

Today Selections >> MTC, SISB, TFG

Stock	S	R	Comment
MTC	40.00	42.00	อาจส่งนโยบายพิกัดนี้เกษตรกร
SISB	36.25	38.50	เตรียมแผนขยายโรงเรียนเพิ่ม ทั้งกรุงเทพฯ ภูเก็ต
TFG	3.86	4.04	คาดการณ์ผ่านจุดต่ำสุดไปแล้ว

Market Summary			
	Closed	+/-	%Chg
SET	1,547.17	- 3.19	- 0.21
SET50	946.00	- 2.94	- 0.31
SET100	2,107.69	- 6.55	- 0.31
Mai	480.70	- 0.04	- 0.01
Dow Jones	34,576.59	+75.86	+0.22
Nasdaq	13,761.53	+12.70	+0.09
Nikkei	32,606.84	- 384.24	- 1.16
Hang Seng	18,202.07	-247.91	-1.34
SET Mkt. Cap (Btmn)	18,953.51		
SET Turnover (Btmn)	34,714.41		
PER(x)	21.37		

Sideways / Hawkish BoJ

- **SET:** คาด SET Index แกว่ง Sideways ในกรอบ 1520-1570 ในสัปดาห์นี้ โดยในช่วงต้นสัปดาห์ Sentiment ภายในอาจยังพอดื้ออยู่บ้างจากการแถลงนโยบายรัฐบาลต่อรัฐสภาในวันที่ 11-12 ก.ย. โดยน่าจะมีการโฟกัสไปยังนโยบายเร่งด่วนที่สำคัญๆ เช่น
 - 1) นโยบายเงินดิจิทัล 10,000 บาท
 - 2) พิกัดนี้-แก๊สนี้ ประชาชน เกษตรกร และผู้ประกอบการรายย่อย
 - 3) ลดภาระค่าใช้จ่ายพลังงาน
 - 4) กระตุ้นการเข้ามาของนักท่องเที่ยวต่างชาติ
- **Our take:** มองกลุ่ม Domestic play และกลุ่ม Tourism มีโอกาสถูกยกขึ้นมาเก็งกำไรในระลอกสุดท้าย โดยเฉพาะกลุ่ม ค้าปลีก ธนาคาร ไฟแนนซ์ อสังหาฯ สื่อฯ โรงแรม ขนส่ง แต่ด้วยรายละเอียดของนโยบายที่เป็นที่รับรู้ของตลาดมาในระยะหนึ่งแล้ว ประเมินว่าผลกระทบคงไม่ได้มีนัยสำคัญมากนัก และในทางกลับกัน อาจต้องระวังแรงขาย Sell on fact ที่อาจเกิดขึ้นกับหุ้นบางตัวที่ขึ้นมาในระดับสูงแล้วด้วย
- **Strategy:** ด้วยเหตุนี้ ในเชิงกลยุทธ์ ยังคงแนะนำนักลงทุนหาจังหวะทยอย Lock profit ในช่วงครึ่งเดือนแรกนี้ แต่หากต้องการเข้าลงทุนในช่วงนี้จริง ยังคงมองไปยังกลุ่มหุ้น Laggard ที่อิงกับเศรษฐกิจภายในอย่าง Media (**PLANB, VGI, BEC, ONE**) และที่อิงกับเศรษฐกิจภายนอกอย่าง Logistics (**III, LEO, SJWD, WICE**)
- **JPY:** สำหรับปัจจัยน่าสนใจเข้านี้ได้แก่การออกมาด้วยถ้อยคำ Hawkish ของนาย Kazuo Ueda ผู้ว่าการธนาคารกลางญี่ปุ่นหรือ BoJ ว่าก่อนสิ้นปีนี้ น่าจะเห็นแนวโน้มแล้วว่าระดับค่าจ้างในตลาดจะมีการปรับสูงขึ้นต่อหรือไม่ ซึ่งถ้าหาก BoJ เริ่มมั่นใจว่าแนวโน้มดังกล่าวจะเริ่มปรับขึ้นอย่างมั่นคง การยุติการใช้นโยบายอัตราดอกเบี้ยติดลบก็น่าจะเป็นหนึ่งในทางเลือกที่เกิดขึ้นได้
- **Our take:** ปัจจัยดังกล่าวส่งผลให้เงิน JPY และ Bond yield ของญี่ปุ่นปรับขึ้นอย่างรวดเร็วเข้านี้ ทำให้เราอาจต้องระวังราคาสินทรัพย์บางสินทรัพย์ที่ Quote อยู่ในสกุลเงิน JPY ที่อาจปรับลดลงในช่วงสั้นได้ อย่างเช่น ราคาของตลาด TOCOM ซึ่งอาจกลายมาเป็น Sentiment เชิงลบต่อราคาหุ้นกลุ่มยางของไทยในวันนี้ อาทิ **STA, NER, TEGH, TRUBB** เป็นต้น แนะนำนักลงทุนที่มีกำไรในหุ้นกลุ่มนี้ Lock profit ออกมาก่อน

Stock Top Active

SCB	PSP	AOT	PTTEP	BANPU
-----	-----	-----	-------	-------

Sector Top Active

ENERG	BANK	COMM
-------	------	------

Investors Data – SET (Btmn)

8 Sep.23	Buy	Sell	Net
Institution	2,397	2,572	-175
Proprietary	3,403	2,464	939
Foreign	15,451	17,634	-2,183
Local	13,463	12,045	1,418
1-8 Sep.23	Buy	Sell	Net
Institution	21,283	22,384	-1,100
Proprietary	22,901	21,755	1,146
Foreign	128,024	134,795	-6,771
Local	97,753	91,029	6,725

Commodities

	8 Sep.23	7 Sep.23	Chg	%Chg
Bt/US\$	35.51	35.58	-0.07	-0.20
US\$/Yuan	7.342	7.328	+0.01	+0.20
US Bond Yield 10y(%)	4.296	4.242	+0.05	+1.27
Brent Oil (US\$/bbl)	90.65	89.92	+0.73	+0.81
Nymex Oil (US\$/bbl)	87.51	86.87	+0.64	+0.74
Gold Spot (US\$/oz)	1,918.07	1,919.00	-0.93	-0.05
Baltic Dry Index	1,186.00	1,141.00	+45.00	+3.94
Dollar Index (DXYO)	104.92	105.05	-0.12	-0.12

Today's Event

- **SUSCO XD** 0.20 บาท
- **JCKH XR** 1:2 @ 0.03 บาท
- **ALL** ลุกหุ้นเข้า 86,117,764 หุ้น
- **CMR** ลุกหุ้นเข้า 48,000,000 หุ้น
- **SDC** ลุกหุ้นเข้า 63,492,062 หุ้น

(อ่านรายละเอียดต่อหน้าหลัง)

แนวรับ 1,542 แนวต้าน 1,557

 นัฐชาต เมฆมาลี
CFA, FRM (ID: 31379)
E-mail: nuttachart@trinitythai.com

บริษัทหลักทรัพย์ ทรินิตี้ จำกัด, 179 อาคารบางกอก ซิตี้ ทาวเวอร์ ชั้น 25-26, 29 ถนนสาทรใต้ เขตสาทร กรุงเทพฯ 10120 โทรศัพท์ 0-2088-9100 โทรสาร 0-2088-9399

รายงานฉบับนี้จัดทำขึ้นโดยข้อมูลเท่าที่ปรากฏและเชื่อว่าเป็นที่น่าเชื่อถือได้แต่ไม่เป็นการยืนยันความถูกต้องและความสมบูรณ์ของข้อมูลนั้นๆ โดยบริษัทหลักทรัพย์ ทรินิตี้ จำกัด ผู้จัดทำขอสงวนสิทธิ์ในการเปลี่ยนแปลงความเห็นหรือประมาณการต่างๆ ที่ปรากฏในรายงานฉบับนี้โดยไม่ต้องแจ้งล่วงหน้า รายงานฉบับนี้มีวัตถุประสงค์เพื่อใช้ประกอบการตัดสินใจของนักลงทุน โดยไม่ได้เป็นการชี้แนะหรือชักชวนให้ นักลงทุนทำการซื้อหรือขายหลักทรัพย์ หรือตราสารทางการเงินใดๆ ที่ปรากฏในรายงาน

Strategy

ณัฐชาติ เมฆมาดิน, CFA, FRM
 เลขทะเบียนนักวิเคราะห์:
 031379
 nuttachart@trinitythai.com

- **Factors:** สำหรับปัจจัยที่น่าติดตามประจำสัปดาห์นี้ได้แก่
 - 1) รายงานตัวเลขเงินเฟ้อสหรัฐฯประจำเดือนสิงหาคมในวันที่ 13 ก.ย. ซึ่งล่าสุดตลาดคาดการณ์ Headline CPI ขยายตัวที่ระดับ 3.6% YoY/0.6% MoM และ Core CPI ขยายตัวที่ระดับ 4.3% YoY / 0.2% MoM
 - 2) รายงานยอดค้าปลีกของสหรัฐฯเดือนสิงหาคมในวันที่ 14 ก.ย. ล่าสุดตลาดคาดการณ์ขยายตัว 0.1% MoM
 - 3) การประชุมธนาคารกลางยุโรปในวันที่ 14 ก.ย. โดยจะต้องติดตามคาดการณ์ GDP และเงินเฟ้อรอบใหม่ที่จะประกาศออกมาในครั้งนี้ด้วย ส่วนทางด้านนโยบายการเงินนั้น ตลาดเริ่มคาดการณ์ว่า ECB อาจยุติวงจรรษาขึ้นดอกเบี้ยไว้ที่การประชุมครั้งนี้
 - 4) รายงานตัวเลขผลผลิตอุตสาหกรรมและยอดค้าปลีกเดือนสิงหาคมของจีนในวันที่ 15 ก.ย. ซึ่งจะเป็นตัววัดความแข็งแกร่งของการฟื้นตัวเศรษฐกิจจีนได้ไม่มากนัก โดยล่าสุดตลาดคาดการณ์เติบโต 3.9% YoY และ 3.0% YoY ตามลำดับ
 - 5) การประกาศดอกเบี้ย MLF 1 ปีของจีนในวันที่ 15 ก.ย. ล่าสุดตลาดคาดการณ์จะคงที่ที่ระดับ 2.50% หลังจากที่เพิ่งมีการประกาศลดไปเมื่อวันที่ 15 ส.ค.ที่ผ่านมา

Fund Flow

Foreign Portfolio Investment in Equities (Asia ex. Japan)

Unit : US\$ mn

	As at	Day	WTD Net	MTD Net	YTD Net
India	7-Sep	-86.5	-872.7	-657.6	16,374.2
Indonesia	8-Sep	-72.2	-104.8	-71.7	-118.6
Malaysia	7-Sep	2.5	-12.7	-21.3	-606.2
Philippines	8-Sep	-6.1	-63.2	-163.5	-428.3
South Korea	8-Sep	-301.2	18.8	134.4	8,136.6
Sri Lanka	8-Sep	0.0	-4.1	-4.0	10.6
Taiwan	8-Sep	-498.0	-1,390.9	-1,585.3	2,119.8
Thailand	8-Sep	-61.3	-161.3	-190.8	-4,101.9
Vietnam	8-Sep	12.2	-33.2	-33.2	-154.6

Source: Bloomberg

Net Foreign

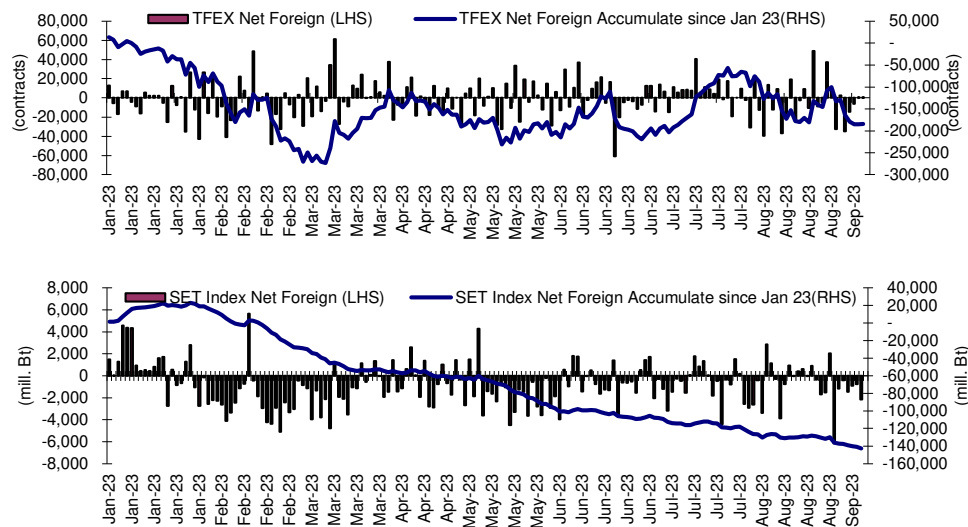

Indicators to watch

	Last	Previous	% chg	1W Prior	1M Prior	Remark
VIX Index	13.84	14.40	-3.9%	5.7%	-6.7%	+
Ted Spread	0.23	0.23	-0.3%	-10.1%	10.8%	+
TTF (Thai Trust Fund)	11.27	11.25	0.2%	0.4%	6.1%	+
U.S.Dollar Index	104.92	105.05	-0.1%	1.2%	2.4%	+
U.S.Bond Yield	4.28	4.23	1.3%	4.1%	6.4%	+
US Coal Index	7.5	6.87	9.2%	39.9%	58.2%	+
Emerging Asia Index (MXMS)	522.91	522.87	0.0%	-0.8%	-1.9%	+

Source: Bloomberg, Aspen

Price performance of Stock in SET50
(for weekly: 1 - 8 Sep 2023)

1 Week Performance



Stock	8-Sep-23	%YTD	%-1W	%-1M	%-3M	%-6M	%-12M
SET	1,547.17	-7	-1	2	-1	-4	-6
SET50	946.00	-6	-1	0	0	-2	-4
BANK	404.76	4	-1	1	1	6	7
BBL	166.50	13	-1	-2	2	4	25
KBANK	129.50	-12	0	5	-3	-6	-12
KTB	19.30	9	-1	-3	-1	12	16
SCB	116.00	8	-2	4	8	12	4
TISCO	99.75	1	-2	1	3	-2	8
TTB	1.73	23	2	2	4	25	38
COMM	35,829.28	-8	0	8	-1	-4	-1
CRC	41.25	-11	1	9	1	-7	2
COM7	32.75	-4	0	20	15	7	-4
CPALL	64.25	-6	-2	9	2	3	5
GLOBAL	18.50	-17	1	13	8	-3	-6
HMPRO	13.60	-12	0	2	-1	-4	-2
CONMAT	8,163.30	-12	-1	-1	-7	-9	-13
SCC	311.00	-9	0	-3	-8	-6	-12
ENERG	21,938.98	-13	-1	0	2	-3	-14
BANPU	8.25	-40	-1	-11	-5	-24	-41
BGRIM	32.75	-18	-2	-12	-13	-13	-13
EA	60.75	-37	-3	6	-7	-20	-29
EGCO	131.50	-24	-2	1	-9	-19	-28
GPSC	51.25	-30	-2	-5	-13	-21	-26
GULF	46.75	-15	-2	-3	-1	-7	-16
OR	20.00	-16	-1	-4	-2	-5	-26
PTT	35.00	5	0	1	10	11	-3
PTTEP	167.50	-5	3	4	10	11	5
RATCH	34.00	-20	-2	-4	-9	-13	-22
TOP	48.75	-13	-5	-4	6	-7	-12
ETRON	12,726.34	23	-4	-5	3	6	62
DELTA	105.50	-87	-4	-7	2	-89	-83
FIN	3,860.07	-17	-1	12	-5	-7	-22
KTC	47.50	-19	-2	4	-10	-15	-21
MTC	40.50	7	1	19	-2	23	-4
SAWAD	47.75	-2	-5	6	-14	-9	-3
TIDLOR	22.50	-24	-3	5	-16	-8	-22
FOOD	11,641.73	-8	0	6	-2	-7	-11
CBG	82.75	-14	-3	17	26	-18	-17
CPF	21.20	-15	3	10	-1	-4	-18
MINT	32.75	2	-2	4	-5	-3	9
OSP	29.25	4	-2	4	-4	-9	-5
TU	14.10	-17	-1	5	1	-8	-18
HELTH	7,050.02	-2	0	3	0	0	-5
BDMS	27.25	-6	-2	-3	-4	-3	-8
BH	255.00	20	0	12	9	18	13
ICT	158.79	-4	1	2	-1	-5	-7
ADVANC	216.00	11	0	-2	0	6	12
INTUCH	72.75	-6	1	-3	-3	3	0
TRUE	7.05	N/A	3	6	1	-17	N/A
INSUR	10,797.79	-15	-1	7	-5	-12	-24
TLI	12.30	-17	0	12	-5	-10	-21
PKG	3,974.81	-28	-2	0	0	-22	-27
SCGP	39.25	-31	-4	-1	0	-26	-29
PETRO	742.29	-25	-4	-10	-12	-22	-25
IVL	27.50	-33	-5	-17	-17	-23	-34
PTTGC	36.00	-24	-3	-8	-6	-25	-20
PROP	245.52	-10	0	3	-2	-7	-2
AWC	4.14	-34	-3	-2	-18	-29	-27
CPN	67.25	-5	-1	2	-2	1	-2
LH	8.40	-15	2	1	-3	-14	-4
WHA	5.25	29	1	8	17	31	47
TRANS	343.75	-8	-2	1	-1	-2	-5
AOT	71.00	-5	-2	1	0	2	-1
BEM	8.60	-12	-1	-2	2	-6	-6
BTS	7.15	-15	-2	-1	-3	-7	-17
TOURISM	623.42	-3	-2	4	-3	-12	4
CENTEL	46.50	-7	-1	1	-7	-16	1

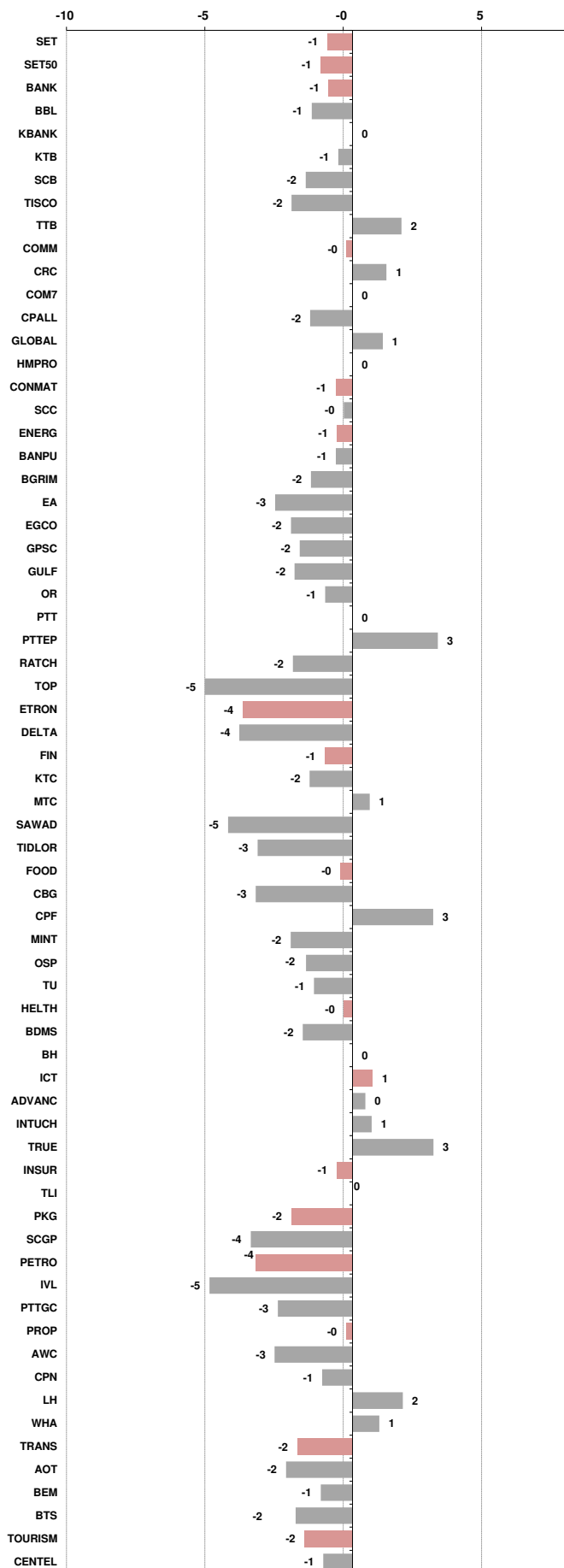



อัตราแลกเปลี่ยนวันนี้*		35.51 Change	-0.07
------------------------	--	--------------	-------

*เปรียบเทียบ Transaction ล่าสุดกับก่อนหน้า (โดยไม่แยกว่าเป็นของ off-shore หรือ on-shore)

สินค้า	หน่วยราคา	ปิดล่าสุด	ก่อนหน้า	ราคาปิดล่าสุด	ก่อนหน้า	เปลี่ยนแปลง +/-	%	หลักทรัพย์ที่เกี่ยวข้อง
เรือ <i>ปรับปรุง</i>	Baltic Dry Index (spot)	8-Sep-23	7-Sep-23	1,186	1,141	+45.00	3.9%	PSL, TTA
	BHSI (Handy Size)	8-Sep-23	7-Sep-23	572	564	+8.00	1.4%	
ยาง	(US Cents/kg)	8-Sep-23	7-Sep-23	157.20	158.30	-1.10	-0.7%	STA, TRUBB
น้ำตาล	(Cent/Pound)	8-Sep-23	7-Sep-23	26.31	26.68	-0.37	-1.4%	KSL, KBS, KTIS, BRR
ถั่วเหลือง	(Cent\$/Bushel)	8-Sep-23	7-Sep-23	1,366.25	1,359.00	+7.25	0.5%	TVO
น้ำมันปาล์ม	(US\$/ton)	8-Sep-23	7-Sep-23	3,830.00	3,795.00	+35.00	0.9%	CPI, LST, UPOIC, UVAN
สังกะสี	(US\$/ton)	8-Sep-23	7-Sep-23	2,448.00	2,459.00	-11.00	-0.4%	PDI
ทองคำ	(US\$/oz)	8-Sep-23	7-Sep-23	1,918.40	1,917.50	+0.90	0.0%	THL (Source:Aspen)
SPDR Gold Trust	(ton)	8-Sep-23	7-Sep-23	886.64	886.64	+0.00	0.0%	
น้ำมันดิบ <i>ทุกวัน</i>	WTI (US\$/barrel)	8-Sep-23	7-Sep-23	87.51	86.87	+0.64	0.7%	PTT, PTTEP, TOP, PTTGC, BCP
	Brent (US\$/barrel)	8-Sep-23	7-Sep-23	90.65	89.92	+0.73	0.8%	(Source:Aspen)
ค่าการกลั่น <i>ทุกวัน</i>	GRM (US\$/barrel)	8-Sep-23	7-Sep-23	11.96	11.62	+0.34	0.0%	BCP, IRPC, PTTGC and TOP (Bloomberg)
น้ำมันทำความร้อน	Heating Oil (cent/gallon)	8-Sep-23	7-Sep-23	302.16	292.73	+9.43	3.2%	BCP, IRPC, PTTGC and TOP (Bloomberg)
	Natural Gas(\$/MMBtu)	8-Sep-23	7-Sep-23	2.57	2.58	-0.01	-0.4%	PTTEP, PTT, BANPU (Bloomberg)
ปิโตรเคมี	Naphtha (US\$/MT)	8-Sep-23	7-Sep-23	694.13	687.88	+6.25	0.9%	PTTGC, SCC (เป็นต้นทุน)
	Ethylene (US\$/MT)	1-Sep-23	25-Aug-23	815	815	+0.00	0.0%	PTTGC, SCC, IRPC (Bloomberg)
	Propylene (US\$/MT)	1-Sep-23	25-Aug-23	795	785	+10.00	1.3%	PTTGC, SCC, IRPC
เหล็ก	HRC (US\$/ton) รีดร้อน	8-Sep-23	7-Sep-23	720.0	725.0	-5.00	-0.7%	(Source:Bloomberg)
ถ่านหิน	NEX (US\$/ton)	8-Sep-23	1-Sep-23	160.54	159.37	+1.17	0.7%	BANPU, LANNA, UMS
อาหาร	ไก่ (บาท/กก.)	31-Aug-23	31-Jul-23	40.00	43.00	-3.00	-7.0%	CPF, GFPT (Source: CPF)
	ทุ้งVannamei(บาท/กก.)	31-Aug-23	31-Jul-23	115	120	-5.00	-4.2%	CPF, CFRESH, SSF, ASIAN, TU
	สุกร (บาท/กก.)	31-Aug-23	31-Jul-23	68.00	68.50	-0.50	-0.7%	CPF

กราฟแสดงแนวโน้มราคา

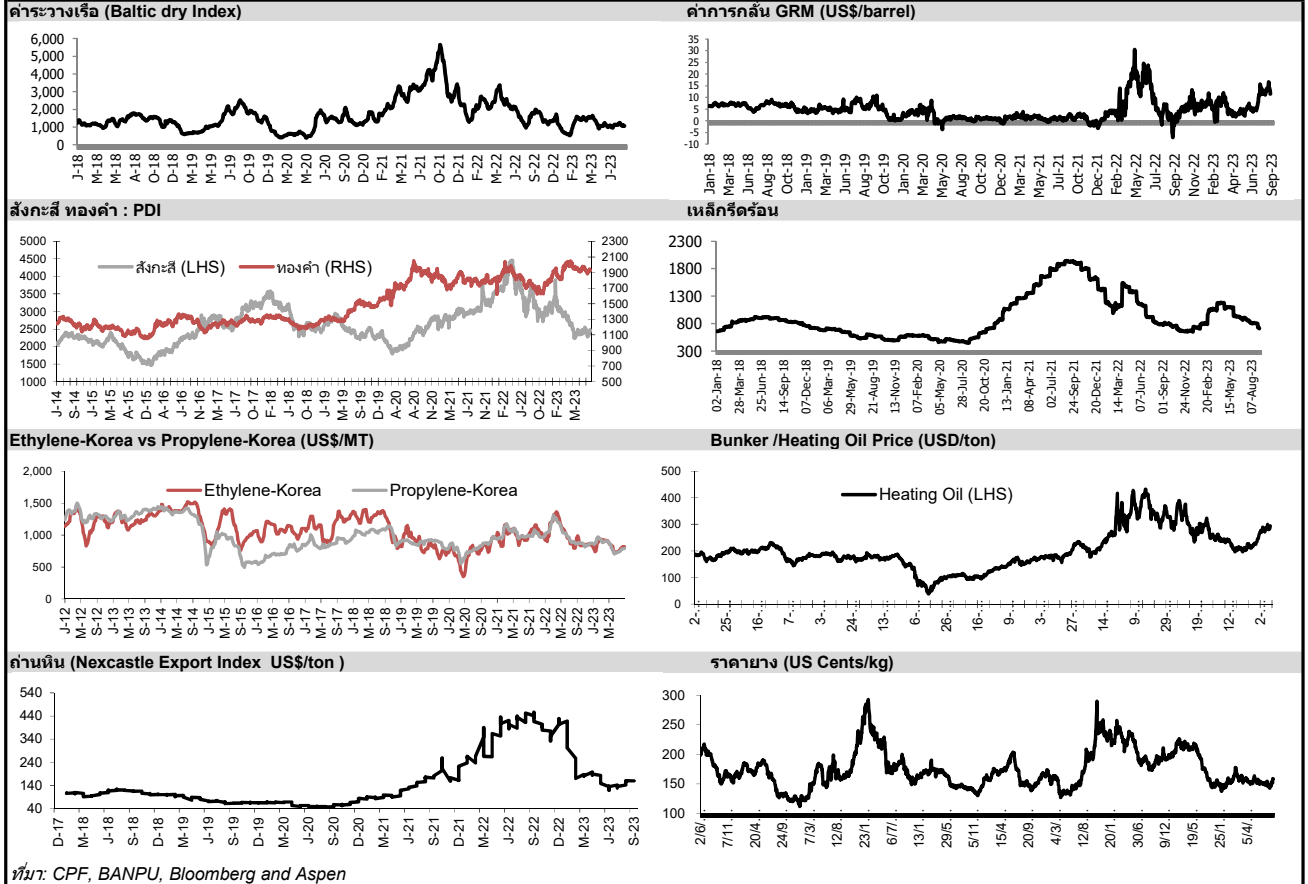

ที่มา: CPF, BANPU, Bloomberg and Aspen



NVDR Trading Data by Stock : 11 Sep 2023

Total NVDR Trading (Bt m)	Date	8 Sep 23	Net (Bt M)
		17,068.08	Institutions -175.14
% of SET :		24.58%	Proprietary +939.27
Total SET Trading Value :		+34,723.10	Foreign -2,182.58
			Local Investor +1,418.46

Net Buy ซื้อสุทธิ						
Value (Btm) : มูลค่า (ล้านบาท)						
STOCK	8 Sep	7 Sep	6 Sep	5 Sep	4 Sep	Total 5 Days
1 PTTEP	201.0	339.5	1,307.3	-42.3	2.6	1,808.1
2 ADVANC	180.2	100.2	-41.8	-151.1	-215.1	-127.6
3 SCB	76.9	-105.8	13.0	97.3	46.9	128.3
4 JMT	44.4	74.2	-15.3	63.5	44.7	211.6
5 KTC	41.1	-9.2	25.0	-2.5	19.7	74.1
6 OSP	36.0	5.9	5.0	-31.5	8.5	24.0
7 COM7	35.0	-21.6	-12.1	32.5	4.0	37.9
8 HANA	34.1	9.0	70.9	10.4	72.6	197.0
9 BA	32.9	3.5	24.1	-0.8	31.5	91.2
10 PSP	31.0	0.2	-1.2	-5.3	13.7	38.3
11 MINT	29.9	115.4	74.3	61.5	37.0	318.1
12 IVL	23.8	12.6	-77.9	-128.3	7.8	-162.0
13 KTB	23.2	-83.4	38.6	65.6	50.3	94.3
14 DOHOME	20.1	-1.1	3.8	4.6	-6.1	21.3
15 SPA	16.4	3.5	-20.3	9.4	19.1	28.1
16 TIDLOR	14.3	48.1	-64.4	-19.4	10.6	-10.7
17 GPSC	14.2	29.4	-137.1	-62.8	-65.5	-221.8
18 CHAYO	14.2	-1.3	1.1	0.5	-1.8	12.8
19 CBG	12.2	-37.1	-119.7	-8.5	-49.3	-202.4
20 RBF	11.5	-7.8	-5.7	-6.0	14.0	5.9
21 ROJNA	10.4	24.8	11.2	7.9	30.3	84.6
22 ITC	10.0	-27.1	-26.6	-9.1	-1.8	-54.7
23 SAWAD	9.7	-138.6	-163.7	-3.2	-61.7	-357.5
24 SUSCO	9.5	-6.8	1.1	2.0	-7.5	-1.7
25 BYD	9.1	-7.9	-13.4	1.6	13.9	3.2
26 AMATA	9.1	46.2	10.3	-32.8	-23.2	9.6
27 JKN	8.7	7.1	0.4	-2.0	-6.4	7.7
28 BCH	8.5	13.2	-12.2	14.9	5.2	29.7
29 AH	8.4	5.7	-9.9	25.0	43.0	72.2
30 AP	7.8	20.2	7.1	3.8	14.6	53.5

Net Sell ขายสุทธิ						
Value (Btm) : มูลค่า (ล้านบาท)						
STOCK	8 Sep	7 Sep	6 Sep	5 Sep	4 Sep	Total 5 Days
KBANK	-332.2	99.0	447.9	-85.2	242.7	372.2
BANPU	-292.9	-43.5	123.0	-134.7	-65.1	-413.2
AOT	-269.2	-137.1	-296.6	-2.7	-11.0	-716.6
TOP	-170.6	-93.6	-248.4	-17.7	563.9	33.7
SCC	-142.6	-46.4	-98.4	-120.0	-74.1	-481.6
BH	-142.3	-11.4	28.0	7.9	3.1	-114.8
PTT	-130.0	-214.1	-61.6	4.4	-54.0	-455.3
DELTA	-96.8	-58.5	-85.7	15.5	-166.9	-392.4
EGCO	-92.5	-7.4	-35.1	-39.7	-41.4	-216.2
EA	-72.8	-52.5	-74.0	-75.8	21.0	-254.1
TCAP	-61.5	-27.5	-14.2	-14.1	-0.8	-118.1
BBL	-59.4	-70.2	42.7	-120.3	-75.2	-282.4
CPAXT	-57.4	-3.4	-36.9	-31.1	-28.3	-157.1
WHA	-56.9	-2.5	42.0	42.3	18.0	43.0
OR	-56.4	-6.7	-42.5	-6.4	-23.9	-135.9
BJC	-45.7	-41.6	-20.6	-31.4	-25.1	-164.3
TTB	-43.5	-46.6	82.8	47.1	-83.3	-43.5
CPF	-40.7	-27.9	38.1	83.9	-8.6	44.9
CENTEL	-38.1	9.9	-15.2	-4.1	8.3	-39.2
PTTGC	-37.5	-4.2	-64.8	-52.5	51.5	-107.5
CPALL	-34.5	96.7	8.6	108.1	-23.6	155.4
GLOBAL	-32.7	0.0	-13.3	-11.4	-4.0	-61.5
SAPPE	-29.2	-18.6	-15.4	-2.5	-36.5	-102.3
BDMS	-26.2	-32.7	109.2	16.5	118.1	185.0
GULF	-24.1	-78.1	-20.4	-24.8	-15.4	-162.9
HMPRO	-22.7	-28.3	-13.4	-26.8	1.8	-89.4
XPG	-21.2	19.5	-28.0	14.2	14.5	-1.0
RATCH	-20.7	-26.1	-41.4	-24.8	-41.8	-154.8
SCGP	-20.0	24.5	-270.4	-109.3	-105.4	-480.6
BGRIM	-19.2	-28.5	-41.1	-104.5	48.3	-145.1

MONTH TO DATE (Bt m) ยอดซื้อขายสุทธิเดือน กันยายน 66		
1 - 8 Sep 23		
STOCK	TOTAL NET BUY	TOTAL NET SELL
PTTEP	2,322.5	AOT -736.9
KBANK	631.9	BANPU -629.8
MINT	393.2	SCGP -595.5
CPALL	295.3	SCC -537.1
JMT	271.9	SAWAD -466.3
HANA	252.1	BBL -406.5
KCE	171.7	EA -367.5
TLI	170.0	CRC -300.8
KTC	140.8	PTT -291.9
BCH	110.1	GPSC -249.6
MOSHI	109.6	GULF -243.9
BA	92.5	CBG -224.9
ROJNA	92.4	TISCO -207.0
BDMS	88.6	BH -206.7
WHA	73.2	EGCO -202.7
SCB	68.7	CPAXT -200.4
AH	63.6	DELTA -197.3
AP	61.1	RATCH -180.6
CPF	60.6	OR -172.3
OSP	52.5	BJC -169.1
STEC	48.8	SAPPE -168.9
NEX	46.7	IVL -159.1
SPRC	45.2	BEM -151.1
PRM	42.4	TCAP -147.0
AMATA	41.7	ADVANC -143.4
PSP	41.0	CPN -140.9
PTG	40.0	MTC -136.4
SKY	39.2	JMART -136.2
ILM	37.1	PTTGC -134.2
KTB	32.8	MEGA -113.1

YEAR TO DATE Y2023 (Bt m) ยอดซื้อขายสุทธิปี 2566			
3 Jan 23 - 8 Sep 23			
STOCK	TOTAL NET BUY	TOTAL NET SELL	
1 CPALL	11,058.4	KBANK -11,374.4	
2 BBL	6,263.3	AOT -8,464.5	
3 TTB	5,350.2	BANPU -5,284.2	
4 MAKRO	4,118.8	LH -4,051.7	
5 SCC	3,190.1	KKP -3,963.9	
6 HANA	3,094.2	CRC -3,720.5	
7 TIDLOR	2,891.0	PTTGC -3,197.0	
8 SCB	2,799.9	CPF -2,795.0	
9 KTB	2,237.9	GULF -2,688.7	
10 WHA	2,038.1	IVL -2,405.8	
11 TESCO	1,575.7	PTT -2,315.0	
12 ICHI	1,395.2	HMPRO -2,021.3	
13 PSG	1,019.2	EA -1,940.5	
14 AMATA	1,000.3	TU -1,918.5	
15 CBG	898.2	CPN -1,909.0	
16 MINT	893.8	BEM -1,728.9	
17 SAWAD	875.1	RATCH -1,654.6	
18 GUNKUL	857.8	OR -1,564.8	
19 TCAP	723.8	DELTA -1,490.7	
20 TLI	700.4	AWC -1,284.4	
21 MTC	666.7	SPALI -1,198.1	
22 COM7	646.9	PTTEP -1,188.2	
23 CK	562.0	ESSO -1,127.4	
24 BDMS	559.6	TISCO -1,068.1	
25 ITC	541.7	BLA -1,041.6	
26 KTC	446.8	GLOBAL -1,012.1	
27 SKY	443.0	BAM -921.7	
28 BTG	426.7	BJC -859.5	
29 XO	425.0	THG -853.1	
30 MOSHI	404.8	CENTEL -771.2	

Total Net BUY/SELL Y2022 ยอดซื้อขายสุทธิปี 2565		
Value (Btm) : มูลค่า (ล้านบาท)		
STOCK	TOTAL NET BUY	TOTAL NET SELL
1 PTTEP	24,291	PTT -4,542
2 BDMS	21,045	PTTGC -3,390
3 AOT	17,316	SCC -2,224
4 BH	14,290	DTAC -1,701
5 EA	13,423	SABUY -1,578
6 KBANK	11,914	TU -1,164
7 CPALL	11,493	NEX -1,106
8 BANPU	9,175	KCE -1,104
9 TRUE	7,682	WICE -1,099
10 TOP	7,607	JMART -1,052
11 IVL	7,432	BAM -702
12 ADVANC	7,122	JAS -688
13 MAKRO	7,078	BYD -687
14 CRC	7,059	IRPC -682
15 CPN	6,619	RBF -623
16 CPF	5,700	III -574
17 DELTA	5,694	DITTO -513
18 KTB	5,693	ASK -511
19 BCP	5,315	TCAP -509
20 HMPRO	5,088	GUNKUL -503
21 MORE	4,994	BEC -474
22 AWC	4,789	NINE -439
23 OSP	4,166	AS -436
24 SPALI	4,128	JTS -419
25 BEM	3,789	WORK -365
26 MTC	3,689	SAT -351
27 MINT	3,574	HUMAN -345
28 INTUCH	3,497	MACO -342
29 LH	3,391	LEO -300
30 OR	3,371	BTG -296

แบบรายงานการเปลี่ยนแปลงการถือหลักทรัพย์และสัญญาซื้อขายล่วงหน้าของผู้บริหาร (แบบ 59)

ชื่อผู้บริหาร	วิธีการได้มา/ จำหน่าย	จำนวน (หุ้น)	ราคา (บาท)	มูลค่า (บาท)	ประเภท หลักทรัพย์	วันที่ได้มา/ จำหน่าย
MBAX นาย พิสุทธิ เลิศวิไล	ขาย	70,200.00	0.62	43,524.00	ใบสำคัญแสดงสิทธิที่จะซื้อหุ้น	6/9/2566
MBAX นาย พิสุทธิ เลิศวิไล	ขาย	70,000.00	0.59	41,300.00	ใบสำคัญแสดงสิทธิที่จะซื้อหุ้น	7/9/2566
MBAX นาย สุรชัย อัครแก้วมงคล	ขาย	10,100.00	0.63	6,363.00	ใบสำคัญแสดงสิทธิที่จะซื้อหุ้น	6/9/2566
RS นาย สุรชัย เชนฐไชติศักดิ์	ขาย	700.00	14.17	9,919.00	หรือผลตอบแทนในหุ้นของบริษัทจดทะเบียน	7/9/2566
RT นาย ไชยา วงศ์ลาภพานิช	ขาย	59,600.00	0.25	14,900.00	ใบสำคัญแสดงสิทธิที่จะซื้อหุ้น	7/9/2566
SAK นาง วรณชันท พงศ์สุรางค์	ขาย	11,400.00	5.30	60,420.00	หุ้นสามัญ	7/9/2566
SAK นาง วรณชันท พงศ์สุรางค์	ขาย	68,600.00	5.30	363,580.00	หุ้นสามัญ	8/9/2566
SYNEX นางสาว จุฬารัตน์ บุญญาประภาส	ขาย	10,000.00	13.40	134,000.00	หุ้นสามัญ	8/9/2566
BGC นาย อติศักดิ์ สุขประเสริฐ	ซื้อ	30,800.00	9.55	294,140.00	หุ้นสามัญ	8/9/2566
BOFFICE นางสาว สโรชา มีนสุข	ซื้อ	20,000.00	5.75	115,000.00	หน่วยทรัสต์	7/9/2566
HTC นาง ปรีญา จีระพันธุ์	ซื้อ	40,000.00	17.50	700,000.00	หุ้นสามัญ	7/9/2566
PG นาง กิตยาภรณ์ ชัยถาวรเสถียร	ซื้อ	20,500.00	8.49	174,045.00	หุ้นสามัญ	7/9/2566
SYNTEC นาย ฤยศ บิสิญธนะกุล	ซื้อ	53,200.00	1.67	88,844.00	หุ้นสามัญ	7/9/2566
TCMC นาย พิมล ศรีวิกรม์	ซื้อ	196,700.00	1.71	336,357.00	หุ้นสามัญ	7/9/2566
TSTE นาย ประภาส ชุตินวราพันธ์	ซื้อ	5,400.00	9.60	51,840.00	หุ้นสามัญ	6/9/2566
WARRIX นาย วิศิษฐ์ วนะศักดิ์ศรีสกุล	ซื้อ	1,500,000.00	10.50	15,750,000.00	หุ้นสามัญ	7/9/2566
WARRIX นาย วิศิษฐ์ วนะศักดิ์ศรีสกุล	ซื้อ	1,500,000.00	10.50	15,750,000.00	หุ้นสามัญ	7/9/2566
			Revoked by Reporter			
WARRIX นาย วิศิษฐ์ วนะศักดิ์ศรีสกุล	ซื้อ	2,530,000.00	10.50	26,565,000.00	หุ้นสามัญ	7/9/2566

ที่มา : ศูนย์สารสนเทศตลาดหุ้น สำนักงานคณะกรรมการ ก.ล.ด.

แบบรายงานการได้มาหรือจำหน่ายหลักทรัพย์ของกิจการ (246-2)

ชื่อบริษัท	ชื่อผู้ได้มา/ จำหน่าย	Sell/Buy	ประเภท หลักทรัพย์	%ได้มา/ จำหน่าย	%หลังได้มา/วันที่ได้มา/ จำหน่าย	หมายเหตุ
PSP	นาย พิริยะ ดิงธนาธิกุล	จำหน่าย	หุ้น	5.25	3.3 30/8/2566	
PSP	นาย พิรัชต์ ดิงธนาธิกุล	จำหน่าย	หุ้น	5.25	3.3 30/8/2566	
PSP	นาย สัมพันธ์ ดิงธนาธิกุล	จำหน่าย	หุ้น	5.25	3.3 30/8/2566	

ที่มา : ศูนย์สารสนเทศตลาดทุน สำนักงานคณะกรรมการ ก.ล.ด.

หลักทรัพย์ที่ต้องซื้อขายด้วยบัญชี Cash Balance

Stock	September 2023																					
	11	12	13	14	15	18	19	20	21	22	25	26	27	28	29	2	3	4	5	6	9	10

LEVEL 1 : ผู้ซื้อต้องใช้บัญชี Cash Balance และห้ามนำหลักทรัพย์ที่กำหนดมาคำนวณวงเงินซื้อขาย

KGEM	
KGEM-W2	15 Sep 23
CMO	29 Sep 23

LEVEL 2: ผู้ซื้อต้องใช้บัญชี Cash Balance, ห้ามคำนวณวงเงินซื้อขาย และห้าม Net Settlement

-

LEVEL 3: ห้ามซื้อขาย (SP) 1 วันทำการวันแรก และผู้ซื้อต้องใช้บัญชี Cash Balance, ห้ามคำนวณวงเงินซื้อขาย และห้าม Net Settlement

-

Source: SET

Short Sales

Stock	% Short Sale Volume Comparing with Main Board	Average Price (Bt)	Volume (shares)	Value (Mil. B)
PTT	26.74	35.00	7,124,600	249,361,000
BANPU-R	16.90	8.24	20,161,300	166,097,710
CPALL	14.11	64.26	1,837,000	118,038,700
PTTEP	9.80	166.31	677,600	112,694,550
CRC-R	11.36	41.88	2,356,800	98,702,050
AOT	7.32	71.65	1,268,000	90,852,700
DELTA-R	13.91	106.43	823,400	87,637,650
TTB	16.40	1.73	44,307,200	76,832,058
KBANK-R	7.35	129.75	554,100	71,892,050
SCC-R	11.98	311.00	214,200	66,615,900
JMART-R	9.38	24.23	2,564,500	62,127,190
EA-R	14.34	61.05	937,200	57,216,725
IVL	13.31	27.66	2,035,000	56,285,875
EGCO-R	34.56	131.30	427,000	56,066,900
PTTEP-R	4.85	166.73	334,700	55,805,900
BANPU	5.44	8.29	6,449,400	53,454,165
KTB	8.96	19.31	2,728,500	52,678,240
SCB-R	3.78	115.61	454,900	52,592,500
BH-R	13.28	253.81	203,100	51,548,300
ADVANC	12.53	216.09	232,900	50,326,400
BDMS	8.02	27.32	1,813,800	49,545,425
CPALL-R	5.17	64.25	673,300	43,259,050
HMPRO	21.27	13.60	2,857,400	38,860,640
JMART	5.70	24.27	1,554,300	37,726,300
TOP	8.26	48.81	726,300	35,453,150
CRC	4.05	42.09	835,300	35,158,550
AOT-R	2.62	71.44	456,000	32,575,225
MTC-R	15.03	40.42	798,000	32,251,550
TU	19.35	14.12	2,283,200	32,239,870
TRUE	6.29	6.97	4,500,700	31,352,810
PTTGC	12.38	36.21	855,900	30,987,925
TOP-R	7.12	48.75	627,100	30,573,100
BJC	21.29	33.72	899,300	30,323,350
CENTEL-R	8.31	46.90	638,300	29,937,375
SIRI	8.12	1.97	14,930,600	29,416,955
JMT	6.15	46.77	628,900	29,411,425
BGRIM	17.02	32.80	882,900	28,954,875
BH	7.44	254.52	113,400	28,862,200
COM7	6.54	32.79	839,300	27,519,550
CPF-R	11.06	21.12	1,292,800	27,305,820
DELTA	4.26	106.46	252,300	26,861,000
WHA-R	6.92	5.30	4,971,600	26,348,830
ADVANC-R	6.13	216.01	114,000	24,625,400
BJC-R	17.19	33.61	728,600	24,491,125
CPAXT-R	8.71	35.87	637,100	22,855,150
KTB-R	3.88	19.27	1,185,500	22,839,000
IVL-R	5.35	27.63	818,500	22,617,575
CPAXT	8.42	35.69	618,700	22,081,950
HANA	5.39	60.09	364,000	21,871,300
BGRIM-R	12.85	32.81	666,400	21,864,700
GULF-R	7.87	46.81	444,300	20,799,150
SCC	3.71	311.01	66,300	20,620,000
CPF	8.16	21.08	955,900	20,147,490
EA	4.77	61.13	311,400	19,037,000
PLANB	13.42	9.40	2,015,200	18,949,660
MINT	8.25	33.09	564,000	18,662,375
STA-R	12.62	16.74	1,050,200	17,577,460
GPSC	7.52	51.49	336,500	17,325,700
TU-R	10.38	14.12	1,225,800	17,304,400

Source: SET

September 2023

Monday	Tuesday	Wednesday	Thursday	Friday
				1
				<ul style="list-style-type: none"> ▪ EGATIF XD 0.0531 บาท ▪ KBSPIF XD 0.231 บาท ▪ RATCH XD 0.80 บาท ▪ TFFIF XD 0.1009 บาท ▪ TIF1 XD 0.125 บาท ▪ TTLPF XD 0.441 บาท
4	5	6	7	8
<ul style="list-style-type: none"> ▪ BCPG XD 0.10 บาท ▪ DRT XD 0.26 บาท ▪ HPF XD 0.11 บาท ▪ LANNA XD 1.10 บาท ▪ M-II XD 0.155 บาท ▪ MNIT XD 0.025 บาท ▪ MNIT2 XD 0.17 บาท ▪ MNRF XD 0.10 บาท ▪ M-STOR XD 0.10 บาท ▪ PB XD 0.86 บาท ▪ TEAMG ลูกหุ้นเข้า 22,400 หุ้น 	<ul style="list-style-type: none"> ▪ GVHREIT XD 0.30 บาท ▪ GROREIT XD 0.29 บาท ▪ MJLF XD 0.127 บาท ▪ MST XD 0.37 บาท ▪ TTW XD 0.30 บาท 	<ul style="list-style-type: none"> ▪ BAY XD 0.40 บาท ▪ BBL XD 2.00 บาท ▪ BCP XD 0.50 บาท ▪ GPSC XD 0.30 บาท ▪ KKP XD 1.25 บาท ▪ OR XD 0.25 บาท ▪ TISCO XD 2.00 บาท ▪ TISCO-P XD 2.00 บาท ▪ SDC ลูกหุ้นเข้า 44,444,444 หุ้น ▪ SIRI ลูกหุ้นเข้า 10,000,000 หุ้น 	<ul style="list-style-type: none"> ▪ TOP XD 0.65 บาท ▪ META ลูกหุ้นเข้า 907 หุ้น 	<ul style="list-style-type: none"> ▪ BPP XD 0.40 บาท ▪ SSPF XD 0.1169 บาท
11	12	13	14	15
<ul style="list-style-type: none"> ▪ SUSCO XD 0.20 บาท ▪ JCKH XR 1:2 @ 0.03 บาท ▪ ALL ลูกหุ้นเข้า 86,117,764 หุ้น ▪ CMR ลูกหุ้นเข้า 48,000,000 หุ้น ▪ SDC ลูกหุ้นเข้า 63,492,062 หุ้น 	<ul style="list-style-type: none"> ▪ BANPU XD 0.25 บาท ▪ BDMS XD 0.35 บาท ▪ HMPRO XD 0.18 บาท 	<ul style="list-style-type: none"> ▪ EASTW XD 0.05 บาท ▪ KBANK XD 0.50 บาท ▪ SCB XD 2.50 บาท ▪ TIPH XD 0.50 บาท ▪ TPIPL XD 0.03 บาท ▪ TPIPP XD 0.12 บาท 	<ul style="list-style-type: none"> ▪ EGCO XD 3.25 บาท 	
18	19	20	21	22
		<ul style="list-style-type: none"> ▪ MBK XD 0.40 บาท 		
25	26	27	28	29



October 2023

Monday	Tuesday	Wednesday	Thursday	Friday
2	3	4	5	6
9	10	11	12	13
<ul style="list-style-type: none"> CHAYO XD 0.001111112 บาท CHAYO XD 50:1 	<ul style="list-style-type: none"> CCET XR 1:0.7863 @ - บาท 			วันคล้ายวันสวรรคต พระบาทสมเด็จพระ บรมชนกาธิเบศร มหาภูมิพลอดุลยเดชมหาราช บรมนาถบพิตร
16	17	18	19	20
				<ul style="list-style-type: none"> CV XR 1:2 @ 1.00 บาท CV XW 2:1
23	24	25	26	27
วันปิยมหาราช				
30	31			
<ul style="list-style-type: none"> ALPHAX XR 1:1 @ 0.25 บาท B XW 3:1 				