

**Daily**  
*Market Outlook*

October 9, 2023

38.2%: 119.29

51.25%: 108.98

61.6%: 99.19

# แกร่งกว่าตลาดอื่น!

## วันนี้คาดตลาด "Sideway Down"

แนวรับ 1,430 / 1,408

แนวต้าน 1,445 / 1,456

เหตุการณ์ความรุนแรงในอิสราเอลคาดมีโอกาสรุนแรงมากขึ้นหนุนทิศทางราคาน้ำมันปรับตัวขึ้นในระยะสั้น คาดจะหนุนทิศทางหุ้นในกลุ่มพลังงานปรับตัวขึ้นประคองตลาดได้ ขณะที่สัปดาห์นี้ติดตามการรายงานตัวเลข PPI และ CPI สหรัฐต่อสำหรับปัจจัยภายในประเทศเรามองการที่ตลาดลงมา Downside เริ่มมีความจำกัดลงบ้างแล้ว

## หุ้นแนะนำวันนี้ "KTB"

- เราคาดว่าผลประกอบการ 3Q'66 จะเพิ่มขึ้นต่อเนื่องตาม NIM ที่ปรับขึ้นต่อได้จากอัตราดอกเบี้ยที่เพิ่มขึ้นในช่วงก่อนหน้า ขณะที่รายการ FVTPL คาดจะดีตามค่าเงินบาทที่อ่อนค่าต่อเนื่องในช่วงดังกล่าว
- ทางเทคนิค ราคาขึ้นทำจุดสูงสุดใหม่ในภาพระยะสั้นแต่เริ่มชะลอกำลังลงบ้างแล้ว ขณะที่ MACD และ SSTO ให้สัญญาณซื้อ
- แนะนำ "ย่อซื้อ"

• **แนวรับ 19.00 / 18.60**

• **Target 20.50 / 21.00**

• **Stop <18.30**



เปิดบัญชีลงทุนมั่นใจไปกับ AIRA ได้ทันที

นักกลยุทธ์ : ณรงค์เดช จันทรไพศาล, #066063

Email : [narongdach.c@aira.co.th](mailto:narongdach.c@aira.co.th)

ผู้ช่วยนักวิเคราะห์ : วรภัทร เบนญาพุกธารักษ์



@AIRASECURITIES



@AIRAPLC



AIRASEC

รายงานฉบับนี้จัดทำในนามของบริษัทหลักทรัพย์ ไอรา จำกัด (มหาชน) ("ไอรา") เพื่อเป็นข้อมูลให้กับลูกค้าของไอราเท่านั้น มิได้เป็นการแนะนำหรือเสนอแนะหรือเชิญชวนเพื่อการซื้อหรือขายหลักทรัพย์ใดๆ ผู้อ่านควรตัดสินใจซื้อหรือขายหลักทรัพย์โดยใช้วิจารณญาณของตนเอง ไอรา รวมทั้งพนักงานของบริษัท ปรารถนาความรับผิดชอบในความเสี่ยงอันเกิดจากการใช้ข้อมูลในรายงานนี้ ไม่ว่าจะทางตรงหรือทางอ้อม ทั้งหมดหรือบางส่วน และไม่ถือเป็นการรับประกันความถูกต้องสมบูรณ์และเชื่อถือได้ของข้อมูลในรายงานนี้ ไอรา และ/หรือ กรรมการบริษัท, พนักงานที่เกี่ยวข้อง อาจมีความสัมพันธ์กับ/หรืออาจให้บริการทางด้านนายหน้าซื้อขาย และ/หรือ บริหารทางการเงินอื่นๆ กับบริษัทที่กล่าวถึงในรายงานฉบับนี้ ไอราขอสงวนสิทธิ์ในการเปลี่ยนแปลงความคิดเห็น หรือข้อมูลโดยไม่ต้องแจ้งล่วงหน้า เอกสารฉบับนี้ใช้ภายในไอราเท่านั้น มิได้จัดทำขึ้นสำหรับการลงตีพิมพ์ในหนังสือพิมพ์ หรือสื่ออื่นๆ แต่อย่างใด

**Daily**  
**Market Outlook**

October 9, 2023

**Our View? “แกร่งกว่าตลาดอื่น”** คาดตลาดวันนี้ “Sideway

Down” มองแนวรับที่บริเวณ 1,430 / 1,408 และแนวต้านที่บริเวณ 1,445 / 1,456 เรามองตลาดอาจได้รับจิตวิทยาเชิงลบจากประเด็นกลุ่มอามาสโจมตีอิสราเอล นำมาสู่การประกาศภาวะสงครามของอิสราเอล คาดโอกาสค่อนข้างสูงที่อิสราเอลจะออกมาตราการตอบโต้รุนแรงซึ่งอาจส่งผลให้พื้นที่สงครามอาจขยายวงกว้างมากขึ้นในระยะถัดไป เป็นปัจจัยบวกต่อทิศทางสินทรัพย์ปลอดภัยเช่นทองคำ อีกทั้งคาดจะส่งผลกระทบต่อกำลังการผลิตน้ำมันในพื้นที่ดังกล่าวบ้างเล็กน้อย แต่สิ่งที่เรามีความกังวลคือการขนส่งน้ำมันดิบโดยเฉพาะในช่วงคลองซุเอซอาจได้รับผลกระทบ กระตุ้นความกังวลอุปทานน้ำมันตีสองครั้ง คาดจะหนุนทิศทางราคาน้ำมัน-หุ้นในกลุ่มพลังงานปรับตัวขึ้นได้ โดยเข้านีราคาสัญญาน้ำมันดิบล่วงหน้า WTI. ส่งมอบเดือน พ.ย. ปรับตัวขึ้นอยู่ที่ระดับ 87.00 ดอลลาร์/บาร์เรล+/- ปรับตัวขึ้นแรงราว 5%+/- คาดจะหนุนทิศทางหุ้นในกลุ่มพลังงานช่วยประคองตลาดหุ้นไทยได้ จากการที่ตลาดหุ้นไทยมีสัดส่วนหุ้นในกลุ่มพลังงานอยู่ที่น้ำหนักราว 20.0%+/- อย่างไรก็ตามเรามองราคาน้ำมันมีโอกาสดีดตัวขึ้นในระยะสั้นเท่านั้น โดยเราคาดว่าความกังวลอุปทานน้ำมันดิบตีสองครั้งจะผ่อนคลายในระยะถัดไปจากประเด็นการที่ซาอุดีอาระเบียมีแนวโน้มจะเพิ่มกำลังการผลิตน้ำมันในปีหน้า หลังจากราคาน้ำมันดิบปรับตัวขึ้นมาอยู่ในระดับสูง คาดจะเป็นปัจจัยจำกัด Upside ของทิศทางราคาน้ำมันดิบได้

ในส่วนของการรายงานตัวเลขการจ้างงานนอกภาคการเกษตร (Nonfarm Payroll) เดือน ก.ย. ของสหรัฐออกมาสูงถึง 3.36 แสนตำแหน่งมากกว่าที่ตลาดคาดที่ 1.70 แสนตำแหน่ง สะท้อนตลาดแรงงานสหรัฐแข็งแกร่ง อย่างไรก็ตามหากพิจารณาตัวเลขอัตราการว่างงานเดือน ก.ย. อยู่ที่ระดับ 3.8% มากกว่าที่ตลาดคาดเล็กน้อย รวมทั้งตัวเลขค่าเฉลี่ยค่าจ้างแรงงานสหรัฐเดือน ก.ย. ออกมา 0.2%MoM / 4.2%YoY เริ่มลดลงบ้างแล้ว อาจส่งผลให้อัตราเงินเฟ้อปรับตัวลงได้ คาดส่งผลให้ตลาดผ่อนคลายความกังวลถึงแนวโน้มในการขึ้นดอกเบี้ยของธนาคารกลางสหรัฐ (FED) ได้บ้าง อย่างไรก็ตามเรายังเห็นว่าติดตามการรายงานตัวเลขดัชนีราคาผู้ผลิต (PPI) และดัชนีราคาผู้บริโภค (CPI) คาดมีโอกาสออกมาชะลอตัวลงเล็กน้อย

สำหรับปัจจัยในประเทศเรามองยังไม่ค่อยมีปัจจัยใหม่ที่เข้ามาสนับสนุนการฟื้นตัวของตลาด โดยเราคาดว่าตลาดจะติดตามการประชุม ครม. โดยเฉพาะในประเด็นการออกนโยบายกระตุ้นเศรษฐกิจของไทยต่อ คาดยังเป็นปัจจัย Overhang ตลาดหุ้นไทยได้ต่อ

อย่างไรก็ดีเราคาดว่า Downside ของตลาดหุ้นไทยค่อนข้างมีความจำกัด จากระดับการซื้อขายของตลาดหุ้นไทยล่าสุดอยู่ที่ Forward PE 16.0 เท่า ต่ำกว่าค่าเฉลี่ยย้อนหลัง 5 ปี -0.5 S.D. ที่ 16.7 เท่า ซึ่งเป็นจุดที่เราคิดว่าความน่าสนใจในเชิง Valuation มีมากขึ้น อย่างไรก็ตามต้องติดตามการเคลื่อนไหวของค่าเงินบาทและ Fund Flow ต่างชาติต่อ

**รับการลงทุน “Selective Play”**

**หุ้นแนะนำวันนี้ “KTB”** เราคิดว่าผลประกอบการ 3Q'66 จะเพิ่มขึ้นต่อเนื่องตาม NIM ที่ปรับขึ้นต่อได้จากอัตราดอกเบี้ยที่เพิ่มขึ้นในช่วงก่อนหน้า ขณะที่รายการ FVTPL คาดจะดีตามค่าเงินบาทที่อ่อนค่าต่อเนื่องในช่วงดังกล่าว

**กลยุทธ์** ย่อซื้อ แนวรับ 19.00 / 18.60 Target 20.50 / 21.00 Stop <18.30

	ล่าสุด	เปลี่ยนแปลง	% เปลี่ยนแปลง	มูลค่า (ลบ.)
SET	1,438.45	-14.10	-0.97%	40,921.64
SET50	876.95	-10.96	-1.23%	25,107.95
SET100	1,957.40	-23.40	-1.18%	32,944.24
MAI	435.82	-3.23	-0.74%	1,005.84

**Current**

PE	19.89	เท่า
PBV	1.40	เท่า
Div. Yield	3.25	%

**การเคลื่อนไหวรายกลุ่มอุตสาหกรรม**

	ล่าสุด	เปลี่ยนแปลง	% เปลี่ยนแปลง
ENERG	20,012.47	-248.08	-1.22%
ICT	157.90	-1.36	-0.85%
BANK	389.48	0.17	0.04%
HEALTH	6,982.71	-82.51	-1.17%
COMM	33,435.18	-30.16	-0.09%
TRANS	328.92	-2.84	-0.86%
FOOD	11,020.20	-96.71	-0.87%
PROP	228.73	1.02	0.45%
PETRO	686.95	1.38	0.20%
TOURISM	585.20	-8.86	-1.49%
CONS	53.31	-0.02	-0.04%
PF&REIT	126.51	-0.05	-0.04%

**ปริมาณการซื้อขายของตลาด**

**แบ่งตามกลุ่มนักลงทุนในวันทำการก่อนหน้า**

	หน่วย (ลบ.)
Foreign	-1,638.22
Institute	657.71
Proprietary	-251.41
Customer	1,231.92

**ปริมาณการซื้อขายของ SET50 Index Futures**

**แบ่งตามกลุ่มนักลงทุนในวันทำการก่อนหน้า**

	หน่วย (สัญญา)
Institution	-146
Foreign	-4,697
Customer	4,843

นักกลยุทธ์: ณรงค์เดช จันทรไพศาล, #066063

Email : [narongdach.c@aira.co.th](mailto:narongdach.c@aira.co.th)

ผู้ช่วยนักวิเคราะห์: วรภัทร เบนญาพุกธารักษ์

38.2%: 119.29

51.25%: 108.98

61.6%: 99.19

# Market Summary

October 9, 2023

INDEX	Country	Last	Change	%Change	Update Time	Date
-------	---------	------	--------	---------	-------------	------

US						
DJIA		33,407.58	288.01	0.87%	04:12:00	07/10/2023
NASDAQ		13,431.34	211.51	1.60%	05:00:00	07/10/2023
S&P500		4,308.50	50.31	1.18%	05:34:00	07/10/2023
EUROPE						
FTSE100	UK	7,494.58	43.04	0.58%	22:35:29	06/10/2023
DAX	Germany	15,229.77	159.55	1.06%	22:54:57	06/10/2023
CAC40	France	7,060.15	61.90	0.88%	23:05:02	06/10/2023
FTMIB	Italy	27,810.61	319.80	1.16%	22:35:29	06/10/2023
RTSI	Russia	987.14	4.54	0.46%	07:00:00	06/10/2023
ASIA						
NIKKEI	Japan	30,994.67	(80.69)	-0.26%	13:15:02	06/10/2023
KOSPI	South Korea	2,408.73	5.13	0.21%	13:33:00	06/10/2023
TAIEX	Taiwan	16,520.57	67.05	0.41%	12:33:15	06/10/2023
HIS	Hong Kong	17,485.98	272.11	1.58%	15:08:34	06/10/2023
SSEC	China	3,110.48	3.16	0.10%	14:00:20	28/09/2023
STI	Singapore	3,174.39	19.29	0.61%	16:20:00	06/10/2023
FBKLCI	Malaysia	1,416.88	1.28	0.09%	15:59:45	06/10/2023
PSE	Philippines	6,259.95	81.35	1.32%	13:50:00	06/10/2023
JSX	Indonesia	6,888.52	13.69	0.20%	16:00:09	06/10/2023
SET	Thailand	1,438.45	(14.10)	-0.97%	17:03:15	06/10/2023
VNI	Vietnam	1,128.54	14.65	1.32%	15:02:00	06/10/2023
SENSEX	India	65,995.63	364.06	0.55%	17:00:47	06/10/2023

COMMODITY	Last	Change	%Change	Update Time	Date
-----------	------	--------	---------	-------------	------

Gold Spot	1,832.54	12.74	0.70%	03:59:56	07/10/2023
Silver Spot	21.59	0.62	2.96%	03:59:53	07/10/2023
WTI Spot	82.74	0.22	0.27%	03:59:45	07/10/2023
Brent Spot	84.37	0.18	0.21%	03:59:54	07/10/2023
Dubai IM	85.88	0.38	0.44%	07:00:00	06/10/2023
Natural Gas Fut.	3.17	0.20	6.89%	07:00:00	05/10/2023
Newcastle Coal	138.50	(0.50)	-0.36%	07:00:00	06/10/2023
Baltic Dry Index	1,929.00	102.00	5.58%	05:00:00	07/10/2023

Currency	Last	Change	%Change	Update Time	Date
----------	------	--------	---------	-------------	------

Dollar Index	106.1	-0.239	-0.22%	04:09:00	07/10/2023
USDT/THB	37.071	0.153	0.41%	04:00:00	07/10/2023
EUR/USD	1.0586	0.004	0.38%	03:59:56	07/10/2023
GBP/USD	1.2238	0.0052	0.43%	04:00:30	07/10/2023
USD/JPY	149.27	0.821	0.55%	03:59:56	07/10/2023
USD/CNY	7.3005	0	0.00%	03:58:45	07/10/2023
Bitcoin	27605	-170	-0.61%	03:28:00	06/10/2023

US Treasury Yield	Last	Change	%Change	Update Time	Date
-------------------	------	--------	---------	-------------	------

US2YY	5.0707	0.0419	0.0083	04:35:01	07/10/2023
US10YY	4.803	0.0845	0.0179	04:30:28	07/10/2023

Source :AIRA Research and TQ Professional

รายงานฉบับนี้จัดทำในนามของบริษัทหลักทรัพย์ ไอรา จำกัด (มหาชน) ("ไอรา") เพื่อเป็นข้อมูลให้กับลูกค้าของไอราเท่านั้น มิได้เป็นการแนะนำหรือเสนอแนะหรือชักชวนเพื่อการซื้อหรือขายหลักทรัพย์ใดๆ ผู้อ่านควรตัดสินใจซื้อหรือขายหลักทรัพย์โดยใช้วิจารณญาณของตนเอง ไอรา รวมทั้งพนักงานของบริษัท ปรารถนาความรับผิดชอบในความเสี่ยงภัยอันเกิดจากการใช้ข้อมูลในรายงานนี้ ไม่ว่าจะทางตรงหรือทางอ้อม ทั้งหมดหรือบางส่วน และไม่ถือเป็นการรับประกันความถูกต้องสมบูรณ์และเชื่อถือได้ของข้อมูลในรายงานนี้ ไอรา และ/หรือ กรรมการบริษัท, พนักงานที่เกี่ยวข้อง อาจมีความสัมพันธ์กับ/หรืออาจให้บริการทางด้านวิชาชีพแก่ และ/หรือ บริหารทางการเงินอื่นๆ กับบริษัทที่กล่าวถึงในรายงานฉบับนี้ ไอราขอสงวนสิทธิ์ในการเปลี่ยนแปลงความคิดเห็น หรือข้อมูลโดยไม่ต้องแจ้งล่วงหน้า เอกสารฉบับนี้ใช้ภายในไอราเท่านั้น มิได้จัดทำขึ้นสำหรับการลงตีพิมพ์ในหนังสือพิมพ์ หรือสื่ออื่นๆ แต่อย่างใด

นักกลยุทธ์ : ณรงค์เดช จันทรไพศาล, #066063

Email : [narongdach@aira.co.th](mailto:narongdach@aira.co.th)

ผู้ช่วยนักวิเคราะห์ : วรภัทร เภยจาพุทธารักษ์



@AIRASECITIES



@AIRAPLC



AIRASEC

# TFEX Killers

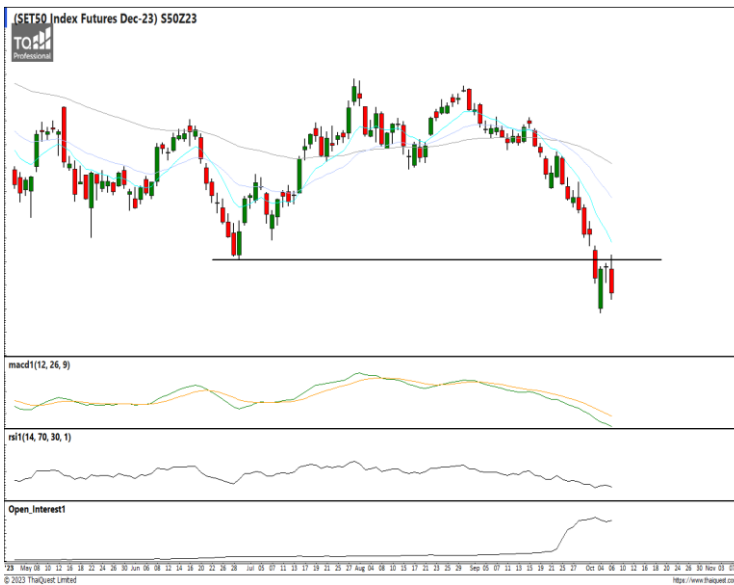

**S50Z23** : ภาพรายวัน ราคาปรับตัวขึ้นทดสอบแนวต้านที่จุดต่ำสุดก่อนหน้าแล้วอ่อนตัวลงอีกครั้ง ขณะที่เครื่องมือทางเทคนิค MACD และ RSI ให้สัญญาณขาย ทำให้คาดว่าราคามีโอกาสแกว่งตัวลงได้ต่อ

แนวรับ 868 / 860    แนวต้าน 882 / 892

**กลยุทธ์ Trend Trade** : Wait and see.  
**Day Trade** : Trading ในรอบ 865 – 882



**Gold Spot** : ภาพรายวัน ราคาปรับตัวกลับขึ้นได้หลังลงทดสอบแนวรับที่จุดต่ำสุดก่อนหน้า ขณะที่เครื่องมือทางเทคนิค MACD วกตัวขึ้นแล้ว พร้อม RSI และ SStO ให้สัญญาณซื้อ ทำให้คาดว่าราคามีโอกาสปรับตัวขึ้นได้ต่อ

แนวรับ 1,840 / 1,820    แนวต้าน 1,850 / 1,880

**กลยุทธ์** Trading Long ในรอบ 1,820 – 1,885

นักกลยุทธ์ : ณรงค์เดช จันทรไพศาล, #066063

Email : [narongdach.c@aira.co.th](mailto:narongdach.c@aira.co.th)

ผู้ช่วยนักวิเคราะห์ : วรภัทร เบนญาพุทราธิกุล

# FX Killers

38.2%: 119.29

51.25%: 108.98

61.6%: 99.19



**USDTHB :** ภาพรายวัน ราคาเคลื่อนไหวในกรอบทิศทางแนวโน้มขาขึ้นแต่เริ่มชะลอกำลังลง แกว่งตัวออกด้านข้าง ขณะที่เครื่องมือทางเทคนิค MACD ชะลอกำลังลง พร้อม RSI และ SSto อ่อนตัวลงบ้างแล้ว ทำให้คาดว่าราคามีโอกาสแกว่งตัวออกด้านข้างได้

แนวรับ 36.75 / 36.35 แนวต้าน 37.20 / 37.50

**กลยุทธ์**

Trading ในกรอบ 36.60 – 37.20



**EURUSD :** ภาพรายวัน ราคาปรับตัวกลับขึ้นได้ พยายามขึ้นทดสอบแนวต้านที่กรอบทิศทางแนวโน้มขาลง ขณะที่เครื่องมือทางเทคนิค MACD, RSI และ SSto พ้นตัวขึ้น ทำให้คาดว่าราคามีโอกาสแกว่งตัวออกด้านข้างได้

แนวรับ 1.0482 / 1.0440 แนวต้าน 1.0617 / 1.0632

**กลยุทธ์**

Trading ในกรอบ 1.0482 – 1.0632



**USDJPY :** ภาพรายวัน ราคาแกว่งตัวออกด้านข้างในกรอบพยายามปรับตัวกลับขึ้นบ้าง หลังลงเข้าใกล้แนวรับที่เส้นแนวโน้มขาขึ้น ขณะที่เครื่องมือทางเทคนิค MACD, RSI และ SSto ชะลอกำลังลงบ้างแล้ว ทำให้คาดว่าราคามีโอกาสแกว่งตัวออกด้านข้างได้

แนวรับ 148.20 / 147.20 แนวต้าน 149.50 / 150.20

**กลยุทธ์**

Trading ในกรอบ 147.00 – 150.20

**นักกลยุทธ์ :** ณรงค์เดช จันทรไพศาล, #066063

Email : [narongdach@aira.co.th](mailto:narongdach@aira.co.th)

ผู้ช่วยนักวิเคราะห์ : **วรกัทร เภยจาพุทธารักษ์**

รายงานฉบับนี้จัดทำในนามของบริษัทหลักทรัพย์ ไอรา จำกัด (มหาชน) ("ไอรา") เพื่อเป็นข้อมูลให้กับลูกค้าของไอราเท่านั้น มิได้เป็นการแนะนำหรือเสนอแนะ หรือเชิญชวนเพื่อการซื้อหรือขายหลักทรัพย์ใดๆ ผู้อ่านควรตัดสินใจซื้อหรือขายหลักทรัพย์โดยใช้วิจารณญาณของตนเอง ไอรา รวมทั้งพนักงานของบริษัท ปรารถนาความรับผิดชอบในความเสี่ยงที่อาจเกิดขึ้นจากการใช้ข้อมูลในรายงานนี้ ไม่ว่าจะทางตรงหรือทางอ้อม ทั้งหมดหรือบางส่วน และไม่ถือเป็นการรับประกันความถูกต้องสมบูรณ์และเชื่อถือได้ของข้อมูลในรายงานนี้ ไอรา และ/หรือ กรรมการบริษัท, พนักงานที่เกี่ยวข้อง อาจมีความสัมพันธ์กับ/หรืออาจให้บริการทางด้านวิชาชีพอื่นแก่ และ/หรือ บริหารทางการเงินอื่นๆ กับบริษัทที่กล่าวถึงในรายงานฉบับนี้ ไอราขอสงวนสิทธิ์ในการเปลี่ยนแปลงความคิดเห็น หรือข้อมูลโดยไม่ต้องแจ้งล่วงหน้า เอกสารฉบับนี้ซึ่งภายในไอราเท่านั้น มิได้จัดทำขึ้นสำหรับการลงตีพิมพ์ในหนังสือพิมพ์ หรือสื่ออื่นๆ แต่อย่างใด

# AIRA Research Performance

October 9, 2023

หุ้น	วันที่เริ่ม แนะนำ	ต้นทุนซื้อตามที่ แนะนำ	ราคาสูงสุดหลังจาก แนะนำ	ราคาปิดวันที่ทำการ ก่อนหน้า	%การ เปลี่ยนแปลง	คำแนะนำล่าสุด
ICHI	25/09/2023	16.30	17.40	16.80	3.07%	ถือ Target 18.00 / 19.00 Stop <16.00
HANA	29/09/2023	60.50	62.75	60.75	0.41%	ถือ / Target 64.50 / 66.00 Stop <59.00

## รายงานการซื้อขายของ Portfolio Model สำหรับเดือน ต.ค. '66

\*\*รายการดังกล่าวไม่รวมค่าธรรมเนียมในการซื้อ-ขายหลักทรัพย์และค่าธรรมเนียมของตลาดฯ\*\*

- 3 ต.ค. ขายลดความเสี่ยง BBL ต้นทุนที่แนะนำ 166.00 หลังเผชิญความผันผวนหลุดจุด Stop 165.00 (-0.60%)
- 4 ต.ค. ขายลดความเสี่ยง SNPN ต้นทุนที่แนะนำ 20.95 หลังเผชิญความผันผวนหลุดจุด Stop 20.40 (-2.63%)
- 5 ต.ค. ขายลดความเสี่ยง INTUCH ต้นทุนที่แนะนำ 72.75 หลังหลุดจุด Stop 71.50 (-1.72%)

38.2%: 119.29

51.25%: 108.98

61.6%: 99.19

**Equity Market**

COUNTRIES	Day (Million\$)	%DOD	WTD (Million\$)	MTD (Million\$)	YTD (Million\$)	AS OF
India	(40.54)	0.91	(616.28)	(616.28)	14142.40	05/10/2023
Indonesia	(1.72)	0.96	(0.64)	(0.64)	(310.31)	06/10/2023
Japan	475.33	N/A	475.33	(32771.10)	11139.10	29/09/2023
Pakistan	(3.87)	0.07	(8.18)	(8.18)	16.76	06/10/2023
Philippines	(2.66)	0.68	(45.49)	(45.49)	(774.64)	06/10/2023
S. Korea	(105.86)	0.27	(750.85)	(750.85)	5557.55	06/10/2023
Sri Lanka	0.00	1.00	0.10	0.10	10.20	06/10/2023
Taiwan	(160.24)	(3.23)	(1520.70)	(1520.70)	(3700.82)	06/10/2023
Thailand	(44.32)	0.23	(239.11)	(239.11)	(4765.73)	06/10/2023
Vietnam	5.55	1.19	(15.94)	(15.94)	(360.72)	06/10/2023
Abu Dhabi	3.40	2.29	39.40	39.40	(2309.31)	06/10/2023
Dubai	(4.48)	0.38	(78.00)	(78.00)	1401.44	06/10/2023
Qatar	(10.38)	(206.60)	(14.68)	(14.68)	532.32	05/10/2023

**Fixed Income Market**

ASIAN	Countries	Day - 1 (M\$)	Day (M\$)	WTD (M\$)	MTD (M\$)	QTD (M\$)	YTD (M\$)	AS OF
	India	(54.39)	33.24	146.96	146.96	146.96	3782.14	05/10/2023
Indonesia	(94.18)	(129.00)	(203.18)	(203.18)	(203.18)	3741.15	05/10/2023	
Japan			173.08	(3634.14)	(27290.00)	(25144.70)	29/09/2023	
Malaysia				(1121.66)	533.74	3548.44	31/08/2023	
Philippines					1223.94	1223.94	3180.05	31/08/2023
S. Korea	221.99	(129.52)	433.14	433.14	433.14	52179.50	06/10/2023	
Thailand	(40.13)	45.35	(80.17)	(80.17)	(80.17)	(362.65)	06/10/2023	

ASIA	Headline Inflation (%)	Policy Rate (%)
China	0.10	3.45
Hong Kong	1.80	5.75
India	6.80	6.50
Indonesia	2.30	5.75
Malaysia	2.00	3.00
Pakistan	31.4	23.00
Philippines	6.10	6.25
Singapore	4.00	-
S.Korea	3.70	3.50
Taiwan	2.90	1.875
Thailand	0.30	2.50
Vietnam	3.70	4.50

G-10	Headline Inflation (%)	Policy Rate (%)
US	3.70	5.50
EURO	4.30	4.50
Japan	3.20	-0.10
UK	6.70	5.25
Canada	4.00	5.00
Australia	6.00	4.10
New Zealand	6.00	5.50
Switzerland	1.70	1.75
Denmark	2.40	3.75
Norway	4.80	4.25
Sweden	7.50	4.00

BRICS	Headline Inflation (%)	Policy Rate (%)
Brazil	4.60	12.75
Russia	5.20	13.00
India	6.80	6.50
China	0.10	3.45
S.Africa	4.80	8.25

Source :AIRA Research and Bloomberg

นักกลยุทธ์ : ณรงค์เดช จันทรไพศาล, #066063

Email : [narongdach.c@aira.co.th](mailto:narongdach.c@aira.co.th)

ผู้ช่วยนักวิเคราะห์ : วรภัทร เภยจาพุทธรักษ์

รายงานฉบับนี้จัดทำในนามของบริษัทหลักทรัพย์ ไอรา จำกัด (มหาชน) ("ไอรา") เพื่อเป็นข้อมูลให้กับลูกค้าของไอราเท่านั้น มิได้เป็นการแนะนำหรือเสนอแนะ หรือเชิญชวนเพื่อการซื้อหรือขายหลักทรัพย์ใดๆ ผู้อ่านควรตัดสินใจซื้อหรือขายหลักทรัพย์โดยใช้วิจารณญาณของตนเอง ไอรา รวมทั้งพนักงานของบริษัท ปรารถนาความรับผิดชอบในความเสี่ยงที่ยั่งยืนจากการใช้ข้อมูลในรายงานนี้ ไม่ว่าจะทางตรงหรือทางอ้อม และไม่ถือเป็นการรับประกันความถูกต้องสมบูรณ์และเชื่อถือได้ของข้อมูลในรายงานนี้ ไอรา และ/หรือ กรรมการบริษัท, พนักงานที่เกี่ยวข้อง อาจมีความสัมพันธ์กับ/หรืออาจให้บริการทางด้านวิชาชีพอื่นแก่ และ/หรือ บริหารทางการเงินอื่นๆ กับบริษัทที่กล่าวถึงในรายงานฉบับนี้ ไอราขอสงวนสิทธิ์ในการเปลี่ยนแปลงความคิดเห็น หรือข้อมูลโดยไม่ต้องแจ้งล่วงหน้า เอกสารฉบับนี้ใช้ภายในไอราเท่านั้น มิได้จัดทำขึ้นสำหรับการลงตีพิมพ์ในหนังสือพิมพ์ หรือสื่ออื่นๆ แต่อย่างใด



**Corporate Governance Rating (CG Score)**



AAV, ADVANC, AF, AH, AIRA, AJ, AKP, AKR, ALLA, ALT, AMA, AMARIN, AMATA, AMATAV, ANAN, AOT, AP, APURE, ARIP, ASP, ASW, AUCTION, AWC, AYUD, BAFS, BAM, BANPU, BAY, BBIK, BBL, BCP, BCPG, BDMS, BEM, BEYOND, BGC, BGRIM, BIZ, BKI, BOL, BPP, BRR, BTS, BTW, BWG, CENTEL, CFRESH, CGH, CHEWA, CHO, CIMBT, CK, CKP, CM, CNT, COLOR, COM7, COMAN, COTTO, CPALL, CPF, CPI, CPN, CRC, CSS, DDD, DELTA, DEMCO, DOHOME, DRT, DTAC, DUSIT, EA, EASTW, ECF, ECL, EE, EGCO, EPG, ETC, ETE, FN, FNS, FPI, FPT, FSMART, FVC, GC, GEL, GFPT, GGC, GLAND, GLOBAL, GPI, GPSC, GRAMMY, GULF, GUNKUL, HANA, HARN, HENG, HMPRO, ICC, ICHI, III, ILINK, ILM, IND, INTUCH, IP, IRC, IRPC, ITEL, IVL, JTS, JWD, K, KBANK, KCE, KEX, KGI, KKP, KSL, KTB, KTC, LALIN, LANNA, LHFG, LIT, LOXLEY, LPN, LRH, LST, MACO, MAJOR, MAKRO, MALEE, MBK, MC, MCOT, METCO, MFEC, MINT, MONO, MOONG, MSC, MST, MTC, MVP, NCL, NEP, NER, NKI, NOBLE, NSI, NVD, NYT, OISHI, OR, ORI, OSP, OTO, PAP, PCSGH, PDG, PDJ, PG, PHOL, PLANB, PLANET, PLAT, PORT, PPS, PR9, PREB, PRG, PRM, PSH, PSL, PTG, PTT, PTTEP, PTTGC, PYLON, Q-CON, QH, QTC, RABBIT, RATCH, RBF, RS, S, S&J, SAAM, SABINA, SAMART, SAMTEL, SAT, SC, SCB, SCC, SCCC, SCG, SCGP, SCM, SCN, SDC, SEAFCO, SEAOL, SE-ED, SELIC, SENA, SENAJ, SGF, SHR, SICT, SIRI, SIS, SITHAI, SMPC, SNC, SONIC, SORKON, SPALI, SPI, SPRC, SPVI, SSC, SSSC, SST, STA, STEC, STGT, STI, SUN, SUSCO, SUTHA, SVI, SYMC, SYNTEC, TACC, TASCOS, TCAP, TEAMG, TFMAMA, THANA, THANI, THCOM, THG, THIP, THRE, THREL, TIPCO, TISCO, TK, TKN, TKS, TKT, TMILL, TMT, TNDT, TNITY, TOA, TOP, TPBI, TQM, TRC, TRUE, TSC, TSR, TSTE, TSTH, TTA, TTB, TTCL, TTW, TU, TVDH, TVI, TVO, TWPC, UAC, UBIS, UPOIC, UV, VCOM, VGI, VIH, WACOAL, WAVE, WHA, WHAUP, WICE, WINNER, XPG, ZEN



2S, 7UP, ABICO, ABM, ACE, ACG, ADB, ADD, AEONTS, AGE, AHC, AIE, AIT, ALUCON, AMANAH, AMR, APCO, APCS, AQUA, ARIN, ARROW, AS, ASAP, ASEFA, ASIA, ASIAN, ASIMAR, ASK, ASN, ATP30, B, BA, BC, BCH, BE8, BEC, BH, BIG, BJC, BJCHI, BLA, BR, BRI, BROOK, BSM, BYD, CBG, CEN, CHARAN, CHAYO, CHG, CHOTI, CHOW, CI, CIG, CITY, CIVIL, CMC, CPL, CPW, CRANE, CRD, CSC, CSP, CV, CWT, DCC, DHOUSE, DITTO, DMT, DOD, DPAINT, DV8, EASON, EFORL, ERW, ESSO, ESTAR, FE, FLOYD, FORTH, FSS, FTE, GBX, GCAP, GENCO, GJS, GTB, GYT, HEMP, HPT, HTC, HUMAN, HYDRO, ICN, IFS, IIG, IMH, INET, INGRS, INSET, INSURE, IRCP, IT, ITD, J, JAS, JCK, JCKH, JMT, JR, KBS, KCAR, KIAT, KISS, KK, KOOL, KTIS, KUMWEL, KUN, KWC, KWM, L&E, LDC, LEO, LH, LHK, M, MATCH, MBAX, MEGA, META, MFC, MGT, MICRO, MILL, MITSIB, MK, MODERN, MTI, NATION, NBC, NCAP, NCH, NDR, NETBAY, NEX, NINE, NNCL, NOVA, NPK, NRF, NTV, NUSA, NWR, OCC, OGC, ONEE, PACO, PATO, PB, PICO, PIMO, PIN, PJW, PL, PLE, PM, PMTA, PPP, PPPM, PRAPAT, PRECHA, PRIME, PRIN, PRINC, PROEN, PROS, PROUD, PSG, PSTC, PT, PTC, QLT, RCL, RICHY, RJH, ROJNA, RPC, RT, RWI, S11, SA, SABUY, SAK, SALEE, SAMCO, SANKO, SAPPE, SAWAD, SCAP, SCI, SCP, SE, SECURE, SFLEX, SFP, SFT, SGP, SIAM, SINGER, SKE, SKN, SKR, SKY, SLP, SMART, SMD, SMIT, SMT, SNNP, SNP, SO, SPA, SPC, SPCG, SR, SRICHA, SSF, SSP, STANLY, STC, STPI, SUC, SVOA, SVT, SWC, SYNEX, TAE, TAKUNI, TCC, TCMC, TFG, TFI, TFM, TGH, TIDLOR, TIGER, TIPH, TITLE, TM, TMC, TMD, TMI, TNL, TNP, TNR, TOG, TPA, TPAC, TPCS, TPIPL, TPIPP, TPLAS, TPS, TQR, TRITN, TRT, TRU, TRV, TSE, TVT, TWP, UBE, UEC, UKEM, UMI, UOBKH, UP, UPF, UTP, VIBHA, VL, VPO, VRANDA, WGE, WIIK, WIN, WINMED, WORK, WP, XO, YUASA, ZIGA



A, A5, AI, ALL, ALPHAX, AMC, APP, AQ, AU, B52, BEAUTY, BGT, BLAND, BM, BROCK, BSBM, BTNC, CAZ, CCP, CGD, CMAN, CMO, CMR, CPANEL, CPT, CSR, CTW, D, DCON, EKH, EMC, EP, EVER, F&D, FMT, GIFT, GLOCON, GLORY, GREEN, GSC, HL, HTECH, IHL, INOX, JAK, JMART, JSP, JUBILE, KASET, KCM, KWI, KYE, LEE, LPH, MATI, M-CHAI, MCS, MDX, MENA, MJD, MORE, MPIC, MUD, NC, NEWS, NFC, NSL, NV, PAF, PEACE, PF, PK, PPM, PRAKIT, PTECH, PTL, RAM, ROCK, RP, RPH, RSP, SIMAT, SISB, SK, SOLAR, SPACK, SPG, SQ, STARK, STECH, SUPER, TC, TCCC, TCJ, TEAM, THE, THMUJ, TKC, TNH, TNPC, TOPP, TPCH, TPOLY, TRUBB, TTI, TYCN, UMS, UNIQ, UPA, UREKA, VARO, W, WFX, WPH, YGG

Score Range	Number of Logo	Description
90 - 100		Excellent
80 - 89		Very Good
70 - 79		Good
60 - 69		Satisfactory
50 - 59		Pass

ที่มา: [www.sec.or.th](http://www.sec.or.th) (ข้อมูล ณ วันที่ 27/10/65)

หมายเหตุ: ข้อมูล CG Score ประจำปี 2565 จากสมาคมส่งเสริมสถาบันกรรมการบริษัทไทย

รายงานฉบับนี้จัดทำในนามของบริษัทหลักทรัพย์ ไอรา จำกัด (มหาชน) ("ไอรา") เพื่อเป็นข้อมูลให้กับลูกค้าของไอราเท่านั้น มิได้เป็นการชี้นำหรือเสนอแนะหรือเชิญชวนเพื่อการซื้อขายหลักทรัพย์ใดๆ ผู้ว่าจ้างควรตัดสินใจซื้อขายหลักทรัพย์โดยใช้วิจารณญาณของตนเอง ไอรา รวมทั้งพนักงานของบริษัท ปราศจากความรับผิดชอบในความเสียหายอันเกิดจากการใช้ข้อมูลในรายงานนี้ ไม่ว่าจะทางตรงหรือทางอ้อม ทั้งหมดหรือบางส่วน และไม่ถือเป็นการรับประกันความถูกต้องสมบูรณ์และเชื่อถือได้ของข้อมูลในรายงานนี้ ไอรา และ/หรือ กรรมการบริษัท, พนักงานที่เกี่ยวข้อง อาจมีความสัมพันธ์กับ/หรืออาจให้บริการทางด้านวิชาชีพอื่นแก่ และ/หรือ บริหารการทางการเงินอื่นแก่ กับบริษัทที่กล่าวถึงในรายงานฉบับนี้ ไอราขอสงวนสิทธิ์ในการเปลี่ยนแปลงความคิดเห็น หรือข้อมูลใดโดยไม่ต้องแจ้งล่วงหน้า เอกสารฉบับนี้ใช้ภายใต้ไอราเท่านั้น มิได้จัดทำขึ้นสำหรับการลงทุนในหุ้นหรือพันธบัตร หรือสินทรัพย์อื่นใด



38.2%: 119.29

51.25%: 108.98

61.6%: 99.19

## Collective Action Coalition against corruption (CAC) หรือ โครงการแนวร่วมปฏิบัติของภาคเอกชนไทยในการต่อต้านการทุจริต

### ได้รับการรับรอง CAC :

2S, 7UP, ADVANC, AF, AI, AIE, AIRA, AJ, AKP, AMA, AMANAH, AMATA, AMATAV, AP, APCS, AS, ASIAN, ASK, ASP, AWC, AYUD, B, BAFS, BAM, BANPU, BAY, BBL, BCH, BCP, BCPG, BE8, BEC, BEYOND, BGC, BGRIM, BKI, BLA, BPP, BROOK, BRR, BSBM, BTS, BWG, CEN, CENTEL, CFRESH, CGH, CHEWA, CHOTI, CHOW, CIG, CIMBT, CM, CMC, COM7, COTTO, CPALL, CPF, CPI, CPL, CPN, CRC, CSC, DCC, DELTA, DEMCO, DIMET, DRT, DTAC, DUSIT, EA, EASTW, EGCO, EP, EPG, ERW, ESTAR, ETE, FE, FNS, FPI, FPT, FSMART, FSS, FTE, GBX, GC, GCAP, GEL, GFPT, GGC, GJS, GPI, GPSC, GSTEEL, GULF, GUNKUL, HANA, HARN, HEMP, HENG, HMPRO, HTC, ICC, ICHI, IFS, III, ILINK, INET, INSURE, INTUCH, IRC, IRPC, ITEL, IVL, JKN, JR, K, KASET, KBANK, KBS, KCAR, KCE, KGI, KKP, KSL, KTB, KTC, KWI, L&E, LANNA, LH, LHFG, LHK, LPN, LRH, M, MAJOR, MAKRO, MALEE, MATCH, MBAX, MBK, MC, MCOT, META, MFC, MFEC, MILL, MINT, MONO, MOONG, MSC, MST, MTC, MTI, NBC, NEP, NINE, NKI, NOBLE, NOK, NSI, NWR, OCC, OGC, ORI, PAP, PATO, PB, PCSGH, PDG, PDJ, PG, PHOL, PK, PL, PLANB, PLANET, PLAT, PM, PPP, PPPM, PPS, PR9, PREB, PRG, PRINC, PRM, PROS, PSH, PSL, PSTC, PT, PTG, PTT, PTTEP, PTTGC, PYLON, Q-CON, QH, QLT, QTC, RABBIT, RATCH, RML, RWI, S&J, SAAM, SABINA, SAPPE, SAT, SC, SCB, SCC, SCCC, SCG, SCGP, SCM, SCN, SEAOL, SE-ED, SELIC, SENA, SGP, SINGER, SIRI, SITHAI, SKR, SMIT, SMK, SMPC, SNC, SNP, SORKON, SPACK, SPALI, SPC, SPI, SPRC, SRICHA, SSF, SSP, SSSC, SST, STA, STGT, STOWER, SUSCO, SVI, SYMC, SYNTEC, TAE, TAKUNI, TASCO, TCAP, TCMC, TFG, TFI, TFMAMA, TGH, THANI, THCOM, THIP, THRE, THREL, TIDLOR, TIPCO, TISCO, TKS, TKT, TMILL, TMT, TNITY, TNL, TNP, TNR, TOG, TOP, TOPP, TPA, TPCS, TPP, TRU, TRUE, TSC, TSTE, TSTH, TTA, TTB, TTCL, TU, TVDH, TVI, TVO, TWPC, UBE, UBIS, UEC, UKEM, UOBKH, UPF, UV, VGI, VIH, WACOAL, WHA, WHAUP, WICE, WIJK, XO, YUASA, ZEN, ZIGA

### ได้ประกาศเจตนารมณ์เข้าร่วม CAC :

AH, ALT, APCO, ASW, B52, CHG, CI, CPR, CPW, DDD, DHOUSE, DOHOME, ECF, EKH, ETC, EVER, FLOYD, GLOBAL, ILM, INOX, J, JMART, JMT, JTS, KEX, KUMWEL, LDC, MEGA, NCAP, NOVA, NRF, NUSA, OR, PIMO, PLE, RS, SAK, SIS, SSS, STECH, SUPER, SVT, TKN, TMD, TMI, TQM, TRT, TSI, VARO, VCOM, VIBHA, W, WIN

ที่มา : [www.sec.or.th](http://www.sec.or.th) (ข้อมูล ณ วันที่ 07/07/65)

หมายเหตุ: ข้อมูลบริษัทที่เข้าร่วมโครงการแนวร่วมปฏิบัติของภาคเอกชนไทยในการต่อต้านการทุจริต (Thai CAC) จากสมาคมส่งเสริมสถาบันกรรมการบริษัทไทย

### Thailand Sustainability Investment: THSI

#### บริษัทจดทะเบียนในตลาดหลักทรัพย์แห่งประเทศไทย (SET) :

AAV, ACE, ADVANC, AGE, AH, AJ, AMATA, AMATAV, AOT, AP, ASIAN, ASW, AWC, BAFS, BAM, BANPU, BAY, BBL, BCP, BCPG, BDMS, BEM, BGC, BGRIM, BJC, BKI, BLA, BPP, BTS, BWG, CBG, CENTEL, CFRESH, CKP, CM, COM7, COTTO, CPALL, CPF, CPN, CRC, DELTA, DEMCO, DMT, DRT, DTAC, EA, EASTW, EGCO, EPG, ETC, FPT, GFPT, GLOBAL, GPSC, GULF, GUNKUL, HANA, HMPRO, HTC, ICHI, ILINK, INTUCH, IRC, IRPC, ITEL, IVL, JWD, KBANK, KEX, KKP, KTB, KTC, LHFG, MAJOR, M-CHAI, MEGA, MINT, MSC, MTC, NER, NOBLE, NRF, NSI, NVD, NYT, OR, ORI, OSP, PAP, PCSGH, PLANB, PM, PR9, PSH, PSL, PTG, PTT, PTTEP, PTTGC, RATCH, RS, S, S&J, SABINA, SAK, SAPPE, SAT, SAWAD, SC, SCB, SCC, SCCC, SCG, SCGP, SHR, SIRI, SNC, SNP, SPALI, SPI, SSSC, STA, STGT, SYNEX, SYNTEC, TFG, TFMAMA, THANI, THCOM, THIP, THREL, TIPCO, TISCO, TKS, TMT, TOA, TOG, TOP, TPBI, TPCS, TPIPL, TPIPP, TQM, TSC, TSTH, TTA, TTB, TTCL, TTW, TVO, TWPC, UAC, VGI, WHA, WHAUP, ZEN

#### บริษัทจดทะเบียนในตลาดหลักทรัพย์ เอ็ม เอ ไอ (MAI) :

ADB, AKP, ARROW, COLOR, LIT, OTO, PJW, PPS, SELIC, SICT, TNDT, TVDH, UKEM

ที่มา : [www.sec.or.th](http://www.sec.or.th) (ข้อมูล ณ วันที่ 10/10/65)

หมายเหตุ: ข้อมูลรายชื่อบริษัทจดทะเบียนที่มีการดำเนินธุรกิจอย่างยั่งยืน Thailand Sustainability Investment ประจำปี 2565

รายงานฉบับนี้จัดทำในนามของบริษัทหลักทรัพย์ ไอรา จำกัด (มหาชน) ("ไอรา") เพื่อเป็นข้อมูลให้กับลูกค้าของไอราเท่านั้น มิได้เป็นการแนะนำหรือเสนอแนะ หรือชักชวนเพื่อการซื้อหรือขายหลักทรัพย์ใดๆ ผู้อ่านควรตัดสินใจซื้อหรือขายหลักทรัพย์โดยใช้วิจารณญาณของตนเอง ไอรา รวมถึงพนักงานของบริษัท ปรารถนาความรับผิดชอบในความเสียหายอันเกิดจากการใช้ข้อมูลในรายงานนี้ มิว่าทางตรงหรือทางอ้อม ทั้งหมดหรือบางส่วน และไม่ถือเป็นการรับประกันความถูกต้องสมบูรณ์และเชื่อถือได้ของข้อมูลในรายงานนี้ ไอรา และ/หรือ กรรมการบริษัท, พนักงานที่เกี่ยวข้อง อาจมีความสัมพันธ์กับ/หรืออาจให้บริการทางด้านวิชาชีพแก่ และ/หรือ บริหารทางการเงินอื่นๆ กับบริษัทที่กล่าวถึงในรายงานฉบับนี้ ไอราขอสงวนสิทธิ์ในการเปลี่ยนแปลงความคิดเห็น หรือข้อมูลโดยไม่ต้องแจ้งล่วงหน้า เอกสารฉบับนี้ใช้ภายในไอราเท่านั้น มิได้จัดทำขึ้นสำหรับการลงตีพิมพ์ในหนังสือพิมพ์ หรือสื่ออื่นๆ แต่อย่างใด



**Annual General Meeting : AGM LEVEL**



**บริษัทที่ไล่คะแนน AGM Checklist 100 ไ้ดังนี้**

2S, 7UP, ABM, ADB, ADVANC, AF, AGE, AHC, AIE, AIRA, AJ, AKP, AKR, ALT, AMA, AMANAH, AMARIN, AMATA, AMATAV, ANAN, AOT, AP, APCO, APCS, APURE, ARIP, ARROW, ASAP, ASEFA, ASK, ASP, AUCTION, AWC, BAFS, BANPU, BAY, BBIK, BBL, BC, BCH, BCP, BEM, BEYOND, BGC, BGRIM, BIG, BIZ, BJCHI, BKI, BLA, BPP, BRR, BTS, BTW, BWG, CCP, CENTEL, CFRESH, CGH, CHEWA, CHG, CHOW, CIG, CIMBT, CKP, CMAN, CNT, COM7, COTTO, CPALL, CPF, CPI, CPL, CPN, CPW, CRANE, CRC, CSP, CSS, CV, DCON, DDD, DELTA, DEMCO, DMT, DOHOME, DRT, DTAC, EA, EASTW, ECF, ECL, EGCO, EKH, ESSO, ETC, FE, FLOYD, FN, FNS, FSS, FVC, GBX, GC, GEL, GFPT, GGC, GJS, GLAND, GLOBAL, GPSC, GRAMMY, GSTEEL, GULF, GUNKUL, GYT, HANA, HARN, HENG, HMPRO, HPT, HTECH, ICC, ICHI, III, ILINK, ILM, IMH, IND, INSET, INTUCH, IRPC, IT, ITEL, IVL, J, JKN, JMART, JMT, JR, JTS, JWD, KBANK, KCE, KEX, KK, KKP, KOOL, KSL, KTB, KTC, L&E, LANNA, LDC, LHFG, LIT, LOXLEY, MAKRO, MALEE, MATCH, MATI, MBK, MCOT, METCO, MFEC, MILL, MK, MONO, MOONG, MPIC, MST, MTC, MTI, MVP, NC, NCH, NCL, NEP, NETBAY, NINE, NKI, NNCL, NOBLE, NPK, NRF, NSI, NTV, NVD, NWR, NYT, OCC, OGC, OISHI, ONEE, OR, ORI, OTO, PAP, PB, PCSGH, PDG, PG, PHOL, PIMO, PJW, PL, PLANB, PLAT, PM, PORT, PPP, PPPM, PPS, PR9, PRAKIT, PREB, PRG, PRM, PROS, PSH, PSL, PT, PTECH, PTG, PTT, PTTGC, PYLON, Q-CON, QH, QTC, RABBIT, RATCH, RML, RS, S&J, SAAM, SABINA, SAMCO, SANKO, SAPPE, SAT, SAWAD, SCAP, SCC, SCCC, SCG, SCGP, SCM, SCN, SCP, SEAOL, SE-ED, SELIC, SENA, SFP, SGF, SHR, SIAM, SINGER, SIRI, SIS, SISB, SITHAI, SKR, SMPC, SNC, SNP, SONIC, SPALI, SPC, SPCG, SPI, SPRC, SPVI, SSC, SSSC, STEC, STI, SUN, SUPER, SUSCO, SUTHA, SVT, SYMC, SYNTEC, TACC, TAE, TC, TCAP, TCC, TCMC, TEAMG, TFG, THANI, THCOM, THG, THREL, TIPH, TISCO, TK, TKN, TKS, TKT, TMC, TMILL, TNDT, TNITY, TNL, TNP, TOA, TOP, TPBI, TPCS, TQM, TRC, TRU, TSC, TSE, TSR, TSTE, TTA, TTB, TTW, TU, TVDH, TVI, TVO, TVT, UAC, UOBKH, UV, VCOM, VGI, VRANDA, WAVE, WGE, WHA, WHAUP, WICE, WIJK, WIN, WINNER, XPG



**บริษัทที่ไล่คะแนน AGM Checklist 90-99 ไ้ดังนี้**

AAV, ABICO, ACAP, ACE, ACG, ADD, AH, AI, AIT, AJA, ALLA, ALPHAX, ALUCON, AMC, AMR, APP, AQ, AQUA, ARIN, AS, ASIA, ASIMAR, ASN, ASW, ATP30, AYUD, B, B52, BA, BAM, BCPG, BDMS, BGT, BH, BJC, BLISS, BOL, BR, BRI, BROCK, BROOK, BSBM, BSM, BTNC, BUI, BYD, CAZ, CBG, CCET, CEN, CGD, CHARAN, CHAYO, CHO, CHOTI, CI, CIVIL, CK, CM, CMC, CMO, CMR, COLOR, COMAN, CRD, CSC, CSR, CTW, CWT, D, DCC, DIMET, DPAINT, DUSIT, DV8, EASON, EE, EFORL, EP, EPG, ERW, ESTAR, ETE, EVER, FMT, FORTH, FPI, FPT, FSMART, FTE, GCAP, GENCO, GIFT, GLOCON, GPI, GREEN, GTB, HEMP, HTC, HUMAN, HYDRO, ICN, IFS, IHL, IIG, INET, INGRS, INOX, INSURE, IP, IRC, IRCP, ITD, JAS, JCK, JCKH, JUBILE, K, KASET, KBS, KCAR, KDH, KGI, KIAT, KISS, KKC, KTIS, KUMWEL, KUN, KWC, KWM, LALIN, LEE, LEO, LH, LHK, LPH, LPN, LRH, LST, M, MACO, MAJOR, MBAX, MC, MCS, MEGA, MENA, META, MFC, MGT, MICRO, MINT, MODERN, MSC, MUD, NATION, NBC, NCAP, NDR, NER, NEWS, NEX, NFC, NOVA, NSL, NUSA, OSP, PACO, PAF, PATO, PDJ, PEACE, PICO, PK, PLANET, PLE, PMTA, POST, PPM, PRAPAT, PRIME, PRINC, PRO, PROEN, PSTC, PTC, PTTEP, QLT, RBF, RCL, RICHY, RJH, RP, RPC, RPH, RSP, RT, RWI, S, S11, SA, SAK, SALEE, SAMART, SAMTEL, SAUCE, SC, SCB, SCI, SDC, SE, SEAFCO, SECURE, SENAJ, SFLEX, SICT, SK, SKE, SKN, SKY, SLP, SMART, SMD, SMK, SMT, SNNP, SO, SOLAR, SORKON, SPA, SPACK, SQ, SR, SSF, SSP, SST, STA, STARK, STC, STECH, STGT, STOWER, STPI, SUC, SVI, SVOA, SWC, SYNEX, TAKUNI, TASCOS, TEAM, TFI, TFMAMA, TGH, THANA, THE, THIP, THRE, TIDLOR, TIGER, TIPCO, TITL, TKC, TM, TMD, TMI, TMT, TNR, TOG, TOPP, TPA, TPAC, TPCH, TPLAS, TPP, TPS, TQR, TRITN, TRT, TRUE, TSI, TTCL, TTI, TWP, TWPC, TYCN, UBE, UBIS, UEC, UMI, UP, UPA, UPF, UPOIC, UREKA, UTP, VARO, VIH, VL, VNG, VPO, W, WACOAL, WFX, WINMED, WORK, WP, WPH, XO, YUASA, ZEN, ZIGA



**บริษัทที่ไล่คะแนน AGM Checklist 80 - 89 ไ้ดังนี้**

3K-BAT, A, AEONTS, AFC, ALL, ASIAN, AU, BE8, BEC, BIOTEC, BLAND, BM, CPH, CPT, DHOUSE, DITTO, DOD, FANCY, GL, GRAND, GSC, HL, IFEC, JCT, KAMART, KC, KCM, KYE, MANRIN, M-CHAI, MDX, MITSIB, NV, PERM, PF, PIN, PRECHA, PRIN, PROUD, PSG, PTL, ROH, ROJNA, SABUY, SFT, SGP, SIMAT, SLM, SMIT, SPG, SRICHA, SSS, STHAI, TCCC, TCJ, TGPRO, TH, THMUI, TNPC, TPIPL, TPIPP, TRV, TSTH, TTT, UMS, UNIQ, UVAN, VIBHA, YGG

**ที่มา :** สมาคมส่งเสริมผู้ลงทุนไทย (ข้อมูล ณ วันที่ 09/08/65)

**หมายเหตุ :** ข้อมูล AGM ปีระจําปี 2565 จากสมาคมส่งเสริมผู้ลงทุนไทย