



## Key factor to watch

- ราคาน้ำมันดิบปรับตัวลงต่อ

+ ผู้ว่า PBOC คาดการณ์ GDP จีนปีนี้ขยายตัว 5% จากการผลิตและการอุปโภคบริโภคฟื้นตัวอย่างต่อเนื่อง ขณะที่การจ้างงานและราคาผู้บริโภคยังคงมีเสถียรภาพ

- FETCO รายงานดัชนีเชื่อมั่นนักลงทุนเดือนต.ค. ของไทย อยู่ในเกณฑ์ "ซบเซา", ส่วนนักลงทุนสถาบันและต่างประเทศอยู่ในเกณฑ์ "ทรงตัว"

ติดตาม ผู้ขอรับสวัสดิการว่างงานของสหรัฐฯ

## Sideway

- วานนี้ปรับตัวออกข้างในกรอบ 870-877
- แนวโน้มวันนี้มีโอกาสปรับตัวออกข้างต่อ โดยยังให้แนวรับหลักจะอยู่ที่ 870



สายงานวิเคราะห์หลักทรัพย์ ASL

Email : [research@aslsecurities.com](mailto:research@aslsecurities.com)

Tel. : 02 508 1567 Ext. 1516-17



## S50Z23 : Trading กรอบ 860-890



### Analyst View

- ดัชนีระยะกลางปรับตัวลงหลุดกรอบ Down trend line ลงมาเป็นสัญญาณลบ
- วานนี้ปรับตัวฟื้นในกรอบ 870-878
- ระยะสั้นมีแนวโน้มปรับตัวออกข้างสร้างฐานราคาต่อโดยมีแนวรับหลักอยู่ที่ 870

**แนวต้าน**  
Resistance

R2 **890**

R1 **880**

**แนวรับ**  
Support

S1 **870**

S2 **860**

### Action... Trading กรอบ 860-890

- ✓ สถานะ Long ทุน@864 จุดทำกำไร 878-880 จุดรักษากำไร 870
- ✓ พอร์ตว่าง Trading กรอบ 860-890

สายงานวิเคราะห์หลักทรัพย์ ASL

Email : [research@aslsecurities.com](mailto:research@aslsecurities.com)

Tel. : 02 508 1567 Ext. 1516-17



## SPREAD : S50Z23H24 Trading

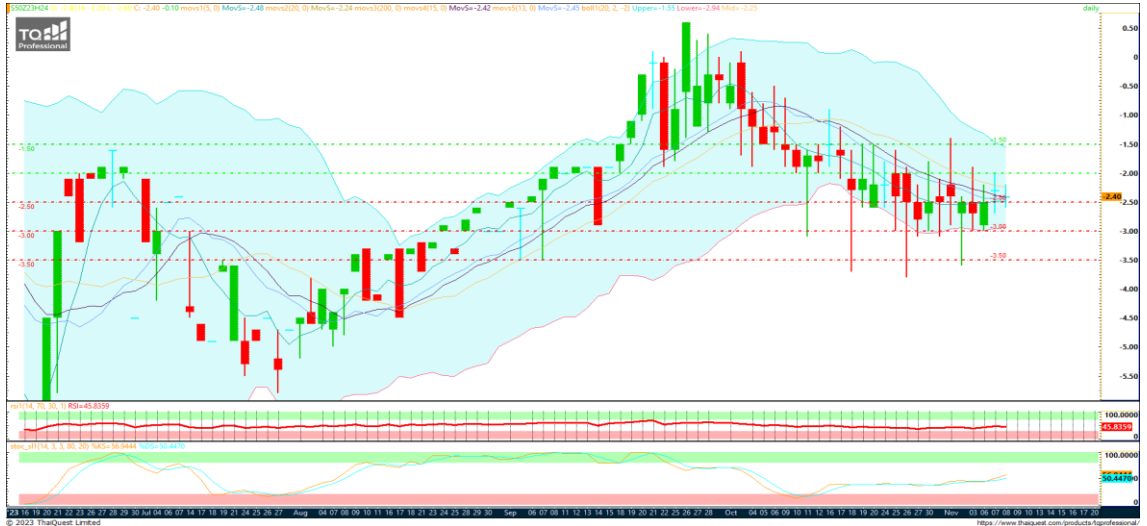

**แนวต้าน**  
**Resistance**

R2 **-1.50**

R1 **-2.00**

**แนวรับ**  
**Support**

S1 **-3.00**

S2 **-3.50**

### Action... Trading

- ✓ แนะนำ Trading ในกรอบ -2.00 ถึง -3.00
- ✓ เปิดสถานะ Long เมื่อทดสอบแนวรับ -3.00 จุดทำกำไร -2.00
- ✓ เปิดสถานะ Short เมื่อทดสอบแนวต้าน -2.00 จุดทำกำไร -3.00

สายงานวิเคราะห์หลักทรัพย์ ASL

Email : [research@aslsecurities.com](mailto:research@aslsecurities.com)

Tel. : 02 508 1567 Ext. 1516-17





## Key factor to watch

- O** Dollar index ปรับตัวออกข้าง
- +** US bond yield ปรับตัวลง
- ติดตาม** ผู้ขอรับสวัสดิการว่างงานของสหรัฐฯ

## Sideway down

- วานนี้ปรับตัวลงแรงหลุด 1955 ลงมาเป็นการเปิด Downside risk
- ระยะสั้นทดสอบแนวรับ 1945 ต่ำกว่ามีโอกาสปรับตัวลงต่อ

สายงานวิเคราะห์หลักทรัพย์ ASL  
 Email : [research@aslsecurities.com](mailto:research@aslsecurities.com)  
 Tel. : 02 508 1567 Ext. 1516-17



## GOZ23 : ปรับตัวลงแรง คงหรือเปิดสถานะ Short

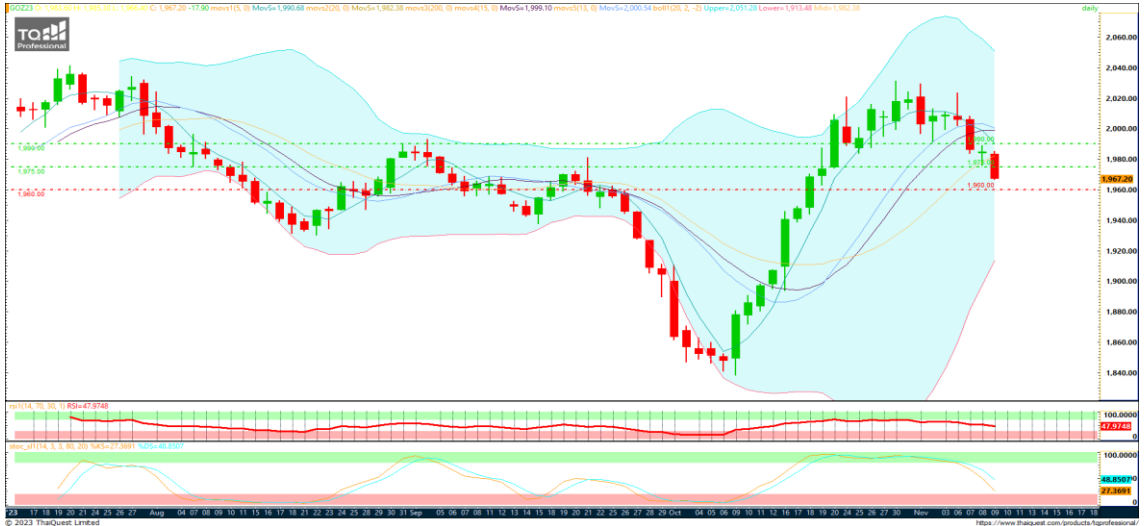

**แนวต้าน**  
**Resistance**

R2 **1,990**

R1 **1,975**

**แนวรับ**  
**Support**

S1 **1,960**

S2 **1,945**

### Action... คงหรือเปิดสถานะ Short

- ✓ หากมีสถานะ Short อยู่ทวน@1990 ถึงต่อ จุดทำกำไร 1960
- ✓ พอร์ตว่างเปิด Short จุดทำกำไร 1960



สำนักงานวิเคราะห์หลักทรัพย์ ASL

Email : [research@aslsecurities.com](mailto:research@aslsecurities.com)

Tel. : 02 508 1567 Ext. 1516-17

	6 Nov	7 Nov	8 Nov	9 Nov	10 Nov
<b>US</b>		- Trade Balance (Sep)	- Fed Chair Powell Speaks - Crude Oil Inventories	- Initial Jobless Claims - Fed Chair Powell Speaks	
<b>EU</b>					
<b>JP</b>					
<b>UK</b>					- GDP Q3 - Trade Balance (Sep)
<b>CH</b>	- Trade Balance (USD) (Oct)		- CPI (YoY) (Oct) - PPI (YoY) (Oct)		

Source: Investing.com

## สำนักงานใหญ่

888/1 ถนนคลองลำเจียก แขวงนวลจันทร์ เขตบึงกุ่ม กรุงเทพฯ 10230

**Tel.** 02-508-1567

**E-mail:** [callcenter@aslsecurities.com](mailto:callcenter@aslsecurities.com)

## สาขาเชียงใหม่-ห้วยแก้ว

50/4 ถนนห้วยแก้ว ตำบลช้างเผือก อำเภอเมืองเชียงใหม่ จังหวัดเชียงใหม่ 50300

**Tel.** 053-217-346-9

## สาขาขอนแก่น

182/104 หมู่ที่ 4 ตำบลในเมือง อำเภอเมืองขอนแก่น จังหวัดขอนแก่น 40000

**Tel.** 043-053-557, 043-053-558, 043-224-103, 043-224-104

## สาขากาญจนบุรี

277/106 ถนนแสงชูโต ตำบลบ้านเหนือ อำเภอเมือง จังหวัดกาญจนบุรี 71000

**Tel.** 034-918-781, 034-918-782, 034-910-100

## สาขาสีลม

139 อาคารเศรษฐีวรรณทาวเวอร์ ชั้น 20 โซน D ถนนปิ่น แขวงสีลม เขตบางรัก กรุงเทพฯ 10500

**Tel.** 02-853-9322

## สาขาอุดรธานี

106/36 ถนนตลาดนารักษ์ ตำบลหมากแข้ง อำเภอเมือง จังหวัดอุดรธานี 41000

**Tel.** 042-119-990, 042-119-991, 042-119-992, 042-119-993

## สาขาสิงห์บุรี

907/35 ถนนชนสรศักดิ์ ตำบลบางพุทรา อำเภอเมืองสิงห์บุรี จังหวัดสิงห์บุรี รหัสไปรษณีย์ 16000

**Tel.** 02-508-1567

## ASL Research Team

**รัชชัย อัครพรไชย** (ID 000710) นักวิเคราะห์การลงทุนปัจจัยพื้นฐานด้านหลักทรัพย์และปัจจัยทางเทคนิค  
**ปัทมวิชัย ฤทธาสิริพันธ์** (ID 101198) นักวิเคราะห์การลงทุนปัจจัยพื้นฐานด้านตลาดทุน  
**ชุตินธร วิกุลศุกัก** (ID 095151) นักวิเคราะห์การลงทุนปัจจัยพื้นฐานด้านหลักทรัพย์  
**นงศักดิ์ ศรีศักดิ์** (ID 098318) นักวิเคราะห์การลงทุนปัจจัยพื้นฐานด้านสัญญาซื้อขายล่วงหน้า  
Contact **Tel.** (+66)2 508 1567 Ext. 3516-17 **Email:** [research@aslsecurities.com](mailto:research@aslsecurities.com)