

# รอบด้านตลาดหุ้น

10 มีนาคม 2566

## What's in store ?



### ภาพตลาดและแนวโน้ม โดยคุณวิภา ธีรธรรมรัตน์

วันนี้คาดดัชนี สุทธิสายย่อ แม้ตลาดหุ้นต่างประเทศยังไม่เป็นใจ เช่น สหรัฐฯ ร่วงมือคืนอีก 1.6-2% แต่เราคาดว่าดัชนีหุ้นไทยน่าจะลงไม่ลึกเท่า เพราะปัจจัยที่กดดันตลาดหุ้นสหรัฐฯเมื่อคืน โยงกับตลาดคริปโทฯ หลัง FTX ล้มละลายได้กระทบกลุ่มธนาคารที่เป็นผู้ปล่อยสินเชื่อ เช่น SVB bank เป็นต้น แต่เราเห็นบทเรียนแล้วว่าตลาดหุ้นไทย รับผลกระทบจำกัดจากตลาดคริปโทฯ แม้ผลกระทบจะจำกัดต่อหุ้นไทย แต่เราก็ไม่ได้มองว่าดัชนีหุ้นไทยจะฟื้นตัวได้เร็ว และยังไม่ถึงโอกาสที่จะเกิด Panic sell ตามที่เราคาดอิงรายงาน กลยุทธ์ประจำสัปดาห์ ดังนั้นกลยุทธ์หลักตอนนี้เรายังคง Cautious optimism *(อ่านต่อหน้า 2)*

### หุ้นแนะนำวันนี้

MAKRO เตรียมปรับพื้นที่วางหน้าห้าง เพิ่มพื้นที่ มิกซ์ยูส สร้างรายได้เพิ่ม



### วิเคราะห์ทางเทคนิค โดยคุณธนรัตน์ อิศรกุล

SET.....อยู่ที่ low เด็งโชนรับ!

*(อ่านต่อหน้า 8)*



### รายงานวันนี้ โดยนักวิเคราะห์ทางด้านพื้นฐาน

- **Residential Property (NEUTRAL)** – หุ้นอสังหาฯ 9 บริษัทที่เราให้คำแนะนำมีภาพรวมเชิงบวกในปี 2023 โดยต้นทุนค่าก่อสร้างเฉลี่ยปรับลดลง โครงการระดับบนยังรักษา GM ในระดับสูงได้ ภาพ 1Q23 ยังเติบโต YoY และจะดีขึ้นในไตรมาสต่อไป เราชอบ SIRI AP และ LH
- **Technology (OVERWEIGHT)** – ผลประกอบการสุทธิใน 4Q22 ของ 7 บริษัทเทคโนโลยีที่เราให้คำแนะนำเติบโต YoY และ QoQ โดย SABUY HUMAN และ NETBAY เติบโตโดดเด่นที่สุด เราแนะนำซื้อสะสม HUMAN SABUY YGG และ NETBAY ซึ่งจะเติบโตได้มากกว่า 40% ในปี 2023
- **อาร์ แอนด์ บี ฟู้ด ซัพพลาย: RBF (non-rated)** – ประเด็นสำคัญจากงาน Virtual conference โดยผู้บริหารมั่นใจเป้ารายได้โต 15% และ GM ขยายตัว 2-3% ในปี 2023 จากการเติบโตของกลุ่ม flavor และ coating, ต้นทุนวัตถุดิบสำคัญอย่างแป้ง ราคาคลง และการเพิ่มกำลังการผลิตช่วง 2H23 รองรับดีมานด์ของอาหารคนและอาหารสัตว์เลี้ยง

### สรุปประเด็นจาก Quick take

- **ฟอร์ท คอร์ปอเรชั่น: FORTH** – เตาบินหนุนกำไร

### ปฏิทินหุ้น

- การจ่ายปันผลระหว่างกาล
- การจ่าย Warrants
- การเพิ่มทุน



### สรุปภาวะตลาด 9 มีนาคม 2566

ดัชนีตลาดหลักทรัพย์ไทย	เปลี่ยนแปลง	% การเปลี่ยนแปลง 1 วัน	% การเปลี่ยนแปลง YTD
1,614.22	1.62	0.10%	-3.36%
มูลค่าการซื้อขาย (ล้านบาท)		59,540.43	

### ยอดการซื้อขาย (ล้านบาท)

	ซื้อ	ขาย	สุทธิ
Institution	5,328.1	4,425.2	902.94
	9%	7%	
Proprietary Trading	3,956.5	3,973.2	-16.68
	7%	7%	
Foreign	33,351.8	34,558.9	-1,207.06
	56%	58%	
Retail	16,904.1	16,583.3	320.81
	28%	28%	

### 5 อันดับหลักทรัพย์ที่มียอดซื้อขายสูงสุด

หลักทรัพย์	ราคาปิด	เปลี่ยนแปลง (บาท)	ยอดซื้อขาย (ล้านบาท)
CPALL	63.00	0.50	2,188
DELTA	994.00	4.00	2,474
PTTEP	149.00	-2.00	2,112
KBANK	137.50	0.00	2,097
ADVANC	207.00	3.00	1,995

### การเคลื่อนไหวของดัชนีรายกลุ่ม

กลุ่ม	ปิด	% เปลี่ยนแปลง
Finance&Sec.	4,191.51	0.55
Auto	525.55	0.55
Electronics	12,109.50	0.53
ICT	167.75	0.52
Commerce	37,618.34	0.31
Bank	381.26	0.15
<b>SET</b>	<b>1,614.22</b>	<b>0.10</b>
Food	12,546.18	-0.06
Property	263.61	-0.08
Energy	22,623.37	-0.10
Media	46.07	-0.11
Petro	952.28	-0.23
Packaging	5,088.21	-0.49

### ดัชนีต่างประเทศ

	ปิด	% การเปลี่ยนแปลง 1 วัน	YTD
DJIA	32,254.86	-1.66	-12.35
NASDAQ	11,338.35	-2.05	-27.42
FTSE	7,879.98	-0.63	4.99
NIKKEI	28,623.15	0.63	-2.32
HSKI	19,580.78	-1.73	-15.93
PCOMP (PH)	6,609.27	-1.52	-6.80
JCI (IN)	6,799.80	0.35	1.56
FBKMLCI (MY)	1,442.09	-0.51	-6.47
FSSTI (SP)	3,194.58	-0.62	0.42
Dubai (\$bbi)	81.30	-0.93	6.14
THB/USD	35.02	-0.14	5.28
MLR (BBL)%	6.45		
BOT 1DRP%	1.50		
CPI (Feb)%	3.79		

## ภาพตลาดและแนวโน้ม

### Market wrap & Outlook

 **วานนี้ดัชนีแดงสลับย่อ** หุ้นใหญ่ที่กลับมาเทรดตลาดบวก เช่น CPALL ADVANC INTUCH WHA GULF GPSC EA HMPRO และหุ้นกลาง-เล็กบวกแรง Q-CON RBF HUMAN SUPER NTSC MEB ส่วนหุ้นกุดคืนตลาด ได้แก่ PTTEP PTT SIRI TRUE MINT CPNREIT

 **วันนี้คาดดัชนี สุทธิสายย่อ** แม้อัตราหุ้นต่างประเทศยังไม่เป็นใจ เช่น สหรัฐฯ ร่วงเมื่อคืนอีก 1.6-2% แต่เราคาดว่าดัชนีหุ้นไทยน่าจะลงไม่ลึกเท่า เพราะปัจจัยที่กดดันตลาดหุ้นสหรัฐเมื่อคืน โยงกับตลาดคริปโทฯ หลัง FTX ล้มละลายได้กระทบกลุ่มธนาคารที่เป็นผู้ปล่อยสินเชื่อ เช่น SVB bank เป็นต้น แต่เราเห็นบทเรียนแล้วว่าตลาดหุ้นไทย รับผิดชอบต่อจำกัดจากตลาดคริปโทฯ แม้ผลกระทบจะจำกัดต่อหุ้นไทย แต่เราก็ไม่ได้มองว่าดัชนีหุ้นไทยจะฟื้นตัวได้เร็ว และยังไม่ถึงโอกาสที่จะเกิด Panic sell ตามที่เราคาดถึง รายงาน กลยุทธ์ประจำสัปดาห์ ดังนั้นกลยุทธ์หลักตอนนี้เรายังคง Cautious optimism

### What to watch

 **หุ้นขึ้นเครื่องหมาย XD รับปันผลตลอดสัปดาห์หน้าเริ่มลดอิทธิพลต่อตลาดลง:**

**จันทร์** BH@2.35 CK@0.10 HANA@0.50 DITTO@5:1

**อังคาร** SPCG@0.60 FORTH@0.37 IRCP@0.025 BGRIM@0.035 EGCO@3.25

**พุธ** LALIN@0.335

**พฤหัสบดี** VNG@0.1 FSS@0.07 RCL@3.00 SIRI@0.11 TQR@0.25

**ศุกร์** RATCH@0.8 THG@0.6 UBE@0.04 PYLON@0.15

 **บอร์ดอีวี เตรียมชง ครม. สัปดาห์หน้า** เคาะแพ็คเกจ ฉบับปรับปรุง เร่งเสนอก่อนยุบสภา รองรับค่ายรถทุกค่ายในโลกลงทุนไทย เล็งยืดเวลาผลิตรถทดแทนการนำเข้าจาก 2 ปี เป็น 3 ปี ยืนยันค่ายรถกลุ่มไม่เสียเปรียบ สามารถเปลี่ยนมาเข้ามาตรการใหม่ได้ พร้อมขอยุบมาตรการที่รับเงินอุดหนุนให้ละเอียดขึ้น (หนังสือพิมพ์กรุงเทพธุรกิจ)

 **กพ. เคาะค่าไฟงวดใหม่เดือนพ.ค.-ส.ค.66** อยู่ที่ 4.75 บาท/หน่วย เพิ่มขึ้นจาก 4.72 บาท/หน่วย ขณะที่ กบง.ตรึงก๊าซหุงต้ม 423 บาท/ถัง 15 ก.ก. 3 เดือน ตั้งแต่ 1 เม.ย.-30 มิ.ย.66 (หนังสือพิมพ์ข่าวสด)

 **การจ้างงานนอกภาคเกษตรสหรัฐ** เดือน ก.พ. ตลาดคาด 2.15 แสนอัตรา ลดลงจาก 5.17 แสนอัตรา เดือนก่อนหน้า คาดจะนำไปสู่มุมมองต่อคาดการณ์เงินเฟ้อสหรัฐฯ และนโยบายของเฟดที่ควรจะเริ่มผ่อนคลาย แต่ถ้าเฟดยังไม่ยอมถอนคั้นแรง ขยับดอกเบี้ยขึ้นรอบนี้ 0.5% และส่งสัญญาณขึ้นต่ออีกเกินคาด เราคาดว่าช่วงกลางเดือนพ.ค.เห็นตัวเลขเงินเฟ้อ และใกล้วันประชุมเฟด เชื่อว่าตลาดหุ้นจะ Buy ahead the fact (คือวันประชุมเฟดแม้จะขึ้นดอกเบี้ยแรง แต่ นลท.จะซื้อคืนก่อนรู้ผลการประชุม)

### หุ้นแนะนำวันนี้

 **MAKRO** เตรียมปรับพื้นที่วางหน้าห้าง เพิ่มพื้นที่ มีกซ์ยูส สร้างรายได้เพิ่ม

### ตัวเลขเศรษฐกิจ

		Previous	Consensus
WED	US FED beige book EU GDP 4Q 3 <sup>rd</sup>	0.1% q-q	NA.

THU	Japan GDP 4Q	-1% q-q saar.	0.8% q-q saar.
	China CPI	2.1% y-y	1.9% y-y
	Malaysia BNM overnight policy rate	2.75%	2.75%
FRI	US Nonfarm payrolls	517k	215k
	US unemployment rate	3.4%	3.4%
	Japan BOJ policy meeting		
	Japan PPI (Feb)	9.5% y-y	8.4% y-y
	Japan Consumer spending	-1.3% y-y	-0.8% y-y
	S.Korea CA bal.	2.7USDbn	-5.7USDbn
	India Industrial production	4.3% y-y	5.6% y-y

วิกิจ ธีรธรรมรัตน์ Tel. (662) 618-1336

นักวิเคราะห์การลงทุนปัจจัยพื้นฐานด้านตลาดทุน/ปัจจัยทางเทคนิค

นภนต์ ใจแสน นักวิเคราะห์การลงทุนปัจจัยพื้นฐานด้านตลาดทุน

ภูวคณ ภูสอเงิน นักวิเคราะห์การลงทุนปัจจัยพื้นฐานด้านหลักทรัพย์

### สรุปผลตอบแทนหลักทรัพย์ที่แนะนำรายวัน

ชื่อหุ้น	วันที่เริ่มแนะนำ	ราคาเปิด ณ.วันที่เริ่มแนะนำ	ราคาสูงสุดนับจากวันที่แนะนำ	ราคาปิดล่าสุด (เมื่อวาน)	%เปลี่ยนแปลงล่าสุด	คำแนะนำ
BMSCITH	03/01/2023	11.57	11.69	11.08	-4.24%	
BMSCG	03/01/2023	11.19	11.63	11.09	-0.89%	
OTO	03/01/2023	13.70	20.40	17.40	27.01%	ถือ
NEX	11/01/2023	17.80	18.50	14.70	-17.42%	ถือ
MAKRO	06/02/2023	41.50	42.00	40.25	-3.01%	ถือ
INTUCH	13/02/2023	74.50	75.75	73.00	-2.01%	ถือ
BBL	15/02/2023	165.00	166.50	159.00	-3.64%	ถือ
KTB	22/02/2023	17.50	17.50	17.20	-1.71%	ถือ

PTG	23/02/2023	14.30	14.40	14.00	-2.10%	ถือ
OR	23/02/2023	22.90	22.90	20.90	-8.73%	ถือ
BJC	28/02/2023	38.25	38.75	38.00	-0.65%	ถือ
GLOBAL	08/03/2023	19.00	19.10	19.30	1.58%	ถือ
MENA	09/03/2023	2.38	2.44	2.24	-5.88%	ถือ

Source: ASPEN

**Deletion:** 5 มค. BRR -12.72% AAV 0.0% SABUY -5.31% AOT 0.33% DTAC -1.08%  
 10 มค. THCOM +16.55%  
 16 มค. BH -1.39% SCGP -4.72%  
 18 มค. AWC -4.00% BBL +3.69% BJC +4.26% CRC -6.45% LH -3.02%  
 27 มค. KTC -4.20% JMT -13.85%  
 31 มค. ADVANC -0.51% MAKRO +3.73%  
 2 กพ. TISCO +2.26% BTS -3.43% TKS +6.20% TKC -1.78%  
 6 กพ. HANA +21.63% KCE +21.51% DELTA +13.10% AH +4.76% SAT +3.35% AP +2.61% PTTEP -4.09%  
 TTB 0.00%  
 14 กพ. RS +3.75% MEGA -5.31%  
 20 กพ. YGG -8.43% WHAUP -1.46% CHAYO 5.56% PJW -8.07% WHA -4.93% PLANB 8.14% HUMAN -6.35%  
 NETBAY -2.68% PTTEP -2.13% SPRC -1.75%  
 23 กพ. SPA -4.17%  
 7 มีค. ASAP -17.58% GULF -5.99% BH -0.93% BDMS -5.83%

## รายงานวันนี้

### Residential Property Sector

กลุ่มพัฒนาอสังหาริมทรัพย์

#### เพิ่งผ่านไตรมาสที่ต่ำสุดไป ต้องพักเบรกบ้าง

เราได้รวบรวมมุมมองของผู้บริหารทั้ง 9 บริษัท โดยมากกว่าครึ่งมองบวกต่อภาพ 1Q23 ที่จะสามารถเติบโตได้ดี YoY จากการทยอยโอนโครงการต่อเนื่อง ส่วนการเปิดตัวโครงการใน 1Q23 จะลดลง YoY และ QoQ เพราะปกติเป็นไตรมาสที่ต่ำที่สุดของปี ก่อนจะทยอยเปิดตัวสูงขึ้นเรื่อยๆ ไตรมาสถัดๆ ไป ดังนั้น ทำให้ประเมินยอดจองซื้อ หรือ Presales จะปรับตัวลดลงตามด้วย

ในส่วนของภาพปี 2023 ผู้บริการของทุกบริษัทมีมุมมองเชิงบวก และล่าสุดดัชนีวัสดุก่อสร้างในเดือนกุมภาพันธ์ ที่ 113 จุด แม้เพิ่มขึ้น 0.2 จุด MoM แต่ลดลงจากจุดสูงสุด 1.6 จุด ซึ่งหมายถึงต้นทุนค่าก่อสร้างบ้านโดยเฉลี่ยลดลงเช่นกัน บ้านระดับบนยังคงสามารถรักษา GM สูงได้ และควบคุมต้นทุนก่อสร้างได้ดีมากยิ่งขึ้นไปอีก

**Fundamental View:** Top Picks ชอบ LH (ธุรกิจโรงแรมและปล่อยเช่า ที่จะกลับมาฟื้นตัวได้ดี YoY จากฐานที่ต่ำในปีก่อน) AP (ผู้นำการเปิดตัวโครงการในปีนี้ โดยยอดเปิดตัวโครงการสูงสุดในกลุ่ม) และ SIRI (ผู้นำการโอนบ้านหรูปีนี้ ที่จะสามารถคง GM ทั้งปีนี้ได้สูง)

### Technology Sector

กลุ่มเทคโนโลยี

#### เลือกลงทุนบริษัทที่คาดการณ์เติบโตมากกว่า 40%

กำไรสุทธิรวมของบริษัทเทคโนโลยี 7 บริษัทที่เราดูแล้วเติบโต 138% YoY และ 26% QoQ ใน 4Q22 สำหรับกำไรหลักเติบโต 72% YoY และ 16% QoQ โดย SABUY HUMAN และ NETBAY เติบโตโดดเด่นที่สุดในกลุ่ม สำหรับ 1Q23 เราประเมินกำไรหลักของ 4 บริษัทจะเติบโตได้มากกว่า 30% YoY ประกอบด้วย SABUY DITTO HUMAN และ NETBAY รวมถึงภาพรวมทั้งปี 2023 เราคาด HUMAN SABUY YGG และ NETBAY เติบโตได้มากกว่า 40% เช่นเดียวกัน

**Fundamental View:** เราแนะนำ ซื้อสะสม HUMAN SABUY YGG และ NETBAY

### RBF

อาร์ แอนด์ บี ฟู้ด ซัพพลาย

#### สารฯ สำคัญจากงาน Virtual conference

เราได้รับเกียรติจาก CFO และกรรมการของ RBF มาในงาน Virtual conference ที่จัดขึ้น โดยผู้บริหารมีความมั่นใจในการตั้งเป้ารายได้โต 15% และ GM ขยายตัว 2-3% ในปี 2023 มาจาก 1) การเติบโตของกลุ่ม flavor ซึ่งได้มีการเซ็นสัญญากับลูกค้าเพิ่ม และการเติบโตของกลุ่ม coating จากการส่งทีมเข้าไปในประเทศคู่ค้าสำคัญ ทำให้ปีติดการขยายได้มากขึ้น 2) ต้นทุนวัตถุดิบสำคัญอย่างแป้ง ราคาลดต่ำลง 20-30% เทียบปีที่แล้ว ช่วยผลักดัน GM 3) การเพิ่มกำลังการผลิตจากโรงงานใหม่หรือสายการผลิตที่เพิ่มขึ้นช่วง 2H23 ในอินเดีย อินโดนีเซีย และไทย รองรับดีมานด์ของอาหารคนและอาหารสัตว์เลี้ยง

ในด้านความเสี่ยง ผู้บริหารมองเรื่องความผันผวนของค่าเงินอาจจะทำให้บริหารจัดการด้านต้นทุนและการตั้งราคาขายเป็นงานที่ท้าทายขึ้น และสถานการณ์สงครามอาจมีผลต่อราคาวัตถุดิบได้ สำหรับสถานการณ์เศรษฐกิจชะลอตัวในยุโรปและอัตราเงินเฟ้อสูง ไม่ได้เป็นปัจจัยที่ผู้บริหารกังวลมากนัก เนื่องจากยังเห็นอุปสงค์ที่ยังแข็งแกร่งอยู่

**Fundamental View:** RBF ยังไม่ได้อยู่ใน coverage ของเรา

### สรุปประเด็นจาก Quick take

### FORTH

ฟอร์ท คอร์ปอเรชั่น

#### ประเด็นสำคัญจาก Opportunity Day

**ประเด็นหลัก:** สำหรับธุรกิจ EMS ผู้บริหารตั้งเป้ารายได้ 5,550 ล้านบาท จากการที่ลูกค้ารายได้ส่งประมาณการของปี 2023 มาเรียบร้อยแล้วที่ 60 ล้าน ดอลลาร์สหรัฐ นอกจากนี้ยังมี order ใหม่ เกี่ยวข้องกับ กล้องเย็น เครื่องอบกาแฟ เครื่องส่งสัญญาณ ด้านธุรกิจ Enterprise Solutions มี backlog 1,634 ล้านบาท โดยจะรับรู้ในปีนี้ 80-90% FORTH พร้อมทำที่ซาร์จกึ่งกึ่งที่แบบลงทุนร่วมกัน แบบแบ่งผลประโยชน์ และแบบขายเครื่อง มีจุดขายเป็นระบบจ่ายเงินโดยไม่ต้องลงแอป สายรอกดง่าย และมีระบบบล็อกลัดคิดค่าจอดค้างจนนานเกินไป ด้านเดาบิน ปีนี้ให้ความสำคัญกับ marketing ด้วยงบ 100 ล้านบาท เช่น โปรโมชันไอรีโอซี 1 แคม 1 เฉพาะวันจันทร์ ทำให้ยอดขายในวันจันทร์ของเมนูไอรีโอซีขึ้น ในปีนี้มีเป้าหมายที่จะเพิ่มผู้ถือหุ้นอย่างน้อย 5,000 คู่ และยังคงเป้าหมายหลักที่จะมีผู้ถือหุ้น 2 หมื่นผู้ภายใน ปี 2024 สำหรับธุรกิจ MRO ขณะนี้ FORTH ได้เป็นตัวแทนจำหน่ายเครื่องบิน Honda Jet เพิ่มขึ้นมาจากที่เป็นตัวแทน Kodiak อยู่เดิม

**คำแนะนำพื้นฐาน:** เป้าหมายรายได้ธุรกิจ EMS ของผู้บริหารมากกว่าที่เราคาดที่ 4,176 ล้านบาท ส่วน backlog ของ Enterprise Solutions ครอบคลุมประมาณการปี 2023 ของเราไปแล้ว 70-79% ส่วนทางยอดจำนวนผู้ถือหุ้น ทางผู้บริหารเลือกที่จะแจ้งเป้าหมายระมัดระวังมากขึ้นเป็นอย่างน้อย 5,000 คู่ โดยเราประเมินว่าจะเพิ่มขึ้น 7,200 ซึ่งสอดคล้องกับเป้าหมายที่ผู้บริหารตั้งไว้เมื่อต้นปี ซึ่งเราว่าสมเหตุสมผลเนื่องจากเดาบินกำลังจะมีโรงงานใหม่ 2 โรงงาน ย่อมผลิตได้มากกว่าส่วนผู้ถือหุ้นนั้นว่ามีศักยภาพ เดาบินจะยังคงเป็นธุรกิจที่ขับเคลื่อนกำไรของ FORTH ในปี 2023 เรายังคงแนะนำ “ซื้อ” FORTH ด้วยราคาเป้าหมาย ณ สิ้นปี 2566 52 บาท

หุ้นมีข่าว	
KBANK	กสิกรไทยเดินหน้าขยายธุรกิจในเวียดนาม ตั้งเป้าเป็นธนาคารที่มีขนาดสินทรัพย์ใหญ่ติดอยู่ใน 20 อันดับแรกในประเทศเวียดนาม เป้าหมายรายได้สุทธิถึง 400 ล้านดอลลาร์สหรัฐ หรือราว 1.32 หมื่นล้านบาท (หนังสือพิมพ์ไทยโพสต์)
+/0	
Renewable Energy	"กพข." ไฟเขียวรับซื้อพลังงานสะอาดเพิ่มอีก 3 พันกว่าเมกะวัตต์ จากรอบแรกกว่า 5 พันเมกะวัตต์ ย้ำ เปิดโอกาสให้เอกชนตั้งรายเก่า-ใหม่ยื่นขายไฟตามเงื่อนไข ทั้งแสงอาทิตย์ ลม และขยะอุตสาหกรรม (หนังสือพิมพ์ไทยโพสต์)
+	
Utilities	"สุพัฒนพงษ์" รมว.พลังงาน สั่ง กกพ.รี้อ ค่าไฟใหม่ หลังราคาก๊าซธรรมชาติอ่อนตัวลง คาดว่าจะสามารถกำหนดราคาค่าไฟฟ้าได้เท่าเดิมที่ 4.72 บาทต่อหน่วย พร้อมสั่งการไปซื้อก๊าซธรรมชาติสำรองไว้เลย สามารถกำหนดค่าไฟฟ้าได้ทันทีภายในวันที่ 1 เม.ย. โดยไม่ต้องเสนอเข้าที่ประชุมกรรม. ส่วนกลุ่มที่ใช้ไฟไม่เกิน 300 หน่วยรัฐยังคงดูแลต่อ (หนังสือพิมพ์เดลินิวส์)
0/-	
MAKRO	"แม็คโคร" เล็งศึกษา นำที่ดิน "แม็คโคร-โลตัส" พัฒนารูปแบบมิกซ์ยูส หลังลูกค้าให้การตอบรับที่ดี เมยปี 66 ตั้งเป้ารายได้โต 10% ทะลุ 5 แสนล้าน เดินหน้าขยายช่องทางขายออนไลน์ 3 ปี สัดส่วน 15-20% (หนังสือพิมพ์กรุงเทพธุรกิจ)
+	
BEM	BEM เคลียร์สี่สัปดาห์ RPF เปิดทางคู่แข่ง ส่วนราคาของสนับสนุนจบ 7.8 หมื่นล้านบาท ต่ำกว่าที่รัฐประเมินและคู่แข่ง เจาะลึกเหตุ 9 พันล้านบาท สร้างจริงไม่ได้ (หนังสือพิมพ์ทันหุ้น)
0	
PQS	PQS รับราคาแป้งมันฝรั่ง จีนเปิดห่าน้อนอเตอร์ ส่งจิกผลงานไตรมาส 1/2566 เด่น หลังราคาขายปรับตัวเพิ่มสูงที่ระดับ 16.90-17.00 บาทต่อกก. หลังผลผลิตแป้งมันขาดแคลน รับอานิสงส์จีนเปิดประเทศเต็มรูปแบบ (หนังสือพิมพ์ทันหุ้น)
+	
THCOM	ที่ปรึกษาทางการเงินอิสระ แนะนำถือหุ้น THCOM โหวตสนับสนุนไทยคมลงทุนดาวเทียมวงโคจร 119.5E วงเงิน 1.5 หมื่นล้านบาท วันที่ 7 เม.ย. นี้ ผลตอบแทนลงทุน

## Trend Forecasting | 10 มีนาคม 2566

SET Index ปิด 1,614.22 (+0.1%) มูลค่าการซื้อขาย 5.9 หมื่นล้านบาท

SET.....สู่ที่ low เด็งโซนรับ!



SET Index รับ 1,610 จุด ต้าน 1,625 จุด

แนวโน้ม SET ลุ้นรับवादต่อเนื่อง!



เล่าด้วยภาพ SET เริ่มสร้างฐาน สู่ที่ low เดือนธ.ค. ขณะที่เส้น support ทำหน้าที่เป็นโซนรับได้อย่างแข็งแกร่ง นอกจากนี้ตัวเลขมหัศจรรย์ชี้ตำแหน่งโซนรับ 61.8% บริเวณ 1,600 จุดพอดีเป๊ะ! พร้อมกับ RSI recovery ฟิ้นตัวขึ้นจากเขตแดน oversold สรุปแนวโน้มตลาดอยู่ในโหมดเด็งสั้น ลุ้นทะลุเส้น EMA 10 วันที่ 1,620 จุด ส่งท้ายสัปดาห์ Note: แนะนำหุ้นกราฟสวย.....จุดกลับตัวขาขึ้นรอบใหม่ (ดูเฉลยพร้อมแผนการเทรดอยู่ในหน้าถัดไปครับ)

Stocks focus: KBANK & CPALL รีบवादักยภาพหลังราคาปรับลงแรง/ DELTA ขาขึ้น ทะลุ high!

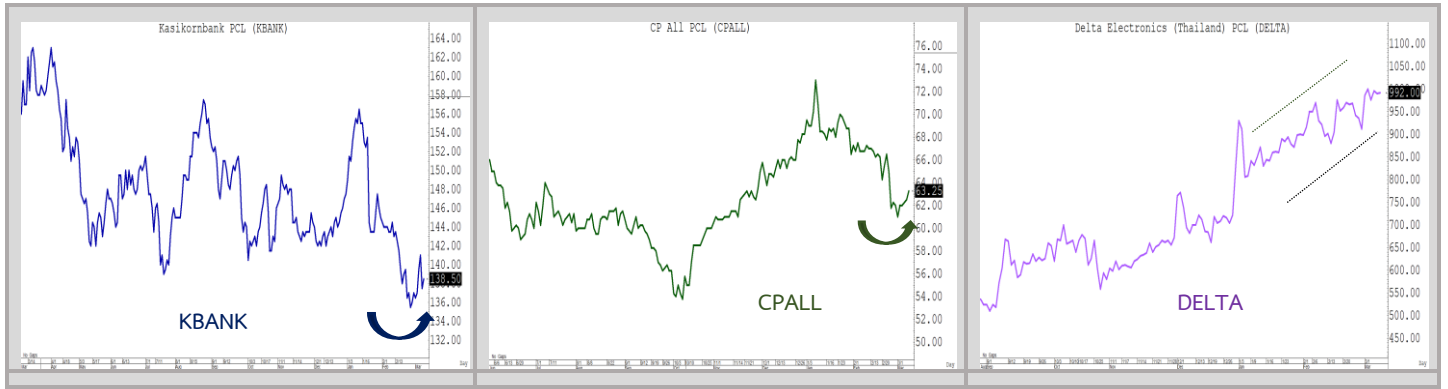

Technical follow up		
Stock	Recommend	Comment
CPALL	Hold 7 มี.ค. 66	ต้านถดไปล้นทะลุ EMA 25 วัน 64.....และถือต่อ ยังไม่รีบขาย
DITTO	Hold 7 มี.ค. 66	จังหวะซื้อเพิ่ม.. แนวรอทะลุด้านย่อย 47.5 (EMA 25 วัน)
COM7	BUY 8 มี.ค. 66	สร้างฐานได้สำเร็จ.....เริ่มนับ 1 จับตา MACD ทะลุเส้น 0 ซ้ำจุดกลับตัวขาขึ้นรอบใหม่
KBANK	BUY 8 มี.ค. 66	แผนแก้มงส์.....ไม่หลุด low ลุ้นดิ่งกลับ
GLOBAL	Hold 9 มี.ค. 66	จุดกลับตัว ทะลุเส้น EMA 25 วันที่ 19 สำเร็จ แนะนำซื้อเพิ่มไม้ 2
KCE	Hold 9 มี.ค. 66	กราฟสวย! จ่อทะลุ week high
MINT	Hold 9 มี.ค. 66	พักตัวอยู่บนโครงสร้างขาขึ้น “ Bullish rectangle”

ธนรัตน์ อิศรกุล นักวิเคราะห์การลงทุนปัจจัยพื้นฐานด้านหลักทรัพย์และปัจจัยทางเทคนิค  
 Thanarut@bualuang.co.th +662-618-1334

## Fibonacci retracement ซ้ำจุดรับ-ต้าน แมนย่า!



แผนแก้มงส์ “ KKP ” สำเร็จ...ไม่หลุด low!





Track with Technical:

“สแกนหุ้นกราฟสวย...จุดเริ่มต้นขาขึ้นรอบใหม่”

แนะนำ “ซื้อ”

มุมมอง Impulse wave 3 ย่อย!

แนวรับ 31-32

แนวต้าน 36/38

(Stop loss < 29)

คำแนะนำ

OSP breakout เปิดช่องว่าง open gap ทะลุขึ้น Wave 3 ย่อย จับตา RSI & Volume หนุนสัญญาณกลับตัวขาขึ้นรอบใหม่ แผนเทรด แนะนำซื้อโซนรับ 31-32 ต้าน 36 ถัดไป 38 เสี่ยงไขเป็ดความเสี่ยงหากหลุด low ต่ำกว่าบริเวณ 29 แนะนำขายปิดสถานะ

OSP ( โอตสกา )

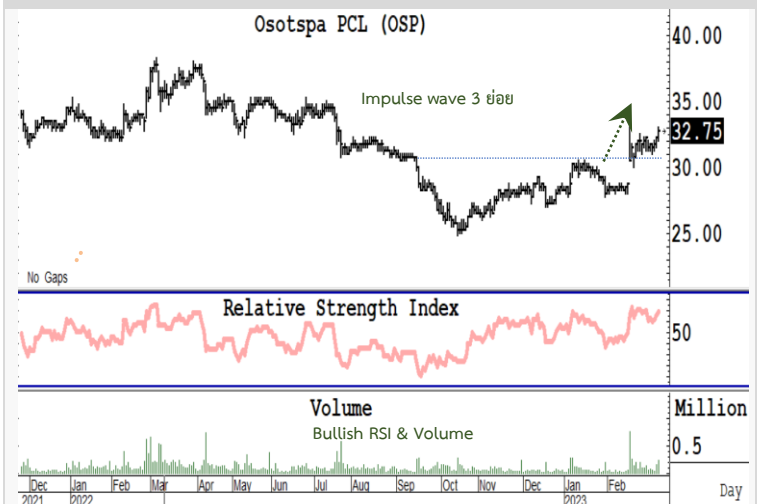

แนะนำ “ซื้อ”

มุมมอง Rounding bottom

แนวรับ 204

แนวต้าน 215/220

(Stop loss < 201)

คำแนะนำ

ADVANC ( แอดวานซ์ อินโฟร์ เซอร์วิส )



ADVANC consolidate สร้างฐานได้แล้ว ภายหลังปรับตัวลงมาทั้งสิ้น 20% จากจุดสูงสุดที่ 240 จีบตาโครงสร้าง "Rounding bottom" ขณะที่ MACD & volume ช่วยยืนยันรูปแบบขาขึ้นรอบใหม่ แผนซื้อโซนรับ 204 ต้าน 215 ถัดไป 220 เงื่อนไขปิดความเสี่ยงห้ามหลุด low ต่ำกว่าบริเวณ 201

แนะนำ "ซื้อ"

มุมมอง Bullish divergence

แนวรับ 66

แนวต้าน 70/72

(Stop loss < 64)

คำแนะนำ

KKP ทะลุ week high สำเร็จ ขึ้นจากกรอบล่าง RSI ชี้จุดกลับตัว Bullish divergence เปลี่ยนเป็นขึ้น แผนเทรดแนวซื้อ โซนรับ 66 ต้าน 70 ถัดไป 72 เงื่อนไขปิดความเสี่ยงห้ามหลุด low ต่ำกว่าบริเวณ 64



รายงานตัวเลขเศรษฐกิจสำคัญประจำสัปดาห์

**United States**
**Economic Releases**

Date	Event	Period	Survey	Actual	Prior	Revised	Relevance
06/03/2023	Factory Orders	Jan	-1.8%	-1.6%	1.8%	1.7%	84.4961
06/03/2023	Factory Orders Ex Trans	Jan	1.0%	1.2%	-1.2%	--	12
06/03/2023	Durable Goods Orders	Jan F	-4.5%	-4.5%	-4.5%	--	91
06/03/2023	Durables Ex Transportation	Jan F	0.7%	0.8%	0.7%	--	73.1783
06/03/2023	Cap Goods Orders Nondef Ex Air	Jan F	--	0.8%	0.8%	--	56.5891
06/03/2023	Cap Goods Ship Nondef Ex Air	Jan F	--	1.1%	1.1%	--	52.7132
07/03/2023	Wholesale Inventories MoM	Jan F	-0.4%	-0.4%	-0.4%	--	79.845
07/03/2023	Wholesale Trade Sales MoM	Jan	-0.5%	1.0%	0.0%	-0.2%	17.0543
08/03/2023	Consumer Credit	Jan	\$25.000b	\$14.799b	\$11.565b	\$10.692b	41.0853
08/03/2023	MBA Mortgage Applications	3-Mar	--	7.4%	-5.7%	-5.9%	90
08/03/2023	ADP Employment Change	Feb	200k	242k	106k	119k	87.5969
08/03/2023	Trade Balance	Jan	-\$68.7b	-\$68.3b	-\$67.4b	-\$67.2b	83.7209
08/03/2023	Revisions: JOLTS						0
08/03/2023	JOLTS Job Openings	Jan	10546k	10824k	11012k	11234k	35.6589
09/03/2023	Fed Releases Beige Book						0
09/03/2023	Challenger Job Cuts YoY	Feb	--	4.1	4.4	--	36.4341
09/03/2023	Initial Jobless Claims	4-Mar	195k	211k	190k	--	98.4496
09/03/2023	Continuing Claims	25-Feb	1660k	1718k	1655k	1649k	68.9147
10/03/2023	Household Change in Net Worth	4Q	--	\$2927b	-\$392b	-\$1294b	19.3798
10/03/2023	Two-Month Payroll Net Revision	Feb	--	--	--	--	21.7054
10/03/2023	Change in Nonfarm Payrolls	Feb	225k	--	517k	--	99.2248
10/03/2023	Change in Private Payrolls	Feb	215k	--	443k	--	33.3333
10/03/2023	Change in Manufact. Payrolls	Feb	10k	--	19k	--	69.4574
10/03/2023	Unemployment Rate	Feb	3.4%	--	3.4%	--	89.3023
10/03/2023	Average Hourly Earnings MoM	Feb	0.3%	--	0.3%	--	37.2093
10/03/2023	Average Hourly Earnings YoY	Feb	4.7%	--	4.4%	--	37.9845
10/03/2023	Average Weekly Hours All Employees	Feb	34.6	--	34.7	--	28.6822
10/03/2023	Labor Force Participation Rate	Feb	62.4%	--	62.4%	--	25.5814
10/03/2023	Underemployment Rate	Feb	--	--	6.6%	--	26.3566

**China**
**Economic Releases**

Date	Event	Period	Survey	Actual	Prior	Revised	Relevance
07/03/2023	Exports YTD YoY CNY	Feb	--	0.9%	--	--	10.2041
07/03/2023	Exports YTD YoY	Feb	-9.0%	-6.8%	--	--	14.2857
07/03/2023	Imports YTD YoY	Feb	-5.5%	-10.2%	--	--	12.2449
07/03/2023	Trade Balance YTD	Feb	\$82.50b	\$116.88b	--	--	16.3265
07/03/2023	Trade Balance YTD CNY	Feb	--	810.32b	--	--	8.16327
07/03/2023	Imports YTD YoY CNY	Feb	--	-2.9%	--	--	6.12245
07/03/2023	Foreign Reserves	Feb	\$3157.00b	\$3133.15b	\$3184.46b	--	69.3878
09/03/2023	CPI YoY	Feb	1.9%	1.0%	2.1%	--	97.9592
09/03/2023	PPI YoY	Feb	-1.3%	-1.4%	-0.8%	--	89.7959
10/03/2023	Aggregate Financing CNY	Feb	2300.0b	--	5980.0b	5984.0b	40.8163
10/03/2023	Money Supply M2 YoY	Feb	12.5%	--	12.6%	--	85.7143
10/03/2023	Money Supply M0 YoY	Feb	--	--	7.9%	--	55.102
10/03/2023	New Yuan Loans CNY	Feb	1500.0b	--	4900.0b	--	71.4286
10/03/2023	Money Supply M1 YoY	Feb	6.0%	--	6.7%	--	57.1429

**Japan**
**Economic Releases**

Date	Event	Period	Survey	Actual	Prior	Revised	Relevance
07/03/2023	Labor Cash Earnings YoY	Jan	1.8%	0.8%	4.8%	4.1%	57.9545
07/03/2023	Real Cash Earnings YoY	Jan	-3.2%	-4.1%	0.1%	-0.6%	13.6364
08/03/2023	BoP Current Account Balance	Jan	¥785.0b	¥1976.6b	¥33.4b	--	94.3182
08/03/2023	BoP Current Account Adjusted	Jan	¥803.3b	¥216.3b	¥1182.1b	¥1183.9b	40.9091
08/03/2023	Trade Balance BoP Basis	Jan	¥2923.8b	¥3181.8b	¥1225.6b	--	66.0227
08/03/2023	Bank Lending Incl Trusts YoY	Feb	--	3.3%	3.1%	--	37.5
08/03/2023	Bank Lending Ex-Trusts YoY	Feb	--	3.6%	3.5%	3.4%	34.0909
08/03/2023	Leading Index	Jan P	96.9	96.5	97.2	96.9	59.0909
08/03/2023	Coincident Index	Jan P	96.4	96.1	99.1	--	32.9545
08/03/2023	Eco Watchers Survey Outlook SA	Feb	49.7	50.8	49.3	--	9.09091
08/03/2023	Eco Watchers Survey Current SA	Feb	49.0	52.0	48.5	--	10.2273
09/03/2023	Money Stock M2 YoY	Feb	--	2.6%	2.7%	--	76.1364
09/03/2023	Money Stock M3 YoY	Feb	--	2.2%	2.3%	--	75
09/03/2023	GDP Annualized SA QoQ	4Q F	0.8%	0.1%	0.6%	--	95.4545
09/03/2023	GDP SA QoQ	4Q F	0.2%	0.0%	0.2%	--	96.5909
09/03/2023	GDP Nominal SA QoQ	4Q F	1.3%	1.2%	1.3%	--	54.5455
09/03/2023	GDP Deflator YoY	4Q F	1.1%	1.2%	1.1%	--	86.3636
09/03/2023	GDP Private Consumption QoQ	4Q F	0.5%	0.3%	0.5%	--	12.5
09/03/2023	GDP Business Spending QoQ	4Q F	-0.5%	-0.5%	-0.5%	--	21.5909
09/03/2023	Inventory Contribution % GDP	4Q F	-0.4%	-0.5%	-0.5%	--	1.13636
09/03/2023	Net Exports Contribution % GDP	4Q F	0.3%	0.4%	0.3%	--	0
09/03/2023	Japan Buying Foreign Bonds	3-Mar	--	¥168.6b	¥211.6b	--	55.6818
09/03/2023	Foreign Buying Japan Bonds	3-Mar	--	¥800.7b	¥208.9b	--	46.5909
09/03/2023	Japan Buying Foreign Stocks	3-Mar	--	¥18.4b	¥440.4b	--	42.0455
09/03/2023	Foreign Buying Japan Stocks	Mar	--	¥595.4b	¥403.0b	--	51.1364
09/03/2023	Tokyo Avg Office Vacancies	Feb	--	6.15	6.26	--	25
09/03/2023	Machine Tool Orders YoY	Feb P	--	-10.7%	-9.7%	--	68.1818
10/03/2023	Household Spending YoY	Jan	-0.1%	-0.3%	-1.3%	--	53.4091
10/03/2023	PPI YoY	Feb	8.4%	8.2%	9.5%	--	92.0455
10/03/2023	PPI MoM	Feb	-0.3%	-0.4%	0.0%	--	56.8182
10/03/2023	BOJ Policy Balance Rate	10-Mar	-0.1%	--	-0.1%	--	79.5455
10/03/2023	BOJ 10-Yr Yield Target	10-Mar	0.0%	--	0.0%	--	65.9091

**Thailand**
**Economic Releases**

Date	Event	Period	Survey	Actual	Prior	Revised	Relevance
07/03/2023	CPI Core YoY	Feb	2.00%	1.93%	3.04%	--	73.0769
07/03/2023	CPI NSA MoM	Feb	0.30%	-0.12%	0.30%	--	53.8462
07/03/2023	CPI YoY	Feb	4.10%	3.79%	5.02%	--	92.3077
09/03/2023	Consumer Confidence Economic	Feb	--	46.8	46.0	--	42.3077
09/03/2023	Consumer Confidence	Feb	--	52.6	51.7	--	3.84615
10/03/2023	Foreign Reserves	3-Mar	--	--	\$217.7b	--	80.7692
10/03/2023	Forward Contracts	3-Mar	--	--	\$27.0b	--	23.0769

Sources: Bloomberg

สรุปผลตอบแทนหลักทรัพย์ที่แนะนำ (สำหรับ Daily - ระยะเวลาลงทุน 1-3 เดือน โดยคุณวิกิจ ธีรวรรณรัตน์)

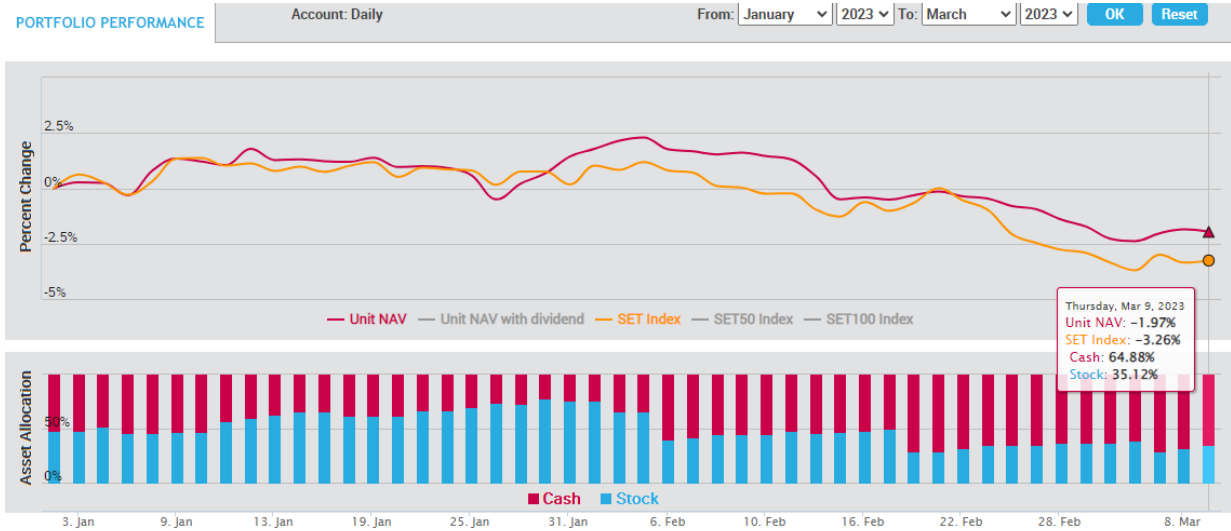

- เน้นการจับจังหวะ "Timing" ในการลงทุน โดยพิจารณาจากปัจจัยแวดล้อมต่างๆ ที่ "กำลังจะ หรือ จะมี" อิทธิพลต่อราคาหุ้น
- สามารถเลือกหุ้นที่อยู่นอกเหนือจาก BLS Universe
- ผลตอบแทนวัดตาม "Direction" ของราคาหุ้นเป็นหลัก

สรุปผลตอบแทนหลักทรัพย์ที่แนะนำ (สำหรับ Model Port - ระยะเวลาลงทุน 3-6 เดือน โดยคุณปรมศร์ ทองบัว)

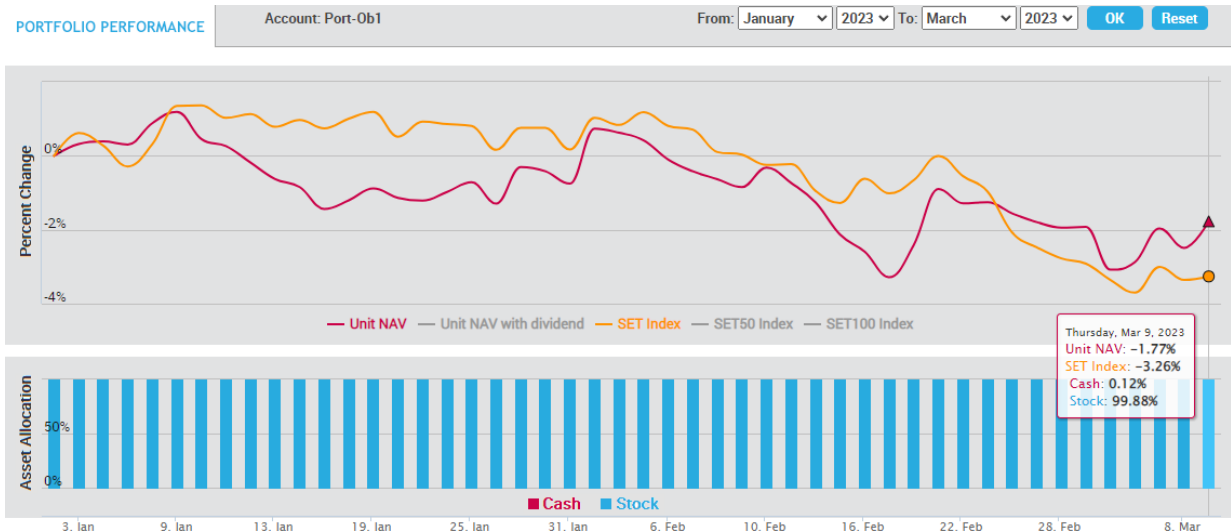

เน้นปัจจัยพื้นฐานเป็นหลัก โดยลงทุนเฉพาะหุ้นที่นักวิเคราะห์ของบล.บัวหลวงติดตามและมีการออกรายงาน และเลือกลงทุน 100% ตลอดโดยมีจำนวน 10 ตัว และให้น้ำหนักของแต่ละหุ้นแปรตามขนาดของหุ้น

สรุปผลตอบแทนหลักทรัพย์ที่แนะนำ (สำหรับ Technical Port - ระยะเวลาลงทุน 1 เดือน โดยธนรัตน์ อิศรกุล)

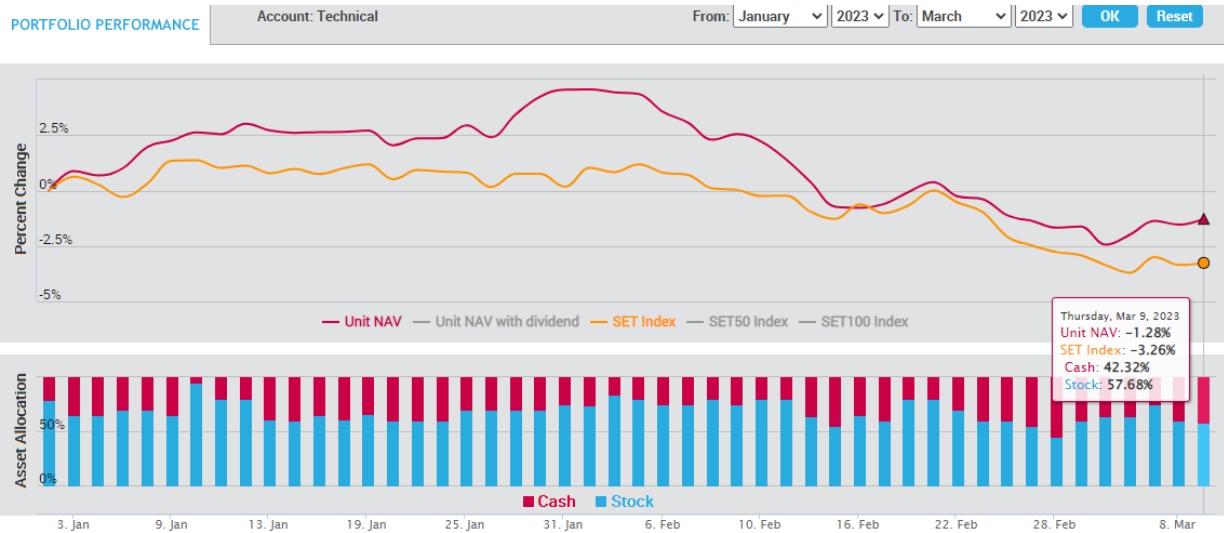

การวิเคราะห์ทางเทคนิค : เป็นการวิเคราะห์รูปแบบราคาและสถิติ ที่ศึกษาพฤติกรรมของราคาหุ้น หรือพฤติกรรมของตลาดในอดีตโดยใช้หลักสถิติ เพื่อนำมาใช้คาดการณ์พฤติกรรม การเคลื่อนไหวของราคาหุ้นในอนาคต วัตถุประสงค์เพื่อการคาดการณ์การเคลื่อนไหวราคาหุ้นในอนาคตและช่วยหาจังหวะการลงทุนที่เหมาะสม

**ปฏิทินหุ้น**

Mon	Tue	Wed	Thu	Fri
<b>6 Mar 23</b>	<b>7 Mar 23</b>	<b>8 Mar 23</b>	<b>9 Mar 23</b>	<b>10 Mar 23</b>
	XD GAHREIT 0.3 Baht XD KTBSTMR 0.1777 Baht XD GROREIT 0.3 Baht XD LUXF 0.2 Baht XD AMANAH 0.2 Baht XD BIZ 0.2 Baht XD GFPT 0.2 Baht XD DMT 0.38 Baht XD EBANK 0.32 Baht XD ENY 2 Baht	XD LHSC 0.11 Baht XD QHPF 0.15 Baht XD WHART 0.1265 Baht XD B-WORK 0.1771 Baht XD LHHOTEL 0.45 Baht XD LHPF 0.13 Baht XD BAREIT 0.2451 Baht XD ASP 0.13 Baht XD DREIT 0.4006 Baht XD KIAT 0.02 Baht XD TTV 0.3 Baht XD AMA 0.25 Baht XD ARIP 0.0215 Baht XD ASN 0.0267 Baht XD BDMS 0.3 Baht XD BEM 0.12 Baht XD BROCK 0.01 Baht XD BUI 0.5 Baht XD BUI 10 : 1 Share XD COM7 0.75 Baht XD CPN 1.15 Baht XD DOHOME 16 : 1 Share XD ITNS 0.12 Baht XD MEGA 0.85 Baht XD OGC 0.57 Baht XD SAF 0.035 Baht XD SAT 1.12 Baht XD SFT 0.07 Baht XD SONIC 0.11 Baht XD TEAM 0.2 Baht XD TK 0.42 Baht XD WICE 0.44 Baht XD 2S 0.2 Baht XD DOHOME - XD NDR 0.02 Baht XD NKI 1 Baht XD NKI 36 : 1 Share XD QHHR 0.15 Baht XD TPIPL 0.07 Baht XD TPIPP 0.03 Baht	XD ALLY 0.173 Baht XD BOFFICE 0.173 Baht XD M-II 0.15 Baht XD MNIT 0.02 Baht XD MNIT2 0.06 Baht XD MNRF 0.015 Baht XD M-STOR 0.1 Baht XD TPRIME 0.093 Baht XD APURE 0.05 Baht XD FSMART 0.16 Baht XD PSH 0.65 Baht XD RJH 0.5 Baht XD SUSCO 0.2 Baht XD WORK 0.13 Baht XD BKD 0.06 Baht XD CHIC 0.0025 Baht XD CPW 0.08 Baht XD FTI 0.06 Baht XD GBX 0.077 Baht XD ICN 0.1 Baht XD KK 0.025 Baht XD KUN 0.03 Baht XD LST 0.19 Baht XD MSC 0.4 Baht XD NCH 0.11 Baht XD NVD 0.06 Baht XD PQS 0.15 Baht XD PTG 0.2 Baht XD SCP 0.15 Baht XD SE 27 : 1 Share XD SE 0.04021456995 Baht XD SECURE 0.3 Baht XD SIS 1.2 Baht XD SISB 0.16 Baht XD SPRC 0.15 Baht XD STC 0.025 Baht XD SVT 0.05 Baht XD SYNEX 0.52 Baht XD TEKA 0.13 Baht XD TKN 0.12 Baht XD UAC 0.12 Baht XD UPOIC 0.45 Baht XD UTP 0.27 Baht XD UVAN 0.7 Baht XD YONG 0.08 Baht XD BKI 5 Baht XD FMT 2.75 Baht XD NC 0.14 Baht XD UEC 0.03 Baht XR KUN 10 : 1 @2.1Baht	XD WHAIR 0.1218 Baht XD VCOM 0.18 Baht XD CMC 27 : 1 Share XD CMC 0.00423 Baht XD CSC 2.2 Baht XD CSC-P 3.7 Baht XD DDD 0.3 Baht XD HARN 0.13 Baht XD HL 0.18 Baht XD KJL 0.63 Baht XD KJL 1 : 1 Share XD PLUS 0.13 Baht XD S 0.02 Baht XD SVOA 0.071 Baht XD SVOA-PA 0.071 Baht XD SYMC 0.0935 Baht XD TCCC 1.4 Baht XD TTI 1 Baht XD VIH 0.45 Baht XD WPH 0.11 Baht XD EA 0.3 Baht XD MTI 6.18 Baht
<b>13 Mar 23</b>	<b>14 Mar 23</b>	<b>15 Mar 23</b>	<b>16 Mar 23</b>	<b>17 Mar 23</b>
XD AIMCG 0.14 Baht XD AIMRT 0.223 Baht XD BH 2.35 Baht XD BH-P 2.35 Baht XD CK 0.1 Baht XD HANA 0.5 Baht XD SGP 0.2 Baht XD SNP 0.7 Baht XD TNR 0.3 Baht XD BM 0.1 Baht XD DCON 0.012 Baht XD DITTO 5 : 1 Share XD ECL 0.05 Baht XD PTC 0.082 Baht XD RPH 0.15 Baht XD SAMTEL 0.15 Baht XD SKN 0.36 Baht XD TEAMG 0.011111111111 Baht XD TEAMG 5 : 1 Share XD TEGH 0.26 Baht XD TIPH 0.75 Baht XD TKS 0.3 Baht XD TMD 1.6 Baht XD TQM 0.5 Baht XD UOBKH 0.09 Baht XD WARRIX 0.19 Baht XD WINMED 0.0569 Baht XD ZEN 0.16 Baht XD AI 0.2 Baht XD BJCHI 0.12 Baht XD DITTO - XD WINNER 0.07 Baht XW A5 10 : 1 XW A5 10 : 1 XW BM 3 : 1	XD SPCG 0.6 Baht XD TNP 0.045 Baht XD AGE 0.2256 Baht XD AGE 10 : 1 Share XD BIG 0.02 Baht XD FORTH 0.37 Baht XD IRCP 0.025 Baht XD M-CHAI 8 Baht XD PMTA 0.3 Baht XD SA 0.05 Baht XD SANKO 0.021 Baht XD BGRIM 0.035 Baht XD EGCO 3.25 Baht XD SPG 0.8 Baht XD THE 0.1 Baht XW BWG 6 : 1	XD LALIN 0.335 Baht XD PDG 0.05 Baht XD KBS 0.5 Baht XD MASTER 0.3 Baht XD PEACE 0.25 Baht XD SEAOIL 0.0074074075 Baht XD SEAOIL 15 : 1 Share	XD BROOK 0.0075 Baht XD VNG 0.1 Baht XD ASIMAR 0.04 Baht XD CAZ 0.2 Baht XD FSS 0.07 Baht XD PRIN 0.097 Baht XD RCL 3 Baht XD SIRI 0.11 Baht XD TQR 0.25 Baht	XD CCET 0.0094 Baht XD CCET 12 : 1 Share XD RATCH 0.8 Baht XD TAKUNI 0.03 Baht XD THG 0.6 Baht XD UBE 0.04 Baht XD MBK 0.4 Baht XD NTV 1.13 Baht XD PRG 0.3 Baht XD PYLON 0.15 Baht

Mon	Tue	Wed	Thu	Fri
<b>20 Mar 23</b>	<b>21 Mar 23</b>	<b>22 Mar 23</b>	<b>23 Mar 23</b>	<b>24 Mar 23</b>
XD KCAR 0.3 Baht XD PATO 0.41 Baht	XD PROSPECT 0.22 Baht	XD CMAN 0.04 Baht XR JKN 2 : 1@3Baht	XD TMILL 0.13 Baht XD TSTE 0.14 Baht	
<b>27 Mar 23</b>	<b>28 Mar 23</b>	<b>29 Mar 23</b>	<b>30 Mar 23</b>	<b>31 Mar 23</b>
	XD AS 0.23 Baht XD IMH 0.14 Baht		XD BVG 0.04 Baht XD CPI 0.21 Baht	XD Q-CON 0.75 Baht XD COTTO 0.04 Baht
<b>3 Apr 23</b>	<b>4 Apr 23</b>	<b>5 Apr 23</b>	<b>6 Apr 23</b>	<b>7 Apr 23</b>
XD THCOM 0.5 Baht	XD DCC 0.011 Baht XD SCGP 0.35 Baht	XD GLORY 0.06 Baht		XD SCC 2 Baht XD SMPC 0.4 Baht XD CHEWA 0.0183 Baht XD GPI 0.04 Baht
<b>10 Apr 23</b>	<b>11 Apr 23</b>	<b>12 Apr 23</b>	<b>13 Apr 23</b>	<b>14 Apr 23</b>
XD BANPU 0.75 Baht XD BPP 0.3 Baht XD ATP30 0.03 Baht XD QTC 0.2 Baht XW TVDH 3 : 1@0.3Baht	XD JMART 0.66 Baht XD JMT 0.59 Baht XD J 0.03 Baht XD KWC 10 Baht	XD TTB 0.053 Baht		
<b>17 Apr 23</b>	<b>18 Apr 23</b>	<b>19 Apr 23</b>	<b>20 Apr 23</b>	<b>21 Apr 23</b>
XD GC 0.15 Baht XD S11 0.1 Baht XD SCB 5.19 Baht XD TMT 0.15 Baht XD KBANK 3.5 Baht XD UKEM 0.015 Baht	XD TOG 0.43 Baht XD KGI 0.355 Baht XD KTC 1.15 Baht XD TIPCO 0.7 Baht XD KTB 0.682 Baht XD KTB-P 0.8365 Baht XD RS 0.011111112 Baht XD RS 10 : 1 Share XD TCAP 1.9 Baht XD TCAP-P 1.9 Baht	XD FTE 0.06 Baht XD HMPRO 0.21 Baht XD STA 0.28 Baht XD STA 0.72 Baht XD STGT 0.25 Baht XD TIDLOR 0.292 Baht XD TIDLOR 8 : 1 Share XD TPLAS 0.1 Baht XD YUASA 0.346 Baht XD PJW 0.05 Baht	XD NER 0.31 Baht XD AIT 0.17 Baht XD JR 0.09 Baht XD MAJOR 0.25 Baht XD THANA 0.07 Baht	XD TISCO 7.75 Baht XD TISCO-P 7.75 Baht XD BBL 3 Baht XD PSL 0.25 Baht
<b>24 Apr 23</b>	<b>25 Apr 23</b>	<b>26 Apr 23</b>	<b>27 Apr 23</b>	<b>28 Apr 23</b>
XD CIMBT 0.0115 Baht XD CH 0.06 Baht	XD BGC 0.12 Baht XD FPI 0.08 Baht XD III 0.4 Baht XD SMART 0.0365 Baht XD UBA 0.0459 Baht XD WFX 0.21 Baht	XD EASTW 0.09 Baht XD GUNKUL 0.06 Baht XD KCC 0.0212 Baht XD SKR 0.08 Baht	XD AAI 0.2 Baht XD AUCT 0.305 Baht XD HTECH 0.04 Baht XD QH 0.1 Baht XD JDF 0.02 Baht XD KKP 1.5 Baht XD MAKRO 0.33 Baht XD MINT 0.25 Baht XD MTC 0.95 Baht XD NSL 0.3 Baht XD POLY 0.08 Baht XD RBF 0.1 Baht XD SAK 0.137 Baht XD SAMCO 0.1 Baht XD SFLEX 0.03 Baht XD SGC 0.11 Baht XD SUN 0.1 Baht XD TKC 0.4 Baht XD TM 0.05 Baht XD TPCH 0.183 Baht XD WHAUP 0.1 Baht XD SRICHA 0.2 Baht XW KKP 12 : 1 XW KKP 12 : 1	XD PCSGH 0.2 Baht XD SO 0.2 Baht XD ALUCON 10 Baht XD ASW 0.5226 Baht XD AYUD 0.26 Baht XD CEYE 0.15 Baht XD CHG 0.075 Baht XD DTCENT 0.002222222222 Baht XD DTCENT 25 : 1 Share XD IHL 0.1 Baht XD MENA 0.03 Baht XD MFC 1.5 Baht XD NEW 4 Baht XD NRF 0.03 Baht XD PREB 0.5 Baht XD RSP 0.21 Baht XD TPBI 0.2 Baht XD SCG 0.05 Baht XD TWPC 0.2158 Baht XW K 6 : 1 XW PROS 2 : 1 XR SKY 20 : 1@13Baht XW TMC 3 : 1@0.05Baht



Mon	Tue	Wed	Thu	Fri
1 May 23	2 May 23	3 May 23	4 May 23	5 May 23
	<b>XD BIS</b> 0.0625 Baht <b>XD MGT</b> 0.08 Baht <b>XD PIMO</b> 0.042 Baht <b>XD SC</b> 0.17 Baht <b>XD SNNP</b> 0.23 Baht <b>XD AHC</b> 1.18 Baht <b>XD AMARC</b> 0.02 Baht <b>XD BAM</b> 0.55 Baht <b>XD CHOTI</b> 8.5 Baht <b>XD CPALL</b> 0.75 Baht <b>XD DMT</b> 0.38 Baht <b>XD INET</b> 0.106100000005 Baht <b>XD LHFG</b> 0.01 Baht <b>XD LPH</b> 0.1 Baht <b>XD MFEC</b> 0.4 Baht <b>XD MODERN</b> 0.06 Baht <b>XD MOSHI</b> 10 : 1 Share <b>XD MOSHI</b> 0.1 Baht <b>XD NETBAY</b> 0.8162 Baht <b>XD PR9</b> 0.29 Baht <b>XD SAWAD</b> 1.8 Baht <b>XD SCAP</b> 0.8 Baht <b>XD SORKON</b> 0.1 Baht <b>XD SVI</b> 0.26 Baht <b>XD WIJK</b> 0.06 Baht <b>XD AMARC</b> 0.08 Baht <b>XD DMT</b> 0.12 Baht <b>XD L&amp;E</b> 0.061 Baht <b>XW INET</b> 5 : 1	<b>XD YGG</b> 0.067 Baht <b>XD KISS</b> 0.08 Baht <b>XD OSP</b> 0.45 Baht <b>XD SWC</b> 0.25 Baht <b>XD ACG</b> 0.0133 Baht <b>XD AKP</b> 0.025 Baht <b>XD AMATA</b> 0.4 Baht <b>XD AMATAV</b> 0.07 Baht <b>XD APCO</b> 0.155 Baht <b>XD APP</b> 0.14 Baht <b>XD BJC</b> 0.65 Baht <b>XD BRI</b> 0.721 Baht <b>XD CIVIL</b> 0.02 Baht <b>XD CKP</b> 0.085 Baht <b>XD COLOR</b> 0.08 Baht <b>XD CPR</b> 0.089 Baht <b>XD D</b> 7.5 : 1 Share <b>XD D</b> 0.00741 Baht <b>XD EKH</b> 0.32 Baht <b>XD EKH</b> 40 : 1 Share <b>XD IVL</b> 0.4 Baht <b>XD NYT</b> 0.22 Baht <b>XD PPS</b> 0.01 Baht <b>XD PRM</b> 0.25 Baht <b>XD SABUY</b> 0.0278 Baht <b>XD SABUY</b> 4 : 1 Share <b>XD SALEE</b> 0.07 Baht <b>XD SICT</b> 5 : 1 Share <b>XD SICT</b> 0.0112 Baht <b>XD SINGER</b> 0.26 Baht <b>XD SM</b> 0.04 Baht <b>XD SMD</b> 0.5 Baht <b>XD SSF</b> 0.4814 Baht <b>XD SSP</b> 0.0611111114 Baht <b>XD SSP</b> 10 : 1 Share <b>XD STP</b> 0.25 Baht <b>XD TFG</b> 0.3 Baht <b>XD TPCS</b> 1 Baht <b>XD TSR</b> 10 : 1 Share <b>XD TSR</b> 0.0111 Baht <b>XD BLA</b> 0.28 Baht <b>XD KTMS</b> 0.0327 Baht <b>XD S&amp;J</b> 1.7 Baht <b>XD SABINA</b> 0.59 Baht <b>XD SCN</b> 0.055 Baht <b>XD SST</b> 0.03 Baht <b>XD WACOAL</b> 0.7 Baht		<b>XD KWM</b> 0.058 Baht
8 May 23	9 May 23	10 May 23	11 May 23	12 May 23
<b>XD AURA</b> 0.08 Baht <b>XD KLINIQ</b> 0.5 Baht <b>XD ASIAN</b> 0.4 Baht <b>XD CSS</b> 0.05 Baht <b>XD LH</b> 0.35 Baht <b>XD ONEE</b> 0.16 Baht <b>XD ORI</b> 0.57 Baht <b>XD SPALI</b> 0.75 Baht <b>XD TOA</b> 0.25 Baht <b>XD AU</b> 0.15 Baht <b>XD CPF</b> 0.35 Baht <b>XD CRC</b> 0.48 Baht <b>XD GTB</b> 0.02 Baht <b>XD HFT</b> 0.38 Baht <b>XD ICHI</b> 0.6 Baht <b>XD IP</b> 0.18 Baht <b>XD KAMART</b> 0.08 Baht <b>XD MICRO</b> 0.036 Baht <b>XD MITSIB</b> 0.0025 Baht <b>XD MITSIB</b> 20 : 1 Share <b>XD PCC</b> 0.14 Baht <b>XD PPM</b> 0.025 Baht <b>XD SCM</b> 0.11 Baht <b>XD SELIC</b> 30 : 1 Share <b>XD SELIC</b> 0.02217 Baht <b>XD TACC</b> 0.19 Baht <b>XD THREL</b> 0.07 Baht <b>XD THREL</b> 60 : 1 Share <b>XD TRUBB</b> 0.12 Baht <b>XD VIBHA</b> 0.055 Baht <b>XD CHAYO</b> 50 : 1 Share <b>XD CHAYO</b> 0.00111112 Baht <b>XD FLOYD</b> 0.00555556 Baht <b>XD FLOYD</b> 9 : 1 Share <b>XD SITHAI</b> 0.04 Baht <b>XD TPS</b> 0.1 Baht <b>XR DV8</b> 1 : 1@0.6Baht <b>XW DV8</b> 2 : 1 <b>XW IP</b> 4 : 1	<b>XD JUBILE</b> 0.35 Baht <b>XD LEO</b> 0.2 Baht <b>XD AMR</b> 0.05 Baht <b>XD AWC</b> 0.032 Baht <b>XD BBIK</b> 0.4 Baht <b>XD BCH</b> 0.4 Baht <b>XD CSR</b> 1.11 Baht <b>XD EASON</b> 0.06 Baht <b>XD HPT</b> 0.0212 Baht <b>XD ILM</b> 0.6 Baht <b>XD KUMWEL</b> 0.07 Baht <b>XD M</b> 0.9 Baht <b>XD MOONG</b> 0.1 Baht <b>XD NFC</b> 0.18 Baht <b>XD NOBLE</b> 0.2 Baht <b>XD PF</b> 0.02 Baht <b>XD PIN</b> 0.15 Baht <b>XD PL</b> 0.11 Baht <b>XD PRAPAT</b> 0.04 Baht <b>XD TC</b> 0.5 Baht <b>XD TLI</b> 0.3 Baht <b>XD TPAC</b> 0.293 Baht <b>XD AP</b> 0.65 Baht <b>XD BAY</b> 0.45 Baht <b>XD BEC</b> 0.16 Baht <b>XD SMT</b> 0.06 Baht	<b>XD SMIT</b> 0.2 Baht <b>XD ALLA</b> 0.07 Baht <b>XD ARROW</b> 0.25 Baht <b>XD ASEFA</b> 0.18 Baht <b>XD ILINK</b> 0.2 Baht <b>XD ITEL</b> 0.0635 Baht <b>XD MEB</b> 0.05 Baht <b>XD SIAM</b> 0.03 Baht <b>XD STI</b> 0.17 Baht <b>XD SPC</b> 1 Baht	<b>XD AKR</b> 0.045 Baht <b>XD PG</b> 0.2 Baht <b>XD SENA</b> 0.078368 Baht <b>XD TMI</b> 0.015 Baht <b>XD TRU</b> 0.35 Baht <b>XD TRU</b> 10 : 1 Share <b>XD WHA</b> 0.1003 Baht <b>XW AKR</b> 5 : 1 <b>XW TEAMG</b> 5 : 1 <b>XW TMI</b> 2 : 1	<b>XD BRR</b> 0.2 Baht <b>XD CHARAN</b> 2 Baht <b>XR DOD</b> 17 : 1@4Baht

Note-XD Cash Dividend, XD (ST) Stock Dividend, PD Payment Date, XR- Right for Common

XW- Right for Warrant XM- Right for meeting

Sources: SET, Bualuang research

BUALUANG SECURITIES PUBLIC COMPANY LIMITED (BLS) is a subsidiary of BANGKOK BANK PUBLIC COMPANY LIMITED (BBL). This document is produced based upon sources believed to be reliable but their accuracy, completeness or correctness is not guaranteed. The statements or expressions of opinion herein were arrived at after due and careful consideration to use as information for investment. Expressions of opinion contained herein are subject to change without notice. This document is not, and should not be construed as, an offer or the solicitation of an offer to buy or sell any securities. The use of any information shall be at the sole discretion and risk of the user.

BUALUANG SECURITIES PUBLIC COMPANY LIMITED MAY BE IN RELATIONSHIP WITH THE SECURITIES IN THIS REPORT. "Opinions, projections and other information contained in this report are based upon sources believed to be accurate including the draft prospectus, but no responsibility is accepted for any loss occasioned by reliance placed upon the contents hereof. Bualuang Securities Public Company Limited may from time to time perform investment, advisory or other services for companies mentioned in this report, as well as dealing (as principal or otherwise) in, or otherwise being interested in, any securities mentioned herein, This report does not constitute a solicitation to buy or sell any securities". Investors should carefully read details in the prospectus before making investment decision.





BUALUANG SECURITIES PUBLIC COMPANY LIMITED MAY ACT AS MARKET MAKER AND ISSUER OF DWs, AND ISSUER OF STRUCTURED NOTES ON THESE SECURITIES. The company may prepare the research reports on those underlying securities. Investors should carefully read the details of the derivative warrants and structured notes in the prospectus before making investment decisions.

ADVANC	AMATA	AOT	BDMS	BH	CBG	CENTEL	CPALL	GLOBAL	GPSC	IRPC	KBANK	KCE	KTC	MINT
PTG	PTT	PTTEP	PTTGC	SCB	SPRC	TOP	WHA	ESSO	STA	BGRIM	GULF	MTC	AWC	CRC
CPF	CPN	HANA	HMPRO	IVL	OSP	SAWAD	BANPU	BCH	BTS	CK	SCC	STEC	TISCO	TU
INTUCH	RATCH	VGI	SCGP	TQM	COM7	DOHOME	JMT	CHG	TTB	BAM	BCP	AP	KTB	KKP
OR	BEM	GUNKUL	EA	SPALI	RBF	STGT	MEGA	JMART	BEC	SYNEX	BLA	KEX	RCL	SINGER
STARK	TIDLOR	FORTH	TIPH	AAV	DELTA	BCPG	SABUY	THG	CKP	TRUE				

BUALUANG SECURITIES PUBLIC COMPANY LIMITED IS OR MAY BE AN UNDERWRITER/CO-UNDERWRITER/JOINT LEAD IN RESPECT OF THE INITIAL PUBLIC OFFERING (IPO) OF SECURITIES.

Financial Advisor	Lead underwriter/ Underwriter/ Co-underwriter
	MEB

**CG Rating**

Score Range	Score Range	Description
90 – 100		Excellent
80 – 89		Very Good
70 – 79		Good
60 – 69		Satisfactory
50 – 59		Pass
Less than 50	No logo given	-

**Thailand's Private Sector Collective Action Coalition Against Corruption programme (Thai CAC) under Thai Institute of Directors**

- companies that have **declared** their intention to join CAC, and
- companies **certified** by CAC.

## CORPORATE GOVERNANCE REPORT DISCLAIMER

This research report was prepared by Bualuang Securities Public Company Limited and refers to research prepared by Morgan Stanley. Morgan Stanley does not warrant or guarantee the accuracy or completeness of its research reports. Morgan Stanley reserves copyright and other proprietary rights in the material reproduced in this report. Morgan Stanley is under no obligation to inform Bualuang Securities or you if the views or information referred to or reproduced in this research report change.

### Corporate Governance Report disclaimer

The disclosure of the survey result of the Thai Institute of Directors Association (IOD) regarding corporate governance is made pursuant to the policy of the Office of the Securities and Exchange Commission. The IOD survey is based on the information of a company listed on the Stock Exchange of Thailand and the Market for Alternative Investment disclosed to the public and able to be accessed by a general public investor. The result, therefore, is from the perspective of a third party. It is not an evaluation of operation and is not based on inside information.

The survey result is as of the date appearing in the Corporate Governance Report of Thai Listed Companies. As a result, the survey result may be changed after that date. Bualuang Securities Public Company Limited neither confirms nor certifies the accuracy of such survey results.

“Disclaimer: The disclosure of the Anti-Corruption Progress Indicators of a listed company on the Stock Exchange of Thailand, which is assessed by the relevant institution as disclosed by the Office of the Securities and Exchange Commission, is made in order to comply with the policy and sustainable development plan for the listed companies. The relevant institution made this assessment based on the information received from the listed company, as stipulated in the form for the assessment of Anti-corruption which refers to the Annual Registration Statement (Form 56-1), Annual Report (Form 56-2), or other relevant documents or reports of such listed company. The assessment result is therefore made from the perspective of a third party. It is not an assessment of operation and is not based on any inside information. Since this assessment is only the assessment result as of the date appearing in the assessment result, it may be changed after that date or when there is any change to the relevant information. Nevertheless, Bualuang Securities Public Company Limited neither confirms, verifies, nor certifies the accuracy and completeness of the assessment result.”

## BUALUANG RESEARCH – RECOMMENDATION FRAMEWORK

### STOCK RECOMMENDATIONS

**BUY:** Expected positive total returns of 15% or more over the next 12 months.

**HOLD:** Expected total returns of between -15% and +15% over the next 12 months.

**SELL:** Expected negative total returns of 15% or more over the next 12 months.

**TRADING BUY:** Expected positive total returns of 15% or more over the next 3 months.

### SECTOR RECOMMENDATIONS

**OVERWEIGHT:** The industry, as defined by the analyst's coverage universe, is expected to outperform the relevant primary market index over the next 12 months.

**NEUTRAL:** The industry, as defined by the analyst's coverage universe, is expected to perform in line with the relevant primary market index over the next 12 months.

**UNDERWEIGHT:** The industry, as defined by the analyst's coverage universe, is expected to underperform the relevant primary market index over the next 12 months.

## IMPORTANT DISCLOSURES FOR U.S. PERSONS

This research report was prepared by Bualuang Securities Public Company Limited (“BLS”). BLS is not a registered broker-dealer in the United States and, therefore, is not subject to U.S. rules regarding the preparation of research reports and the independence of research analysts. This research report is provided for distribution to “major U.S. institutional investors” in reliance on the exemption from registration provided by Rule 15a-6 of the U.S. Securities Exchange Act of 1934, as amended (the “Exchange Act”).

Under no circumstances should any recipient of this research report effect any transaction to buy or sell securities or related financial instruments through BLS. Rosenblatt Securities Inc. accepts responsibility for the contents of this research report, subject to the terms set out below, to the extent that it is delivered to a U.S. person other than a major U.S. institutional investor.

The analyst whose name appears in this research report is not registered or qualified as a research analyst with the Financial Industry Regulatory Authority (“FINRA”) and may not be an associated person of Rosenblatt Securities Inc. and, therefore, may not be subject to applicable restrictions under FINRA Rules on communications with a subject company, public appearances and trading securities held by a research analyst account.

## Additional Disclosures

This research report is for distribution only under such circumstances as may be permitted by applicable law. This research report has no regard to the specific investment objectives, financial situation or particular needs of any specific recipient, even if sent only to a single recipient. This research report is not guaranteed to be a complete statement or summary of any securities, markets, reports or developments referred to in this research report. Neither BLS nor any of its directors, officers, employees or agents shall have any liability, however arising, for any error, inaccuracy or incompleteness of fact or opinion in this research report or lack of care in this research report’s preparation or publication, or any losses or damages which may arise from the use of this research report.

BLS may rely on information barriers, such as “Chinese Walls” to control the flow of information within the areas, units, divisions, groups, or affiliates of BLS.

Investing in any non-U.S. securities or related financial instruments (including ADRs) discussed in this research report may present certain risks. The securities of non-U.S. issuers may not be registered with, or be subject to the regulations of, the U.S. Securities and Exchange Commission. Information on such non-U.S. securities or related financial instruments may be limited. Foreign companies may not be subject to audit and reporting standards and regulatory requirements comparable to those in effect within the United States.

The value of any investment or income from any securities or related financial instruments discussed in this research report denominated in a currency other than U.S. dollars is subject to exchange rate fluctuations that may have a positive or adverse effect on the value of or income from such securities or related financial instruments.

Past performance is not necessarily a guide to future performance and no representation or warranty, express or implied, is made by BLS with respect to future performance. Income from investments may fluctuate. The price or value of the investments to which this research report relates, either directly or indirectly, may fall or rise against the interest of investors. Any recommendation or opinion contained in this research report may become outdated as a consequence of changes in the environment in which the issuer of the securities under analysis operates, in addition to changes in the estimates and forecasts, assumptions and valuation methodology used herein.

No part of the content of this research report may be copied, forwarded or duplicated in any form or by any means without the prior consent of BLS and BLS accepts no liability whatsoever for the actions of third parties in this respect.