

38.2%: 119.29

51.25%: 108.98

61.6%: 99.19

ขาดปัจจัยชี้นำจ้า!

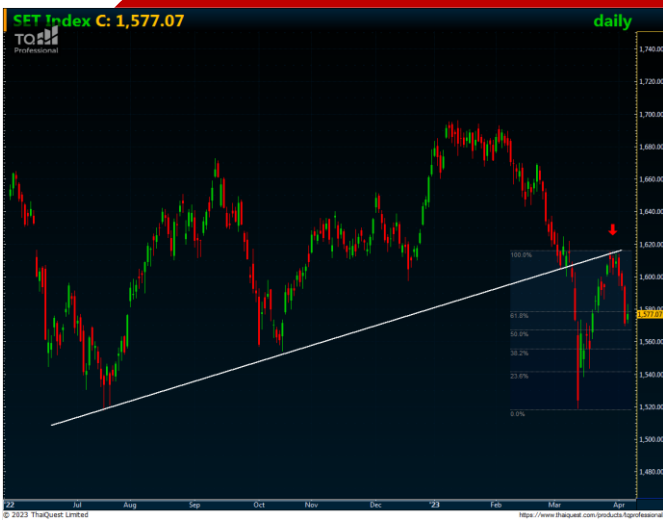

วันนี้คาดตลาด "Sideways"

แนวรับ 1,570 / 1,560
แนวต้าน 1,582 / 1,590

ตัวเลขการจ้างงานสหรัฐยังอยู่ในภาวะตึงตัว หนุนคาดการณ์ FED ขึ้นดอกเบี้ยในเดือน พ.ค. กดดันตลาดได้บ้าง



หุ้นแนะนำวันนี้ "KTC"

- เล่นลุ้นงบ 1Q'66 พ้นตัวจากการฟื้นตัวของเศรษฐกิจไทย รวมทั้งคาดการณ์ รปท. อาจขึ้นดอกเบี้ยได้ยากขึ้นในระยะถัดไป
- ทางเทคนิค ราคาดีดตัวขึ้นพร้อม Vol. ไม่ทำ Low ใหม่ แนะนำรอย่อซื้อ

• **แนวรับ 54.50 / 53.50**

• **Target 58.00 / 60.00**

• **Stop <63.00**

เปิดบัญชีลงทุนมั่นใจไปกับ AIRA ได้ที่นี้
อนุมัติเร็ว พร้อมสิทธิประโยชน์ครบครัน



รายงานฉบับนี้จัดทำในนามของบริษัทหลักทรัพย์ ไอรา จำกัด (มหาชน) ("ไอรา") เพื่อเป็นข้อมูลให้กับลูกค้าของไอราเท่านั้น มิได้เป็นการชี้นำหรือเสนอแนะหรือเชิญชวนเพื่อการซื้อหรือขายหลักทรัพย์ใดๆ ผู้อ่านควรตัดสินใจซื้อหรือขายหลักทรัพย์โดยใช้วิจารณญาณของตนเอง ไอรา รวมทั้งพนักงานของบริษัท ปรารถนาความรับผิดชอบในความเสี่ยงภัยอันเกิดจากการใช้ข้อมูลในรายงานนี้ ไม่วางทางตรงหรือทางอ้อม ทั้งหมดหรือบางส่วน และไม่ถือเป็นการรับประกันความถูกต้องสมบูรณ์และเชื่อถือได้ของข้อมูลในรายงานนี้ ไอรา และ/หรือ กรรมการบริษัท, พนักงานที่เกี่ยวข้อง อาจมีความสัมพันธ์กับ/หรืออาจให้บริการทางด้านวิชาชีพอื่นแก่ และ/หรือ บริหารทางการเงินอื่นๆ กับบริษัทที่กล่าวถึงในรายงานฉบับนี้ ไอราขอสงวนสิทธิ์ในการเปลี่ยนแปลงความคิดเห็น หรือข้อมูลโดยไม่ต้องแจ้งล่วงหน้า เอกสารฉบับนี้ใช้ภายในไอราเท่านั้น มิได้จัดทำขึ้นสำหรับการลงตีพิมพ์ในหนังสือพิมพ์ หรือสื่ออื่นๆ แต่อย่างใด

Daily Market Outlook

April 10, 2023

Our View? “ยังเหงาอยู่”

ตลาดตลาดวันนี้ “Sideways” มองแนวรับที่บริเวณ 1,570 / 1,560 และแนวต้านที่บริเวณ 1,582 / 1,590 เรามองตลาดขาดปัจจัยชี้นำใหม่จากเมื่อคืนวันศุกร์ที่ผ่านมาตลาดสหรัฐ-ยุโรปส่วนใหญ่ปิดทำการในวัน Good Friday อย่างไรก็ตามเรามองการที่กระทรวงแรงงานสหรัฐ รายงานตัวเลขการจ้างงานนอกภาคการเกษตร (Nonfarm Payrolls) เดือน มี.ค. ออกมาเพิ่มขึ้น 2.36 แสนตำแหน่ง มากกว่าที่ตลาดคาดที่ 2.30 แสนตำแหน่ง ขณะที่ตัวเลขอัตราการว่างงาน (Unemployment Rate) เดือน มี.ค. อยู่ที่ระดับ 3.50% น้อยกว่าที่ตลาดคาดที่ระดับ 3.60% คาดจะทำให้ตลาดกลับมามองว่าตลาดแรงงานของสหรัฐในช่วง 1Q'66 ยังคงอยู่ในภาวะตึงตัวและจะเป็นปัจจัยกดดันให้ธนาคารกลางสหรัฐ (FED) มีแนวโน้มขึ้นดอกเบี้ยอีก 0.25% ในการประชุม FOMC เดือน พ.ค. สู่ระดับ 5.00-5.25% มากกว่าที่ตลาดคาดไว้ก่อนหน้านี้ โดยล่าสุด CME Fed Watch Tools บ่งชี้ที่นักลงทุนคาด FED จะปรับขึ้นอัตราดอกเบี้ยอีก 0.25% ที่น้ำหนักราว 70.0%+/- จากก่อนหน้านี้คาดที่ระดับ 50.0%+/- อีกทั้งตลาดยังคงได้รับแรงกดดันจากความกังวลแนวโน้มเศรษฐกิจสหรัฐมีโอกาสชะลอตัว-ถดถอยจากระดับอัตราดอกเบี้ยที่อยู่ในระดับสูงต่อไป ภาคการผลิตที่ยังหดตัวอยู่ คาดจะส่งผลให้ทิศทางราคาสินทรัพย์เสี่ยงผันผวนได้อีกครั้ง อย่างไรก็ตามแนวโน้มการรายงานตัวเลขดัชนีราคาผู้บริโภค (CPI) เดือน มี.ค. ของสหรัฐในคืนวันที่ 12 เม.ย. คาดจะออกมาที่ระดับ 5.10% YoY และ 0.2% MoM ต่ำกว่าเดือนก่อนหน้า รวมถึงเปิดเผยรายงานการประชุม FOMC รอบเดือน มี.ค. ที่ผ่านมาในคืนวันที่ 13 เม.ย. นี้ คาดจะส่งผลให้ตลาดคาดการณ์เกี่ยวกับทิศทางอัตราเงินเฟ้อของ FED ได้มากขึ้น เป็นปัจจัยจำกัด Upside การเคลื่อนไหวของทิศทางราคาสินทรัพย์เสี่ยงได้

ขณะที่เราคาดว่าตลาดจะได้รับจิตวิทยาเชิงลบจากการที่กองทุนการเงินระหว่างประเทศ (IMF) ออกมาคาดการณ์เศรษฐกิจโลกมีแนวโน้มโตไม่ถึง 3.0% ในปี'66 ชะลอตัวลงจากปีก่อนหน้าที่ระดับ 3.4% และคาดว่าจะโตรงตัวที่ระดับ 3.0% ไปอีก 5 ปี ไกลเคียงกับค่าเฉลี่ยเศรษฐกิจโลก 10 ปีย้อนหลังแต่ต่ำกว่าค่าเฉลี่ยระยะยาว 20 ปีย้อนหลังที่ระดับราว 3.6% คาดจากอัตราดอกเบี้ยของธนาคารกลางที่สำคัญของโลกอยู่ในระดับสูง และความขัดแย้งทางการเมืองต่างๆ คาดเป็นจิตวิทยาเชิงลบต่อทิศทางราคาสินทรัพย์เสี่ยงได้

สำหรับปัจจัยในประเทศเรายังคงคาดการณ์การซื้อขายของตลาดหุ้นไทยจะยังคงเบาบางต่อไปจากการคาบเกี่ยววันหยุดยาวในเทศกาลสงกรานต์ คาดจะส่งผลให้ตลาดผันผวนได้บ้างในระยะสั้น แต่มองจะเป็นปัจจัยช่วยให้เศรษฐกิจไทยที่เงินหมุนเวียนมากขึ้นจากการที่หลายภาคส่วนกลับมาจัดงานเทศกาลสงกรานต์อีกครั้งในปี นี้ ขณะที่เรายังมีมุมมองเชิงบวกต่อตัวเลขดัชนีราคาผู้บริโภค (CPI) เดือน มี.ค. ของไทยที่ออกมาเพียง +2.83% YoY และ -0.27% MoM ต่ำกว่าที่ตลาดคาดที่ระดับ +3.25% และ +0.14% MoM บ่งชี้เงินเฟ้อของไทยผ่านจุดสูงสุดไปแล้วและมีแนวโน้มชะลอตัวลงต่อเนื่องพยายามปรับตัวลงเริ่มเข้าใกล้กรอบเป้าหมายของ ธปท. ที่ระดับ 2.00% เรามองเป็นปัจจัยสะท้อนความสามารถในการควบคุมเงินเฟ้อของไทย รวมทั้งยังลดทอนแนวโน้มการขึ้นดอกเบี้ยของ ธปท. ในระยะถัดไป ซึ่งจะส่งผลให้ต้นทุนทางการเงินในประเทศไม่ได้เร่งตัวขึ้นแรง เป็นปัจจัยหนุนทิศทางเศรษฐกิจไทยฟื้นตัวขึ้นได้ต่อไป และเป็นจิตวิทยาเชิงบวกหนุนแรงเก็งกำไรต่อหุ้นในกลุ่มการเงิน (MTC, SAWAD, TIDLOR และ KTC) อีกทั้งเรายังมองประเด็นในการเลือกตั้งของไทยเดือน พ.ค. ที่มีความชัดเจนขึ้นต่อเนื่องและคาดการณ์การหาเสียงในช่วงเดือน เม.ย. นี้ คาดจะเป็นสีสันให้เศรษฐกิจไทยเช่นกัน เป็นจิตวิทยาเชิงบวกต่อทิศทางตลาดหุ้นไทยโดยเฉพาะหุ้นในกลุ่มค้าปลีก (CPALL, BJC และ MAKRO) กลุ่มรับเหมาก่อสร้าง (STEC และ CK) และกลุ่มสื่อโฆษณา (PLANB และ VGI) รวมถึงการออกมากทยปรับเป้าหมายที่มองต่างชาติเข้าไทยขึ้นสู่ระดับ 25-30 ล้านรายภายในสิ้นปี'66 ของหลายๆ หน่วยงาน คาดจะหนุนหุ้นในกลุ่มสายการบิน (AAV และ BA) ฟื้นตัวขึ้นได้

ริมาตรการลงทุน “Selective Play”

หุ้นแนะนำวันนี้ “KTC”

กลยุทธ์ ย่อซื้อ แนวรับ 54.50 / 53.50 Target 58.00 / 60.00 Stop <52.00

รายงานฉบับนี้จัดทำขึ้นโดยบริษัทหลักทรัพย์ ไอรา จำกัด (มหาชน) (“ไอรา”) เพื่อเป็นข้อมูลให้กับลูกค้าของไอราเท่านั้น มิได้เป็นการชี้นำหรือเสนอแนะหรือเชิญชวนเพื่อการซื้อขายหลักทรัพย์ใดๆ ผู้ท่านควรตัดสินใจซื้อขายหลักทรัพย์โดยใช้วิจารณญาณของตนเอง ไอรา รวมถึงพนักงานของบริษัท ปราศจากความรับผิดชอบในความเสียหายอันเกิดจากการซื้อขายหลักทรัพย์ในรายงานนี้ ไม่ว่าทางตรงหรือทางอ้อม ทั้งหมดหรือบางส่วน และไม่ถือเป็นการรับประกันความถูกต้องสมบูรณ์และเชื่อถือได้ของข้อมูลในรายงานนี้ ไอรา และ/หรือ กรรมการบริษัท, พนักงานที่เกี่ยวข้อง อาจมีความสัมพันธ์กับ/หรืออาจให้บริการทางด้านวิชาชีพเช่นที่ปรึกษา และ/หรือ บริหารการทางการเงินอื่นๆ กับบริษัทที่กล่าวถึงในรายงานฉบับนี้ ไอราขอสงวนสิทธิ์ในการเปลี่ยนแปลงความคิดเห็น หรือข้อมูลโดยไม่ต้องแจ้งล่วงหน้า เอกสารฉบับนี้ใช้ภายใต้ไอราเท่านั้น มิได้จัดทำขึ้นสำหรับการลงพิมพ์ในหนังสือพิมพ์ หรือสื่ออื่นๆ แต่อย่างใด

	ล่าสุด	เปลี่ยนแปลง	% เปลี่ยนแปลง	มูลค่า (ล.ว.)
SET	1,577.07	5.94	0.38%	34,001.19
SET50	950.93	4.81	0.51%	20,734.62
SET100	2,129.12	10.67	0.50%	26,257.98
MAI	525.74	-1.26	-0.24%	1,518.11

Current

PE	18.88	เท่า
PBV	1.56	เท่า
Div. Yield	2.97	%

การเคลื่อนไหวรายกลุ่มอุตสาหกรรม

	ล่าสุด	เปลี่ยนแปลง	% เปลี่ยนแปลง
ENERG	22,837.55	4.64	0.02%
ICT	164.95	0.80	0.49%
BANK	372.54	1.80	0.49%
HEALTH	7,347.56	-13.14	-0.18%
COMM	36,549.68	80.92	0.22%
TRANS	355.96	1.70	0.48%
FOOD	11,592.18	-93.47	-0.80%
PROP	261.65	-0.28	-0.11%
PETRO	906.17	7.03	0.78%
TOURISM	689.75	-5.66	-0.81%
CONS	63.20	-0.49	-0.77%
PF&REIT	148.10	0.02	0.01%

ปริมาณการซื้อขายของตลาด

แบ่งตามกลุ่มนักลงทุนในวันทำการก่อนหน้า

	หน่วย (ล.ว.)
Foreign	562.04
Institute	42.95
Proprietary	-303.15
Customer	-301.84

ปริมาณการซื้อขายของ SET50 Index Futures

แบ่งตามกลุ่มนักลงทุนในวันทำการก่อนหน้า

	หน่วย (สัญญา)
Institution	-2,699
Foreign	11,387
Customer	-8,688

นักกลยุทธ์: ณรงค์เดช จันทรไพศาล, #066063

Email : narongdach.c@aira.co.th



@AIRASECURITIES



@AIRAPLC



AIRASEC

38.2%: 119.29

51.25%: 108.98

61.6%: 99.19

Market Summary

April 10, 2023

INDEX	Country	Last	Change	%Change	Update Time	Date
US						
DJIA		33,485.29	257	0.01%	3:57:00 AM	4/7/2023
NASDAQ		12,087.96	9110	0.76%	5:02:00 AM	4/7/2023
S&P500		4,105.02	14.64	0.36%	5:31:00 AM	4/7/2023
EUROPE						
FTSE100	UK	7,741.56	78.62	1.03%	10:35:30 PM	4/6/2023
DAX	Germany	15,597.89	77.72	0.50%	10:54:59 PM	4/6/2023
CAC40	France	7,324.75	8.45	0.12%	11:05:02 PM	4/6/2023
FTMIB	Italy	27,213.86	346.47	1.29%	10:55:00 PM	4/6/2023
RTSI	Russia	967.11	(20.40)	-2.07%	7:00:00 AM	4/6/2023
ASIA						
NIKKEI	Japan	27,518.31	45.68	0.17%	1:15:02 PM	4/7/2023
KOSPI	South Korea	2,490.41	31.18	1.27%	1:32:40 PM	4/7/2023
TAIEX	Taiwan	15,836.50	25.73	0.16%	12:33:15 PM	4/7/2023
HIS	Hong Kong	20,331.20	56.61	0.28%	3:08:50 PM	4/6/2023
SSEC	China	3,327.65	15.02	0.45%	2:00:15 PM	4/7/2023
STI	Singapore	3,300.48	(18.39)	-0.55%	4:20:00 PM	4/6/2023
FBKLCI	Malaysia	1,427.04	2.15	0.15%	3:59:45 PM	4/7/2023
PSE	Philippines	6,488.51	16.47	0.25%	1:50:00 PM	4/5/2023
JSX	Indonesia	6,792.77	(26.91)	-0.39%	4:01:15 PM	4/6/2023
SET	Thailand	1,577.07	5.94	0.38%	5:07:00 PM	4/7/2023
VNI	Vietnam	1,069.71	(120)	-0.11%	3:02:00 PM	4/7/2023
SENSEX	India	59,832.97	143.66	0.24%	5:09:56 PM	4/6/2023

COMMODITY	Last	Change	%Change	Update Time	Date
Gold Spot	2,007.05	(0.75)	-0.04%	7:43:20 PM	4/7/2023
Silver Spot	24.96	(0.01)	-0.04%	4:03:00 AM	4/7/2023
WTI Spot	80.43	-	0.00%	7:00:00 AM	4/7/2023
Brent Spot	84.73	0.04	0.05%	4:59:56 AM	4/7/2023
Dubai IM	84.99	-	0.00%	7:00:00 AM	4/7/2023
Natural Gas Fut.	2.01	(0.14)	-6.68%	4:22:37 AM	4/7/2023
Newcastle Coal	193.75	-	0.00%	7:00:00 AM	4/7/2023
Baltic Dry Index	1,560.00	35.00	2.30%	5:15:00 AM	4/7/2023

Currency	Last	Change	%Change	Update Time	Date
Dollar Index	102.09	0.171	0.17%	4:09:00 AM	4/8/2023
USDTHB	34.16	0.098	0.29%	4:01:49 AM	4/8/2023
EURUSD	1.0901	-0.002	-0.18%	3:58:58 AM	4/8/2023
GBPUSD	1.2416	-0.002	-0.18%	4:00:00 AM	4/8/2023
USDJPY	132.14	0.387	0.29%	3:59:55 AM	4/8/2023
USDCNY	6.8676	-0.007	-0.10%	4:01:49 AM	4/8/2023
Bitcoin	28140	-245	-0.86%	3:28:00 AM	4/7/2023

US Treasury Yield	Last	Change	%Change	Update Time	Date
US2YY	3.9742	0.1368	0.0356	6:04:19 AM	4/8/2023
US10YY	3.4019	0.0949	0.0287	6:04:19 AM	4/8/2023

Source :AIRA Research and TQ Professional

รายงานฉบับนี้จัดทำในนามของบริษัทหลักทรัพย์ ไอรา จำกัด (มหาชน) ("ไอรา") เพื่อเป็นข้อมูลให้กับลูกค้าของไอราเท่านั้น มิได้เป็นการแนะนำหรือเสนอแนะ หรือเชิญชวนเพื่อการซื้อหรือขายหลักทรัพย์ใดๆ ผู้อ่านควรตัดสินใจซื้อหรือขายหลักทรัพย์โดยใช้วิจารณญาณของตนเอง ไอรา รวมถึงพนักงานของบริษัท ปรารถนาความรับผิดชอบในความเสี่ยงอันเกิดจากการใช้ข้อมูลในรายงานนี้ ไม่ว่าจะทางตรงหรือทางอ้อม ทั้งหมดหรือบางส่วน และไม่ถือเป็นการรับประกันความถูกต้องสมบูรณ์และเชื่อถือได้ของข้อมูลในรายงานนี้ ไอรา และ/หรือ กรรมการบริษัท, พนักงานที่เกี่ยวข้อง อาจมีความสัมพันธ์กับ/หรืออาจให้บริการทางด้านวิชาชีพและ/หรือ บริการทางการเงินอื่นๆ กับบริษัทที่กล่าวถึงในรายงานฉบับนี้ ไอราขอสงวนสิทธิ์ในการเปลี่ยนแปลงความคิดเห็น หรือข้อมูลโดยไม่ต้องแจ้งล่วงหน้า เอกสารฉบับนี้ใช้ภายในไอราเท่านั้น มิได้จัดทำขึ้นสำหรับการลงตีพิมพ์ในหนังสือพิมพ์ หรือสื่ออื่นๆ แต่อย่างใด

นักกลยุทธ์ : ณรงค์เดช จันทรไพศาล, #066063

Email : narongdach.c@aira.co.th



@AIRASECURITIES



@AIRAPLC



AIRASEC

TFEX Killers



กลยุทธ์ Trend Trade : Wait and see.
Day Trade : Trading ในกรอบ 940.0 – 950.0

S50M23 : ภาพรายวัน ราคาอ่อนตัวลง ทดสอบแนวรับที่ Fibo. Retracement 61.8% แล้ว พยายามรีบาวด์กลับขึ้นบ้างเล็กน้อย ขณะที่เครื่องมือทางเทคนิค MACD และ RSI ยังอ่อนกำลังอยู่เช่นกัน ทำให้คาดว่าราคามีโอกาสแกว่งตัวออกด้านข้างได้ต่อ

แนวรับ 943 / 935 แนวต้าน 950 / 957



กลยุทธ์ Open Short เล่นสั้น 2,020 / 2,026 Stop > 2,032

Gold Spot : ภาพรายวัน ราคาแกว่งตัวในกรอบแคบหลังอ่อนตัวลงทำรูปแบบ Evening Doji Star ขณะที่เครื่องมือทางเทคนิค MACD, RSI และ SSto เริ่มชะลอกำลังลง ทำให้คาดว่าราคามีโอกาสอ่อนตัวลงพักฐานใหม่ได้

แนวรับ 2,010 / 2,000 แนวต้าน 2,030 / 2,050



กลยุทธ์ Trading Short ในกรอบ 33.90 – 34.40

USDTHB : ภาพรายวัน ราคาปรับตัวลงทำจุดต่ำสุดใหม่ในภาพระยะสั้น แล้วพยายามรีบาวด์กลับขึ้นบ้างเล็กน้อย ขณะที่เครื่องมือทางเทคนิค MACD, ชะลอการอ่อนตัวลง พร้อม RSI และ SSto เริ่มฟื้นตัวกลับขึ้นบ้าง ทำให้คาดว่าราคามีโอกาสรีบาวด์ได้บ้างในระยะสั้น

แนวรับ 33.90 / 33.65 แนวต้าน 34.40 / 34.50

AIRA Research Performance

April 10, 2023

หุ้น	วันที่เริ่ม แนะนำ	ต้นทุนซื้อตามที่ แนะนำ	ราคาสูงสุดหลังจาก แนะนำ	ราคาปิดวันทำการ ก่อนหน้า	%การ เปลี่ยนแปลง	คำแนะนำล่าสุด
KBANK	22/3/2023	132.00	135.50	130.00	-1.52%	ถือ / รอซื้อเพิ่ม 128.00 Target 141.00 / 145.00 Stop <127.50
STEC	29/3/2023	12.50	13.00	12.30	-1.60%	ถือ / รอซื้อเพิ่ม 12.10 Target 13.50 / 14.80 Stop <12.00
RATCH	30/3/2023	38.75	39.50	38.25	-1.29%	ถือ / รอซื้อเพิ่ม 38.00 target 41.25 / 45.00 Stop <37.00
AAV	31/3/2023	2.79	2.84	2.76	-1.08%	ถือ Target 3.04 / 3.32 Stop <2.60
BCP	4/4/2023	32.00	33.25	31.25	-2.34%	ถือ Target 34.50 / 36.00 Stop <31.00
VGI	4/5/2023	3.96	4.06	4.00	1.01%	ถือ / รอซื้อเพิ่ม 3.86 Target 4.40 / 5.00 Stop <3.80

รายงานการซื้อขายของ Portfolio Model สำหรับเดือน เม.ย. '66

รายการดังกล่าวไม่รวมค่าธรรมเนียมในการซื้อ-ขายหลักทรัพย์และค่าธรรมเนียมของตลาดฯ

- 5 เม.ย. ขายลดความเสี่ยง PLANB ต้นทุนที่แนะนำ 8.65 หลังหลุดจุด Stop 8.45 (-2.31%)

Equity Market

COUNTRIES	Day (Million\$)	%DOD	WTD (Million\$)	MTD (Million\$)	YTD (Million\$)	AS OF
India	100.07	0.48	167.82	167.82	(2314.69)	05/04/2023
Indonesia	43.35	(0.61)	183.33	183.33	628.68	06/04/2023
Japan	468.16	N/A	468.16	(21946.00)	(20541.20)	31/03/2023
Pakistan	1.24	0.68	3.90	3.90	12.49	06/04/2023
Philippines	0.80	1.18	(4.83)	(4.83)	(523.12)	05/04/2023
S. Korea	(90.81)	(1.15)	(90.81)	(302.99)	5166.61	10/04/2023
Sri Lanka	0.20	#DIV/0!	0.20	0.20	1.00	06/04/2023
Taiwan	60.50	1.18	(272.00)	(272.00)	8045.96	07/04/2023
Thailand	16.44	1.53	23.99	23.99	(1621.61)	07/04/2023
Vietnam	(6.76)	0.29	(31.38)	(31.38)	221.22	07/04/2023
Abu Dhabi	(66.97)	(0.29)	(234.01)	(234.01)	(1636.73)	07/04/2023
Dubai	1.54	0.90	31.51	31.51	203.69	07/04/2023
Qatar	2.48	(0.77)	2.48	21.23	145.59	09/04/2023

Fixed Income Market

ASIAN	Countries	Day - 1 (M\$)	Day (M\$)	WTD (M\$)	MTD (M\$)	QTD (M\$)	YTD (M\$)	AS OF
	India	(70.00)	(138.43)	(208.43)	(208.43)	(208.43)	214.12	05/04/2023
Indonesia	(10.04)	58.11	178.01	178.01	178.01	3893.59	05/04/2023	
Japan			7160.95	18162.20	(13144.30)	(13144.30)	31/03/2023	
Malaysia				919.34	1229.13	1229.13	28/02/2023	
Philippines				(326.50)	(702.15)	(702.15)	31/03/2023	
S. Korea	35.42	124.87	1031.61	1031.61	1031.61	8749.06	07/04/2023	
Thailand	(105.97)	22.68	(357.79)	(357.79)	(357.79)	254.05	07/04/2023	

ASIA	Headline	Policy
	Inflation (%)	Rate (%)
China	1.00	4.35
Hong Kong	1.70	5.25
India	6.40	6.50
Indonesia	5.00	5.75
Malaysia	3.70	2.75
Pakistan	35.40	22.00
Philippines	7.60	6.25
Singapore	6.30	-
S.Korea	4.20	3.50
Taiwan	2.40	1.875
Thailand	2.80	1.75
Vietnam	3.40	5.50

G-10	Headline	Policy
	Inflation (%)	Rate (%)
US	6.00	5.00
EURO	6.90	3.50
Japan	3.30	-0.10
UK	10.40	4.25
Canada	5.20	4.50
Australia	7.80	3.60
New Zealand	7.20	5.250
Switzerland	2.90	1.50
Denmark	7.60	2.75
Norway	6.30	3.00
Sweden	12.00	3.00

BRICS	Headline	Policy
	Inflation (%)	Rate (%)
Brazil	5.60	13.75
Russia	11.00	7.50
India	6.40	6.50
China	1.00	4.35
S.Africa	7.00	7.75

Source :AIRA Research and Bloomberg

รายงานฉบับนี้จัดทำในนามของบริษัทหลักทรัพย์ ไอรา จำกัด (มหาชน) ("ไอรา") เพื่อเป็นข้อมูลให้กับลูกค้าของไอราเท่านั้น มิได้เป็นการแนะนำหรือเสนอแนะหรือชักชวนเพื่อการซื้อขายหลักทรัพย์ใดๆ ผู้อ่านควรตัดสินใจซื้อหรือขายหลักทรัพย์โดยใช้วิจารณญาณของตนเอง ไอรา รวมทั้งพนักงานของบริษัท ปราศจากความรับผิดชอบในความเสียหายอันเกิดจากการใช้ข้อมูลในรายงานนี้ ไม่ว่าจะทางตรงหรือทางอ้อม ทั้งหมดหรือบางส่วน และไม่ถือเป็นการรับประกันความถูกต้องสมบูรณ์และเชื่อถือได้ของข้อมูลในรายงานนี้ ไอรา และ/หรือ กรรมการบริษัท, พนักงานที่เกี่ยวข้อง อาจมีความสัมพันธ์กับ/หรืออาจให้บริการทางด้านวิชาชีพแก่ และ/หรือ บริหารการทางการเงินแก่ กับบริษัทที่กล่าวถึงในรายงานฉบับนี้ ไอราขอสงวนสิทธิ์ในการเปลี่ยนแปลงความคิดเห็น หรือข้อมูลโดยไม่ต้องแจ้งล่วงหน้า เอกสารฉบับนี้ ใช้งานในไอราเท่านั้น มิได้จัดทำขึ้นสำหรับการลงพิมพ์ในหนังสือพิมพ์ หรือสื่ออื่นๆ แต่อย่างใด

นักกลยุทธ์ : ณรงค์เดช จันทรไพศาล, #066063

Email : narongdach.c@aira.co.th

38.2%: 119.29

51.25%: 108.98

61.6%: 99.19

Corporate Governance Rating (CG Score)



AAV, ADVANC, AF, AH, AIRA, AJ, AKP, AKR, ALLA, ALT, AMA, AMARIN, AMATA, AMATAV, ANAN, AOT, AP, APURE, ARIP, ASP, ASW, AUCTION, AWC, AYUD, BAFS, BAM, BANPU, BAY, BBIK, BBL, BCP, BCPG, BDMS, BEM, BEYOND, BGC, BGRIM, BIZ, BKI, BOL, BPP, BRR, BTS, BTW, BWG, CENTEL, CFRESH, CGH, CHEWA, CHO, CIMBT, CK, CKP, CM, CNT, COLOR, COM7, COMAN, COTTO, CPALL, CPF, CPI, CPN, CRC, CSS, DDD, DELTA, DEMCO, DOHOME, DRT, DTAC, DUSIT, EA, EASTW, ECF, ECL, EE, EGCO, EPG, ETC, ETE, FN, FNS, FPI, FPT, FSMART, FVC, GC, GEL, GFPT, GGC, GLAND, GLOBAL, GPI, GPSC, GRAMMY, GULF, GUNKUL, HANA, HARN, HENG, HMPRO, ICC, ICHI, III, ILINK, ILM, IND, INTUCH, IP, IRC, IRPC, ITEL, IVL, JTS, JWD, K, KBANK, KCE, KEX, KGI, KKP, KSL, KTB, KTC, LALIN, LANNA, LHFG, LIT, LOXLEY, LPN, LRH, LST, MACO, MAJOR, MAKRO, MALEE, MBK, MC, MCOT, METCO, MFEC, MINT, MONO, MOONG, MSC, MST, MTC, MVP, NCL, NEP, NER, NKI, NOBLE, NSI, NVD, NYT, OISHI, OR, ORI, OSP, OTO, PAP, PCSGH, PDG, PDJ, PG, PHOL, PLANB, PLANET, PLAT, PORT, PPS, PR9, PREB, PRG, PRM, PSH, PSL, PTG, PTT, PTTEP, PTTGC, PYLON, Q-CON, QH, QTC, RABBIT, RATCH, RBF, RS, S, S&J, SAAM, SABINA, SAMART, SAMTEL, SAT, SC, SCB, SCC, SCCC, SCG, SCGP, SCM, SCN, SDC, SEAFCO, SEAOL, SE-ED, SELIC, SENA, SENAJ, SGF, SHR, SICT, SIRI, SIS, SITHAI, SMPC, SNC, SONIC, SORKON, SPALI, SPI, SPRC, SPVI, SSC, SSSC, SST, STA, STEC, STGT, STI, SUN, SUSCO, SUTHA, SVI, SYMC, SYNTEC, TACC, TASCO, TCAP, TEAMG, TFMAMA, THANA, THANAI, THCOM, THG, THIP, THRE, THREL, TIPCO, TISCO, TK, TKN, TKS, TKT, TMILL, TMT, TNDT, TNITY, TOA, TOP, TPBI, TQM, TRC, TRUE, TSC, TSR, TSTE, TSTH, TTA, TTB, TTCL, TTW, TU, TVDH, TVI, TVO, TWPC, UAC, UBIS, UPOIC, UV, VCOM, VGI, VIH, WACOAL, WAVE, WHA, WHAUP, WICE, WINNER, XPG, ZEN



ZS, 7UP, ABICO, ABM, ACE, ACG, ADB, ADD, AEONTS, AGE, AHC, AIE, AIT, ALUCON, AMANAH, AMR, APCO, APCS, AQUA, ARIN, ARROW, AS, ASAP, ASEFA, ASIA, ASIAN, ASIMAR, ASK, ASN, ATP30, B, BA, BC, BCH, BE8, BEC, BH, BIG, BJC, BJCHI, BLA, BR, BRI, BROOK, BSM, BYD, CBG, CEN, CHARAN, CHAYO, CHG, CHOTI, CHOW, CI, CIG, CITY, CIVIL, CMC, CPL, CPW, CRANE, CRD, CSC, CSP, CV, CWT, DCC, DHOUSE, DITTO, DMT, DOD, DPAINT, DV8, EASON, EFORL, ERW, ESSO, ESTAR, FE, FLOYD, FORTH, FSS, FTE, GBX, GCAP, GENCO, GJS, GTB, GYT, HEMP, HPT, HTC, HUMAN, HYDRO, ICN, IFS, IIG, IMH, INET, INGRS, INSET, INSURE, IRCP, IT, ITD, J, JAS, JCK, JCKH, JMT, JR, KBS, KCAR, KIAT, KISS, KK, KOOL, KTIS, KUMWEL, KUN, KWC, KWM, L&E, LDC, LEO, LH, LHK, M, MATCH, MBAX, MEGA, META, MFC, MGT, MICRO, MILL, MITSIB, MK, MODERN, MTI, NATION, NBC, NCAP, NCH, NDR, NETBAY, NEX, NINE, NNCL, NOVA, NPK, NRF, NTV, NUSA, NWR, OCC, OGC, ONEE, PACO, PATO, PB, PICO, PIMO, PIN, PJW, PL, PLE, PM, PMTA, PPP, PPPM, PRAPAT, PRECHA, PRIME, PRIN, PRINC, PROEN, PROS, PROUD, PSG, PSTC, PT, PTC, QLT, RCL, RICHY, RJH, ROJNA, RPC, RT, RWI, S11, SA, SABUY, SAK, SALEE, SAMCO, SANKO, SAPPE, SAWAD, SCAP, SCI, SCP, SE, SECURE, SFLEX, SFP, SFT, SGP, SIAM, SINGER, SKE, SKN, SKR, SKY, SLP, SMART, SMD, SMIT, SMT, SNNP, SNP, SO, SPA, SPC, SPCG, SR, SRICHA, SSF, SSP, STANLY, STC, STPI, SUC, SVOA, SVT, SWC, SYNEX, TAE, TAKUNI, TCC, TCMC, TFG, TFI, TFM, TGH, TIDLOR, TIGER, TIPH, TITLE, TM, TMC, TMD, TMI, TNL, TNP, TNR, TOG, TPA, TPAC, TPCS, TPIPL, TPIPP, TPLAS, TPS, TQR, TRITN, TRT, TRU, TRV, TSE, TVT, TWP, UBE, UEC, UKEM, UMI, UOBKH, UP, UPF, UTP, VIBHA, VL, VPO, VRANDA, WGE, WIJK, WIN, WINMED, WORK, WP, XO, YUASA, ZIGA



A, A5, AI, ALL, ALPHAX, AMC, APP, AQ, AU, B52, BEAUTY, BGT, BLAND, BM, BROCK, BSBM, BTNC, CAZ, CCP, CGD, CMAN, CMO, CMR, CPANEL, CPT, CSR, CTW, D, DCON, EKH, EMC, EP, EVER, F&D, FMT, GIFT, GLOCON, GLORY, GREEN, GSC, HL, HTECH, IHL, INOX, JAK, JMART, JSP, JUBILE, KASET, KCM, KWI, KYE, LEE, LPH, MATI, M-CHAI, MCS, MDX, MENA, MJD, MORE, MPIC, MUD, NC, NEWS, NFC, NSL, NV, PAF, PEACE, PF, PK, PPM, PRAKIT, PTECH, PTL, RAM, ROCK, RP, RPH, RSP, SIMAT, SISB, SK, SOLAR, SPACK, SPG, SQ, STARK, STECH, SUPER, TC, TCCC, TCJ, TEAM, THE, THMUI, TKC, TNH, TNPC, TOPP, TPCH, TPOLY, TRUBB, TTI, TYCN, UMS, UNIQ, UPA, UREKA, VARO, W, WFX, WPH, YGG

Score Range	Number of Logo	Description
90 - 100		Excellent
80 - 89		Very Good
70 - 79		Good
60 - 69		Satisfactory
50 - 59		Pass

ที่มา: www.sec.or.th (ข้อมูล ณ วันที่ 27/10/65)

หมายเหตุ: ข้อมูล CG Score ประจำปี 2565 จากสมาคมส่งเสริมสถาบันกรรมการบริษัทไทย

รายงานฉบับนี้จัดทำในนามของบริษัทหลักทรัพย์ ไอรา จำกัด (มหาชน) ("ไอรา") เพื่อเป็นข้อมูลให้กับลูกค้าของไอราเท่านั้น มิได้เป็นการชี้นำหรือเสนอแนะ หรือเชิญชวนเพื่อการซื้อหรือขายหลักทรัพย์ใดๆ ผู้อ่านควรตัดสินใจซื้อหรือขายหลักทรัพย์โดยใช้วิจารณญาณของตนเอง ไอรา รวมถึงพนักงานของบริษัท ปรารถนาความรับผิดชอบในความเสี่ยงที่อาจเกิดขึ้นจากการใช้ข้อมูลในรายงานนี้ มิว่าทางตรงหรือทางอ้อม ทั้งหมดหรือบางส่วน และไม่ถือเป็นการ รับประกันความถูกต้องสมบูรณ์และเชื่อถือได้ของข้อมูลในรายงานนี้ ไอรา และ/หรือ กรรมการบริษัท, พนักงานที่เกี่ยวข้อง อาจมีความสัมพันธ์กับ/หรือ อาจให้บริการทางด้านวิชาชีพและ/หรือ บริหารจัดการการเงินอื่นๆ กับบริษัทที่กล่าวถึงในรายงานฉบับนี้ ไอราขอสงวนสิทธิ์ในการเปลี่ยนแปลงความคิดเห็น หรือข้อมูลโดยไม่ต้องแจ้งล่วงหน้า เอกสารฉบับนี้มิใช่ขายในไอราเท่านั้น มิได้จัดทำขึ้นสำหรับการลงตีพิมพ์ในหนังสือพิมพ์ หรือสื่ออื่นๆ แต่อย่างใด

Collective Action Coalition against corruption (CAC) หรือ โครงการแนวร่วมปฏิบัติของภาคเอกชนไทยในการต่อต้านการทุจริต

ได้รับการรับรอง CAC :

2S, 7UP, ADVANC, AF, AI, AIE, AIRA, AJ, AKP, AMA, AMANAH, AMATA, AMATAV, AP, APCS, AS, ASIAN, ASK, ASP, AWC, AYUD, B, BAFS, BAM, BANPU, BAY, BBL, BCH, BCP, BCPG, BE8, BEC, BEYOND, BGC, BGRIM, BKI, BLA, BPP, BROOK, BRR, BSBM, BTS, BWG, CEN, CENTEL, CFRESH, CGH, CHEWA, CHOTI, CHOW, CIG, CIMBT, CM, CMC, COM7, COTTO, CPALL, CPF, CPI, CPL, CPN, CRC, CSC, DCC, DELTA, DEMCO, DIMET, DRT, DTAC, DUSIT, EA, EASTW, EGCO, EP, EPG, ERW, ESTAR, ETE, FE, FNS, FPI, FPT, FSMART, FSS, FTE, GBX, GC, GCAP, GEL, GFPT, GGC, GJS, GPI, GPSC, GSTEEL, GULF, GUNKUL, HANA, HARN, HEMP, HENG, HMPRO, HTC, ICC, ICHI, IFS, III, ILINK, INET, INSURE, INTUCH, IRC, IRPC, ITEL, IVL, JKN, JR, K, KASET, KBANK, KBS, KCAR, KCE, KGI, KKP, KSL, KTB, KTC, KWI, L&E, LANNA, LH, LHFG, LHK, LPN, LRH, M, MAJOR, MAKRO, MALEE, MATCH, MBAX, MBK, MC, MCOT, META, MFC, MFEC, MILL, MINT, MONO, MOONG, MSC, MST, MTC, MTI, NBC, NEP, NINE, NKI, NOBLE, NOK, NSI, NWR, OCC, OGC, ORI, PAP, PATO, PB, PCSGH, PDG, PDJ, PG, PHOL, PK, PL, PLANB, PLANET, PLAT, PM, PPP, PPPM, PPS, PR9, PREB, PRG, PRINC, PRM, PROS, PSH, PSL, PSTC, PT, PTG, PTT, PTTEP, PTTGC, PYLON, Q-CON, QH, QLT, QTC, RABBIT, RATCH, RML, RWI, S&J, SAAM, SABINA, SAPPE, SAT, SC, SCB, SCC, SCCC, SCG, SCGP, SCM, SCN, SEAOL, SE-ED, SELIC, SENA, SGP, SINGER, SIRI, SITHAI, SKR, SMIT, SMK, SMPC, SNC, SNP, SORKON, SPACK, SPALI, SPC, SPI, SPRC, SRICHA, SSF, SSP, SSSC, SST, STA, STGT, STOWER, SUSCO, SVI, SYMC, SYNTEC, TAE, TAKUNI, TASCO, TCAP, TCMC, TFG, TFI, TFMAMA, TGH, THANI, THCOM, THIP, THRE, THREL, TIDLOR, TIPCO, TISCO, TKS, TKT, TMILL, TMT, TNITY, TNL, TNP, TNR, TOG, TOP, TOPP, TPA, TPCS, TPP, TRU, TRUE, TSC, TSTE, TSTH, TTA, TTB, TTCL, TU, TVDH, TVI, TVO, TWPC, UBE, UBIS, UEC, UKEM, UOBKH, UPF, UV, VGI, VIH, WACOAL, WHA, WHAUP, WICE, WIJK, XO, YUASA, ZEN, ZIGA

ได้ประกาศเจตนารมณ์เข้าร่วม CAC :

AH, ALT, APCO, ASW, B52, CHG, CI, CPR, CPW, DDD, DHOUSE, DOHOME, ECF, EKH, ETC, EVER, FLOYD, GLOBAL, ILM, INOX, J, JMART, JMT, JTS, KEX, KUMWEL, LDC, MEGA, NCAP, NOVA, NRF, NUSA, OR, PIMO, PLE, RS, SAK, SIS, SSS, STECH, SUPER, SVT, TKN, TMD, TMI, TQM, TRT, TSI, VARO, VCOM, VIBHA, W, WIN

ที่มา : www.sec.or.th (ข้อมูล ณ วันที่ 07/07/65)

หมายเหตุ: ข้อมูลบริษัทที่เข้าร่วมโครงการแนวร่วมปฏิบัติของภาคเอกชนไทยในการต่อต้านการทุจริต (Thai CAC) จากสมาคมส่งเสริมสถาบันกรรมการบริษัทไทย

Thailand Sustainability Investment: THSI

บริษัทจดทะเบียนในตลาดหลักทรัพย์แห่งประเทศไทย (SET) :

AAV, ACE, ADVANC, AGE, AH, AJ, AMATA, AMATAV, AOT, AP, ASIAN, ASW, AWC, BAFS, BAM, BANPU, BAY, BBL, BCP, BCPG, BDMS, BEM, BGC, BGRIM, BJC, BKI, BLA, BPP, BTS, BWG, CBG, CENTEL, CFRESH, CKP, CM, COM7, COTTO, CPALL, CPF, CPN, CRC, DELTA, DEMCO, DMT, DRT, DTAC, EA, EASTW, EGCO, EPG, ETC, FPT, GFPT, GLOBAL, GPSC, GULF, GUNKUL, HANA, HMPRO, HTC, ICHI, ILINK, INTUCH, IRC, IRPC, ITEL, IVL, JWD, KBANK, KEX, KKP, KTB, KTC, LHFG, MAJOR, M-CHAI, MEGA, MINT, MSC, MTC, NER, NOBLE, NRF, NSI, NVD, NYT, OR, ORI, OSP, PAP, PCSGH, PLANB, PM, PR9, PSH, PSL, PTG, PTT, PTTEP, PTTGC, RATCH, RS, S, S&J, SABINA, SAK, SAPPE, SAT, SAWAD, SC, SCB, SCC, SCCC, SCG, SCGP, SHR, SIRI, SNC, SNP, SPALI, SPI, SSSC, STA, STGT, SYNEX, SYNTEC, TFG, TFMAMA, THANI, THCOM, THIP, THREL, TIPCO, TISCO, TKS, TMT, TOA, TOG, TOP, TPBI, TPCS, TPIPL, TPIPP, TQM, TSC, TSTH, TTA, TTB, TTCL, TTW, TVO, TWPC, UAC, VGI, WHA, WHAUP, ZEN

บริษัทจดทะเบียนในตลาดหลักทรัพย์ เอ็ม เอ ไอ (MAI) :

ADB, AKP, ARROW, COLOR, LIT, OTO, PJW, PPS, SELIC, SICT, TNDT, TVDH, UKEM

ที่มา : www.sec.or.th (ข้อมูล ณ วันที่ 10/10/65)

หมายเหตุ: ข้อมูลรายชื่อบริษัทจดทะเบียนที่มีการดำเนินธุรกิจอย่างยั่งยืน Thailand Sustainability Investment ประจำปี 2565

38.2%: 119.29

51.25%: 108.98

61.6%: 99.19

Annual General Meeting : AGM LEVEL



บริษัทที่ได้:แบบ AGM Checklist 100 ได้แก่

2S, 7UP, ABM, ADB, ADVANC, AF, AGE, AHC, AIE, AIRA, AJ, AKP, AKR, ALT, AMA, AMANAH, AMARIN, AMATA, AMATAV, ANAN, AOT, AP, APCO, APCS, APURE, ARIP, ARROW, ASAP, ASEFA, ASK, ASP, AUCTION, AWC, BAFS, BANPU, BAY, BBIK, BBL, BC, BCH, BCP, BEM, BEYOND, BGC, BGRIM, BIG, BIZ, BJCHI, BKI, BLA, BPP, BRR, BTS, BTW, BWG, CCP, CENTEL, CFRESH, CGH, CHEWA, CHG, CHOW, CIG, CIMBT, CKP, CMAN, CNT, COM7, COTTO, CPALL, CPF, CPI, CPL, CPN, CPW, CRANE, CRC, CSP, CSS, CV, DCON, DDD, DELTA, DEMCO, DMT, DOHOME, DRT, DTAC, EA, EASTW, ECF, ECL, EGCO, EKH, ESSO, ETC, FE, FLOYD, FN, FNS, FSS, FVC, GBX, GC, GEL, GFPT, GGC, GJS, GLAND, GLOBAL, GPSC, GRAMMY, GSTEEL, GULF, GUNKUL, GYT, HANA, HARN, HENG, HMPRO, HPT, HTECH, ICC, ICHI, III, ILINK, ILM, IMH, IND, INSET, INTUCH, IRPC, IT, ITEL, IVL, J, JKN, JMART, JMT, JR, JTS, JWD, KBANK, KCE, KEX, KK, KKP, KOOL, KSL, KTB, KTC, L&E, LANNA, LDC, LHFG, LIT, LOXLEY, MAKRO, MALEE, MATCH, MATI, MBK, MCOT, METCO, MFEC, MILL, MK, MONO, MOONG, MPIC, MST, MTC, MTI, MVP, NC, NCH, NCL, NEP, NETBAY, NINE, NKI, NNCL, NOBLE, NPK, NRF, NSI, NTV, NVD, NWR, NYT, OCC, OGC, OISHI, ONEE, OR, ORI, OTO, PAP, PB, PCSGH, PDG, PG, PHOL, PIMO, PJW, PL, PLANB, PLAT, PM, PORT, PPP, PPPM, PPS, PR9, PRAKIT, PREB, PRG, PRM, PROS, PSH, PSL, PT, PTECH, PTG, PTT, PTTGC, PYLON, Q-CON, QH, QTC, RABBIT, RATCH, RML, RS, S&J, SAAM, SABINA, SAMCO, SANKO, SAPPE, SAT, SAWAD, SCAP, SCC, SCCC, SCG, SCGP, SCM, SCN, SCP, SEAOL, SE-ED, SELIC, SENA, SFP, SGF, SHR, SIAM, SINGER, SIRI, SIS, SISB, SITHAI, SKR, SMPC, SNC, SNP, SONIC, SPALI, SPC, SPCG, SPI, SPRC, SPVI, SSC, SSSC, STEC, STI, SUN, SUPER, SUSCO, SUTHA, SVT, SYMC, SYNTEC, TACC, TAE, TC, TCAP, TCC, TCMC, TEAMG, TFG, THANI, THCOM, THG, THREL, TIPH, TISCO, TK, TKN, TKS, TKT, TMC, TMILL, TNDT, TNITY, TNL, TNP, TOA, TOP, TPBI, TPCS, TQM, TRC, TRU, TSC, TSE, TSR, TSTE, TTA, TTB, TTW, TU, TVDH, TVI, TVO, TVT, UAC, UOBKH, UV, VCOM, VGI, VRANDA, WAVE, WGE, WHA, WHAUP, WICE, WIJK, WIN, WINNER, XPG



บริษัทที่ได้:แบบ AGM Checklist 90-99 ได้แก่

AAV, ABICO, ACAP, ACE, ACG, ADD, AH, AI, AIT, AJA, ALLA, ALPHAX, ALUCON, AMC, AMR, APP, AQ, AQUA, ARIN, AS, ASIA, ASIMAR, ASN, ASW, ATP30, AYUD, B, B52, BA, BAM, BCPG, BDMS, BGT, BH, BJC, BLISS, BOL, BR, BRI, BROCK, BROOK, BSBM, BSM, BTNC, BUI, BYD, CAZ, CBG, CCET, CEN, CGD, CHARAN, CHAYO, CHO, CHOTI, CI, CIVIL, CK, CM, CMC, CMO, CMR, COLOR, COMAN, CRD, CSC, CSR, CTW, CWT, D, DCC, DIMET, DPAINT, DUSIT, DV8, EASON, EE, EFORL, EP, EPG, ERW, ESTAR, ETE, EVER, FMT, FORTH, FPI, FPT, FSMART, FTE, GCAP, GENCO, GIFT, GLOCON, GPI, GREEN, GTB, HEMP, HTC, HUMAN, HYDRO, ICN, IFS, IHL, IIG, INET, INGRS, INOX, INSURE, IP, IRC, IRCP, ITD, JAS, JCK, JCKH, JUBILE, K, KASET, KBS, KCAR, KDH, KGI, KIAT, KISS, KKC, KTIS, KUMWEL, KUN, KWC, KWM, LALIN, LEE, LEO, LH, LHK, LPH, LPN, LRH, LST, M, MACO, MAJOR, MBAX, MC, MCS, MEGA, MENA, META, MFC, MGT, MICRO, MINT, MODERN, MSC, MUD, NATION, NBC, NCAP, NDR, NER, NEWS, NEX, NFC, NOVA, NSL, NUSA, OSP, PACO, PAF, PATO, PDJ, PEACE, PICO, PK, PLANET, PLE, PMTA, POST, PPM, PRAPAT, PRIME, PRINC, PRO, PROEN, PSTC, PTC, PTTEP, QLT, RBF, RCL, RICHY, RJH, RP, RPC, RPH, RSP, RT, RWI, S, S11, SA, SAK, SALEE, SAMART, SAMTEL, SAUCE, SC, SCB, SCI, SDC, SE, SEAFCO, SECURE, SENAJ, SFLEX, SICT, SK, SKE, SKN, SKY, SLP, SMART, SMD, SMK, SMT, SNNP, SO, SOLAR, SORKON, SPA, SPACK, SQ, SR, SSF, SSP, SST, STA, STARK, STC, STECH, STGT, STOWER, STPI, SUC, SVI, SVOA, SWC, SYNEX, TAKUNI, TASCO, TEAM, TFI, TFMAMA, TGH, THANA, THE, THIP, THRE, TIDLOR, TIGER, TIPCO, TITLE, TKC, TM, TMD, TMI, TMT, TNR, TOG, TOPP, TPA, TPAC, TPCH, TPLAS, TPP, TPS, TQR, TRITN, TRT, TRUE, TSI, TTCL, TTI, TWP, TWPC, TYCN, UBE, UBIS, UEC, UMI, UP, UPA, UPF, UPOIC, UREKA, UTP, VARO, VIH, VL, VNG, VPO, W, WACOAL, WFX, WINMED, WORK, WP, WPH, XO, YUASA, ZEN, ZIGA



บริษัทที่ได้:แบบ AGM Checklist 80 - 89 ได้แก่

3K-BAT, A, AEONTS, AFC, ALL, ASIAN, AU, BE8, BEC, BIOTEC, BLAND, BM, CPH, CPT, DHOUSE, DITTO, DOD, FANCY, GL, GRAND, GSC, HL, IFEC, JCT, KAMART, KC, KCM, KYE, MANRIN, M-CHAI, MDX, MITSIB, NV, PERM, PF, PIN, PRECHA, PRIN, PROUD, PSG, PTL, ROH, ROJNA, SABUY, SFT, SGP, SIMAT, SLM, SMIT, SPG, SRICHA, SSS, STHAI, TCCC, TCJ, TGPRO, TH, THMUI, TNPC, TPIPL, TPIPP, TRV, TSTH, TTT, UMS, UNIQ, UVAN, VIBHA, YGG

ที่มา : สมาคมส่งเสริมผู้ลงทุนไทย (ข้อมูล ณ วันที่ 09/08/65)

หมายเหตุ : ข้อมูล AGM ประจำปี 2565 จากสมาคมส่งเสริมผู้ลงทุนไทย

รายงานฉบับนี้จัดทำในนามของบริษัทหลักทรัพย์ ไอรา จำกัด (มหาชน) ("ไอรา") เพื่อเป็นข้อมูลให้กับลูกค้าของไอราเท่านั้น มิได้เป็นการชี้นำหรือเสนอแนะ หรือเชิญชวนเพื่อการซื้อหรือขายหลักทรัพย์ใดๆ ผู้อ่านควรตัดสินใจซื้อหรือขายหลักทรัพย์โดยใช้วิจารณญาณของตนเอง ไอรา รวมถึงพนักงานของบริษัท ปรารถนาความรับผิดชอบในความเสี่ยงที่เกิดขึ้นจากการใช้ข้อมูลในรายงานนี้ ไม่ว่าจะทางตรงหรือทางอ้อม ทั้งหมดหรือบางส่วน และไม่ถือเป็น การรับประกันความถูกต้องสมบูรณ์และเชื่อถือได้ของข้อมูลในรายงานนี้ ไอรา และ/หรือ กรรมการบริษัท, พนักงานที่เกี่ยวข้อง อาจมีความสัมพันธ์กับ/หรือ อาจให้บริการทางด้านวิชาชีพอื่นแก่ และ/หรือ บริหารทางการเงินอื่นๆ กับบริษัทที่กล่าวถึงในรายงานฉบับนี้ ไอราขอสงวนสิทธิ์ในการเปลี่ยนแปลง ความคิดเห็น หรือข้อมูลโดยไม่ต้องแจ้งล่วงหน้า เอกสารฉบับนี้ขึ้นอยู่กับไอราเท่านั้น มิได้จัดทำขึ้นสำหรับการลงตีพิมพ์ในหนังสือพิมพ์ หรือสื่ออื่นๆ แต่อย่างใด