

# รอบด้านตลาดหุ้น

10 เมษายน 2566

## What's in store ?



### ภาพตลาดและแนวโน้ม โดยคุณวิกิจ ธีรธรรมรัตน์

วันนี้คาดดัชนี Siderways การลงของดัชนีในรอบนี้ จากแรงขายหุ้นเชื่อมโยงเศรษฐกิจโลก เช่น จีนส่วนอิเล็กทรอนิกส์ ปีเตอร์เคมี โรงกลั่น เราแนะนำไม่ควรรีบซื้อสวน แต่กลยุทธ์จะเน้นการเลือกเล่นหุ้น Local play เป็นหลัก โดยเรา ไม่ได้กังวลกับการปรับฐานของดัชนีในรอบนี้ (ไม่ได้มองแยกเหมือน เมื่อเดือน กพ.-มีค.ที่ผ่านมา ดูเพิ่มเติมในรายงานกลยุทธ์ประจำสัปดาห์) [\(อ่านต่อหน้า 2\)](#)

### หุ้นแนะนำวันนี้

SAWAD เราเริ่มเพิ่มสถานะ หุ้นเชื่อมโยงดอกเบี้ยสั้นสุดขาขึ้น



### วิเคราะห์ทางเทคนิค โดยคุณธนรัตน์ อิศกุล

SET recovery เล็กๆ.....จะขึ้นได้ไกลแค่ไหน โปรดติดตามกันครับ!

[\(อ่านต่อหน้า 7\)](#)



### รายงานวันนี้ โดยนักวิเคราะห์ทางด้านพื้นฐาน

- **แอสเสท เวิร์ด คอร์ป: AWC (ซื้อ)** – เราได้จัด site visit ที่เอเชียทีคโดยมีโปรเจกต์ใหญ่ Disney 100 Village, เรือสริมทรรณพ ร้านอาหารริมน้ำ The Crystal Grill House หนุนจำนวนคนปรับตัวเพิ่มขึ้น โดย AWC ตั้งเป้า 5-8 หมื่นรายในกลางปีนี้ ขณะที่ occupancy และค่าเช่าก็ปรับตัวเพิ่มขึ้นเช่นกัน
- **แอดวานซ์ อินโฟร์ เซอร์วิส: ADVANC (ซื้อ)** – คาดการปรับโปรโมชัน fixed-speed unlimited จะหนุน ARPU เพิ่มขึ้นใน 2H23 แนวโน้มกำไร 1Q23 มีแรงหนุนมาจากรายได้ค่าบริการที่ปรับตัวเพิ่มขึ้นแข็งแกร่ง ค่าเสื่อมราคาและค่าตัดจำหน่ายที่ลดลง รวมถึงค่าใช้จ่ายทั่วไปที่ลดลง
- **ซีพี ออลล์: CPALL (ซื้อ)** – คาดกำไรฟื้นตัวแข็งแกร่งใน 1Q23 มองธุรกิจ CVS จะเป็นปัจจัยขับเคลื่อนกำไรในปี 2023 และคาดการณ์เติบโตของยอดขายสาขาเดิมและกำไรจะช่วยหนุนกำไรใน 2Q23 จากช่วงวันหยุดยาวสงกรานต์และการเลือกตั้ง ราคาหุ้นในปีปัจจุบันยังคงเป็นจุดเข้าซื้อที่น่าสนใจ
- **แสนสิริ: SIRI (ซื้อ)** – เราจัด Site Visit โครงการ BUGAAN กรุงเทพมหานคร เมื่อสัปดาห์ที่ผ่านมาซึ่งขายไปแล้วกว่า 79% หลังจากเปิดตัว พิสูจน์ถึงอุปสงค์บ้านระดับหรูที่ยังแข็งแกร่ง คาดกำไร 1Q23 จะเป็นกำไรที่ต่ำที่สุดของปีนี้ และจะเติบโต QoQ ต่อเนื่องยาวไปถึง 4Q23

### ปฏิทินหุ้น

- การจ่ายปันผลระหว่างกาล
- การจ่าย Warrants
- การเพิ่มทุน



### สรุปภาวะตลาด 7 เมษายน 2566

ดัชนีตลาดหลักทรัพย์ไทย	เปลี่ยนแปลง	% การเปลี่ยนแปลง 1 วัน	% การเปลี่ยนแปลง YTD
1,577.07	5.94	0.38%	-5.58%
มูลค่าการซื้อขาย (ล้านบาท)		34,009.37	

### ยอดการซื้อขาย (ล้านบาท)

	ซื้อ	ขาย	สุทธิ
Institution	2,934.5	2,891.6	42.95
	9%	9%	
Proprietary Trading	2,591.0	2,894.1	-303.15
	8%	9%	
Foreign	17,726.3	17,164.2	562.04
	52%	50%	
Retail	10,749.4	11,051.3	-301.84
	32%	33%	

### 5 อันดับหลักทรัพย์ที่มียอดซื้อขายสูงสุด

หลักทรัพย์	ราคาปิด	เปลี่ยนแปลง (บาท)	ยอดซื้อขาย (ล้านบาท)
BANPU	10.90	0.10	1,402
DELTA	914.00	32.00	1,149
SCB	103.50	0.50	920
COM7	27.50	0.50	896
AOT	72.00	0.25	860

### การเคลื่อนไหวของดัชนีรายกลุ่ม

กลุ่ม	ปิด	% เปลี่ยนแปลง
Electronics	11,143.35	3.38
Finance&Sec.	4,041.27	2.23
Packaging	4,512.40	0.85
Petro	906.17	0.78
ICT	164.95	0.49
Bank	372.54	0.49
<b>SET</b>	<b>1,577.07</b>	<b>0.38</b>
Commerce	36,549.68	0.22
Energy	22,837.55	0.02
Auto	501.55	-0.01
Property	261.65	-0.11
Media	42.29	-0.26
Food	11,592.18	-0.80

### ดัชนีต่างประเทศ

	ปิด	% การเปลี่ยนแปลง 1 วัน	YTD
DJIA	33,485.29	0.01	-9.01
NASDAQ	12,087.96	0.76	-22.63
FTSE	7,741.56	1.03	3.15
NIKKEI	27,518.31	0.17	-6.09
HSKI	20,331.20	0.28	-12.70
PCOMP (PH)	6,488.51	0.25	-8.50
JCI (IN)	6,792.77	-0.39	1.45
FBKMLCI (MY)	1,427.04	0.15	-7.45
FSSTI (SP)	3,300.48	-0.55	3.75
Dubai (\$bbi)	85.25	0.16	11.29
THB/USD	34.20	0.30	2.79
MLR (BBL)%	6.45		
BOT 1DRP%	1.75		
CPI (Mar)%	2.83		

## ภาพตลาดและแนวโน้ม

### Market wrap & Outlook

 **ศุกร์ที่ผ่านมา SET เลือดหยุดไหล** หุ้นที่บวกคือ DELTA (DELTA มีอิทธิพลทำให้ SET ผันผวนตลอดสัปดาห์ที่ผ่านมา) ขณะที่หุ้นบุลชีพอื่นบวกเล็กน้อย เช่น GULF SCGP AOT KBANK หุ้นลบได้แก่ GLOBAL BEM PLANB GUNKUL

 **วันนี้คาดดัชนีฯ Sideways** การลงของดัชนีฯรอบนี้ จากแรงขายหุ้นเชื่อมโยงเศรษฐกิจโลก เช่น จีนส่วนอิเล็กทรอนิกส์ ปีโตรเคมี โรงกลั่น เราแนะนำไม่ควรรีบซื้อสวน แต่กลยุทธ์จะเน้นการเลือกเล่นหุ้น Local play เป็นหลัก โดยเราไม่ได้กังวลกับการปรับฐานของดัชนีฯในรอบนี้ (ไม่ได้มองแย่เหมือน เมื่อเดือน กพ.-มีค.ที่ผ่านมา ดูเพิ่มเติมในรายงานกลยุทธ์ประจำสัปดาห์)

### What to watch

 รายงานเงินเพื่อ จีน CPI สหรัฐ PPI คาดตัวเลขชะลอต่อเนื่อง (ดูคาดการณ์ตัวเลขเศรษฐกิจด้านในรายงาน)

 **ภาวะเศรษฐกิจโลกเริ่มส่งสัญญาณชะลอตัว:** รายงานภาคการส่งออกภูมิภาค ส่งสัญญาณหดตัว เช่น จีน ส่งออกเดือน มีค. คาดติดลบ -7.3% y-y ส่วนอินเดีย ติดลบ 7.9% y-y/ ด้านตัวเลขการจ้างงานสหรัฐเมื่อวานศุกร์ แย่กว่าคาด โดยเพิ่มเพียง 2.36 ตำแหน่ง ต่ำสุดในรอบ 3 ปี

### หุ้นแนะนำวันนี้

 **SAWAD** เราเริ่มเพิ่มสถานะ หุ้นเชื่อมโยงดอกเบี้ยสั้นสุดขาขึ้น

### Tactical port

เพิ่ม SAWAD

## ตัวเลขเศรษฐกิจ

		Previous	Consensus
TUE	EU Sentix Survey	-11.1	-18
	EU Retail sales	0.3% m-m	-0.5% m-m

WED	S.Korea BOK policy meeting	3.5%	3.5%
	Phillippines Exports	-13.5% y-y	-10% y-y
	China CPI	1% y-y	1% y-y
	Malaysia Industrial production	1.8% y-y	3.4% y-y
	Taiwan Exports	-17.1% y-y	-19.2% y-y
	Taiwan CPI	2.4% y-y	2.2% y-y
THU	US PPI ex food and energy	0% m-m	0.3% m-m
FRI	China Exports	-1.3% y-y	-7.3% y-y
	US Retail sales control	0.5% m-m	0.5% m-m
	US Industrial production	0% m-m	0.3% m-m
	Singapore GDP 1Q	2.1% y-y	0.4% y-y
	India Exports	-8.8% y-y	-7.9% y-y

วิจิตร ธีรธรรมรัตน์ Tel. (662) 618-1336

นักวิเคราะห์การลงทุนปัจจัยพื้นฐานด้านตลาดทุน/ปัจจัยทางเทคนิค

นภนต์ ใจแสน นักวิเคราะห์การลงทุนปัจจัยพื้นฐานด้านตลาดทุน

ภูวคณ ภูสออดเงิน, AISA นักวิเคราะห์การลงทุนปัจจัยพื้นฐานด้านตลาดทุน

### สรุปผลตอบแทนหลักทรัพย์ที่แนะนำรายวัน

ชื่อหุ้น	วันที่เริ่มแนะนำ	ราคาเปิด ณ.วันที่เริ่มแนะนำ	ราคาสูงสุดนับจากวันที่แนะนำ	ราคาปิดล่าสุด (เมื่อวาน)	%เปลี่ยนแปลงล่าสุด	คำแนะนำ
BMSCITH	03/01/2023	11.57	11.69	10.93	-5.53%	
BMSCG	03/01/2023	11.19	11.63	10.75	-3.93%	
OTO	03/01/2023	13.70	20.40	16.90	23.36%	ถือ
INTUCH	13/02/2023	74.50	75.75	74.00	-0.67%	ถือ
BBL	15/02/2023	165.00	166.50	153.00	-7.27%	ถือ

KTB	22/02/2023	17.50	17.50	16.60	-5.14%	ถือ
PTG	23/02/2023	14.30	14.50	13.20	-7.69%	ถือ
OR	23/02/2023	22.90	22.90	21.00	-8.30%	ถือ
MENA	09/03/2023	2.38	2.74	2.40	0.84%	ถือ
AAV	17/03/2023	2.70	2.88	2.76	2.22%	ถือ
BGRIM	21/03/2023	40.00	41.25	39.25	-1.88%	ถือ
GULF	22/03/2023	53.00	53.75	52.75	-0.47%	ถือ
EA	22/03/2023	76.25	76.75	75.50	-0.98%	ถือ
COM7	24/03/2023	31.25	32.00	27.50	-12.00%	ถือ
TTB	29/03/2023	1.45	1.46	1.44	-0.69%	ถือ
SAWAD	03/04/2023	53.00	53.25	53.25	0.47%	ถือ
PJW	05/04/2023	4.52	4.58	4.54	0.44%	ถือ

Source: ASPEN

- Deletion:** 5 มค. BRR -12.72% AAV 0.0% SABUY -5.31% AOT 0.33% DTAC -1.08%
- 10 มค. THCOM +16.55%
- 16 มค. BH -1.39% SCGP -4.72%
- 18 มค. AWC -4.00% BBL +3.69% BJC +4.26% CRC -6.45% LH -3.02%
- 27 มค. KTC -4.20% JMT -13.85%
- 31 มค. ADVANC -0.51% MAKRO +3.73%
- 2 กพ. TISCO +2.26% BTS -3.43% TKS +6.20% TKC -1.78%
- 6 กพ. HANA +21.63% KCE +21.51% DELTA +13.10% AH +4.76% SAT +3.35% AP +2.61% PTTEP -4.09%  
TTB 0.00%
- 14 กพ. RS +3.75% MEGA -5.31%
- 20 กพ. YGG -8.43% WHAUP -1.46% CHAYO 5.56% PJW -8.07% WHA -4.93% PLANB 8.14% HUMAN -6.35%  
NETBAY -2.68% PTTEP -2.13% SPRC -1.75%
- 23 กพ. SPA -4.17%
- 7 มีค. ASAP -17.58% GULF -5.99% BH -0.93% BDMS -5.83%
- 31 มีค. AOT +4.80% AURA -1.64% CPN +4.17%
- 5 เม.ย. NEX -25.84% MAKRO -7.83% BJC -2.61% GLOBAL -4.74% CPALL -2.78%

## รายงานวันนี้

### AWC

แอสเสท เวิร์ด คอร์ป

#### เจาะลึก Disney 100 Village ที่ Asiatique

เราได้มีการจัด site visit ที่เอเชียทีค ในช่วงปลายเดือน มี.ค. ที่ผ่านมา โดยในปี 2023 มาพร้อมกับโปรเจกต์ใหญ่ Disney100 Village และการปรับปรุงโครงการ ด้วยงบลงทุน 300 ล้านบาท เพื่อฟื้นโครงการนี้ ซึ่ง landmark โครงการนี้มี Disney100 Village, เรือศิริมหารมณพ, ร้านอาหารริมน้ำหลากหลาย เช่น the Crystal Grill House ทำให้จำนวนคนปรับตัวขึ้นจาก 1.5 หมื่นราย ในช่วงต้นปี 2023 เป็น 4-6 หมื่นราย ณสิ้นเดือนมี.ค. 2023 และ AWC ตั้งเป้า 5-8 หมื่นราย ในกลางปีนี้ ในด้านของ Occupancy ปรับขึ้นจาก 37% ณ สิ้นปี 2022 เป็น 80% ณ สิ้นเดือน มี.ค. 2023 ขณะที่ค่าเช่าปรับเพิ่ม 30% จากสิ้นปี 2022 มาอยู่ที่ 1,500 บาทต่อตร.ม.ต่อเดือน ซึ่งกลับไปเท่ากับปี 2019

**Fundamental View:** เรายังคงคำแนะนำ ซื้อ ราคาเป้าหมาย 6.50 บาท

<p>ADVANC</p> <p>แอดวานซ์</p> <p>อินโฟร์ เซอร์วิส</p>	<p><b>คาด ARPU ขยับดีขึ้นใน 2H23</b></p> <p>เรามองว่าการปรับโปรโมชัน fixed-speed unlimited จะหนุน ARPU ใน 2H23 ในด้านของกำไรระยะสั้น 1Q23 เราประเมินกำไรสุทธิที่ 6.86 พันล้านบาท เพิ่มขึ้น 9% YoY แต่ลดลง 7% QoQ หากตัดกำไรจากอัตราแลกเปลี่ยนสินค้าที่ 6.7 พันล้านบาท เพิ่มขึ้น 7% YoY แต่ทรงตัว QoQ โดยคาดว่ากำไรที่เติบโต YoY หนุนมาจากรายได้ค่าบริการที่ปรับตัวเพิ่มขึ้น ค่าเสื่อมราคาและค่าตัดจำหน่ายที่ลดลง รวมถึงค่าใช้จ่ายทั่วไปที่ลดลง</p> <p><b>Fundamental View:</b> เรายังคงคำแนะนำซื้อ ราคาเป้าหมาย 257 บาท</p>
---	---

<p>CPALL</p> <p>ซีพี ออลล์</p>	<p><b>7-Eleven หนุนกำไรใน 1Q23</b></p> <p>เราประเมินกำไรหลัก 1Q23 ที่ 3.8 พันล้านบาท เพิ่มขึ้น 8% YoY และ 30% QoQ หากรวมต้นทุนการชำระคืนหนี้ก่อนกำหนด คาดกำไรสุทธิที่ 3.6 พันล้านบาท เพิ่มขึ้น 4% YoY และ 16% QoQ โดยคาดอัตรากำไรเติบโตของยอดขายสาขาเดิมที่ 9% โดยหากไม่รวม MAKRO และ Lotus คาดกำไรเติบโต YoY และ QoQ หนุนจากการฟื้นตัวของ 7-Eleven อีกทั้งยังคงเติบโตต่อเนื่องใน 2Q23 จากสงกรานต์ อากาศที่ร้อนและการเลือกตั้ง</p> <p><b>Fundamental View:</b> เรายังคงคำแนะนำซื้อ ราคาเป้าหมาย 78 บาท</p>
--------------------------------	--

<p>***IDEA***</p> <p>SIRI</p> <p>แสนสิริ</p>	<p><b>โครงการ BUGAAN กรุงเทพกรีฑา ขายไปแล้วกว่า 79% หลังจากเปิดตัว</b></p> <p>โครงการ BuGaan ขายได้แล้วกว่า 79% ณ วันเปิดตัว สำหรับราคาขายของโครงการนี้อยู่ระหว่าง 35-60 ล้านบาท/ยูนิต โดย ผู้ซื้อบ้านเป็นคนไทย 100% ซึ่ง แสดงถึงความต้องการที่อยู่อาศัยระดับหรูยังคงแข็งแกร่ง SIRI ทำยอด presales ใน 1Q23 ไปแล้วที่ 8.1 พันล้านบาท เพิ่มขึ้น 36% YoY แต่ลดลง 17% QoQ เราคาดกำไร 1Q23 ที่ 1.8 พันล้านบาท เพิ่มขึ้น 483% YoY แต่ลดลง 10% QoQ หากไม่รวมกำไรจากการขายสินทรัพย์ เราคาดการณ์กำไรหลักที่ 1.2 พันล้านบาท เพิ่มขึ้น 248% YoY แต่ลดลง 31% เราคาดกำไร 1Q23 นี้จะเป็นกำไรที่ต่ำที่สุดของปีนี้ และจะเติบโต QoQ ต่อเนื่องยาวไปถึง 4Q23 โดยกำไรหลัก 1Q23 นี้คิดเป็น 28% ของประมาณการของเรา และคิดเป็น 29% ของการประมาณการของตลาด ดังนั้นเราจึงเห็น upside ถึง 15-20% จากประมาณการของเราและตลาด</p> <p><b>Fundamental View:</b> เรายังคงคำแนะนำซื้อที่ราคาเป้าหมาย 2.30 บาท</p>
--	--

กลุ่มธนาคาร	หุ้นมีข่าว
+	หุ้นแบงก์เก็บเข้าพอร์ต ก่อนขึ้น XD ก่อนหยุดยาวเทศกาลสงกรานต์ NIM พุ่ง, ตั้งสำรองลดลง รับทั้งปีผลและส่วนต่างราคาหุ้น (ทีมฯ ข่าวหุ้น)
+	ปิดดีลใหญ่ลมโซลาร์ 'สาร์ชัล' ขายปีกสหรัฐอียู ปีหน้าประเมินนำเข้า LNG 6 ล้านตัน ลุ้นไฟลาวเพิ่ม 600 MW (ทีมฯ ข่าวหุ้น)
+	โตครบอากาศร้อน-หยุดยาวสงกรานต์ ยอดขายเจเล่-สแน็กโลดดีพุ่งทะยาน คอนเฟิร์มปี 2566 รายได้โต 10% จากปีก่อน (ทีมฯ ข่าวหุ้น)
CPF	ไตรมาส 1/66 อ่อนตัว หลังราคาเนื้อสุกร-ไก่ลดลงทั้งในจีน เวียดนาม และไทย โดยที่จีนบริษัทลูก CTI สก้อกลับมาขาดทุน (ทีมฯ ข่าวหุ้น)

-

## Trend Forecasting | 10 เมษายน 2566

SET Index ปิด 1,577.07 (+0.38%) มูลค่าการซื้อขาย 3.4 หมื่นล้านบาท

SET recovery เล็กๆ.....จะขึ้นได้ไกลแค่ไหน ไปติดตามกันครับ!



SET Index รับ 1,570 จุด ต้าน 1,585 จุด

แนวโน้ม SET signal recovery เล็กๆ



เล่าด้วยภาพ SET Index signal recovery เล็กๆ! ภายหลังเข้าใกล้จุดรับตัวเลขมหัศจรรย์ Fibonacci retracement 23.6% ขณะที่ RSI signal alert! ตัดเส้น signal line ลง...แต่! ล่าสุดเริ่มฟื้นตัวได้บ้าง มุมมองกราฟดัชนีอาจยังไม่สวย แต่เริ่มสู้ ไม่หลุด week low ค่อยๆฟื้นตัว สำหรับหุ้นแนะนำ BH, BCH, AOT, PTTEP และ SCB ยืนสู้ได้อย่างแข็งแกร่ง มีอยู่เนอะถือต่อ แผนการเทรดติดตามในหน้าถัดไปครับ

Stocks focus: COM7 & PLANB & DELTA ลงแรง กำลังสู้ที่โซนรับ.....support line!

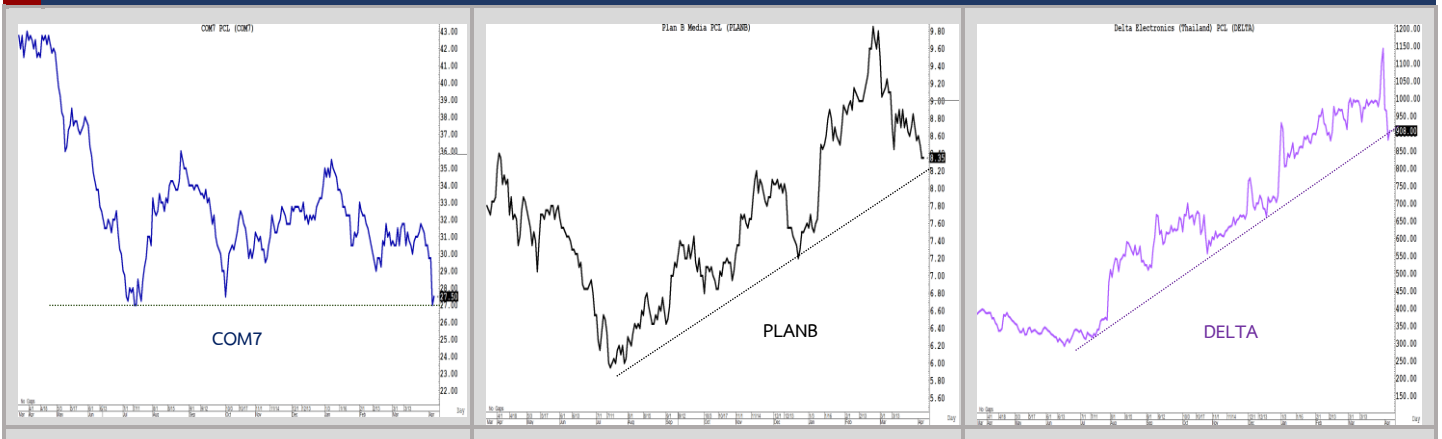

Technical follow up

Stock	Recommend	Comment
PTTEP	Hold 5 เม.ษ.66	หุ้นทะลุผ่านเส้น EMA 200 วันที่ 160 รอซื้อเพิ่ม
BCH	Hold 5 เม.ษ.66	Bullish EMA .....ขาขึ้นยังไม่จบ!
CPN	Hold 5 เม.ษ.66	โครงสร้างแกร่ง...หุ้นทะลุ week high > 70....ยังไม่รับขาย
AOT	Buy 7 เม.ษ.66	โมเมนตัมเส้น BB (Bollinger band) & RSI หนุนสัญญาณกลับตัว
BEM	Buy 7 เม.ษ.66	พยายามทะลุ week high ผ่านเส้น EMA 200 วันที่ 9.1
CK	Buy 7 เม.ษ.66	สร้างฐานสำเร็จ...จุดเริ่มต้นขาขึ้น เผลแรก ลุ้นไปต่อ

แผนเทรด AMATA “ขายก่อนแล้วรอรับกลับ”  
ธนรัตน์ อีทรกุล นักวิเคราะห์การลงทุนปัจจัยพื้นฐานด้านหลักทรัพย์และปัจจัยทางเทคนิค  
Thanarut@bualuang.co.th +662-618-1334

ถึงเป้า 23



เบงคี่ลื้นทะลุต้าน (Breakout)



Track with Technical:

“รืวิวพอรตหุ้่นรพยบาล.....ถูทงลือต้อ!”

แนะนำ “ลือต้อ”



มุมมอง โครงสร้างแกร่ง!

**แนวรับ 228**

**แนวต้าน 235/240**

**(Stop loss < 226)**

คำแนะนำ

BH ยืนสุดลาคได้อย่างแข็งแกร่ง Breakout ทะลุต้านสำเร็จจับตาโมเมนตัมขาขึ้น...ไปให้สุด ลู่ขึ้นสู่เป้าหมายบริเวณ 235 และ 240 โชนรับ 228 เดือนไขปิดความเสี่ยงหากหลุด low ต่ำกว่าบริเวณ 226 Note: BH แนะนำซื้อไม่แรกเมื่อ 27 มี.ค.



แนะนำ "ถือต่อ"

มุมมอง ขาขึ้นยังไม่จบ!

**แนวรับ 20.4**

**แนวต้าน 21.5/ 22.0**

**(Stop loss < 20.2)**

คำแนะนำ

BCH โครงสร้างขาขึ้น ยังไม่จบง่าย ๆ ขณะที่เส้นแนวโน้มยืนรูปแบบ Uptrend นอกจากนี้ MACD ทะลุเส้น 0 บ่งชี้จุดกลับตัวขาขึ้นระยะกลาง มีอยู่และถือต่อโชนรับ 20.4 ต้าน 21.5 และ 22 เดือนไขปิดความเสี่ยงห้ามหลุด low ต่ำกว่าบริเวณ 20.2 Note: BCH แนะนำซื้อไม่แรกเมื่อ 5 เม.ย.



แนะนำ "ถือต่อ"

มุมมอง Signal recovery

**แนวรับ 20.5**

**แนวต้าน 22.0 และ 22.5**

**(Stop loss < 20.3)**

คำแนะนำ

CK โครงสร้างหลักตั้งโชนรับจุด support จับตา MACD > 0 ทนสัญญาณขาขึ้นระยะกลาง มีอยู่และถือต่อโชนรับ 20.5 ต้าน 22 และ 22.5 เดือนไขปิดความเสี่ยงห้ามหลุด low ต่ำกว่าบริเวณ 20.3 Note: CK แนะนำซื้อไม่แรกเมื่อ 7 เม.ย.



รายงานตัวเลขเศรษฐกิจสำคัญประจำสัปดาห์

**United States**

**Economic Releases**

Date	Event	Period	Survey	Actual	Prior	Revised	Relevance
10/04/2023	Wholesale Trade Sales MoM	Feb	0.6%	-	1.0%	0.9%	17.0345
10/04/2023	Wholesale Inventories MoM	Feb F	0.2%	-	0.2%	-	9
11/04/2023	NFIB Small Business Optimism	Mar	89.3	-	90.9	-	60
10/04/2023	MPA Mortgage Applications	T. Apr	4.1%	-	4.1%	-	60.0277

**Japan**
**Economic Releases**

Date	Event	Period	Survey	Actual	Prior	Revised	Relevance
10/04/2023	BoP Current Account Balance	Feb	¥2458.6b	--	¥1976.6b	--	94.3182
10/04/2023	BoP Current Account Adjusted	Feb	¥1452.4b	--	¥216.3b	--	42.0455
10/04/2023	Trade Balance BoP Basis	Feb	¥517.8b	--	¥3181.8b	--	65.0227
10/04/2023	Consumer Confidence Index	Mar	31.8	--	31.1	--	63.1304
10/04/2023	Eco Watchers Survey Current SA	Mar	52.8	--	52.0	--	10.2273

Sources: Bloomberg

PORTFOLIO PERFORMANCE

Account: Daily

From: January 2023 To: April 2023

OK Reset

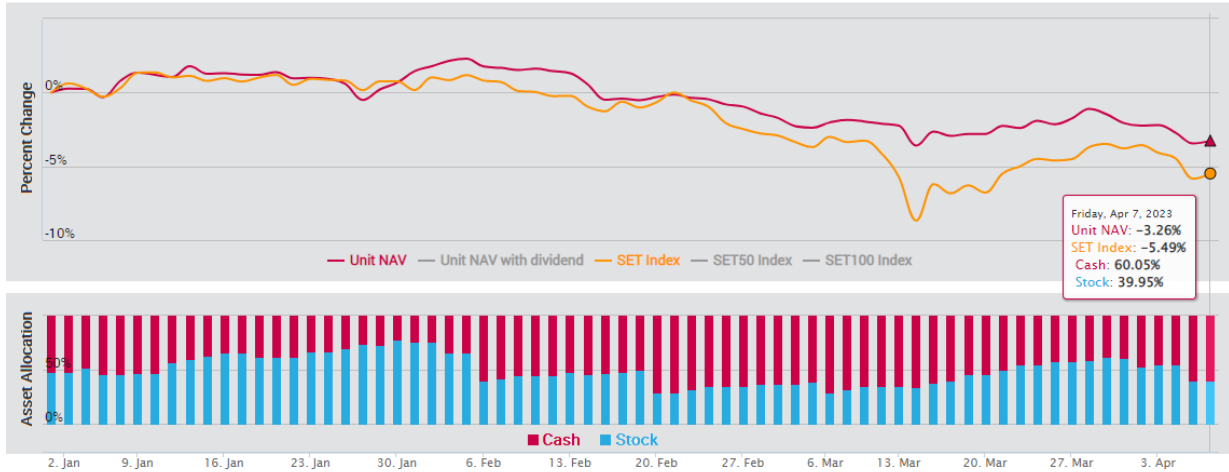

- เน้นการจับจังหวะ "Timing" ในการลงทุนหุ้น โดยพิจารณาจากปัจจัยแวดล้อมต่างๆ ที่ "กำลังจะ หรือ จะมี" อิทธิพลต่อราคาหุ้น
- สามารถเลือกหุ้นที่อยู่นอกเหนือจาก BLS Universe
- ผลตอบแทนวัดตาม "Direction" ของราคาหุ้นเป็นหลัก

สรุปผลตอบแทนหลักทรัพย์สินที่แนะนำ (สำหรับ Model Port - ระยะเวลาลงทุน 3-6 เดือน โดยคุณปรเมศร์ ทองบัว)

PORTFOLIO PERFORMANCE

Account: Port-0b1

From: January 2023 To: April 2023

OK Reset

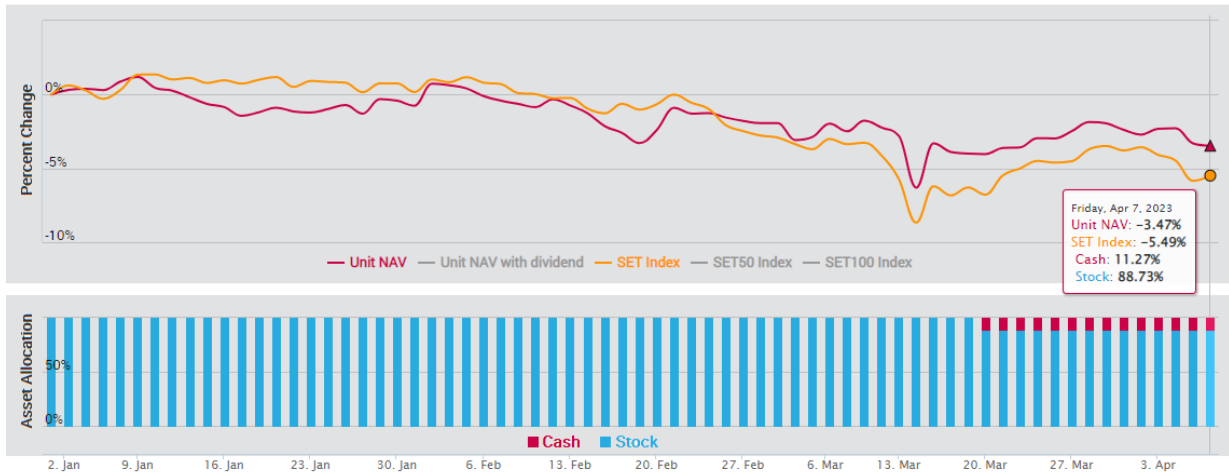

เน้นปัจจัยพื้นฐานเป็นหลัก โดยลงทุนเฉพาะหุ้นที่นักวิเคราะห์ของบล.บัวหลวงติดตามและมีการออกรายงาน และเลือกลงทุนหุ้น 100% ตลอดโดยมีจำนวน 10 ตัว และให้น้ำหนักของแต่ละหุ้นผันแปรตามขนาดของหุ้น

สรุปผลตอบแทนหลักทรัพย์สินที่แนะนำ (สำหรับ Technical Port - ระยะเวลาลงทุน 1 เดือน โดยธนรัตน์ อิศรกุล)

PORTFOLIO PERFORMANCE

Account: Technical

From: January 2023

To: April 2023

OK Reset

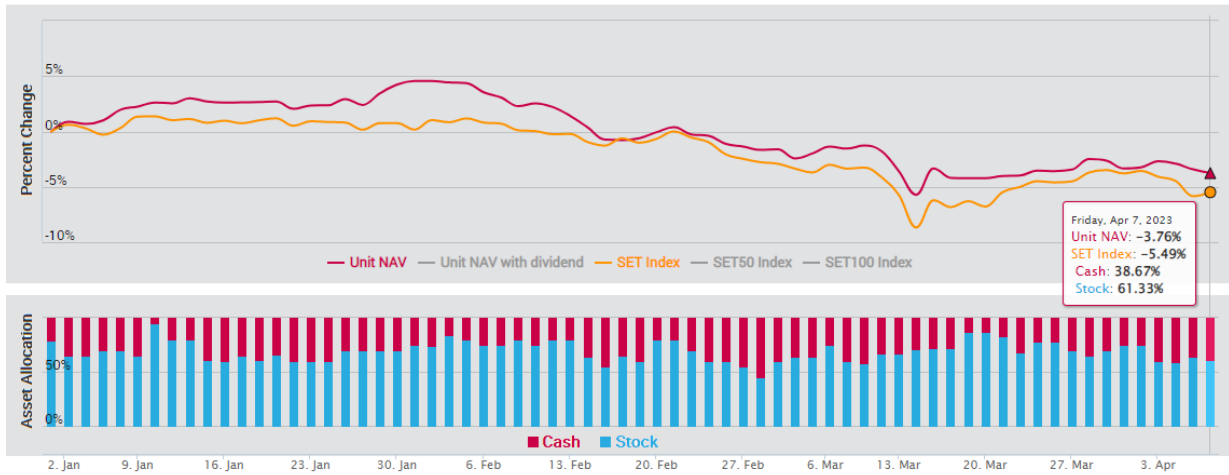

การวิเคราะห์ทางเทคนิค : เป็นการวิเคราะห์รูปแบบราคาและสถิติ ที่ศึกษาพฤติกรรมของราคาหุ้น หรือพฤติกรรมของตลาดในอดีตโดยใช้หลักสถิติ เพื่อนำมาใช้คาดการณ์พฤติกรรมราคาหุ้นในอนาคต วัตถุประสงค์เพื่อการคาดการณ์การเคลื่อนไหวราคาหุ้นในอนาคตและช่วยทางชี้แนะการลงทุนที่เหมาะสม

Mon	Tue	Wed	Thu	Fri
<b>10 Apr 23</b>	<b>11 Apr 23</b>	<b>12 Apr 23</b>	<b>13 Apr 23</b>	<b>14 Apr 23</b>
XD BANPU 0.75 Baht XD BPP 0.3 Baht XD ATP30 0.03 Baht XD QTC 0.2 Baht XW TVDH 3 : 1@0.3Baht	XD LHSC 0.125 Baht XD QHPF 0.12 Baht XD JMART 0.66 Baht XD JMT 0.59 Baht XD J 0.03 Baht XD KWC 10 Baht	XD TTB 0.053 Baht		
<b>17 Apr 23</b>	<b>18 Apr 23</b>	<b>19 Apr 23</b>	<b>20 Apr 23</b>	<b>21 Apr 23</b>
XD GC 0.15 Baht XD S11 0.1 Baht XD SCB 5.19 Baht XD TMT 0.15 Baht XD KBANK 3.5 Baht XD UKEM 0.015 Baht	XD TOG 0.43 Baht XD KGI 0.355 Baht XD KTC 1.15 Baht XD TIPCO 0.7 Baht XD KTB 0.682 Baht XD KTB-P 0.8365 Baht XD RS 0.011111112 Baht XD RS 10 : 1 Share XD TCAP 1.9 Baht XD TCAP-P 1.9 Baht	XD FTE 0.06 Baht XD HMPRO 0.21 Baht XD STA 0.28 Baht XD STA 0.72 Baht XD STGT 0.25 Baht XD TIDLOR 8 : 1 Share XD TIDLOR 0.292 Baht XD TPLAS 0.1 Baht XD YUASA 0.346 Baht XD PJW 0.05 Baht	XD NER 0.31 Baht XD AIT 0.17 Baht XD JR 0.09 Baht XD MAJOR 0.25 Baht XD THANA 0.07 Baht	XD TISCO 7.75 Baht XD TISCO-P 7.75 Baht XD BBL 3 Baht XD PSL 0.25 Baht
<b>24 Apr 23</b>	<b>25 Apr 23</b>	<b>26 Apr 23</b>	<b>27 Apr 23</b>	<b>28 Apr 23</b>
XD CIMBT 0.0115 Baht XD CH 0.06 Baht	XD BGC 0.12 Baht XD FPI 0.08 Baht XD III 0.4 Baht XD SMART 0.0365 Baht XD UBA 0.0459 Baht XD WFX 0.21 Baht	XD EASTW 0.09 Baht XD GUNKUL 0.06 Baht XD KCC 0.0212 Baht XD SKR 0.08 Baht	XD AAI 0.2 Baht XD AUCT 0.305 Baht XD HTECH 0.04 Baht XD QH 0.1 Baht XD JDF 0.02 Baht XD KKP 1.5 Baht XD MAKRO 0.33 Baht XD MINT 0.25 Baht XD MTC 0.95 Baht XD NSL 0.3 Baht XD PDJ 0.1 Baht XD POLY 0.08 Baht XD RBF 0.1 Baht XD SAK 0.137 Baht XD SAMCO 0.1 Baht XD SFLEX 0.03 Baht XD SGC 0.11 Baht XD SUN 0.1 Baht XD TKC 0.4 Baht XD TM 0.05 Baht XD TPCH 0.183 Baht XD WHAUP 0.1 Baht XD PDJ 10 : 1 Share XD PDJ 0.011111 Baht XD SRICHA 0.2 Baht XW KKP 12 : 1 XW KKP 12 : 1	XD PCSGH 0.2 Baht XD SO 0.2 Baht XD ALUCON 10 Baht XD ASW 0.5226 Baht XD AYUD 0.26 Baht XD CEYE 0.15 Baht XD CHG 0.075 Baht XD DTCENT 0.002222222222 Baht XD DTCENT 25 : 1 Share XD IHL 0.1 Baht XD MENA 0.03 Baht XD MFC 1.5 Baht XD NEW 4 Baht XD NRF 0.03 Baht XD PREB 0.5 Baht XD RSP 0.21 Baht XD TPBI 0.2 Baht XD DTCI 0.35 Baht XD SCG 0.05 Baht XD TWPC 0.2158 Baht XR CIG 2 : 1@0.5Baht XW CIG 6 : 1 XW K 6 : 1 XW PROS 2 : 1 XR SKY 20 : 1@13Baht XW TMC 3 : 1@0.05Baht

Mon	Tue	Wed	Thu	Fri
<b>1 May 23</b>	<b>2 May 23</b>	<b>3 May 23</b>	<b>4 May 23</b>	<b>5 May 23</b>
	XD BIS 0.0625 Baht XD HTC 0.97 Baht XD MGT 0.08 Baht XD PIMO 0.042 Baht XD CC 0.15 Baht	XD KISS 0.08 Baht XD DSP 0.45 Baht XD SWC 0.25 Baht XD SPC 0.22 Baht		
				<b>รวมด้านตลาดหุ้น 14</b>

Mon		Tue		Wed		Thu		Fri	
8 May 23		9 May 23		10 May 23		11 May 23		12 May 23	
XD AURA	0.08 Baht	XD JUBILE	0.35 Baht	XD PB	1.14 Baht	XD AKR	0.045 Baht	XD BRR	0.2 Baht
XD KLINIQ	0.5 Baht	XD LEO	0.2 Baht	XD SMIT	0.2 Baht	XD PG	0.2 Baht	XD CHARAN	2 Baht
XD ASIAN	0.4 Baht	XD TFMAMA	2.74 Baht	XD ALLA	0.07 Baht	XD SENA	0.078368 Baht	XD NNCL	0.05 Baht
XD CSS	0.05 Baht	XD AMR	0.05 Baht	XD ARROW	0.25 Baht	XD TMJ	0.015 Baht	XR DOD	17 : 1@4Baht
XD HUMAN	0.12 Baht	XD AWC	0.032 Baht	XD ASEFA	0.18 Baht	XD TRU	0.35 Baht		





BUALUANG SECURITIES PUBLIC COMPANY LIMITED (BLS) is a subsidiary of BANGKOK BANK PUBLIC COMPANY LIMITED (BBL). This document is produced based upon sources believed to be reliable but their accuracy, completeness or correctness is not guaranteed. The statements or expressions of opinion herein were arrived at after due and careful consideration to use as information for investment. Expressions of opinion contained herein are subject to change without notice. This document is not, and should not be construed as, an offer or the solicitation of an offer to buy or sell any securities. The use of any information shall be at the sole discretion and risk of the user.

BUALUANG SECURITIES PUBLIC COMPANY LIMITED MAY BE IN RELATIONSHIP WITH THE SECURITIES IN THIS REPORT. "Opinions, projections and other information contained in this report are based upon sources believed to be accurate including the draft prospectus, but no responsibility is accepted for any loss occasioned by reliance placed upon the contents hereof. Bualuang Securities Public Company Limited may from time to time perform investment, advisory or other services for companies mentioned in this report, as well as dealing (as principal or otherwise) in, or otherwise being interested in, any securities mentioned herein, This report does not constitute a solicitation to buy or sell any securities". Investors should carefully read details in the prospectus before making investment decision.





BUALUANG SECURITIES PUBLIC COMPANY LIMITED MAY ACT AS MARKET MAKER AND ISSUER OF DWs, AND ISSUER OF STRUCTURED NOTES ON THESE SECURITIES. The company may prepare the research reports on those underlying securities. Investors should carefully read the details of the derivative warrants and structured notes in the prospectus before making investment decisions.

ADVANC	AMATA	AOT	BDMS	BH	CBG	CENTEL	CPALL	GLOBAL	GPSC	IRPC	KBANK	KCE	KTC	MINT
PTG	PTT	PTTEP	PTTGC	SCB	SPRC	TOP	WHA	ESSO	STA	BGRIM	GULF	MTC	AWC	CRC
CPF	CPN	HANA	HMPRO	IVL	OSP	SAWAD	BANPU	BCH	BTS	CK	SCC	STEC	TISCO	TU
INTUCH	RATCH	VGI	SCGP	COM7	DOHOME	JMT	CHG	TTB	BAM	BCP	AP	KTB	KKP	OR
BEM	GUNKUL	EA	SPALI	RBF	STGT	MEGA	JMART	BEC	SYNEX	BLA	KEX	RCL	SINGER	STARK
TIDLOR	FORTH	TIPH	AAV	DELTA	BCPG	SABUY	THG	CKP	TRUE	PSL				

BUALUANG SECURITIES PUBLIC COMPANY LIMITED IS OR MAY BE AN UNDERWRITER/CO-UNDERWRITER/JOINT LEAD IN RESPECT OF THE INITIAL PUBLIC OFFERING (IPO) OF SECURITIES.

Financial Advisor	Lead underwriter/ Underwriter/ Co-underwriter
	MGC

### CG Rating

Score Range	Score Range	Description
90 – 100		Excellent
80 – 89		Very Good
70 – 79		Good
60 – 69		Satisfactory
50 – 00359		Pass
Below 50	No logo given	N/A

### Thailand's Private Sector Collective Action Coalition Against Corruption programme (Thai CAC) under Thai Institute of Directors

- companies that have **declared** their intention to join CAC, and
- companies **certified** by CAC.

## CORPORATE GOVERNANCE REPORT DISCLAIMER

This research report was prepared by Bualuang Securities Public Company Limited and refers to research prepared by Morgan Stanley. Morgan Stanley does not warrant or guarantee the accuracy or completeness of its research reports. Morgan Stanley reserves copyright and other proprietary rights in the material reproduced in this report. Morgan Stanley is under no obligation to inform Bualuang Securities or you if the views or information referred to or reproduced in this research report change.

### Corporate Governance Report disclaimer

The disclosure of the survey result of the Thai Institute of Directors Association (IOD) regarding corporate governance is made pursuant to the policy of the Office of the Securities and Exchange Commission. The IOD survey is based on the information of a company listed on the Stock Exchange of Thailand and the Market for Alternative Investment disclosed to the public and able to be accessed by a general public investor. The result, therefore, is from the perspective of a third party. It is not an evaluation of operation and is not based on inside information.

The survey result is as of the date appearing in the Corporate Governance Report of Thai Listed Companies. As a result, the survey result may be changed after that date. Bualuang Securities Public Company Limited neither confirms nor certifies the accuracy of such survey results.

“Disclaimer: The disclosure of the Anti-Corruption Progress Indicators of a listed company on the Stock Exchange of Thailand, which is assessed by the relevant institution as disclosed by the Office of the Securities and Exchange Commission, is made in order to comply with the policy and sustainable development plan for the listed companies. The relevant institution made this assessment based on the information received from the listed company, as stipulated in the form for the assessment of Anti-corruption which refers to the Annual Registration Statement (Form 56-1), Annual Report (Form 56-2), or other relevant documents or reports of such listed company. The assessment result is therefore made from the perspective of a third party. It is not an assessment of operation and is not based on any inside information. Since this assessment is only the assessment result as of the date appearing in the assessment result, it may be changed after that date or when there is any change to the relevant information. Nevertheless, Bualuang Securities Public Company Limited neither confirms, verifies, nor certifies the accuracy and completeness of the assessment result.”

## BUALUANG RESEARCH – RECOMMENDATION FRAMEWORK

### STOCK RECOMMENDATIONS

**BUY:** Expected positive total returns of 15% or more over the next 12 months.

**HOLD:** Expected total returns of between -15% and +15% over the next 12 months.

**SELL:** Expected negative total returns of 15% or more over the next 12 months.

**TRADING BUY:** Expected positive total returns of 15% or more over the next 3 months.

### SECTOR RECOMMENDATIONS

**OVERWEIGHT:** The industry, as defined by the analyst's coverage universe, is expected to outperform the relevant primary market index over the next 12 months.

**NEUTRAL:** The industry, as defined by the analyst's coverage universe, is expected to perform in line with the relevant primary market index over the next 12 months.

**UNDERWEIGHT:** The industry, as defined by the analyst's coverage universe, is expected to underperform the relevant primary market index over the next 12 months.

## IMPORTANT DISCLOSURES FOR U.S. PERSONS

This research report was prepared by Bualuang Securities Public Company Limited (“BLS”). BLS is not a registered broker-dealer in the United States and, therefore, is not subject to U.S. rules regarding the preparation of research reports and the independence of research analysts. This research report is provided for distribution to “major U.S. institutional investors” in reliance on the exemption from registration provided by Rule 15a-6 of the U.S. Securities Exchange Act of 1934, as amended (the “Exchange Act”).

Under no circumstances should any recipient of this research report effect any transaction to buy or sell securities or related financial instruments through BLS. Rosenblatt Securities Inc. accepts responsibility for the contents of this research report, subject to the terms set out below, to the extent that it is delivered to a U.S. person other than a major U.S. institutional investor.

The analyst whose name appears in this research report is not registered or qualified as a research analyst with the Financial Industry Regulatory Authority (“FINRA”) and may not be an associated person of Rosenblatt Securities Inc. and, therefore, may not be subject to applicable restrictions under FINRA Rules on communications with a subject company, public appearances and trading securities held by a research analyst account.

## Additional Disclosures

This research report is for distribution only under such circumstances as may be permitted by applicable law. This research report has no regard to the specific investment objectives, financial situation or particular needs of any specific recipient, even if sent only to a single recipient. This research report is not guaranteed to be a complete statement or summary of any securities, markets, reports or developments referred to in this research report. Neither BLS nor any of its directors, officers, employees or agents shall have any liability, however arising, for any error, inaccuracy or incompleteness of fact or opinion in this research report or lack of care in this research report’s preparation or publication, or any losses or damages which may arise from the use of this research report.

BLS may rely on information barriers, such as “Chinese Walls” to control the flow of information within the areas, units, divisions, groups, or affiliates of BLS.

Investing in any non-U.S. securities or related financial instruments (including ADRs) discussed in this research report may present certain risks. The securities of non-U.S. issuers may not be registered with, or be subject to the regulations of, the U.S. Securities and Exchange Commission. Information on such non-U.S. securities or related financial instruments may be limited. Foreign companies may not be subject to audit and reporting standards and regulatory requirements comparable to those in effect within the United States.

The value of any investment or income from any securities or related financial instruments discussed in this research report denominated in a currency other than U.S. dollars is subject to exchange rate fluctuations that may have a positive or adverse effect on the value of or income from such securities or related financial instruments.

Past performance is not necessarily a guide to future performance and no representation or warranty, express or implied, is made by BLS with respect to future performance. Income from investments may fluctuate. The price or value of the investments to which this research report relates, either directly or indirectly, may fall or rise against the interest of investors. Any recommendation or opinion contained in this research report may become outdated as a consequence of changes in the environment in which the issuer of the securities under analysis operates, in addition to changes in the estimates and forecasts, assumptions and valuation methodology used herein.

No part of the content of this research report may be copied, forwarded or duplicated in any form or by any means without the prior consent of BLS and BLS accepts no liability whatsoever for the actions of third parties in this respect.