

Investment Strategy

- สรุปภาพรวมตลาด:
- ในรอบสัปดาห์ที่ผ่านมา สินทรัพย์ทางเลือกอย่างน้ำมันและทอง Outperform โดยน้ำมัน WTI +7.0% ตอบรับความกังวลตลาดน้ำมันตึงตัว, ราคาทอง +2.6% จากความกังวลเศรษฐกิจจะชะลอตัว และดอลลาร์อ่อน ซึ่งไปกดดันให้เกิดแรงเทขายหุ้นกลุ่ม Cyclical และหุ้นเล็กสหรัฐโดยดัชนี Russell2000 ปิด -2.7% ปรับตัวลงหนักสุดในรอบ 3 สัปดาห์ และ SET -2% หลังเผชิญแรงกดดันจากตลาดโลก และการปรับตัวลงของ Delta
- Haruhiko Kuroda สละตำแหน่งประธาน BOJ ส่งไม่ต่อให้ Kazuo Ueda และส่งท้ายด้วยการแสดงความเห็นว่าการบรรลุเป้าหมายเงินเฟ้อของ BOJ อย่างมั่นคงและยั่งยืนใกล้เข้ามาแล้ว ระบุเป็นไปได้ที่ BOJ จะออกมาตรการผ่อนคลายการเงิน ทั้งนี้ตลาดคาดจะเห็นการเปลี่ยนแปลงใน มิ.ย.
- สัปดาห์นี้นักลงทุนหาเบาะแสเพิ่มเติมเกี่ยวกับการขึ้นดอกเบี้ยจากตัวเลขเงินเฟ้อสหรัฐและรายงานการประชุมเฟด คาดว่า CPI พื้นฐานสหรัฐจะเร่งตัวขึ้น 5.6% yoy จาก 5.5% ใน ก.พ. บงชี้เงินเฟ้อยังอยู่ในระดับสูง ขณะที่รายงานการประชุม FOMC ประจำมี.ค. นักลงทุนคาดหวังเฟดจะลดดอกเบี้ยลงก่อนสิ้นปี แต่จากการสื่อสารของเฟดล่าสุดมีความเป็นไปได้ที่จะคงดอกเบี้ยระดับสูงนานกว่าคาด
- ตลาดหุ้นไทยสัปดาห์ที่ผ่านมาปิดที่ 1,577.07 จุด ลดลงเกือบ -2% หรือ -32 จุด โดยปรับตัวลงตลอดสัปดาห์จากแรงขายหลักในหุ้นใหญ่ ก่อนจะมีปริมาณเล็กน้อยในวันศุกร์ด้วยปริมาณการซื้อขายที่ยังเบาบาง โดยเรามองว่าในสัปดาห์นี้ตลาดหุ้นไทยยังคงซึม ๆ อยู่จากการที่จำนวนวันซื้อขายเหลือเพียงแค่ 3 วัน ก่อนวันหยุดยาวในช่วงเทศกาลสงกรานต์ ทำให้นักลงทุนทั้งในและต่างประเทศปรับลดความเสี่ยง ชะลอการลงทุนเพื่ออุทิศทางที่ชัดเจนมากยิ่งขึ้นหลังวันหยุด จับตาตัวเลขเงินเฟ้อสหรัฐ (12 เม.ย.) รวมถึงการรายงานผลประกอบการ 1Q23 ของธนาคารรายใหญ่ อย่าง เจพีมอร์แกน, เวลส์ฟาร์โก และซีทีกรุ๊ป (14 เม.ย.) ทำให้มีมุมมองแนวโน้มที่อ่อนแอลงจากกดดันตลาดในช่วงนี้ได้ วันนี้แนะนำ **CRC MAKRO PR9 ICHI**

Fundamental Stock

- **RAM** : RAM เตรียมเปิดโรงพยาบาลรามคำแหง 2 ใน 2Q23 เริ่มจากเฟสแรก 60-100 เตียงจากทั้งหมด 560 เตียงและคาดว่าโรงพยาบาลแห่งนี้จะถึงจุดคุ้มทุนในระดับ EBITDA ในสามปี RAM ตั้งเป้าเปิดโรงพยาบาล greenfield 8 แห่งในปี FY23-28 เราจึงเชื่อว่าผลขาดทุนในช่วงแรกที่โรงพยาบาลเหล่านี้เปิดดำเนินงานจะกดดันกำไรของบริษัท เรายังแนะนำ "ขาย" RAM และปรับราคาเป้าหมายลงเป็น 47 บาท ซึ่งยังเท่ากับ P/E 30x ในปี FY24 หรือ +0.5 S.D. ของค่าเฉลี่ยห้าปี

CGS-CIMB : ตัวเลขทางเศรษฐกิจที่ควรติดตาม

- 10 เม.ย. : สหรัฐประกาศตัวเลข Wholesale Inventories MoM เดือน ก.พ. จากเดือนก่อนหน้าที่ 0.20%
- 12 เม.ย. : สหรัฐประกาศตัวเลข CPI YoY เดือน มี.ค. โดยตลาดคาด 5.2% จากเดือนก่อนหน้าที่ 6.0%
- 13 เม.ย. : จีนประกาศตัวเลข Exports YoY เดือน มี.ค. โดยตลาดคาด -7.4% จากเดือนก่อนหน้าที่ -9.9%
- 14 เม.ย. : สหรัฐประกาศตัวเลข Industrial Production MoM เดือน มี.ค. จากเดือนก่อนหน้าที่ 0.00%
- 17 เม.ย. : สหรัฐประกาศตัวเลข Empire Manufacturing เดือน เม.ย. จากเดือนก่อนหน้าที่ -24.6
- 18 เม.ย. : จีนประกาศตัวเลข Industrial Production YoY เดือน มี.ค.
- 18 เม.ย. : สหรัฐประกาศตัวเลข Building Permits เดือน มี.ค. จากเดือนก่อนหน้าที่ 1.524 ล้านยูนิต
- 18 เม.ย. : สหรัฐประกาศตัวเลข Housing Starts เดือน มี.ค. จากเดือนก่อนหน้าที่ 1.45 ล้านยูนิต
- 20 เม.ย. : สหรัฐประกาศตัวเลข Existing Home Sales เดือน มี.ค. จากเดือนก่อนหน้าที่ 4.58 ล้าน
- 23 เม.ย. : ไทยประกาศตัวเลข Customs Exports YoY เดือน มี.ค. จากเดือนก่อนหน้าที่ -4.7%

Market Summary

Market Data	Close	Chg	Chg (%)
SET Index	1,577.07	5.94	0.38%
High	1,582.96	11.83	0.75%
Low	1,571.26	0.13	0.01%
SET 50 Index	950.93	4.81	0.51%
SET 100 Index	2,129.12	10.67	0.50%
MAI Index	525.74	-1.26	-0.24%
Volume (m share)	11,499.31		
Value (Btmn)	34,001.19		
P/E (x)	18.88		
DOW JONES	33,485.29	0.00	0.00%
NASDAQ	12,087.96	0.00	0.00%
FTSE100	7,741.56	0.00	0.00%
JAPAN	27,518.31	45.68	0.17%
HONG KONG	20,331.20	0.00	0.00%
KOREA	2,490.41	31.18	1.27%
SINGAPORE	3,300.48	0.00	0.00%
MALAYSIA	1,427.04	2.15	0.15%
CHINA	3,327.65	15.02	0.45%
PHILIPPINES	6,488.51	0.00	0.00%
VIETNAM	1,069.71	-1.20	-0.11%
INDONESIA	6,792.77	0.00	0.00%
INDIA	59,832.97	0.00	0.00%

SET Daily Trading (THB m)	Buy	Sell	Net
Local Institutions	2,934.53	2,891.58	42.95
Proprietary Trading	2,590.97	2,894.12	-303.15
Foreign Investors	17,726.26	17,164.22	562.04
Local Individuals	10,749.43	11,051.27	-301.84

Bond Trading - Net (THB m)	Short-term (TTM<1Y)	Long-term (TTM>1Y)	Total
Asset Mgmt. Companies	6,971.89	349.74	7,321.63
Domestic Companies	151.87	29.41	181.28
Foreign Companies	552.07	223.17	775.24
Total Trading Value	17,431.96	12,666.74	30,098.70

Fixed Income	Close	Chg	Chg (%)
U.S. Bond Yield - 10Y (%)	3.38	0.04	1.11%

Commodities	Close	Chg	Chg (%)
WTI Crude (Nymex) (US\$/bbl)	80.70	0.00	0.00%
Brent Crude (US\$/bbl)	85.12	0.00	0.00%
Singapore GRM (US\$/bbl)	5.47	-0.02	-0.36%
Newcastle Coal Spot (US\$/ton)	193.75	0.00	0.00%
Gold Spot (Comex) (US\$/oz)	2007.05	-0.75	-0.04%
Baltic Dry Index	1560.00	0.00	0.00%

CURRENCY	Close	Chg	Chg (%)
USD/THB	33.79	-0.30	-0.89%
USD/JPY	132.15	0.41	0.32%
EUR/USD	1.10	0.01	0.69%

Source : Aspen, Bloomberg, ThaiBMA, Datastream

Technical Pick

SET Index : แนวรับสำคัญ 1570 ถ้าหลุดแนวรับ ถัดไป 1555 แต่เราแนะนำให้ใช้เป็นจังหวะในการเข้าซื้อในหุ้นรายตัว เพื่อคาดหวังการฟื้นตัวกลับขึ้นไป ทดสอบแนวต้านที่ 1620-1630

ADVANC

แนวรับ : 210 และ 208
แนวต้าน : 218 และ 222
STOP LOSS ถ้าราคาหุ้นปิดต่ำกว่า 204

MEB

แนวรับ : 35.25 และ 35.00
แนวต้าน : 37.00 และ 38.00
STOP LOSS ถ้าราคาหุ้นปิดต่ำกว่า 33.50

Technical highlights

SET Index : แนวรับสำคัญ 1570 ถ้าหลุดแนวรับถัดไป 1555

ทิศทางตลาด : SET Index ปิดที่ 1,577.07 จุด เพิ่มขึ้น 5.94 จุด มูลค่าการซื้อขาย 34,001 ล้านบาท ตลาดหุ้นไทยเมื่อสัปดาห์ที่ผ่านมาปรับตัวลดลงเกิดสัญญาณขายทางเทคนิคลงไปทดสอบแนวรับที่ 1570 หลังจากปรับตัวลดลงหลุดแนวรับที่ 1585 ลงไป โดยมีแนวรับสำคัญที่ 1555

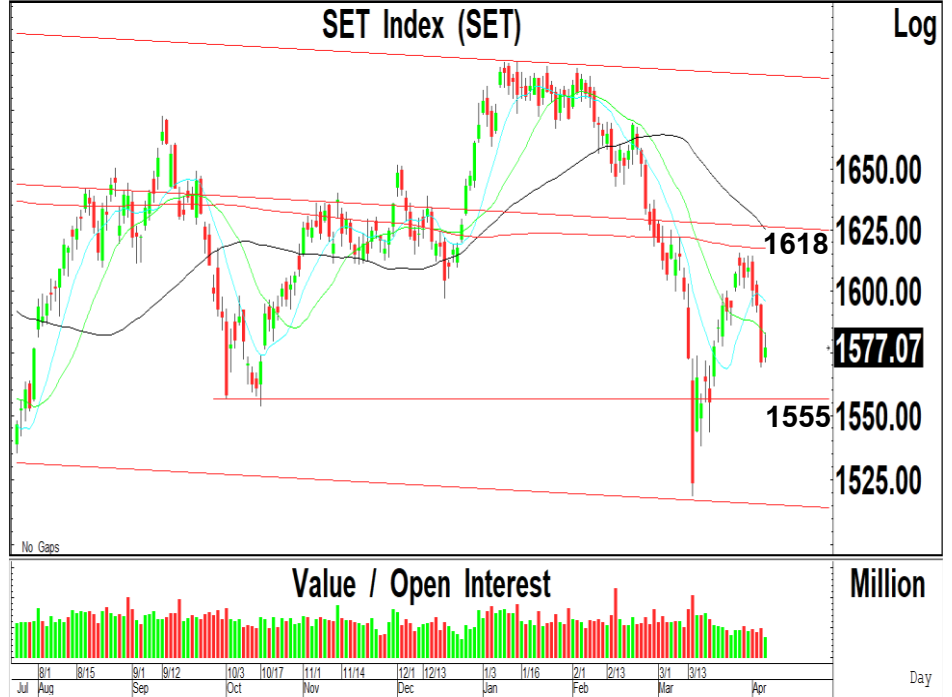

Daily: ปรับตัวเพิ่มขึ้นเหนือแนวรับที่ 1570 แต่มูลค่าการซื้อขายค่อนข้างเบาบาง หลังจากปรับตัวลดลงเกิดสัญญาณขายทางเทคนิคต่อเนื่องหลุดแนวรับที่ 1585 ลงไป แต่มูลค่าการซื้อขายไม่สูงมาก ทำให้การปรับตัวลดลงต่อเนื่องยังอยู่ในกรอบที่จำกัด แต่ถ้าปรับตัวลดลงไปเคลื่อนไหวต่ำกว่า 1570 ทำให้แนวโน้มในระยะสั้นยังมีความเสี่ยงในการปรับตัวลดลงไปทดสอบแนวรับถัดไปที่ 1555 แต่เราแนะนำให้ใช้เป็นจังหวะในการเข้าซื้อ เพื่อคาดหวังการฟื้นตัวกลับขึ้นไปทดสอบแนวต้านที่ 1620-1630

กลยุทธ์ : SET Index ปรับตัวลดลงไปทดสอบแนวรับที่ 1570 ถ้าหลุดจะมีโอกาสปรับตัวลดลงไปทดสอบแนวรับถัดไปที่ 1555 แต่เราแนะนำให้ใช้เป็นจังหวะในการเข้าซื้อในหุ้นรายตัว เพื่อคาดหวังการฟื้นตัวกลับขึ้นไปทดสอบแนวต้านที่ 1620-1630

Most Active Value:		แนวรับ	แนวต้าน
KBANK	แนวรับสำคัญ 128 ถ้าหลุดแนวรับถัดไป 125 แนวต้าน 134-135	128 / 125	132 / 134
BANPU	แนวโน้มขึ้นทดสอบ 11.30 และ 11.50 แนวรับ 10.80	10.90 / 10.80	11.30 / 11.50
DELTA	แนวโน้มลงทดสอบ 880 แนวต้าน 920 และ 930	880 / 870	920 / 930
SCB	แนวต้าน 105 ถ้าทะลุผ่านขึ้นไปได้ แนวต้านถัดไป 110 แนวรับ 103	103 / 102	105 / 108
COM7	แนวรับสำคัญ 26.50 ถ้าหลุดแนวรับถัดไป 25.00 แนวต้าน 28.50	27.00 / 26.50	28.50 / 29.50
AOT	แนวต้าน 72.00-72.50 แนวรับ 70.00	71.00 / 70.00	72.00 / 72.50
PLANB	แนวต้าน 8.40 แนวรับ 8.00 และ 7.70	8.00 / 7.70	8.30 / 8.40
ADVANC	สัญญาณฟื้นตัว แนวโน้มขึ้นทดสอบ 218 และ 222	210 / 208	218 / 222
GULF	แนวโน้มลงทดสอบ 51.00 และ 50.00 แนวต้าน 53.00	51.00 / 50.00	53.00 / 53.50
BEM	แนวต้าน 9.00 แนวรับ 8.80	8.80 / 8.70	9.00 / 9.10

Advanced Info Service (ADVANC TB; THB 210.00) – ชื้อ

- แนวรับ : 210 และ 208
- แนวต้าน : 218 และ 222
- ราคาหุ้นปรับตัวเพิ่มขึ้นเกิดสัญญาณฟื้นตัวทางเทคนิค พร้อมด้วยปริมาณการซื้อขายที่เพิ่มสูงขึ้น หลังจากปรับตัวลดลงเข้าใกล้แนวรับของกรอบแนวโน้มขาขึ้น ทำให้แนวโน้มหลักยังมีโอกาสปรับตัวเพิ่มขึ้นต่อเนื่อง
- MACD เคลื่อนไหวออกด้านข้างในแดนบวก เครื่องมือทางเทคนิคชี้วัดแนวโน้มลงปรับตัวเพิ่มขึ้นทดสอบแนวโน้มขึ้น RSI ปรับตัวลดลงทดสอบระดับ 50
- แนะนำซื้อ ADVANC โดยมีแนวรับที่ 210 และ 208 เพื่อคาดหวังการปรับตัวเพิ่มขึ้นไปทดสอบแนวต้านที่ 218 และ 222 เป็นจุดขายทำกำไร
- STOP LOSS ถ้าราคาหุ้นปิดต่ำกว่า 204



MEB Corporation (MEB TB; THB 35.25) – ชื้อ

- แนวรับ : 35.25 และ 35.00
- แนวต้าน : 37.00 และ 38.00
- ราคาหุ้นปรับตัวเพิ่มขึ้นเกิดสัญญาณฟื้นตัวทางเทคนิค พร้อมด้วยปริมาณการซื้อขายที่เพิ่มสูงขึ้น หลังจากปรับตัวลดลงไปทดสอบจุดต่ำสุดเดิมแล้วสามารถฟื้นตัวกลับขึ้นไป ทำให้แนวโน้มในระยะสั้นยังมีโอกาสปรับตัวเพิ่มขึ้นต่อเนื่อง
- MACD ปรับตัวเพิ่มขึ้นเหนือเส้นค่าเฉลี่ยในแดนลบ เครื่องมือทางเทคนิคชี้วัดแนวโน้มลงเคลื่อนไหวเหนือแนวโน้มขึ้น RSI ปรับตัวเพิ่มขึ้นเหนือระดับ 40
- แนะนำซื้อ MEB โดยมีแนวรับที่ 35.25 และ 35.00 เพื่อคาดหวังการปรับตัวเพิ่มขึ้นไปทดสอบแนวต้านที่ 37.00 และ 38.00 เป็นจุดขายทำกำไร
- STOP LOSS ถ้าราคาหุ้นปิดต่ำกว่า 33.50

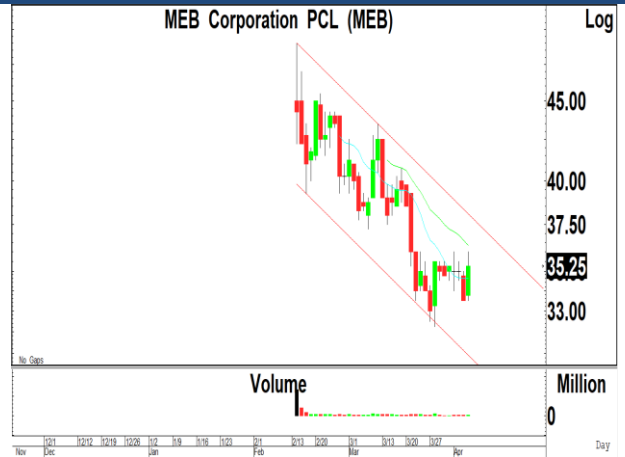

Trading Pick Follow up:

		แนวรับ	แนวต้าน
TTB	แนวโน้มขึ้นทดสอบ 1.50 และ 1.54 แนวรับสำคัญ 1.39	1.44 / 1.42	1.50 / 1.54
CK	แนวโน้มขึ้นทดสอบ 21.50 และ 22.00 แนวรับสำคัญ 20.20	20.70 / 20.50	21.50 / 22.00
NRF	แนวโน้มขึ้นทดสอบ 6.15 และ 6.50 แนวรับสำคัญ 5.55	5.75 / 5.55	6.15 / 6.50
TMI	STOP LOSS ถ้าราคาหุ้นเคลื่อนไหวต่ำกว่า 2.00 ลงไป แนวรับถัดไป 1.90	2.00 / 1.90	2.10 / 2.30
PR9	แนวโน้มขึ้นทดสอบ 22.00 และ 23.00 แนวรับสำคัญ 20.20	20.80 / 20.20	22.00 / 23.00
XPG	STOP LOSS หลังปิดต่ำกว่า 1.08 ลงไป แนวรับถัดไป 1.00	1.00 / 0.98	1.08 / 1.10
AP	STOP LOSS หลังปิดต่ำกว่า 11.80 ลงไป แนวรับถัดไป 11.20	11.80 / 11.20	12.20 / 12.50
PJW	แนวโน้มขึ้นทดสอบ 4.70 และ 4.80 แนวรับสำคัญ 4.38	4.50 / 4.44	4.70 / 4.80

Thailand Derivative Market

SET50 Index Futures

S50M23:946.70 ปรับตัวลดลงไปทดสอบแนวรับสำคัญที่ 944 หลังจากปรับตัวลดลงไปเคลื่อนไหวต่ำกว่า 950 แต่เราคาดว่า การฟื้นตัวไปทดสอบแนวต้านที่ 950 มีความเสี่ยงในการถูกขายทำกำไร ถ้าทะลุผ่านขึ้นไปได้ จะมีแนวต้านถัดไปที่ 960 และ 970 เป็นแนวต้านสำคัญ แต่ถ้าปรับตัวลดลงต่ำกว่า 944 ลงไป จะเป็นสัญญาณขายทางเทคนิคลงไปทดสอบแนวรับที่ 940 และ 930

แนวรับ : 944 และ 940

แนวต้าน : 950 และ 960

คำแนะนำ: เราแนะนำให้ Open Long ใน S50M23 ที่แนวรับ 944-946 เพื่อคาดหวังการปรับตัวเพิ่มขึ้นไปทดสอบแนวต้านที่ 950-952

STOP LOSS สถานะ Long ถ้า S50M23 ปรับตัวลดลงต่ำกว่า 940

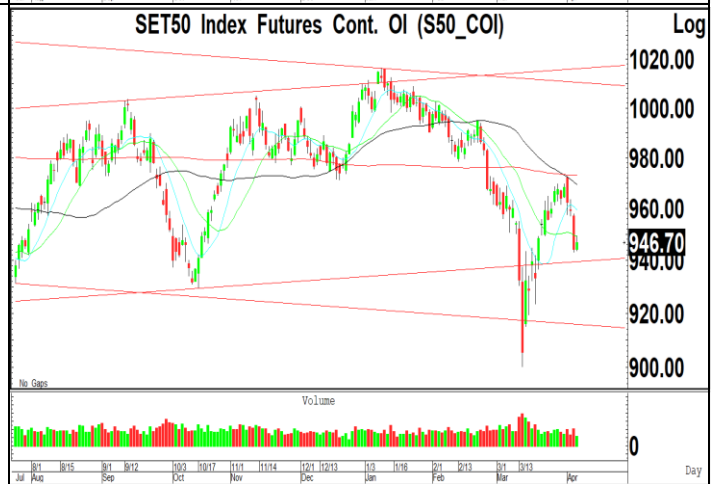
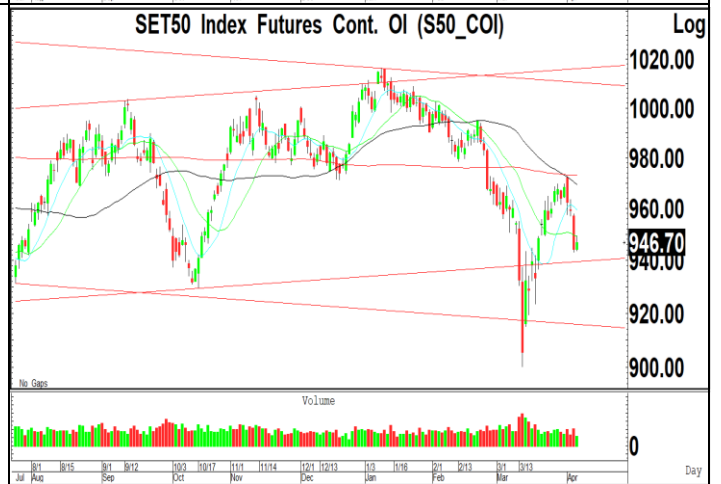

Thailand Derivative Market

Spot Gold:1997 สัญญาฟิวเจอร์สทองคำปรับตัวลดลงเกิดสัญญาณขายทางเทคนิคหลังจากปรับตัวเพิ่มขึ้นไปทดสอบทดสอบแนวต้านที่ 2050 ในขณะที่โครงสร้างของราคาทองคำถูกขายที่แนวต้าน 2030 และมีแนวต้านสำคัญที่ 2065 โดยมีแนวรับที่ 1990 ถ้าหลุดจะมีโอกาสปรับตัวลดลงไปทดสอบแนวรับที่ 1970 และ 1950 ในขณะที่ค่าเงินบาทเกิดสัญญาณฟื้นตัวเหนือระดับ 34.00 ถ้าทะลุผ่านแนวต้านที่ 34.50 ขึ้นไป จะมีแนวต้านถัดไปที่ 35.00

แนวรับ : 2010 และ 2000

แนวต้าน : 2040 และ 2060

คำแนะนำ: เราแนะนำให้ Open Short ใน GOM23 ที่แนวต้าน 2040 เพื่อคาดหวังการปรับตัวลดลงไปทดสอบแนวรับที่ 2010

STOP LOSS สถานะ Short ถ้า GOM23 ปรับตัวเพิ่มขึ้นเหนือ 2060

GF10J23 แนวรับ 32500 และมีแนวต้าน 33000

10 Baht Gold Futures Cont. OI (GF10_COI)



Gold Spot Price,RT (IQXGL)

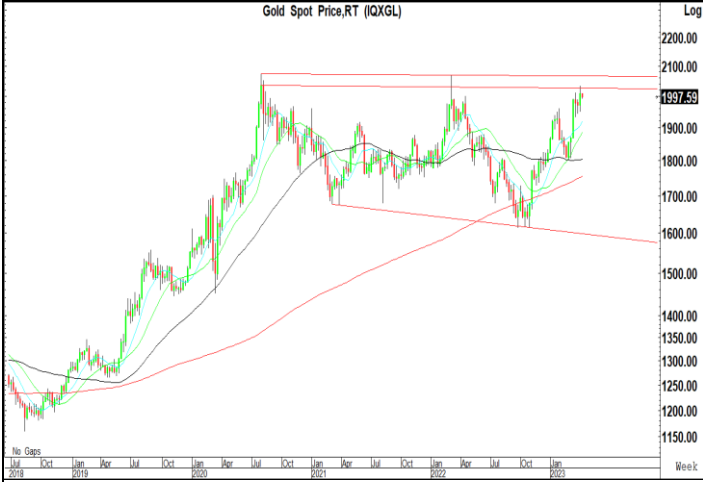

US Dollar/Thai Baht,RT (IQXUSTB)

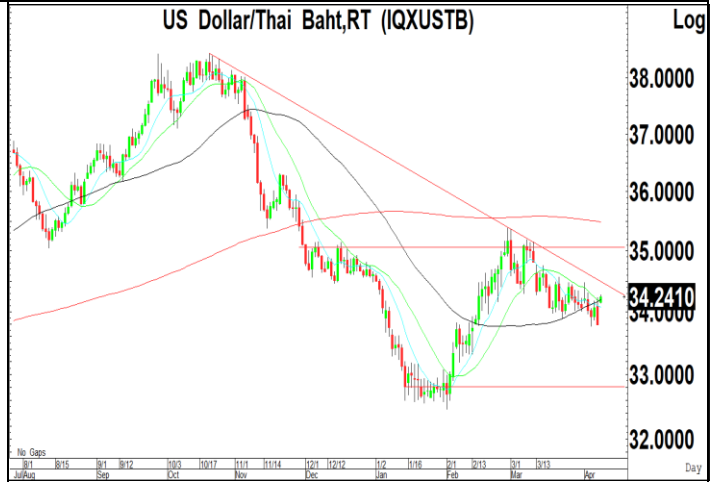

Thailand Derivative Market

<p>DELTAM23</p> <p>ราคาหุ้นปรับตัวเพิ่มขึ้นไปทดสอบแนวต้านที่ 920-930 หลังจากปรับตัวลดลงเกิดสัญญาณขายทางเทคนิคต่อเนื่องหลุดแนวรับสำคัญที่ 920 ลงไป ทำให้แนวโน้มหลักยังมีความเสี่ยงในการปรับตัวลดลงไปทดสอบแนวรับถัดไปที่ 800 โดยมีแนวต้านที่ 930 ถ้าฟื้นตัวกลับขึ้นไป จะมีแนวต้านที่ 970-980</p> <p style="text-align: center;">แนวรับ : 900 และ 870</p> <p style="text-align: center;">แนวต้าน : 920 และ 930</p> <p>คำแนะนำ: เราแนะนำให้ Open Short ใน DELTAM23 ที่แนวต้าน 920 เพื่อคาดหวังการปรับตัวลดลงไปทดสอบแนวรับที่ 870 และ 840</p> <p>STOP LOSS สถานะ Short ถ้า DELTAM23 ปรับตัวเพิ่มขึ้นเหนือ 930</p>	<p style="text-align: center;">Delta Electronics (Thailand) PCL (DELTA)</p> <p style="text-align: right;">Log</p>
<p>BANPUM23</p> <p>ราคาหุ้นเคลื่อนไหวออกด้านข้างเพื่อสร้างฐานที่บริเวณ 11.00 หลังจากปรับตัวลดลงไปทดสอบแนวรับของกรอบแนวโน้มขาลงแล้วฟื้นตัวกลับขึ้นไป ทำให้แนวโน้มของราคาหุ้นยังมีโอกาสปรับตัวเพิ่มขึ้นไปทดสอบแนวต้านที่ 11.30 และ 12.00 แต่ถ้าปรับตัวลดลงไปเคลื่อนไหวต่ำกว่า 10.70 จะมีแนวรับถัดไปที่ 10.20</p> <p style="text-align: center;">แนวรับ : 10.00 และ 9.70</p> <p style="text-align: center;">แนวต้าน : 10.40 และ 11.00</p> <p>คำแนะนำ: เราแนะนำให้ Open Long ใน BANPUM23 ที่แนวรับ 10.00 เพื่อคาดหวังการปรับตัวเพิ่มขึ้นไปทดสอบแนวต้านที่ 10.40 และ 11.00</p> <p>STOP LOSS สถานะ Long ถ้า BANPUM23 ปรับตัวลดลงต่ำกว่า 9.70</p>	<p style="text-align: center;">Banpu PCL (BANPU)</p> <p style="text-align: right;">Million</p>
<p>CBGM23</p> <p>ราคาหุ้นปรับตัวลดลงต่อเนื่องเกิดสัญญาณขายทางเทคนิคลงไปทดสอบแนวรับสำคัญที่ 87.00 หลังจากปรับตัวลดลงหลุดแนวรับที่ 92.00 ลงไป แต่เราคาดว่า การปรับตัวลดลงต่ำกว่า 87.00 ลงไป จะมีโอกาสปรับตัวลดลงต่อเนื่องไปทดสอบแนวรับที่ 82.00 และ 80.00 จึงแนะนำให้ STOP LOSS สถานะ Long หากต่ำกว่า 87.00 ลงไป</p> <p style="text-align: center;">แนวรับ : 88.00 และ 87.00</p> <p style="text-align: center;">แนวต้าน : 90.00 และ 92.00</p> <p>คำแนะนำ: เราแนะนำให้ Open Long ใน CBGM23 ที่แนวรับ 88.00 เพื่อคาดหวังการฟื้นตัวไปทดสอบแนวต้านที่ 92.00 และ 95.00</p> <p>STOP LOSS สถานะ Long ถ้า CBGM23 ปรับตัวลดลงต่ำกว่า 87.00</p>	<p style="text-align: center;">Carabao Group PCL (CBG)</p> <p style="text-align: right;">Million</p>

ข่าวเด่นรอบวัน

SNNP	<p>SNNP ขวัญใจกองทุน หน้า-ขนมยอดกระฉูด</p> <p>SNNP โดดรับอากาศร้อน-หยุดยาวสงกรานต์ ยอดขายเจเล่-สแน็กโลดส์พุ่งทะยาน ผู้บริหาร "วิโรจน์ วชิรเดชกุล" คอนเฟิร์มปี 2566 รายได้ตามนัด โต 10% จากปีก่อน ปลื้มกองทุนเติบโตต่อเนื่อง หลังโรตโซว์ราปรับขึ้นสัดส่วนขึ้นแตะ 15% เล็งโรตโซว์เพิ่ม -ทันสมัย</p>
BGRIM	<p>BGRIM พอร์ต 4,394 เมก คว่าชัยกำไรเพิ่ม 200 ล.</p> <p>BGRIM แจงชัดเจนประเมินผลไฟฟ้าหมุนเวียน 15 โครงการ 339.3 เมกะวัตต์ รุกจ่ายไฟฟ้า 2569-2573 "ดร.ฮาราลด์ ลิงค์" ซื่อตอบโจทย์กลยุทธ์มุ่ง Net Zero พอร์ตรวมแตะ 4,394.7 เมกะวัตต์แล้ว มั่นใจแตะ 4,700 เมกะวัตต์ ปี 2567 ก่อนพุ่ง 10,000 เมกะวัตต์ ปี 2573 -ทันสมัย</p>
ACE	<p>ACE เข้าวินโซลาร์ 112 เมก ลั่นลุยต่อขยะ-ไฟฟ้าสะอาด</p> <p>ACE เจ้าพลังงานสะอาด ก้าวสู่โซลาร์ฟาร์ม หลังชนะประมูลในโครงการโรงไฟฟ้าพลังงานหมุนเวียนประเภทพลังงานแสงอาทิตย์แบบติดตั้งบนพื้นดิน 18 โครงการ กำลังการผลิต 112.73 เมกะวัตต์ เดินหน้าประมูลโรงไฟฟ้าขยะชุมชนต่ออีกหลายโครงการ พร้อมเข้าร่วมโครงการโรงไฟฟ้าสะอาด เฟส 2 เป้าพันเมกไม่ไกล -ทันสมัย</p>
GPSC	<p>GPSC บันทึกอีก 16 เมกะวัตต์ พร้อมลงทุนอินเดีย-ไต้หวัน</p> <p>GPSC บุกกำลังการผลิตเพิ่ม หลังคว่า 2 โครงการ 16 เมกะวัตต์ ลุยประมูลเฟส 2 กำลังการผลิต 3,600 เมกะวัตต์ ต่อ มองโอกาสการลงทุนต่างประเทศ อินเดีย ไต้หวัน ย้ำเป้า 12 GW ทั้ง กลุ่มปตท. พร้อมลุยธุรกิจแบตเตอรี่ รับผิดชอบจัดการใช้รถอีวีพุ่ง หลังผู้ประกอบการต่างประเทศเข้ามาลงทุนไทย ส่วนโรงงานแบตเตอรี่จีน เริ่มปี 2567 -ทันสมัย</p>
SSP	<p>SSP กำเงิน 4 พันล้านลุย กำลังผลิตชน 500 เมก</p> <p>SSP เตรียมเงิน 4 พันล้านบาท พร้อมลุยโครงการใหม่ บอสใหญ่ "วรุตม์ ธรรมวารานุกุลย์" ลั่นคว่า PPA ใหม่ 170.5 เมกะวัตต์ หนุนกำลังผลิตในมือเกินเป้า 500 เมกะวัตต์ ใส่เกียร์ดีลซื้อกิจการต้นพอร์ต -ทันสมัย</p>

ข่าวเด่นรอบวัน

FVC	FVC อวด Q1 โตทุกธุรกิจ ตั้งโซลาร์เซฟต์ลงทุนค่าไฟ FVC ส่งซิกไตรมาสแรกทุกกลุ่มธุรกิจรายได้ฟู คาดไตรมาส 2/2566 ติดเครื่องวิ่งต่อ ด้านผู้บริหาร "วิจิตร เตชะเกษม" วางกลยุทธ์ติดโซลาร์ ลดต้นทุนค่าไฟ เซฟเงินได้ปีละ 7 แสนบาท คาดรายได้ปีนี้ชนพันล้านบาท เดินเกมลุยธุรกิจเต็มพิกัด –ทันหุ้น
BC	BC เดินหน้าโปรเจกต์ใหม่ ยอดขายกัญชาทะลุเป้า BC ผุด 5 โครงการใหม่ปีนี้ พร้อมตั้งเป้ารายได้จากธุรกิจ BOS อยู่ที่ 700 ล้านบาท ปักธงรับเงินสดจากการขายไม้ต่ำกว่า 200 ล้านบาท แยม 3 เดือนที่ผ่านมาธุรกิจกัญชาบูม โภชเภสัชขยายสาขา 20 แห่งในปีนี้ รongรับดี มานด์พุ่งขึ้น –ทันหุ้น
CHOW	CHOW ปลื้มควารางวัลองค์กรมีธรรมมาภิบาล CHOW ปลื้ม ควงบริษัทลูก "เซาว์ เอ็นเนอร์ยี" ควารางวัลชมเชยองค์กรโปร่งใสครั้งที่ 11 สะท้อน CHOW GROUP มุ่งขับเคลื่อนให้บริษัทเติบโตอย่างมั่นคง ด้วยความโปร่งใส สุจริต มีจริยธรรมและหลักธรรมาภิบาลที่ดี และมีความรับผิดชอบต่อสังคม –ทันหุ้น
SKR	SKR คิว 250 ล.อัพเกรด โมเดลรพ.เคลื่อนที่หนุนโต SKR เล็งทุ่มงบ 250 ล้านบาท เสริมแกร่งบริการ-อัพเกรดไอที ฟูทางไทยเงินระยะยาว พร้อมปักธงปี 2566 รายได้ปกติทะยาน 14-17% จากปีก่อน รับพอร์ตผู้ใช้บริการขยายตัว ผู้บริหาร "สุริยันต์ โคจรโรจน์" สบช่องลุยโรงพยาบาลเคลื่อนที่ เสริมฐานรับทรัพย์เพิ่ม –ทันหุ้น
ARROW	ARROW ประกาศจากนี้ฟื้นชัด เลือกตั้งหนุ่งานไหลเข้าพรีป บอสใหญ่ "ARROW" ลั่นจากนี้เป็นต้นไปธุรกิจฟื้นตัว หลังราคาเหล็กปรับตัวลดลง พร้อมรับแรงหนุนเลือกตั้งโปรเจกต์รัฐด้านโครงสร้างพื้นฐานกลับมาคึกคัก ปักเป้าไทยรายได้ปีนี้ทะลุ 1.4 พันล้านบาท ตุนแบ็กล็อก 750 ล้านบาท –ทันหุ้น

NVDR Trading

ประจำวันจันทร์ 7 เมษายน 2566

NVDR TOP Value			
Top 25 NVDR Net Buy		Top 25 NVDR Net Sell	
1. KBANK	179,240,169	1. BANPU	-147,325,560
2. DELTA	165,732,934	2. CPF	-111,029,182
3. KCE	161,862,462	3. ETC	-73,666,998
4. KTC	127,354,086	4. SCGP	-69,526,925
5. BDMS	116,708,675	5. BEM	-49,869,699
6. GULF	112,024,706	6. PTT	-46,807,475
7. GLOBAL	102,284,437	7. CPALL	-41,487,000
8. SCB	85,940,620	8. HMPRO	-33,121,230
9. COM7	81,149,945	9. BWG	-31,233,926
10. HANA	70,648,775	10. BBL	-29,144,378
11. ADVANC	69,859,154	11. PTTEP	-26,528,557
12. AOT	64,301,795	12. TCAP	-23,560,341
13. OSP	59,741,505	13. BPP	-18,698,320
14. PLANB	53,859,346	14. SKY	-18,566,200
15. MTC	53,362,608	15. ICHI	-15,058,660
16. LH	52,425,189	16. TESCO	-10,378,190
17. MAKRO	50,067,160	17. INTUCH	-9,223,335
18. MINT	48,135,103	18. TOP	-8,122,675
19. JMT	41,166,168	19. TVO	-8,065,674
20. AMATA	38,962,400	20. WARRIX	-7,526,420
21. WHA	36,322,454	21. BCP	-7,366,515
22. KTB	36,015,132	22. CK	-7,358,928
23. AWC	35,123,379	23. AURA	-7,276,198
24. PSG	32,081,862	24. PR9	-7,138,830
25. THG	30,402,940	25. M	-7,064,899

NVDR TOP Volume			
Top 25 NVDR Net Buy		Top 25 NVDR Net Sell	
1. GTV	49,090,300	1. BWG	-32,801,100
2. PSG	34,648,600	2. ETC	-17,382,600
3. WAVE	11,036,000	3. BANPU	-13,593,790
4. NEWS	8,371,194	4. BEM	-5,479,485
5. WHA	8,335,100	5. CPF	-5,280,011
6. PLANB	6,767,981	6. TRITN	-3,288,294
7. AWC	6,211,455	7. SDC	-2,910,900
8. GLOBAL	5,723,865	8. TMI	-2,746,400
9. LH	5,387,096	9. HMPRO	-2,313,673
10. TGE	4,290,892	10. XPG	-2,188,800
11. TRC	4,152,400	11. MORE	-1,862,500
12. BDMS	3,884,555	12. IRPC	-1,557,831
13. VGI	3,789,900	13. SCGP	-1,537,000
14. KCE	3,697,198	14. PTT	-1,517,448
15. GUNKUL	3,681,574	15. BLAND	-1,467,900
16. BROOK	3,225,010	16. BPP	-1,229,600
17. JAS	3,016,514	17. ICHI	-1,213,700
18. BTS	3,014,952	18. SUPER	-1,007,052
19. HPT	2,943,000	19. TTB	-954,945
20. COM7	2,933,296	20. SHR	-875,197
21. YONG	2,856,900	21. ALPHAX	-799,700
22. CHG	2,753,815	22. DEXON	-799,700
23. PRTR	2,697,000	23. EVER	-748,400
24. CGH	2,422,400	24. WARRIX	-701,800
25. SIRI	2,338,628	25. CPALL	-678,330

ยอดสะสม 5 วันย้อนหลัง 31 มีนาคม - 7 เมษายน 2566

NVDR TOP Value			
Top 25 NVDR Net Buy		Top 25 NVDR Net Sell	
1. KBANK	1,636,415,265	1. DELTA	-727,160,860
2. BDMS	1,021,468,191	2. BANPU	-405,499,101
3. CPALL	596,539,915	3. TU	-206,440,861
4. PTT	577,335,990	4. IVL	-169,320,220
5. CBG	378,898,177	5. BCP	-153,372,409
6. AOT	363,066,444	6. ITC	-129,341,900
7. ADVANC	299,307,059	7. COM7	-109,163,546
8. WHA	270,500,639	8. HMPRO	-103,773,862
9. CPN	265,569,230	9. SKY	-99,939,050
10. BH	251,353,483	10. KKP	-95,112,524
11. BBL	248,519,602	11. SCGP	-95,087,261
12. SCB	231,714,900	12. BEM	-91,701,798
13. BGRIM	224,810,556	13. TISCO	-88,477,894
14. CRC	206,333,540	14. SINGER	-80,784,040
15. MTC	178,793,881	15. JMART	-77,219,939
16. TOP	166,333,022	16. ETC	-70,603,062
17. MAKRO	161,234,885	17. PSL	-54,765,647
18. TIDLOR	158,701,485	18. INTUCH	-50,950,614
19. AWC	158,221,491	19. BWG	-46,752,498
20. LH	147,804,952	20. GLOBAL	-46,605,374
21. AMATA	143,263,715	21. RCL	-45,704,078
22. THG	142,415,298	22. CENTEL	-44,867,107
23. OSP	132,357,430	23. PTTEP	-42,655,951
24. PTTGC	126,577,024	24. BLA	-41,198,547
25. SIRI	126,023,294	25. ORI	-40,595,173

NVDR TOP Volume			
Top 25 NVDR Net Buy		Top 25 NVDR Net Sell	
1. GTV	177,868,400	1. BWG	-48,714,300
2. NEWS	101,427,506	2. BANPU	-37,277,798
3. PSG	74,695,056	3. SUPER	-27,850,588
4. SIRI	70,280,947	4. ETC	-16,704,900
5. WHA	61,941,501	5. TU	-15,365,089
6. TGE	37,033,292	6. UREKA	-12,716,582
7. BDMS	33,763,916	7. BEM	-10,187,408
8. AWC	27,430,540	8. HMPRO	-7,272,032
9. TRC	24,030,700	9. MORE	-7,113,222
10. PTT	18,348,892	10. PPPM	-6,877,100
11. VGI	17,181,312	11. ONEE	-6,120,099
12. WAVE	16,143,300	12. ITC	-5,399,100
13. IRPC	15,353,682	13. IVL	-4,914,569
14. LH	15,078,011	14. BCP	-4,817,532
15. GUNKUL	13,132,813	15. SDC	-4,689,499
16. TRUE	12,908,042	16. SHR	-4,646,090
17. KBANK	12,391,186	17. SINGER	-4,586,065
18. TTB	9,868,237	18. RABBIT	-4,392,500
19. CPALL	9,626,826	19. MENA	-4,262,200
20. JAS	7,635,315	20. ANAN	-4,102,100
21. BCPG	7,606,619	21. PSL	-4,000,718
22. BTS	7,410,275	22. PJW	-3,812,200
23. CHG	7,297,815	23. COM7	-3,643,943
24. AMATA	6,292,650	24. A5	-3,567,403
25. TIDLOR	6,255,986	25. SKY	-3,539,000

Source : SETSMART

ข้อมูลแบบรายงานการเปลี่ยนแปลงการถือหลักทรัพย์ของผู้บริหาร (แบบ 59) Change by Management

Date of report 07 April, 2023

Source : กลต. (SEC)

ชื่อบริษัท	ชื่อผู้บริหาร	วิธีการได้มา/จำหน่าย	ประเภทหลักทรัพย์	วันที่ได้มา/จำหน่าย	จำนวน	ราคา
AAI	ร้อยเอก สุทธิรักษ์ หัตถวงษ์	ซื้อ	หุ้นสามัญ	05/04/2566	80,000	5.65
AUCT	นาย สุธี สมาริ	ซื้อ	หุ้นสามัญ	07/04/2566	20,000	9.15
DACON	นาย อนรรักษ์ ลีลาปิยมิตร	ซื้อ	หุ้นสามัญ	31/03/2566	44,400	4.50
EP	นาย ยุทธ ชินสุภักกุล	ซื้อ	หุ้นสามัญ	05/04/2566	36,400	3.34
HARN	นาย วิรัช สุขชัย	ซื้อ	หุ้นสามัญ	05/04/2566	1,000,000	2.16
HARN	นาย วิรัช สุขชัย	ซื้อ	หุ้นสามัญ	07/04/2566	600,000	2.16
ITNS	นาย อติสร ถาวรธนาสาร	ซื้อ	หุ้นสามัญ	05/04/2566	100,000	4.18
KSL	นาย จำรัส ชินธรรมมิตร	ซื้อ	หุ้นสามัญ	04/04/2566	29	3.36
MICRO	นาง รสนันท์ ยิ่งทวีศักดิ์	ซื้อ	หุ้นสามัญ	05/04/2566	20,000	3.82
PEACE	นาย พิสิฐ ปัญญาคุณาภรณ์	ซื้อ	หุ้นสามัญ	07/04/2566	24,800	4.14
PEACE	นาย พิสิฐ ปัญญาคุณาภรณ์	ซื้อ	หุ้นสามัญ	05/04/2566	2,200	4.14
PEACE	นาย พิสิฐ ปัญญาคุณาภรณ์	ซื้อ	หุ้นสามัญ	07/04/2566	12,000	4.14
PSG	นาย นพดล อินทรليب	ซื้อ	หุ้นสามัญ	05/04/2566	1,000,000	0.96
PSG	นาย นพดล อินทรลิป	ซื้อ	หุ้นสามัญ	03/04/2566	500,000	0.98
RCL	นาย ทวีโชค ตันธวัชมิตร	ซื้อ	หุ้นสามัญ	05/04/2566	50,000	25.35
RS	นาย สุรัชย์ เขษมรัฐโชติศักดิ์	ซื้อ	หุ้นสามัญ	05/04/2566	1,100,000	15.06
STI	นาย ไพรัช เล่าประเสริฐ	ซื้อ	หุ้นสามัญ	05/04/2566	560,000	5.13
STI	นาย ไพรัช เล่าประเสริฐ	ซื้อ	หุ้นสามัญ	03/04/2566	150,000	5.48
STI	นาย ไพรัช เล่าประเสริฐ	ซื้อ	หุ้นสามัญ	04/04/2566	60,000	5.47
STP	นาย สุรศักดิ์ วัฒนวงศ์จรัส	ซื้อ	หุ้นสามัญ	07/04/2566	20,000	10.00
UVAN	นาย สันติ สนวนยศ	ซื้อ	หุ้นสามัญ	05/04/2566	10,000	7.35
VRANDA	นาย กิตติศักดิ์ สฟโชคชัย	ซื้อ	หุ้นสามัญ	04/04/2566	15,000	7.57
DACON	นาย อนรรักษ์ ลีลาปิยมิตร	ขาย	หุ้นสามัญ	31/03/2566	19,400	5.15
PEACE	นาย พิสิฐ ปัญญาคุณาภรณ์	โอน	หุ้นสามัญ	24/03/2566	2,000,000	-

ข้อมูลการขายชอร์ต

7-Apr-2566

หลักทรัพย์	ปริมาณหุ้นที่ขายชอร์ต (หุ้น)	มูลค่าการขายชอร์ต (บาท)	%ปริมาณการขายชอร์ต	%มูลค่าการขายชอร์ต
1 QH	2651900	6,417,598.00	30.66	30.68
2 AJ	7800	81,060.00	27.56	27.74
3 WICE	120000	1,184,900.00	25.36	25.42
4 RJH	29400	830,550.00	24.3	24.25
5 SPRC	2293300	25,038,940.00	24.23	24.15
6 BCP	379000	11,938,500.00	22.95	23
7 CPF	4145000	87,217,330.00	21.82	21.84
8 BJC	803600	30,450,825.00	21.56	21.66
9 OSP-R	2246200	66,286,325.00	21.07	21.05
10 THANI-R	1517000	5,504,530.00	20.94	20.95
11 IVL	805000	27,331,300.00	20.78	20.8
12 OR	1253300	26,444,630.00	20.53	20.55
13 TIDLOR	568300	14,349,575.00	20.55	20.55
14 RABBIT	1284400	1,159,670.00	20.3	20.29
15 LH	4773600	46,373,615.00	19.66	19.58
16 AP	1237900	14,855,700.00	19.51	19.56
17 XO	30400	350,360.00	18.98	18.96
18 TASCO	376800	7,244,290.00	18.8	18.8
19 SGP	69700	612,200.00	18.41	18.39
20 GULF	2234200	118,184,500.00	18.08	18.07
21 AIE	155700	313,858.00	17.66	17.67
22 MINT	1817600	55,991,200.00	17.35	17.36
23 ASP	1230000	3,452,738.00	17.17	17.34
24 SCCC	22900	3,114,900.00	17.36	17.33
25 SCCC-R	22300	3,037,800.00	16.91	16.9
26 CPALL	1733200	105,974,800.00	16.88	16.89
27 DCC	230600	524,318.00	15.84	15.9
28 TU	2567000	33,993,300.00	15.43	15.46
29 STA	257300	5,756,480.00	15.12	15.13
30 BBIK-R	19200	2,083,450.00	15.01	15
31 STGT	197300	2,008,600.00	14.82	14.85
32 SGP-R	55800	491,055.00	14.73	14.75
33 MAJOR-R	69700	1,117,970.00	14.74	14.71
34 AWC	3612300	20,438,010.00	14.49	14.53
35 INTUCH-R	169600	12,524,425.00	14.46	14.46
36 BLAND-R	518100	502,557.00	14.3	14.3
37 TPIPL	550200	853,201.00	14.21	14.22
38 IRPC	1969400	5,120,440.00	14.18	14.2
39 LHFG	55200	58,512.00	14.15	14.15
40 CPF-R	2688900	56,487,710.00	14.16	14.14
41 BDMS	2928100	88,045,675.00	14.02	14.03
42 SAT-R	23900	449,320.00	13.95	13.95
43 BBL	399800	61,354,200.00	13.93	13.95
44 ERW	617300	2,994,674.00	13.85	13.86
45 STANLY	1500	269,250.00	13.76	13.77

หลักทรัพย์	ปริมาณหุ้นที่ขายชอร์ต (หุ้น)	มูลค่าการขายชอร์ต (บาท)	%ปริมาณการขายชอร์ต	%มูลค่าการขายชอร์ต
46 PSH	24900	312,390.00	13.68	13.71
47 BH	112500	25,695,100.00	13.61	13.59
48 HMPRO	1941500	27,881,710.00	13.44	13.45
49 RATCH	311200	11,981,200.00	13.36	13.38
50 NOBLE	135600	660,204.00	13.4	13.37
51 SUPER	2653300	1,751,178.00	13.41	13.29
52 SCGP	992500	44,903,500.00	13.1	13.11
53 TTB	34708100	50,272,308.00	12.97	13.01
54 BYD-R	225900	1,881,875.00	12.84	12.86
55 ITD	596600	940,040.00	12.59	12.63
56 STEC	528700	6,535,240.00	12.53	12.58
57 OSP	1329200	39,446,800.00	12.47	12.53
58 EPG	57800	452,420.00	12.42	12.4
59 M	114400	5,806,900.00	12.17	12.18
60 TISCO	563100	56,691,900.00	12.15	12.15
61 TU-R	2005600	26,491,050.00	12.06	12.05
62 PSH-R	21800	272,980.00	11.98	11.98
63 BLA-R	148000	4,033,000.00	11.66	11.61
64 GFPT	62700	708,510.00	11.32	11.31
65 WHA	4916700	21,381,800.00	11.21	11.2
66 BTS	7254400	53,783,875.00	10.93	10.95
67 KTC	673900	36,501,725.00	11	10.92
68 TSTH	57800	63,002.00	10.63	10.65
69 PTTGC-R	427300	19,066,900.00	10.59	10.58
70 THANI	757900	2,747,582.00	10.46	10.46
71 PTTGC	418700	18,719,575.00	10.38	10.39
72 UNIQ	10600	39,552.00	10.23	10.25
73 VIBHA-R	51600	135,192.00	10.22	10.21
74 TOP	330300	17,345,150.00	10.14	10.14
75 LANNA	70000	1,049,180.00	10.07	10.1
76 TLI	474000	6,088,650.00	9.89	9.92
77 HMPRO-R	1428000	20,501,140.00	9.89	9.89
78 BCH-R	292000	5,999,800.00	9.87	9.84
79 BANPU-R	10487400	114,310,030.00	9.8	9.8
80 STA-R	166500	3,724,200.00	9.78	9.79
81 TCAP	995300	45,718,250.00	9.77	9.76
82 SPRC-R	913000	10,001,280.00	9.64	9.65
83 SUSCO-R	110000	397,168.00	9.64	9.62
84 KCE	953200	41,302,575.00	9.63	9.56
85 CRC	356000	16,083,700.00	9.4	9.43
86 EGCO	18500	2,885,900.00	9.37	9.38
87 AP-R	580400	6,964,800.00	9.15	9.17
88 ICHI	395200	4,891,340.00	9.08	9.07
89 BGRIM	337200	13,393,875.00	8.99	9.02
90 MTC	615000	21,009,825.00	9.01	9.01

หมายเหตุ :- %ปริมาณและมูลค่าการขายชอร์ต เปรียบเทียบกับปริมาณและมูลค่าการซื้อขายแบบ AOM

- " -R " ข้อมูลธุรกรรมขายชอร์ตในเอ็นวีดีอาร์

Source:SETSMART

SET50 Index Futures - Trading Volume

7 April 2023

Volume, OI: Contracts

	Foreign Investor		Local Institutions		Local Investor		Total	
	Volume	%	Volume	%	Volume	%	Volume	OI
Long	54,091	39.76%	26,339	19.36%	55,605	40.88%		
Short	42,704	31.39%	29,038	21.35%	64,293	47.26%		
Net	11,387	-	-2,699	-	-8,688	-	136,035	467,532

8 March 2023 - 7 April 2023 (1 Month)

Volume, OI: Contracts

	Foreign Investor		Local Institutions		Local Investor		Total	
	Volume	%	Volume	%	Volume	%	Volume	OI
Long	2,890,715	43.99%	1,104,066	16.80%	2,576,910	39.21%		
Short	2,776,093	42.24%	1,084,806	16.51%	2,710,792	41.25%		
Net	114,622	-	19,260	-	-133,882	-	6,571,691	467,532

3 January 2023 - 7 April 2023 (YTD)

	Foreign Investor		Local Institutions		Local Investor		Total	
	Volume	%	Volume	%	Volume	%	Volume	OI
Long	6,138,284	38.94%	2,598,182	16.48%	7,027,435	44.58%		
Short	6,273,147	39.79%	2,548,302	16.17%	6,942,452	44.04%		
Net	-134,863	-	49,880	-	84,983	-	15,763,901	467,532

Source: SETSMART

April

Monday		Tuesday		Wednesday		Thursday		Friday	
03-Apr		04-Apr		05-Apr		06-Apr		07-Apr	
NDX01-XD@0 VL-W1-XE 1:1@0.5	THCOM-XD@0.5	DCC-XD@0.011	SCGP-XD@0.35	GLORY-XD@0.06				CHEWA-XD@0.0183 SCC-XD@2	GPI-XD@0.04 SMPC-XD@0.4
10-Apr		11-Apr		12-Apr		13-Apr		14-Apr	
AIE-W2-XE 1:0.25@1 BANPU-XD@0.75 MINT-W8-XE 1:1@28 TVDH-XW 3:1	ATP30-XD@0.03 BPP-XD@0.3 QTC-XD@0.2	J-XD@0.03 JMT-XD@0.59 LHSC-XD@0.125	JMART-XD@0.66 KWC-XD@10 QHPF-XD@0.12	TTB-XD@0.053					
17-Apr		18-Apr		19-Apr		20-Apr		21-Apr	
GC-XD@0.15 S11-XD@0.1 TMT-XD@0.15	KBANK-XD@3.5 SCB-XD@5.19 UKEM-XD@0.015	KGI-XD@0.355 KTB-P-XD@0.8365 PIMO-W2-XE 1:1@1.75 RS-XD(SD)10:1 TCAP-P-XD@1.9 TOG-XD@0.43	KTB-XD@0.682 KTC-XD@1.15 RS-XD@0.01111 TCAP-XD@1.9 TIPCO-XD@0.7	FTE-XD@0.06 IHW1-XE 1:1.01007@5.94021 STA-XD@0.72 STGT-XD@0.25 TIDLOR-XD@0.292 TPLAS-XD@0.1	HMPRO-XD@0.21 PJW-XD@0.05 STA-XD@0.28 TCC-W4-XE 1:1.10801@0.903 TIDLOR-XD(SD)8:1 YUASA-XD@0.346	AIT-XD@0.17 MAJOR-XD@0.25 THANA-XD@0.07	JR-XD@0.09 NER-XD@0.31	BBL-XD@3 TISCO-XD@7.75	PSL-XD@0.25 TISCO-P-XD@7.75
24-Apr		25-Apr		26-Apr		27-Apr		28-Apr	
CH-XD@0.06 NUSA-W4-XE 1:1.135@0.881	CIMBT-XD@0.0115	BGC-XD@0.12 III-XD@0.4 SNP-W2-XE 1:1@1 WFX-XD@0.21	FPI-XD@0.08 SMART-XD@0.0365 UBA-XD@0.0459	EASTW-XD@0.09 KCC-XD@0.0212 SKR-XD@0.08	GUNKUL-XD@0.06 NEXW2-XE 1:1.56@1	AAI-XD@0.2 HTECH-XD@0.04 KKP-XW 12:1 KKP-XD@1.5 MINT-XD@0.25 NSL-XD@0.3 PDJ-XD@0.01111 POLY-XD@0.08 RBF-XD@0.1 SAMCO-XD@0.1 SGC-XD@0.11 SUN-XD@0.1 TM-XD@0.05 WHAUP-XD@0.1	AUCT-XD@0.305 JDF-XD@0.02 KKP-XW 12:1 MAKRO-XD@0.33 MTC-XD@0.95 PDJ-XD@0.1 PDJ-XD(SD)10:1 QH-XD@0.1 SAK-XD@0.137 SFLEX-XD@0.03 SRICHA-XD@0.2 TKC-XD@0.4 TPCH-XD@0.183	ALUCON-XD@10 AYUD-XD@0.26 CHG-XD@0.075 CIG-XR 2:1@0.5 DTCENT-XD@0.00222 IHL-XD@0.1 MENA-XD@0.03 NEW-XD@4 NRF-W1-XE 1:1@10 PREB-XD@0.5 RSP-XD@0.21 SKY-XR 20:1@13 TMC-XW 3:1 TWPC-XD@0.2158	ASW-XD@0.5226 CEYE-XD@0.15 CIG-XW 6:1 DTCENT-XD(SD)25:1 DTCI-XD@0.35 K-XW 6:1 MFC-XD@1.5 NRF-XD@0.03 PCSGH-XD@0.2 PROS-XW 2:1 SCG-XD@0.05 SO-XD@0.2 TPBI-XD@0.2

Remark *ND - No Dividend, XD - Cash Dividend, XD(ST) - Stock Dividend, XR - Rights for Common, XW - Rights for Warrant, XT - Rights for Transferable Subscription Right, XN - Capital Return, XB - Pre-emptive = Pre-emptive Rights

SOURCES: Stock Exchange of Thailand (SET)

Share Listing

April-2023

Monday	Tuesday	Wednesday	Thursday	Friday
03-Apr Share Listing IRCP - 10.067 M Shares	04-Apr Share Listing SDC - 15.873 M Shares UREKA - 10.683 M Shares	05-Apr Share Listing ECF - 18,000 Shares SABUY - 135.692 M Shares UREKA - 5.341 M Shares	06-Apr Chakri Memorial Day	07-Apr Share Listing SIRI - 382.150 M Shares
10-Apr Share Listing ICNI - 12.131 M Shares JKN - 7.610 M Shares JMART - 243,895 Shares JMT - 431,428 Shares SDC - 34.188 M Shares SINGER - 1.480 M Shares	11-Apr	12-Apr	13-Apr Songkran Festival	14-Apr Songkran Festival
17-Apr	18-Apr	19-Apr	20-Apr	21-Apr
24-Apr	25-Apr	26-Apr	27-Apr	28-Apr

	Units	7-Apr-23	(%)	WTD	(%)	MTD	(%)	QTD	(%)	YTD	(%)
Refinery & Oil											
Dubai	USD/barrel	85.25	0.2%	84.71	11.5%	84.71	9.3%	84.71	6.5%	79.88	-17.7%
Brent	USD/barrel	85.38	-0.4%	85.54	9.8%	85.54	8.9%	85.54	5.1%	81.66	-18.3%
Nymex	USD/barrel	80.70	0.0%	80.83	0.2%	80.66	9.8%	80.66	5.7%	76.70	-7.7%
Jet Oil	USD/barrel	99.58	-0.8%	99.62	4.6%	99.62	0.1%	99.62	-6.0%	105.53	-15.0%
Jet - Dubai Spread	USD/barrel	14.33	-5.9%	14.91	-22.7%	14.91	-32.1%	14.91	-43.7%	25.65	-5.6%
Diesel	USD/barrel	99.93	-0.9%	100.20	2.7%	100.20	0.0%	100.20	-5.4%	105.47	-17.8%
Diesel - Dubai Spread	USD/barrel	14.68	-6.9%	15.49	-28.2%	15.49	-31.7%	15.49	-41.3%	25.59	-18.3%
Gasoline	USD/barrel	98.32	0.3%	97.92	2.6%	97.92	4.7%	97.92	3.6%	94.75	-13.7%
Gasoline-Dubai Spread	USD/barrel	13.07	1.2%	13.21	-32.0%	13.21	-17.4%	13.21	-11.9%	14.87	17.1%
Fuel Oil	USD/barrel	71.49	1.8%	69.91	9.4%	69.91	9.1%	69.91	11.7%	63.11	-19.7%
FO - Dubai Spread	USD/barrel	(13.76)	-7.5%	(14.80)	22.4%	(14.80)	9.9%	(14.80)	-12.6%	(16.77)	-9.1%
Natural Gas	USD/MMBtu	2.01	0.0%	2.02	-2.6%	2.07	-18.3%	2.07	-26.1%	2.73	-39.3%
NA Spot LPG Propane	US cent/gal	82.00	0.0%	82.63	5.4%	82.63	3.8%	82.63	1.1%	81.81	-26.6%
NA Spot LPG Normal Butane	US cent/gal	95.30	-85.2%	94.10	-85.5%	94.10	-85.2%	94.10	-85.7%	106.05	-84.0%

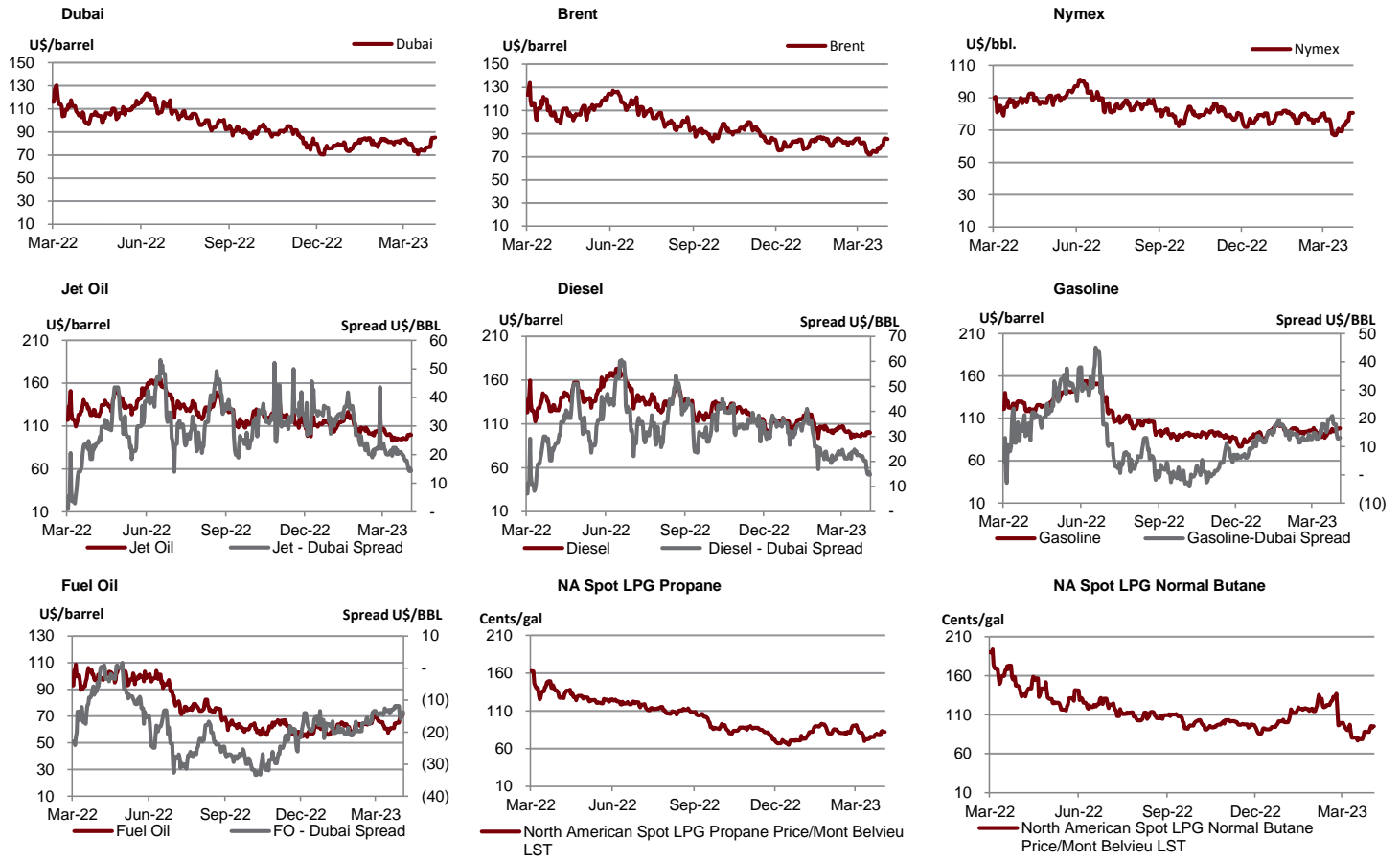

Source : Bloomberg

	Units	7-Apr-23	(%)	WTD	(%)	MTD	(%)	QTD	(%)	YTD	(%)
Soft Commodities											
Sugar #11 (World)	USd/lb.	23.18	0.0%	22	6.4%	22.44	9.8%	22.44	16.2%	19.50	10.8%
Corn	USd/bu.	643.50	0.0%	650	-0.1%	650.25	2.5%	650.25	-0.9%	655.94	-1.0%
Wheat Future(Cbt)	USd/bu.	675.50	0.0%	684	-2.0%	683.63	-1.3%	683.63	-6.8%	730.00	-18.9%
Soybean Future	USd/bu.	1,492.50	0.0%	1,507	2.3%	1,507.13	1.5%	1,507.13	0.3%	1,503.13	5.1%
Soybean Meal	USD/T.	449.70	0.0%	452	-0.3%	451.86	-2.2%	451.86	-1.6%	458.81	15.9%
Palm Oil	MYR/metric tonne	4,242.00	0.0%	4,236	4.7%	4,236.38	2.3%	4,236.38	5.5%	4,031.50	-21.3%
SHFE Natural Rubber	CNY/MT	11,485.00	-1.5%	11,535	-1.5%	11,673.00	-2.9%	11,673.00	-6.8%	12,454.50	-7.0%

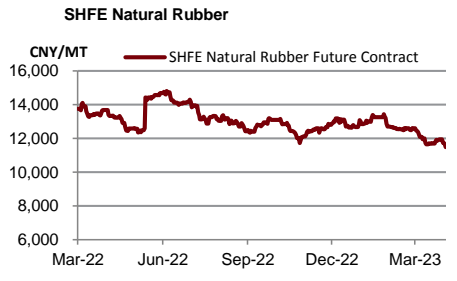
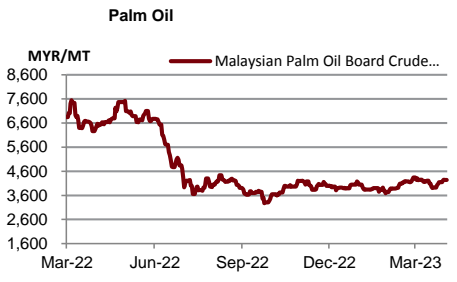
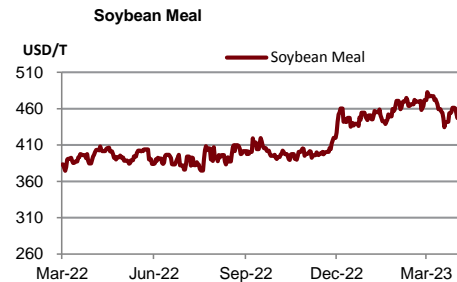
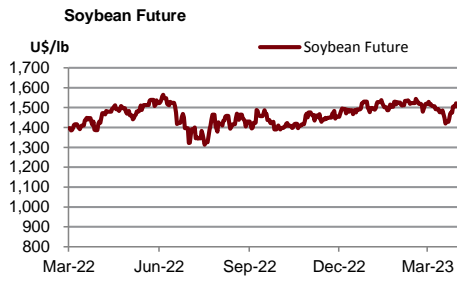
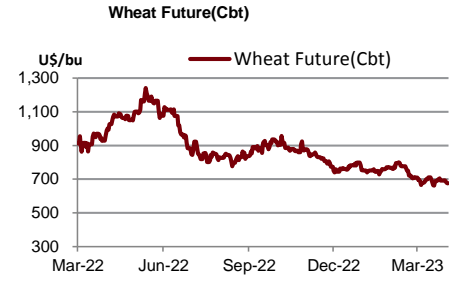
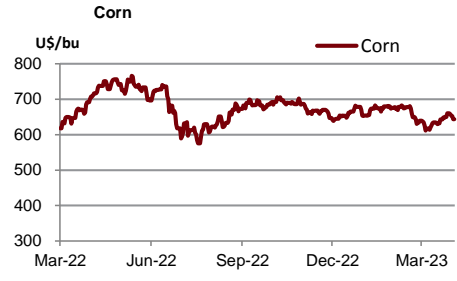
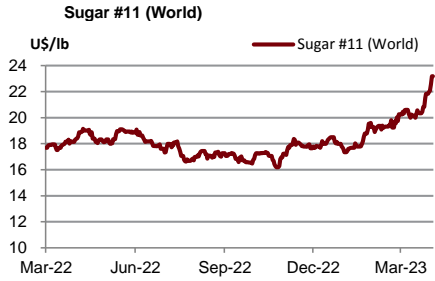

Source : Bloomberg

	Units	7-Apr-23	(%)	WTD	(%)	MTD	(%)	QTD	(%)	YTD	(%)
Shipping											
Baltic Dry Index (BDI)	USD	1,560.00	0.0%	1,493	5.8%	1,493	5.9%	1,493	47.7%	1,039	-46.3%
Baltic Supramax Index (BSI)	USD	1,161.00	0.0%	1,174	-7.7%	1,174	-6.5%	1,174	26.9%	939	-53.4%
Baltic Clean Tanker Index (BCTI)	USD	1,014.00	0.0%	1,117	-9.4%	1,117	9.1%	1,117	21.6%	930	-24.4%
Baltic Dirty Tanker Index (BDTI)	USD	1,319.00	0.0%	1,337	-11.4%	1,337	-12.6%	1,337	-4.7%	1,399	0.6%

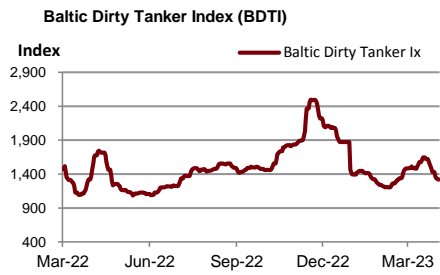
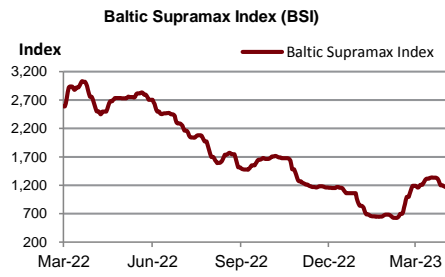
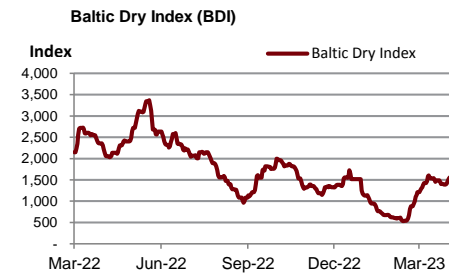

Source : Bloomberg

Metal	Units	7-Apr-23	(%)	WTD	(%)	MTD	(%)	QTD	(%)	YTD	(%)
Lme Aluminum Spot (\$)	USD/MT	2,292.25	0.0%	2,315	-1.3%	2,315	0.8%	2,315	-3.6%	2,396	-11.3%
Lme Alum Aly Spot (\$)	USD/MT	1,951.50	0.0%	1,951	-0.3%	1,951	-3.2%	1,951	-5.6%	2,059	-0.5%
Lme Nasaac Spot (\$)	USD/MT	2,345.00	0.0%	2,340	0.9%	2,340	1.7%	2,340	3.2%	2,271	-12.9%
Lme Copper Spot (\$)	USD/MT	8,806.75	0.0%	8,812	-1.9%	8,812	-0.5%	8,812	-1.4%	8,933	1.5%
Lme Lead Spot (\$)	USD/MT	2,103.74	0.0%	2,114	-1.8%	2,114	-0.1%	2,114	-1.1%	2,135	-0.6%
Lme Nickel Spot (\$)	USD/MT	22,657.00	0.0%	22,810	-3.2%	22,810	-2.1%	22,810	-12.2%	25,787	0.6%
Lme Tin Spot (\$)	USD/MT	24,295.00	0.0%	24,918	-3.7%	24,918	3.8%	24,918	-5.1%	26,179	-16.0%
Gold Spot \$/Oz	USD/t oz.	2,007.91	0.0%	2,005	-0.2%	2,008	4.8%	2,008	6.1%	1,900	5.4%
Thailand Gold Bar Buying Prices	THB/15.244 grams	32,300.00	-0.3%	32,200	1.4%	32,143	3.6%	32,143	6.3%	30,389	2.1%
Thailand Gold Bar Selling Price	THB/15.244 grams	32,400.00	-0.3%	32,300	1.4%	32,243	3.5%	32,243	6.3%	30,489	2.1%
Thailand Gold Ornament Buying Price	THB/15.16 grams	31,714.72	-0.3%	31,619	1.4%	31,563	3.5%	31,563	6.3%	29,843	2.1%
Thailand Gold Ornament Selling Price	THB/15.16 grams	32,900.00	-0.3%	32,800	1.4%	32,743	3.5%	32,743	6.2%	30,989	2.1%

Lme Aluminum Spot (\$)

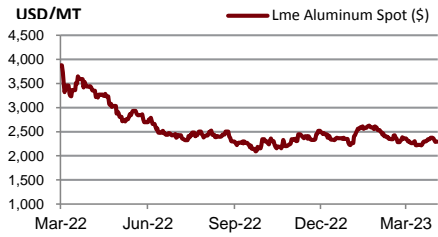

Lme Alum Aly Spot (\$)

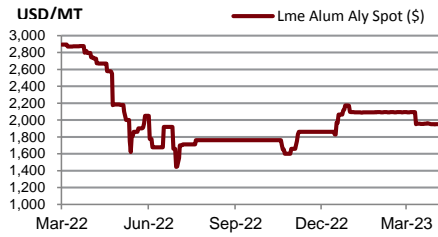

Lme Nasaac Spot (\$)

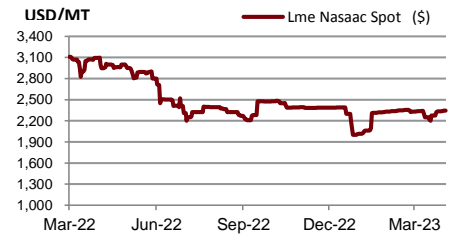

Lme Copper Spot (\$)

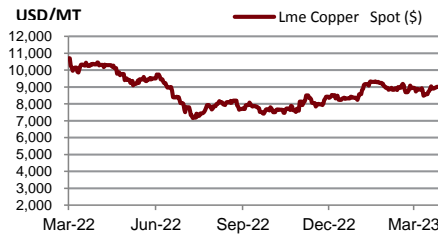

Lme Lead Spot (\$)

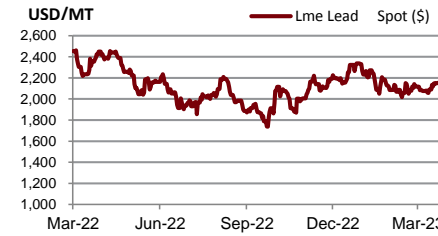

Lme Nickel Spot (\$)



Lme Tin Spot (\$)



Gold Spot \$/Oz

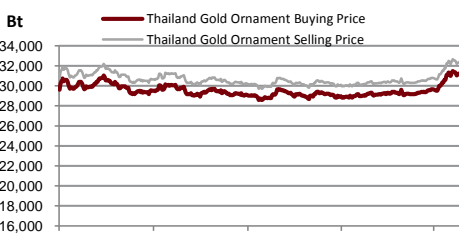

DISCLAIMER

การเสนอคำแนะนำ ข้อมูลบทวิเคราะห์ และการคาดการณ์ รวมทั้งการแสดงความคิดเห็นที่ปรากฏอยู่ในรายงานฉบับนี้ จัดทำขึ้นบนพื้นฐานของแหล่งข้อมูลที่ดีที่สุดที่ได้รับมา และพิจารณาเห็นว่าน่าเชื่อถือ แต่ทั้งนี้ทางบริษัทหลักทรัพย์ ซีจีเอส-ซีไอเอ็มบี (ประเทศไทย) จำกัด ไม่อาจรับรองความถูกต้องและความสมบูรณ์ของข้อมูลดังกล่าว ความเห็นที่แสดงไว้ในรายงานฉบับนี้ไม่ถือว่าการเสนอแนะหรือการชี้ชวนให้ซื้อหรือขายหลักทรัพย์ การนำไปใช้ซึ่งข้อมูล บทวิเคราะห์และการคาดการณ์ทั้งหลายที่ปรากฏอยู่ในรายงานฉบับนี้เป็นกรนำไปใช้โดยให้ผู้ใช้ยอมรับความเสี่ยงและเป็นดุลยพินิจของผู้ใช้แต่ผู้เดียว

คำนิยามของ RECOMMENDATION (คำแนะนำการลงทุน)

คำแนะนำในหุ้น

ADD: ในกรณีผลตอบแทนของหุ้นที่คาดการณ์มากกว่า 10% ในช่วงเวลา 12 เดือนข้างหน้า

HOLD: ในกรณีผลตอบแทนของหุ้นที่คาดการณ์อยู่ระหว่าง 0% ถึง 10% ในช่วงเวลา 12 เดือนข้างหน้า

REDUCE: ในกรณีผลตอบแทนของหุ้นที่คาดการณ์น้อยกว่า 0% ในช่วงเวลา 12 เดือนข้างหน้า

คำแนะนำในภาคอุตสาหกรรม

OVERWEIGHT: ในกรณีที่บริษัทจำนวนมากในอุตสาหกรรมที่คาดการณ์ว่ามีผลตอบแทนมากกว่า 10% ในช่วงเวลา 12 เดือนข้างหน้า

NEUTRAL: ในกรณีที่บริษัทจำนวนมากในอุตสาหกรรมที่คาดการณ์ว่ามีผลตอบแทนอยู่ระหว่าง 0% ถึง 10% ในช่วงเวลา 12 เดือนข้างหน้า

UNDERWEIGHT: ในกรณีที่บริษัทจำนวนมากในอุตสาหกรรมที่คาดการณ์ว่ามีผลตอบแทนน้อยกว่า 0% ในช่วงเวลา 12 เดือนข้างหน้า

รายงานการประเมินการกำกับดูแลกิจการ (CGR)

การเปิดเผยผลการสำรวจของสมาคมส่งเสริมสถาบันกรรมการบริษัทไทย (IOD) ในเรื่องการกำกับดูแลกิจการ (Corporate Governance) นี้เป็นการดำเนินการตามนโยบายของสำนักงานคณะกรรมการกำกับหลักทรัพย์และตลาดหลักทรัพย์ โดยการสำรวจของ IOD เป็นการสำรวจและประเมินจากข้อมูลของบริษัทจดทะเบียนในตลาดหลักทรัพย์แห่งประเทศไทย และตลาดหลักทรัพย์ เอ็มเอไอ ที่มีการเปิดเผยต่อสาธารณะ และเป็นข้อมูลให้ผู้ลงทุนทั่วไปสามารถเข้าถึงได้ ดังนั้นผลสำรวจดังกล่าวจึงเป็นการนำเสนอในมุมมองของบุคคลภายนอก โดยไม่ได้เป็นการประเมินการปฏิบัติ และมีได้มีการไขข้อข้อมูลภายในในการประเมิน

อนึ่ง ผลการสำรวจดังกล่าว เป็นผลการสำรวจ ณ วันที่ปรากฏในรายงานการกำกับดูแลกิจการบริษัทจดทะเบียนไทยเท่านั้น ดังนั้น ผลการสำรวจจึงอาจเปลี่ยนแปลงได้ภายหลังจากวันดังกล่าว ทั้งนี้ บริษัทหลักทรัพย์ ซีจีเอส-ซีไอเอ็มบี (ประเทศไทย) จำกัด มิได้ยืนยันหรือรับรองถึงความถูกต้องของผลสำรวจดังกล่าวแต่อย่างใด

ช่วงคะแนน	สัญลักษณ์	ความหมาย
90 – 100		ดีเลิศ
80 – 89		ดีมาก
70 - 79		ดี
60 – 69		ดีพอใช้
50 – 59		ผ่าน
ต่ำกว่า 50	No logo given	N/A

จะทำการเผยแพร่รายชื่อเฉพาะบริษัทที่ได้คะแนนอยู่ในระดับ “ดี” ขึ้นไป ซึ่งมี 3 กลุ่มคือ “ดี” “ดีมาก” และ “ดีเลิศ” โดยประกาศรายชื่อบริษัทในแต่ละกลุ่มเรียงตามลำดับตัวอักษรชื่อย่อบริษัทในภาษาอังกฤษ

รายงานการประเมินการกำกับดูแลกิจการ (CGR) โดยสมาคมส่งเสริมสถาบันกรรมการบริษัทไทย 2565



AAV	ADVANC	AF	AH	AIRA	AJ	AKP	AKR	ALLA	ALT	AMA	AMARIN
AMATA	AMATAV	ANAN	AOT	AP	APURE	ARIP	ASP	ASW	AUCT	AWC	AYUD
BAFS	BAM	BANPU	BAY	BBIK	BBL	BCP	BCPG	BDMS	BEM	BEYOND	BGC
BGRIM	BIZ	BKI	BOL	BPP	BRR	BTS	BTW	BWG	CENTEL	CFRESH	CGH
CHEWA	CHO	CIMBT	CK	CKP	CM	CNT	COLOR	COM7	COMAN	COTTO	CPALL
CPF	CPI	CPN	CRC	CSS	DDD	DELTA	DEMCO	DOHOME	DRT	DTAC	DUSIT
EA	EASTW	ECF	ECL	EE	EGCO	EPG	ETC	ETE	FN	FNS	FPI
FPT	FSMART	FVC	GC	GEL	GFPT	GGC	GLAND	GLOBAL	GPI	GPSC	GRAMMY
GULF	GUNKUL	HANA	HARN	HENG	HMPRO	ICC	ICHI	III	ILINK	ILM	IND
INTUCH	IP	IRC	IRPC	ITEL	IVL	JTS	JWD	K	KBANK	KCE	KEX
KGI	KKP	KSL	KTB	KTC	LALIN	LANNA	LHFG	LIT	LOXLEY	LPN	LRH
LST	MACO	MAJOR	MAKRO	MALEE	MBK	MC	MCOT	METCO	MFEC	MINT	MONO
MOONG	MSC	MST	MTC	MVP	NCL	NEP	NER	NKI	NOBLE	NSI	NVD
NYT	OISHI	OR	ORI	OSP	OTO	PAP	PCSGH	PDG	PDJ	PG	PHOL
PLANB	PLANET	PLAT	PORT	PPS	PR9	PREB	PRG	PRM	PSH	PSL	PTG
PTT	PTTEP	PTTGC	PYLON	Q-CON	QH	QTC	RATCH	RBF	RS	S	S&J
SAAM	SABINA	SAMART	SAMTEL	SAT	SC	SCB	SCC	SCCC	SCG	SCGP	SCM
SCN	SDC	SEAFCO	SEAOIL	SE-ED	SELIC	SENA	SENAJ	SGF	SHR	SICT	SIRI
SIS	SITHAI	SMPK	SNC	SONIC	SORKON	SPALI	SPI	SPRC	SPVI	SSC	SSSC
SST	STA	STEC	STGT	STI	SUN	SUSCO	SUTHA	SVI	SYMC	SYNTEC	TACC
TASCO	TCAP	TEAMG	TFMAMA	THANA	THANI	THCOM	THG	THIP	THRE	THREL	TIPCO
TISCO	TK	TKN	TKS	TKT	TMILL	TMT	TNDT	TNITY	TOA	TOP	TPBI
TQM	TRC	TRUE	TSC	TSR	TSTE	TSTH	TTA	TTB	TTCL	TTW	TU
TVDH	TVI	TVO	TWPC	U	UAC	UBIS	UPOIC	UV	VCOM	VGI	VIH
WACOAL	WAVE	WHA	WHAUP	WICE	WINNER	XPG	ZEN				



2S	7UP	ABICO	ABM	ACE	ACG	ADB	ADD	AEONTS	AGE	AHC	AIE
AIT	ALUCON	AMANAH	AMR	APCO	APCS	AQUA	ARIN	ARROW	AS	ASAP	ASEFA
ASIA	ASIAN	ASIMAR	ASK	ASN	ATP30	B	BA	BC	BCH	BE8	BEC
BH	BIG	BJC	BJCHI	BLA	BR	BRI	BROOK	BSM	BYD	CBG	CEN
CHARAN	CHAYO	CHG	CHOTI	CHOW	CI	CIG	CITY	CIVIL	CMC	CPL	CPW
CRANE	CRD	CSC	CSP	CV	CWT	DCC	DHOUSE	DITTO	DMT	DOD	DPAIN
DV8	EASON	EFORL	ERW	ESSO	ESTAR	FE	FLOYD	FORTH	FSS	FTE	GBX
GCAP	GENCO	GJS	GTB	GYT	HEMP	HPT	HTC	HUMAN	HYDRO	ICN	IFS
IIG	IMH	INET	INGRS	INSET	INSURE	IRCP	IT	ITD	J	JAS	JCK
JCKH	JMT	JR	KBS	KCAR	KIAT	KISS	KK	KOOL	KTIS	KUMWEL	KUN
KWC	KWM	L&E	LDC	LEO	LH	LHK	M	MATCH	MBAX	MEGA	META
MFC	MGT	MICRO	MILL	MITSI	MK	MODERN	MTI	NATION	NBC	NCAP	NCH
NDR	NETBAY	NEX	NINE	NNCL	NOVA	NPK	NRF	NTV	NUSA	NWR	OCC
OGC	ONEE	PACO	PATO	PB	PICO	PIMO	PIN	PJW	PL	PLE	PM
PMTA	PPP	PPPM	PRAPAT	PRECHA	PRIME	PRIN	PRINC	PROEN	PROS	PROUD	PSG
PSTC	PT	PTC	QLT	RCL	RICHY	RJH	ROJNA	RPC	RT	RWI	S11
SA	SABUY	SAK	SALEE	SAMCO	SANKO	SAPPE	SAWAD	SCAP	SCI	SCP	SE
SECURE	SFLEX	SFP	SFT	SGP	SIAM	SINGER	SKE	SKN	SKR	SKY	SLP
SMART	SMD	SMIT	SMT	SNNP	SNP	SO	SPA	SPC	SPCG	SR	SRICHA
SSF	SSP	STANLY	STC	STPI	SUC	SVOA	SVT	SWC	SYNEX	TAE	TAKUNI
TCC	TCMC	TFG	TFI	TFM	TGH	TIDLOR	TIGER	TIPH	TITLE	TM	TMC
TMD	TMI	TNL	TNP	TNR	TOG	TPA	TPAC	TPCS	TPIPL	TPIPP	TPLAS
TPS	TQR	TRITN	TRT	TRU	TRV	TSE	TVT	TWP	UBE	UEC	UKEM
UMI	UOBKH	UP	UPF	UTP	VIBHA	VL	VPO	VRANDA	WGE	WIJK	WIN
WINMED	WORK	WP	XO	YUASA	ZIGA						



A	A5	AI	ALL	ALPHAX	AMC	APP	AQ	AU	B52	BEAUTY	BGT
BLAND	BM	BROCK	BSBM	BTNC	CAZ	CCP	CGD	CMAN	CMO	CMR	CPANEL
CPT	CSR	CTW	D	DCON	EKH	EMC	EP	EVER	F&D	FMT	GIFT
GLOCON	GLORY	GREEN	GSC	HL	HTECH	IHL	INOX	JAK	JMART	JSP	JUBILE
KASET	KCM	KWI	KYE	LEE	LPH	MATI	M-CHAI	MCS	MDX	MENA	MJD
MORE	MPIC	MUD	NC	NEWS	NFC	NSL	NV	PAF	PEACE	PF	PK
PPM	PRAKIT	PTECH	PTL	RAM	ROCK	RP	RPH	RSP	SIMAT	SISB	SK
SOLAR	SPACK	SPG	SQ	STARK	STECH	SUPER	SVH	TC	TCCC	TCJ	TEAM
THE	THMUI	TKC	TNH	TNPC	TOPP	TPCH	TPOLY	TRUBB	TTI	TYCN	UMS
UNIQ	UPA	UREKA	VARO	W	WFX	WPH	YGG				

ข้อมูล Anti-Corruption Progress Indicator ของบริษัทจดทะเบียน

ได้รับการรับรอง

2S	7UP	ADVANC	AF	AI	AIE	AIRA	AJ	AKP	AMA	AMANAH	AMATA
AMATAV	AP	APCS	AS	ASIAN	ASK	ASP	AWC	AYUD	B	BAFS	BAM
BANPU	BAY	BBL	BCH	BCP	BCPG	BE8	BEC	BEYOND	BGC	BGRIM	BKI
BLA	BPP	BROOK	BRR	BSBM	BTS	BWG	CEN	CENDEL	CFRESH	CGH	CHEWA
CHOTI	CHOW	CIG	CIMBT	CM	CMC	COM7	COTTO	CPALL	CPF	CPI	CPL
CPN	CRC	CSC	DCC	DELTA	DEMCO	DIMET	DRT	DTAC	DUSIT	EA	EASTW
EGCO	EP	EPG	ERW	ESTAR	ETE	FE	FNS	FPI	FPT	FSMART	FSS
FTE	GBX	GC	GCAP	GEL	GFPT	GGC	GJS	GPI	GPSC	GSTEEL	GULF
GUNKUL	HANA	HARN	HEMP	HENG	HMPRO	HTC	ICC	ICHI	IFS	III	ILINK
INET	INSURE	INTUCH	IRC	IRPC	ITEL	IVL	JKN	JR	K	KASET	KBANK
KBS	KCAR	KCE	KGI	KKP	KSL	KTB	KTC	KWI	L&E	LANNA	LH
LHFG	LHK	LPN	LRH	M	MAJOR	MAKRO	MALEE	MATCH	MBAX	MBK	MC
MCOT	META	MFC	MFEC	MILL	MINT	MONO	MOONG	MSC	MST	MTC	MTI
NBC	NEP	NINE	NKI	NOBLE	NOK	NSI	NWR	OCC	OGC	ORI	PAP
PATO	PB	PCSGH	PDG	PDJ	PG	PHOL	PK	PL	PLANB	PLANET	PLAT
PM	PPP	PPPM	PPS	PR9	PREB	PRG	PRINC	PRM	PROS	PSH	PSL
PSTC	PT	PTG	PTT	PTTEP	PTTGC	PYLON	Q-CON	QH	QLT	QTC	RATCH
RML	RWI	S&J	SAAM	SABINA	SAPPE	SAT	SC	SCB	SCC	SCCC	SCG
SCGP	SCM	SCN	SEAOIL	SE-ED	SELIC	SENA	SGP	SINGER	SIRI	SITHAI	SKR
SMIT	SMK	SMPC	SNC	SNP	SORKON	SPACK	SPALI	SPC	SPI	SPRC	SRICHA
SSF	SSP	SSSC	SST	STA	STGT	STOWER	SUSCO	SVI	SYMC	SYNTEC	TAE
TAKUNI	TASCO	TCAP	TCCM	TFG	TFI	TFMAMA	TGH	THANI	THCOM	THIP	THRE
THREL	TIDLOR	TIPCO	TISCO	TKS	TKT	TMILL	TMT	TNITY	TNL	TNP	TNR
TOG	TOP	TOPP	TPA	TPCS	TPP	TRU	TRUE	TSC	TSTE	TSTH	TTA
TTB	TTCL	TU	TVDH	TVI	TVO	TWPC	U	UBE	UBIS	UEC	UKEM
UOBKH	UPF	UV	VGI	VIH	WACOAL	WHA	WHAUP	WICE	WIJK	XO	YUASA
ZEN	ZIGA										

ประกาศเจตนา

AH	ALT	APCO	ASW	B52	CHG	CI	CPR	CPW	DDD
ECF	EKH	ETC	EVER	FLOYD	GLOBAL	ILM	INOX	J	JMART
KEX	KUMWEL	LDC	MEGA	NCAP	NOVA	NRF	NUSA	OR	PIMO
SAK	SIS	SSS	STECH	SUPER	SVT	TKN	TMD	TMI	TQM
VARO	VCOM	VIBHA	W	WIN					

ไม่เปิดเผยหรือไม่มีนโยบาย

4CS	3K-BAT	A	A5	AAI	AAV	ABICO	ABM	ACAP	ACC
ADB	ADD	AEONTS	AFC	AGE	AHC	AIT	AJA	AKR	ALL
ALUCON	AMARC	AMARIN	AMC	AMR	ANAN	AOT	APEX	APP	APURE
ARIN	ARIP	ARROW	ASAP	ASEFA	ASIA	ASIMAR	ASN	ATP30	AU
BBGI	BBIK	BC	BCT	BDMS	BEAUTY	BEM	BGT	BH	BIG
BIZ	BJC	BJCHI	BKD	BLAND	BLESS	BLISS	BM	BOL	BR
BSM	BTG	BTNC	BTW	BUI	BYD	CAZ	CBG	CCET	CCP
CH	CHARAN	CHAYO	CHIC	CHO	CITY	CIVIL	CK	CKP	CMAN
CNT	COLOR	COMAN	CPANEL	CPH	CPT	CRANE	CRD	CSP	CSR
CV	CWT	D	DCON	DITTO	DMT	DOD	DPAINT	DTCI	DV8
EE	EFORL	EMC	ESSO	F&D	FANCY	FMT	FN	FORTH	FTI
GIFT	GL	GLAND	GLOCON	GLORY	GRAMMY	GRAND	GREEN	GSC	GTB
HL	HPT	HTECH	HUMAN	HYDRO	ICN	IFEC	IHL	IIG	IMH
INSET	IP	IRCP	IT	ITD	ITNS	JAK	JAS	JCK	JCKH
JSP	JUBILE	JWD	KAMART	KC	KCC	KCM	KDH	KIAT	KISS
KKC	KLINIQ	KOOL	KTIS	KUN	KWC	KWM	KYE	LALIN	LEE
LOXLEY	LPH	LST	MACO	MANRIN	MATI	MAX	M-CHAI	MCS	MDX
MGT	MICRO	MIDA	MITSIB	MJD	MK	ML	MODERN	MORE	MPIC
NATION	NC	NCH	NCL	NDR	NER	NETBAY	NEW	NEWS	NEX
NPK	NSL	NTV	NV	NVD	NYT	OHTL	OISHI	ONEE	OSP
PACO	PAF	PCC	PEACE	PERM	PF	PICO	PIN	PJW	PLUS
POLY	POMPUI	PORT	POST	PPM	PRAKIT	PRAPAT	PRECHA	PRIME	PRIN
PROUD	PSG	PTC	PTECH	PTL	RAM	RBF	RCL	RICHY	RJH
ROJNA	RP	RPC	RPH	RSP	RT	S	S11	SA	SABUY
SAM	SAMART	SAMCO	SAMTEL	SANKO	SAUCE	SAWAD	SAWANG	SCAP	SCI
SE	SEAFCO	SECURE	SENAJ	SFLEX	SFP	SFT	SGF	SHANG	SHR
SIMAT	SISB	SK	SKE	SKN	SKY	SLM	SLP	SMART	SMD
SO	SOLAR	SONIC	SPA	SPCG	SPG	SPVI	SQ	SR	SSC
STC	STEC	STHAI	STI	STP	STPI	SUC	SUN	SUTHA	SVH
SYNEX	TACC	TAPAC	TC	TCC	TCCC	TCJ	TCOAT	TEAM	TEAMG
TFM	TGE	TGPRO	TH	THAI	THANA	THE	THG	THL	THMUI
TITLE	TK	TKC	TLI	TM	TMC	TMW	TNDT	TNH	TNPC
TPBI	TPCH	TPIPL	TPIPP	TPLAS	TPOLY	TPS	TQR	TR	TRC
TRV	TSE	TSF	TSR	TTI	TTT	TTW	TVT	TWP	TWZ
UMI	UMS	UNIQ	UP	UPA	UPOIC	UREKA	UTP	UVAN	VL
VRANDA	WAVE	WFX	WGE	WINMED	WINNER	WORK	WORLD	WP	WPH
YONG									