

TIGER IN-TREND

MORNING : 10 ส.ค. 66

SET INDEX

- SET Index ปิดที่ระดับ 1528.30 (+9.86 จุด)
- กลับมายืน 1520 จุดชะลอรอบของการพักตัวออกไป
- มองดัชนีนี้ประคองตัวแต่ยังไม่เข้าสู่รอบการฟื้นตัว
- มองดัชนีรอเลือกทิศทางในกรอบ 1520-1535 จุด



แนวรับ : 1520/1510 | แนวต้าน : 1535/1545

ACTION

ชะลอการลงทุนเพื่อรอดูการสร้างฐานรอบใหม่

MORNING : 10 ส.ค. 66

S50U23

- ดัชนีกลับมาขึ้นเหนือ 940 จุด มองเป็นการฟื้นตัวสลับ
- ตามรอบดัชนียังไม่เข้าสู่รอบการฟื้นตัวรอบใหม่
- มองดัชนีเลือกทิศทางในกรอบ 935-948 จุด

TFEX



แนวรับ : 935/930 | แนวต้าน : 948/955

ACTION

พอร์ตว่างรอกำหนดกลยุทธ์รอบใหม่

TIGER IN-TREND

MORNING : 10 ส.ค. 66

MOMENTUM MODE

TOP

- ที่ผ่านมานราคาปรับตัวได้แข็งแกร่ง
- เป็นหนึ่งในหุ้นที่แข็งแกร่งกว่าตลาดในรอบนี้
- ล่าสุดมีสัญญาณ Momentum ที่แข็งแกร่งจากแท่งเทียน Bullish Engulfing
- มองราคามีโอกาสปรับตัวต่อ

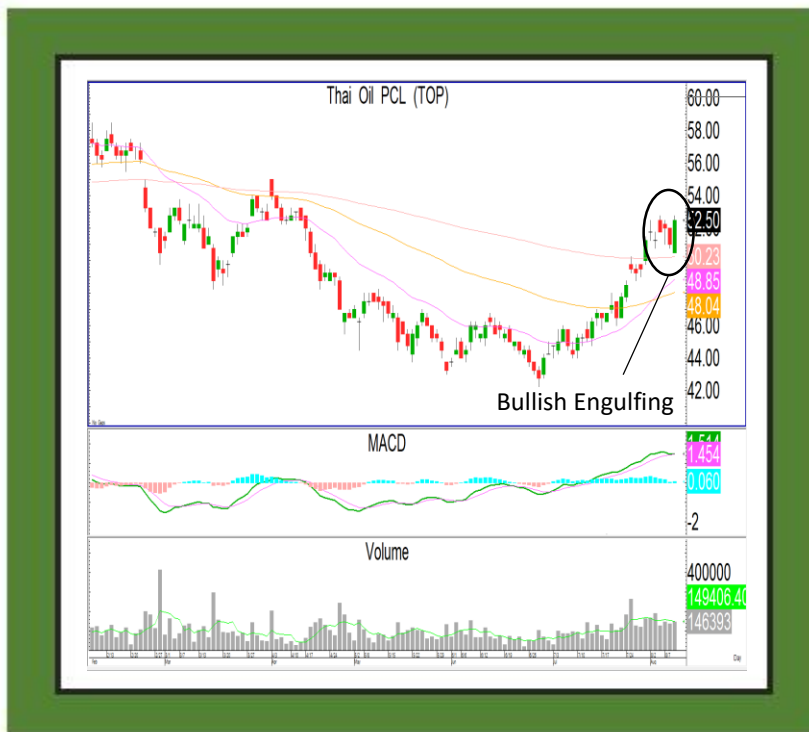

แนวรับ : 52/50

แนวต้าน : 54.50/56

ACTION

ตั้งรับที่บริเวณ 52 บาท มองเป้าทำกำไรแรกที่ 54.50 วางจุดตัดขาดทุนที่ 50 บาท

MORNING : 10 ส.ค. 66

SWING MODE

BGRIM

- รอบราคายืนเหนือ EMA 200 วันแสดงถึงภาพหลักที่เป็นบวก
- ล่าสุดราคากำลังพักตัวเพื่อฟื้นตัวต่อ
- เป็นจังหวะซื้อแบบ Pull Back
- มองราคามีโอกาสฟื้นตัวได้ต่อ



แนวรับ : 37.50/35.50

แนวต้าน : 39/40.50

ACTION

ตั้งซื้อที่แนวรับที่บริเวณ 37.50 บาท
วางจุดตัดขาดทุนที่ 25.50 บาท

MORNING : 10 ส.ค. 66

GOU23

- ราคาทองคำพักตัวตามคาด หลังไม่ผ่านแนวต้าน 1930 ดอลลาร์
- มองราคาทองคำมีทิศทาง Sideway Down
- วางแนวรับถัดมาที่บริเวณ 1905 ดอลลาร์

GF10Q23

แนวรับ : 31600 / 31000

แนวต้าน : 32500 / 33000

GOLD



แนวรับ : 1905/1880 | แนวต้าน : 1930/1945

ACTION

รอเปิดสถานะ Long ที่ 1905 ดอลลาร์
วางเป้าหมายกำไรที่ 1930 ดอลลาร์ และตัดขาดทุน
ที่ 1890 ดอลลาร์

