

Daily Theme to Play



KINGSFORD

วันอังคารที่ 10 ตุลาคม พ.ศ. 2566

Set Index Data

Open	1,434.67		
High	1,435.79		
Low	1,423.17		
Closed	1,431.72		
Chg.	-6.73		
%Chg.	-0.47		
Value (mn)	47,477.84		
P/E(x)	19.79	Up	136
P/BV(x)	1.40	Unchanged	121
Yield (%)	3.26	Down	385
Market Cap (mn)	17,568.08		

SET 50 -100 - MAI - Futures Index

	Closed	Chg	(%)
SET 50	874.50	-2.45	-0.28
SET 100	1,949.43	-7.97	-0.41
S50_CON	879.40	1.20	0.14
MAI Index	423.19	-12.63	-2.90

Trading Breakdown : Daily

(Bt,m)	Buy	Sell	Net
Institution	3,258.28	4,819.22	-1,560.94
Broker Port	3,613.47	3,431.31	182.16
Foreign	25,923.90	22,960.69	2,963.21
Customer	14,672.66	16,257.07	-1,584.41

Trading Breakdown : Month to Date

(Bt,m)	Buy	Sell	Net
Institution	23,050.98	21,632.51	1,418.47
Broker Port	17,385.73	18,765.75	-1,380.02
Foreign	123,380.04	128,601.84	-5,221.80
Customer	79,304.71	74,121.34	5,183.37

World Markets Index

	Closed	Chg.	(%)
Dow Jones	33,604.65	197.07	0.59
NASDAQ	13,484.24	52.90	0.39
FTSE100	7,492.21	-2.37	-0.03
Nikkei	30,994.67	-80.69	-0.26
Hang Seng	17,517.40	31.42	0.18

Commodities

	Closed	Chg.	(%)
Oil: Brent	87.90	-0.32	-0.36
Oil: Nymex	86.11	-0.23	-0.27
Gold	1,861.98	1.34	0.07
ZINC	2,498.00	17.00	0.69
BDIY Index	1,991.00	62.00	3.21

Cash Balance

28 ส.ค. 15 ก.ย. 2566	KGEM, KGEM-W2	Analysts Apichai Raomanachai Fundamental and Technical Investment Analysis ID No. 002939 Tel 02-829-6999 Ext 2200 Email : apichai.ra@kfsec.co.th Nopporn Chaykaew Fundamental Analysis ID No. 043964 Tel 02-829-6999 Ext 2203 Email : noppoan.ch@kfsec.co.th Nattawat Pooosunthornsri Fundamental Analysis ID No. 087077 Tel 02-829-6999 Ext 2204 Email : nattawat.po@kfsec.co.th
11 ก.ย. -29 ก.ย. 2566	CMO	

Market Wrap-Up

- SET วันที่ 9 ต.ค.66 ปิด -6.73 จุด อยู่ที่ 1,431.72 จุด มูลค่าการซื้อขาย 47,468 ลบ. ต่างชาติซื้อ 2,963 ลบ. สถาบันขาย 1,560 ลบ. พอร์ตโบรกซื้อ 182 ลบ. NVDR มียอดซื้อสุทธิอยู่ที่ 3,394 ลบ. มียอดซื้อสุทธิในหุ้น DELTA,PTTEP,JMT,EA,BANPU และมียอดขายสุทธิ AOT,BCH,KT,B,JMART,SINGER มูลค่า Short Sales อยู่ที่ 5,295 ลบ. หุ้นที่มีปริมาณ Short สูงคือ KSL,TTW-R,RJH-R โดยนักลงทุนต่างประเทศมีสถานะ Long ใน Index Futures จำนวน 16,344 สัญญา ยอดสะสมตั้งแต่ต้นปีต่างชาติ Short สุทธิรวม 304,361 สัญญา นักลงทุนต่างชาติขายพันธบัตรจำนวน 1,983 ลบ.
- ตลาดหุ้นสหรัฐ DJIA +0.59%, S&P500 +0.63%, Nasdaq +0.39% ได้แรงหนุนจากกลุ่มพลังงานปรับขึ้นตามราคาน้ำมันดิบ เช่น Exxon Mobil +3.5%, Chevron +2.7% และกลุ่มผู้ผลิตอาวุธ ขณะที่กลุ่มสุขภาพปรับลดลง หลังกลุ่มฮามาสโจมตีอิสราเอล ตลาดหุ้นยุโรป Stoxx600 -0.44% กลุ่มคาปลึก, เดินทาง & สันทนาการ และสายการบินปรับลดลง

Market View

- ตลาดหุ้นสหรัฐวานนี้ได้แรงหนุนจากกลุ่มพลังงาน, ผู้ผลิตอาวุธ จากเหตุกลุ่มฮามาสโจมตีอิสราเอล ส่งผลให้มีผู้เสียชีวิตเบื้องต้น 1,100 ราย ส่งผลให้ดัชนีหุ้นสหรัฐผันผวน แต่สามารถปิดบวก จากประเด็นข่าวกลุ่มฮามาสจะเจรจาสงบศึกชั่วคราวกับอิสราเอล ส่วนประเด็นเศรษฐกิจวันพุธ ติดตาม Fed Minutes ก.ย. , US PPI ก.ย. คาด 1.6% YoY ทรงตัวเท่ากับ ส.ค. และวันพฤหัสบดี US.CPI ก.ย. คาด 3.6% & ส.ค. 3.7% YoY เพื่อประเมินแนวโน้มเงินเฟ้อสหรัฐ วานนี้ ปฏ. เฟดสาขาอ่าวอิลลินอยส์ โลกเนน เผยอัตราดอกเบี้ยสหรัฐสูงในปัจจุบัน อาจส่งผลให้เฟดไม่จำเป็นต้องขึ้นดอกเบี้ยต่อ โดย CME Fed Watch ชี้โอกาส 12% เฟดจะขึ้นดอกเบี้ยในการประชุม 1 พ.ย. ส่วนตลาดหุ้นยุโรปวานนี้ปรับลดลง จากแรงขายกลุ่มคาปลึก, เดินทาง & สันทนาการ จากความไม่สงบในอิสราเอล อาจส่งผลให้ราคาน้ำมันปรับสูงขึ้นและเงินเฟ้ออาจทรงตัวในระดับสูง ฝั่งเอเชียวานนี้ตลาดหุ้นญี่ปุ่น เกาหลีใต้ปรับตัวการในวันหยุด ขณะที่ตลาดหุ้นฮ่องกงเปิดทำการครึ่งวันหลังพายุเซาเอะของก. ส่วนดัชนีดัชนีเอเชียไต่ขึ้นซื้อขายวันแรก -0.44% จากรายงานยอดใช้จ่ายในช่วง Golden Week ต่างกว่าคาด สัปดาห์นี้วันศุกร์ติดตาม CPI, PPI , สงอชก & นำเข้าจีน ก.ย. โดยภาพรวมนักลงทุนเลือกถือสินทรัพย์ปลอดภัย เช่น พันธบัตร, ทองคำ และ USD. สำหรับดัชนี SET วานนี้ -0.47% ปริมาณการซื้อขาย 4.74 หมื่น ลบ. สถาบันขาย 1.56 พัน ลบ. รายย่อยขาย 1.58 พัน ลบ. ต่างชาติซื้อ 2.96 พัน ลบ. โดยช่วงเช้าดัชนีปรับลดลงต่ำสุดที่ระดับ 1,423.17 จุด จากแรงขายกลุ่มท่องเที่ยว, อีเล็กทรอนิกส์, ภูเก็ตเคมี แต่ยังคงแรงหนุนจากกลุ่มพลังงานปรับขึ้นตามราคาน้ำมันดิบ และกลุ่มธนาคารปรับขึ้นรับคาดการณ์กำไร Q3/66 ขยายโตราว +10% YoY ขณะที่ต่างชาติกลับซื้อสุทธิ คาดจะเป็นการปิดสถานะ Short หลังสัปดาห์ก่อนดัชนีปรับลดลงจากแรงขายกลุ่มพลังงาน กอปรกับถูกกดดันจากเงินบาทอ่อนค่า จากความกังวลลดต่อฐานะการคลังประเทศ จะถูกระงับจาก ม.กระตุ่นกำลังซื้อวงเงิน 5.6 แสน ลบ. เนื่องจากเม็ดเงินในโครงการบางส่วนจะต้องถูกเงินเพิ่มส่วน ครม.เลื่อนพิจารณาโครงการรถไฟ 20 บาท (สายสีแดง & มวง) ไปสัปดาห์หน้า

Daily Strategy

- ประเมินแนวรับดัชนี SET ที่ 1,420 - 1,425 แนวต้าน 1,440 - 1,450 คาดได้แรงหนุนจาก US Bond Yield วานนี้ -15 bps กอปรราคาน้ำมัน WTI ยังทรงตัวระดับ \$86/บาร์เรล แนะนำทยอยซื้อ BBL,KT,B,TTB คาดกำไร Q3/66 ขยายตัว YoY กลุ่มคาปลึก MC,DOHOME,ILM / ICHI, SAPPE คาดกำไร Q3/66 เติบโตดี และเก็งกำไร PSL,TTA ตามทิศทาง BDI Index
- ILM* (ซื้อ / ราคาเป้าหมาย IAA Consensus 25.00 บาท) แนวโน้มผลการดำเนินงาน 3Q66 เติบโต QoQ, YoY ได้แรงหนุนจากการเติบโตของยอดขายผ่านช่องทาง Retail และ Online โดย SSSG ขยายตัวได้ดีในพื้นที่แหล่งท่องเที่ยวของนักท่องเที่ยว GDP ปรับตัวดีขึ้น ประกอบกับ SG&A/Sale ปรับลดลงจากค่าไฟฟ้า ทั้งนี้คาดว่าครึ่ง 4Q66 เติบโตต่อเนื่อง Seasonal ของการจับจ่ายใช้สอยคาดเห็น SSSG เป็นบวกและยอดขายมานานโครงการในกลุ่มอสังหาริมทรัพย์ ที่พื้นที่รวมถึงการเปิด Little Walk สาขากรุงเทพมหานคร ทั้งนี้ตลาดคาดการณ์กำไรปี 66 ที่ราว 700 ล้านบาท +6%YoY และปี 67 ที่ 788 ล้านบาท +12%YoY โดยมีแผนขยายสาขา Index Living Mall เพิ่มเติมนีก 2 แห่ง และ Little Walk 1 แห่ง
- MC* (ซื้อ / ราคาเป้าหมาย Bloomberg Consensus 15.30 บาท) ภาพรวมผลประกอบการประจำปี66 (ก.ค.65-มิ.ย.66) มีแรงหนุนในสินค้าประเภท Fashion จากการกลับมาใช้ชีวิตปกติ PostCovid-19 และการกลับมาของนักท่องเที่ยว ส่งผลให้กำไรสุทธิของ MC* อยู่ที่ 644 ลบ. (+32.5%YoY) ส่วนการดำเนินงานช่วงถัดไป ทาง MC* เองวางงบลงทุนปี67(ก.ค.66-มิ.ย.67) ที่ 100 ล้านบาท เพื่อขยายสาขาใหม่ 40 สาขา แบ่งเป็น ร้านคาปลึกของตนเองในช่องทางต่าง 10 สาขา และ Mc Outlet 30 สาขา วางเป้ารายได้เติบโตราว +10-17% ทั้งจาก SSSG ที่คาดว่าจะเติบโตได้ double digit% และยอดขายสาขาใหม่ ทั้งนี้ตลาดคาดการณ์กำไรปี67 และปี68 ของ MC* ที่ 712 ลบ. (+10.7%YoY) และ 802 ลบ. (+12.6%YoY) ตามลำดับ

ข้อมูลในเอกสารฉบับนี้ รวบรวมมาจากแหล่งข้อมูลที่น่าเชื่อถือ อย่างไรก็ตาม บริษัทหลักทรัพย์ คิงส์ฟอร์ด จำกัด (มหาชน) ไม่สามารถที่จะยืนยันหรือรับรองความถูกต้องของข้อมูลเหล่านี้ได้ ไม่ว่าประการใด ๆ บทวิเคราะห์ในเอกสารนี้ จัดทำขึ้นโดยอ้างอิงหลักเกณฑ์ทางวิชาการเกี่ยวกับหลักการวิเคราะห์ และมิได้เป็นการชี้นำ หรือเสนอแนะให้ซื้อหรือขายหลักทรัพย์ใด ๆ การตัดสินใจซื้อหรือขายหลักทรัพย์ใด ๆ ของผู้อ่าน ไม่ว่าจะถูกจากการอ่านบทความในเอกสารนี้หรือไม่ก็ตาม ล้วนเป็นผลจากการพิจารณาของผู้อ่าน โดยไม่มีส่วนเกี่ยวข้องกับคิงส์ฟอร์ดในทางใด ๆ กับ บริษัทหลักทรัพย์ คิงส์ฟอร์ด จำกัด (มหาชน) ไม่ว่ากรณีใด



Daily Key Factors

Oil Update(+) WTI พ.ย. +\$3.59 อยู่ที่ \$86.38/บาร์เรล Brent ธ.ค. +\$3.57 อยู่ที่ \$88.15/บาร์เรล ได้แรงหนุนจากความกังวลด้านอุปทาน หลังเกิดเหตุกลุ่มฮามาสโจมตีอิสราเอล

Gold Update(+) Comex Gold ธ.ค. +\$19.10 อยู่ที่ \$1,864.30 /ออนซ์ นักลงทุนกลับเข้าซื้อทองคำเป็นสินทรัพย์ปลอดภัย และรอรายงาน US CPI ก.ย.

Fund Flow(+) Fund Flow ต่างชาติในตลาด TIP วันนี้ ซื้อสุทธิ +33.20 ล้านดอลลาร์สหรัฐ ซื้อหุ้นไทย +80.05 ล้านดอลลาร์สหรัฐ ซื้อหุ้นอินโดฯ +5.46 ขายหุ้นฟิลิปปินส์ -52.31 ล้านดอลลาร์สหรัฐ

- (0) ค่าเงินบาทเข้านี้แข็งค่าอยู่ที่ 36.842 บาท/ดอลลาร์สหรัฐ
- (0) ผลตอบแทนพันธบัตรสหรัฐ 10 ปี ปรับลดลงอยู่ที่ 4.64 %
- (+) ดัชนี BDI วันนี้ +62 จุด อยู่ที่ 1,991
- (-) BitCoin เข้านี้ -1.39% อยู่ที่ 27,571 ดอลลาร์สหรัฐ

Economic Calendar

ในประเทศ

- 11 ต.ค. กนง. เปิดเผยแพร่รายงานการประชุมของวันที่ 27 ก.ย.
- สัปดาห์ที่2 หอการค้าไทย ร่วมกับม.หอการค้าไทย แถลงดัชนีความเชื่อมั่นผู้บริโภค ส.อ.ท. แถลงดัชนีความเชื่อมั่นภาคอุตสาหกรรม
- สัปดาห์ที่3 ส.อ.ท. แถลงยอดผลิตและส่งออกรถยนต์ รถจักรยานยนต์ และชิ้นส่วนยานยนต์

ต่างประเทศ

- 11 ต.ค. US ดัชนีราคาผู้ผลิต (PPI) (เดือนต่อเดือน) (ก.ย.)
- 12 ต.ค. US รายงานการประชุมของ FOMC
US สิ้นค้าคลังน้ำมันดิบ
US ดัชนีราคาผู้บริโภค (CPI) (ก.ย.)
US จำนวนคนที่ยื่นขอรับสวัสดิการว่างงานครั้งแรก

Theme Strategy

- Theme หนุนเด่นปี 2566 ต้อนรับนักท่องเที่ยวต่างชาติฟื้นตัว
- (1) กลุ่มท่องเที่ยวและสินค้าการ ได้แก่ CENTEL*, ERW*, MINT*, SHR*, VRANDA*, SPA*
 - (2) กลุ่มขนส่งและบริการ ได้แก่ AOT, AAV, BA*, BAFS*, BEM*
 - (3) กลุ่มการอุปโภคบริโภค ได้แก่ CPALL, MAKRO*, GLOBAL*, HMPRO*, CPN*, CRC, COM7*, BEAUTY*, KAMART*, ICHI*, CBG*, SAPPE*, SNNP*
 - (4) กลุ่ม ร.พ.อิงผู้ป่วยต่างชาติ (นักท่องเที่ยวตะวันตก / จีน) ได้แก่ BDMS, BH*, EKH*, PR9*
 - (5) กลุ่มสื่อออนไลน์ (เพิ่มตามจำนวน Eyeball) ได้แก่ PLANB*
 - (6) กลุ่มธนาคารพาณิชย์ (ปรับขึ้นดอกเบี้ย สินเชื่อขยายตัว) ได้แก่ BBL, KTB*
 - (7) กลุ่มอสังหาฯ - นิคมอุตสาหกรรม (นักลงทุนจีน / ลงทุน EV ใน EEC) ได้แก่ ORI*, AMATA*, ROJNA*, WHA*, AP*, SC*

**หนุนแนะนำเชิงกลยุทธ์ที่ยังไม่อยู่ใน Coverage ของฝ่ายวิจัย

Asset Allocation: Equity 50% Fixed Income 30% Alternative Investment etc. Gold 10% Cash 10%

Today Fundamental Research: -

Monthly Portfolio October 2023: BBL, CPALL, PLANB*, BH, RBF*



ผวาอิสราเอลยึดเยื่อ! กดทองเที่ยววิโตรูบ โรงงานผ้าอ้อม IVL ส่อกระทบ PTTEP-TOP รับผลดีมากที่สุด ตลาดหุ้นสงครามอิสราเอล-ฮามาสบานปลาย! ต้นราคาน้ำมันกระชูด สาดหุ้นกลุ่มวิโตรเคมี-ทองเที่ยว-การบินและโรงไฟฟ้าทิ้ง ทูบ IVL ร่วง พร้อมโยกเงินไปลงทุนพลังงานต้นน้ำ นำโดย PTTEP รวมโรงกลั่นอย่าง TOP และกลุ่มเดินเรือ รับประโยชน์จากเหตุการณ์ตึงเครียดในตะวันออกกลาง ด้านซีอีโอปตท.ยืนยันส่งผลแค่เชิงจิตวิทยา เชื่อไม่ขยายวงกว้าง ด้านพลังงานมั่นใจน้ำมันสำรองไทยอยู่ยาวได้เกิน 2 เดือน” (ข่าวหุ้น)

คลังปรับเกณฑ์แจกเงินหมื่น ยูบีเอสมองบวกกระตุ้นจีดีพี “คลัง” แจงนโยบายเติมเงินดิจิทัล 10,000 บาท ผ่านดิจิทัลวอลเล็ต เดินหน้าไม่มีล้มส่งสัญญาณปรับเงื่อนไขเพิ่มเติม “ปลัดคลัง” เผยอาจใช้เงินไม่ถึง 5.6 แสนล้านบาท เหตุคนเข้าร่วมโครงการต้องลงทะเบียน-ยืนยันตัวตน ไม่ได้แจกอัตโนมัติ พร้อมรับฟังความเห็นทุกฝ่าย-ปรับให้เหมาะสม ฟากบล.ยูบีเอส เชื่อแจกเงินดิจิทัลช่วยดันจีดีพีไทย เชื่อไทยจะไม่ถูกกดดันเครดิตเรตติ้งจากการแจกเงินดังกล่าว” (ข่าวหุ้น)

SRS น้องใหม่เข้าเทรดวันนี้ เป้าหมาย 25 บ. อัปเดต 56% ลุ้น “สิริซอฟต์แวร์” ยืนเหนือจอร์จวันน์ หุ้นเด่นกลุ่มเทคโนโลยี ผู้บริหารมั่นใจผลประกอบการแข็งแกร่ง 3 ปีซ้อนหลัง รายได้จากการขายและบริการเติบโตเฉลี่ย (CAGR) 137.37% หุ้นใหญ่พร้อมใจไม่ขายหุ้นเป็นระยะเวลา 1 เดือน ด้านโบรกฯ ให้ราคาเป้าหมายสูงสุด 25 บาท อัปเดต 56%(ข่าวหุ้น)

CPAXT ระเบิดสุด ลุ้น Q3 เติง 34% กำไร 2 พันล้านจับตา CPAXT โชว์กำไร Q3 ดีสุดกลุ่มค้าส่ง-ค้าปลีก โบรกฯ คาดไตรมาส 3/66 พันกำไรสุทธิ 2,141 ล้านบาท โต 33.6% จากไตรมาส 3/65 หลังประเมินรายได้รวมพุ่ง 118,524 ล้านบาท เซียร์ “ซีอี” ราคาเป้าหมาย 41-45 บาท(ข่าวหุ้น)

CPN ทุ่มลงทุน 2 หมื่นล้าน บันแบรนต์ Central Park CPN บันแบรนต์ใหม่ “Central Park” มูลค่าลงทุน 20,000 ล้านบาท สร้างสรรคินยามใหม่ The New Luxury ภายในโครงการ Dusit Central Park มิกซ์ยูสใจกลางเมือง หวังดันกรุงเทพฯ สู่มหานครระดับโลก กำหนดเปิดให้บริการปี 68 ย้ำแผน 5 ปี สร้างรายได้โตเฉลี่ยไม่ต่ำกว่าปีละ 14% ส่วนปี 66 ลั่นรายได้โตเข้าเป้า 20% คาดงบไตรมาส 3-4 พุ่ง(ข่าวหุ้น)

'เจมารท์' หมดเสียงหึ่งๆ JMT รุกซื้อหนี้ 3 หมื่นล้าน JMART ประกาศจ่ายคืนหุ้นกู้ที่ครบกำหนดเดือน ก.ย. ครบถ้วน 1,000 ล้านบาท มั่นใจครึ่งหลังพลิกกลับมามีทิศทางที่ดี ขณะที่ JMT ซื้อหนี้เพิ่มอีก 30,000 ล้านบาท ดันพอร์ตหนี้ด้วยคุณภาพสูงเกือบ 500,000 ล้านบาท(ข่าวหุ้น)

ANAN กวาดยอดขาย 1,131 ล้าน จากแคมเปญ 'ANANDA DADDY CLEARANCE SALE' “อนันดา” โชว์ความสำเร็จกวาดยอดขาย 1,131 ล้านบาท จากแคมเปญใหญ่ “ANANDA DADDY CLEARANCE SALE” ระหว่างวันที่ 6-8 ต.ค. ที่ผ่านมามี ณ ชั้น 1 สยามพารากอน(ข่าวหุ้น)

ห้างสรรพสินค้าโรบินสัน เลือก 'สบาย ไซลูชั่นส์' ผู้ดูแลระบบฟู้ดคอร์ท “ห้างสรรพสินค้าโรบินสัน” เลือก “สบาย ไซลูชั่นส์” ในเครือ SABUY ดูแลจัดการศูนย์อาหารทุกสาขาทั่วประเทศ ด้วยระบบ “Smart FoodCourt อิมสบาย จ่ายสะดวก” พร้อมเปิดสาขาใหม่ “โรบินสัน ฉลอง ภูเก็ต”

ซงดับเบิลเด็คปี กทพ.ลุยแก้เองกทพ.แก้ปัญหาเรื้อรัง เร่งขง Double Deck เข้า ครม.ปีนี้ ควบคู่การทำ EIA เจรจาให้ BEM ก่อสร้างและขยายสัมปทานให้ รับลงทุนเองไม่คุ้มแต่ประชาชนต้องการฟื้นแยกมรณะหวังเดินหน้าได้ไว พร้อมเดินหน้า N2 แก้ปัญหาเรื้อรังติดเกาะฯ ลั่นอาจลงทุนเส้นทาง กะทะ-ป่าตองเอง มุ่งวางระบบการเดินทางให้สะดวก คู่มาค่าลงทุนพร้อมยกระดับองค์กรอีกขั้น(ทันหุ้น)

CHG ปีหลังแจ่ม ผู้ป่วยมีแวเพิ่ม รพ.ใหม่อัปฐาน CHG มองผลงานโค้งสุดท้ายผู้ป่วยใช้บริการเพิ่มต่อเนื่อง ชูเปิดบริการศูนย์เฉพาะทาง และรพ.แห่งใหม่หนองโต มั่นใจรายได้ปีหน้าเข้าเป้า ครึ่งปีหลังโดดเด่นจากจำนวนคนไข้ต่างชาติ ตะวันออกกลาง และ CLMV พุ่ง ล่าสุดได้โควตาประกันสังคมเพิ่มเป็น 6.12 แสนราย จากปัจจุบัน 5.28 แสนราย(ทันหุ้น)

THANI ชะลอปล่อยกู้ รับมือต้นทุนดอกเบี้ยได้ THANI มองสภาพเศรษฐกิจไทยและต่างประเทศชะลอตัว จากอัตราดอกเบี้ยขยับตัวขึ้นสูงภาระหนี้และความสามารถในการชำระคืนหนี้ เห็นเป้าพอร์ตคงค้างสิ้นปี 2566 ลงเหลือ 5.4-5.5 หมื่นล้านบาท จากเดิม 6 หมื่นล้านบาท แนวโน้มไตรมาส 4/2566 อาจทรงตัวหรือดีกว่าเล็กน้อยจากโค้ง 3/2566 คุมเข้ม NPL ให้ต่ำ 3%(ทันหุ้น)

VL โค้งท้ายขนส่งวอลุ่มแน่น กองเรือบริการ 4.4 หมื่น DWT VL ปริมาณขนส่งไตรมาสสุดท้ายของปีนี้หนาแน่น พร้อมเดินหน้าเติมกำลังกองเรือ 13 ลำ นำหนักบรรทุก 4.4 หมื่น DWT ฟากแม่ทัพหญิง “สุติภา กลิ่นสุวรรณ” ดันผลงานปี 2567 โตต่อ 15% ส่งสัญญาณธุรกิจสดใส ดีมานต์ใช้น้ำมันล้น มั่นใจผลงานปีหน้าตามนัด(ทันหุ้น)

GFC ปลื้มผลงานออกใหม่ไฮ ผุดสาขา-อัปเดต 30% GFC แย้มผลงานเดือนกันยายนทำยอดขายไฮ บอลใหญ่ “กรพัส อัจฉริยมานีกุล” ปรับทัพปรับลูกค้าต้นยอด ตกย้ายรายได้ปีหน้าเข้าเป้าโต 30% เดินหน้าผุดสาขาสุวรรณภูมิ พระราม 9 และอุบลราชธานี ตามแผนไตรมาส 1/2567 หนุนผลงานไตรมาส 30% เคาะเป้า 11.30 บาท(ทันหุ้น)

YGG ก้าวสู่เวทีโลกผลิตหนังฮอลลีวูด YGG จับมือพันธมิตร เปิดตัวภาพยนตร์ฮอลลีวูดฟอร์มยักษ์ ได้รับแรงบันดาลใจจากเกม “Home Sweet Home” เชื้อกระแสตอบรับดี ขณะที่บริษัทตัวแทนจากหลายประเทศทั่วโลกแห่ขอซื้อสิทธิ์นำออกฉาย มั่นใจบริษัทมุ่งสู่ธุรกิจต้นน้ำรับรู้รายได้รูปแบบใหม่ ดันมาร์จิ้นกำไรเพิ่ม(ทันหุ้น)

ECL คงเป้าพอร์ตสินเชื่อ 7 พันล้าน ECL มองความต้องการสินเชื่อไตรมาส 3-4 ยังสูง เน้นคุณภาพพอร์ทหนี้ในภาวะดอกเบี้ยขาขึ้น ตั้งเป้าคุม NPL ที่ราว 4% จากปัจจุบัน 5% คงเป้าการเติบโตพอร์ตสินเชื่อปีนี้ที่ 7,000 ล้านบาท หรือเติบโตราว 30% แย้มแผนการดำเนินงานปี 2567 ตั้งเป้าการเติบโตเฉลี่ยไม่ต่ำกว่า 30% ทั้งรายได้และพอร์ตสินเชื่อ (ทันหุ้น)

WPH ย้ำปี 66 รายได้ตามเป้า ต่างชาติใช้บริการต่อเนื่อง WPH รับอานิสงส์สายการบินแห่งใหม่เที่ยวบินสมุย ดันรายรับพุ่งทะยาน แคมพีวีวีชำนักท่องเที่ยวจีนหนุน เปรยครึ่งหลังฟอร์มสวย พอร์ตผู้ใช้บริการโต โดยเฉพาะกลุ่มนักท่องเที่ยวต่างชาติ ผู้บริหาร “เชน เหล่าสุนทร” ยืนยันปีนี้รายได้ 1.5 พันล้านบาท(ทันหุ้น)

ข้อมูลในเอกสารฉบับนี้ รวบรวมมาจากแหล่งข้อมูลที่น่าเชื่อถือ อย่างไรก็ดี บริษัทหลักทรัพย์ คิงส์ฟอร์ด จำกัด (มหาชน) ไม่สามารถที่จะยืนยันหรือรับรองความถูกต้องของข้อมูลเหล่านี้ได้ ไม่ว่าประการใด ๆ บทวิเคราะห์ในเอกสารนี้ จัดทำขึ้นโดยอ้างอิงหลักเกณฑ์ทางวิชาการเกี่ยวกับหลักการวิเคราะห์ และไม่ได้เป็นการชี้แนะ หรือเสนอแนะให้ซื้อหรือขายหลักทรัพย์ใด ๆ การตัดสินใจซื้อหรือขายหลักทรัพย์ใด ๆ ของผู้อ่าน ไม่ว่าจะเกิดจากการอ่านบทความในเอกสารนี้หรือไม่ก็ตาม ล้วนเป็นผลจากการใช้วิจารณญาณของผู้อ่าน โดยไม่มีส่วนเกี่ยวข้องกับฝ่ายผู้จัดทำ 7 บริษัทหลักทรัพย์ คิงส์ฟอร์ด จำกัด (มหาชน) ไม่มีการเฝ้า

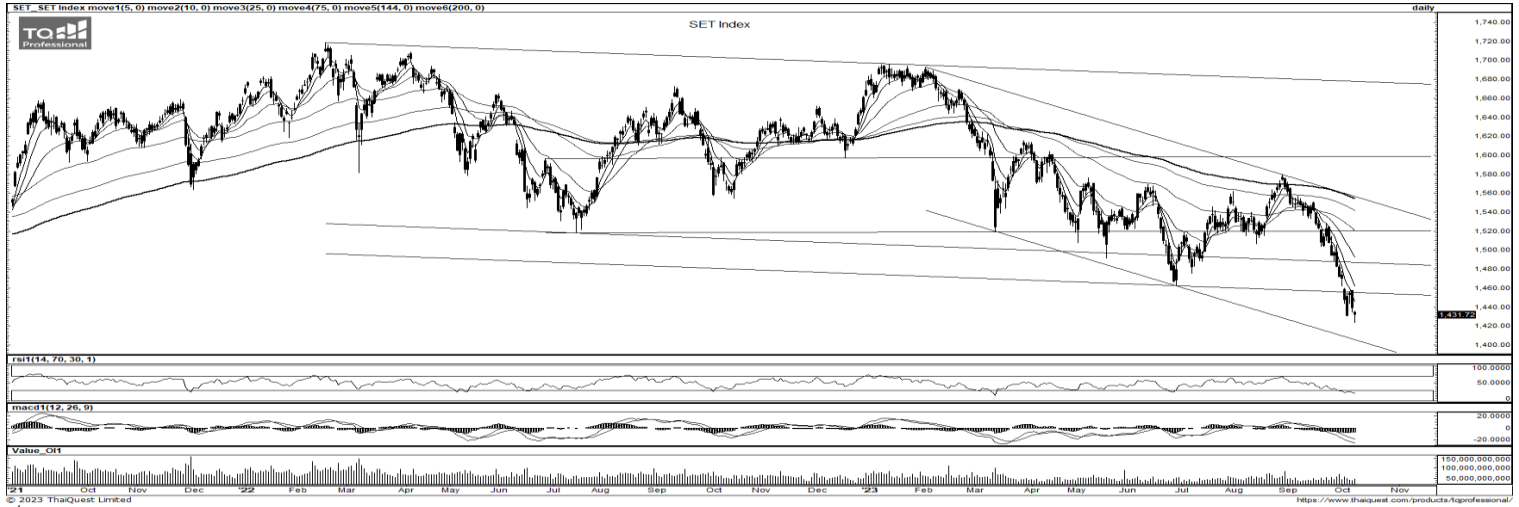

ที่มา: TQ Professional, Day

Resistance 1,440 - 1,455

Support 1,420 - 1,405

SET Daily: รอซื้อเมื่ออ่อนตัว

กลยุทธ์การลงทุน SET Index ผันผวนทางลบระหว่างวันมีจังหวะทำ Low ใหม่ ส่วนสัญญาณ RSI ผ่่าวตัว ดำดิ่งตามแรงขาย รอซื้อเมื่ออ่อนตัว วางแนวรับ 1,420/1,405 ตามลำดับ โดยมีแนวต้าน 1,440/1,455



ที่มา: TQ Professional, TF weekly

SET Weekly: Sideways Down

กลยุทธ์การลงทุน ระยะกลางตลาดติดตามข้อมูลทางเศรษฐกิจที่จะส่งผลกระทบต่อ การตัดสินใจของธนาคารกลางหลักเรื่องนโยบายดอกเบี้ย อย่างไรก็ตามเงิน เพื่อพื้นฐานที่ยังคงอยู่สูงกว่าเป้าหมาย อาจจำเป็นต้องคงดอกเบี้ยในระดับสูง ไปก่อน ในทางเทคนิค TF weekly แท่งเทียนรายสัปดาห์ปรับขึ้นไม่ผ่าน EMA200 Week และแกว่งประคองตัวในกรอบ sideways down ประเมินแนว ต้าน 1,500/1,520 แนวรับ 1,420/1,400 จุด

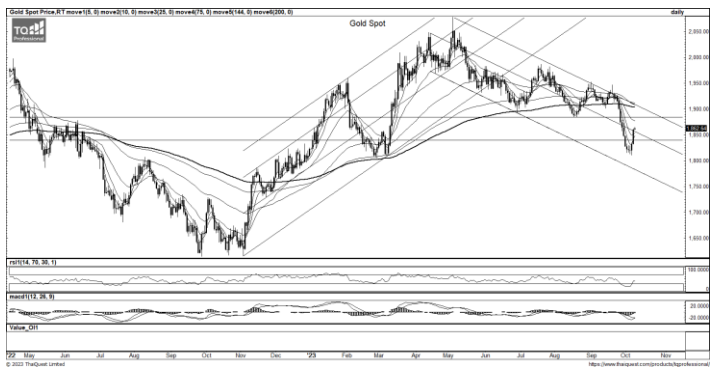

ที่มา: TQ Professional, TF daily

Gold Spot: เล่นริบาวด์

กลยุทธ์การลงทุน Gold Spot ริบาวด์ตาม Dollar+Bond Yield อ่อนค่า รวมถึงเม็ดเงินสลับเข้าสินทรัพย์ปลอดภัยในยามสงคราม // แท่งเทียนดีดตัว ผ่าน EMA10 วัน พร้อมสัญญาณบวกจาก MACD/RSI ลุ้นฟื้นตัวขึ้นต่อโดย มีแนวต้าน US\$1,870-1,880/Oz ส่วนแนวรับ US\$1,850-1,840/Oz

Resistance 1,870 - 1,880

Support 1,850 - 1,840

Technical Analyst

Apichai Raomanachai No. 002939

Asst. Technical Analyst

Noppom Chaykaew No. 043964

ข้อมูลในเอกสารฉบับนี้ รวบรวมมาจากแหล่งข้อมูลที่เชื่อถือได้ อย่างไรก็ดี บริษัทหลักทรัพย์ คิงส์ฟอร์ด จำกัด (มหาชน) ไม่สามารถที่จะยืนยันหรือรับรองความถูกต้องของข้อมูลเหล่านั้นได้ ไม่ว่าประการใด ๆ บทวิเคราะห์ในเอกสารนี้ จัดทำขึ้นโดยอ้างอิง หลักเกณฑ์ทางวิชาการเกี่ยวกับหลักการวิเคราะห์ และมีได้เป็นการชี้นำ หรือเสนอแนะให้ซื้อหรือขายหลักทรัพย์ใด ๆ การตัดสินใจซื้อหรือขายหลักทรัพย์ใด ๆ ของผู้อ่าน ไม่ว่าจะเกิดจากการอ่านบทความในเอกสารนี้หรือไม่ก็ตาม ล้วนเป็นผลจากการใช้ วิจารณญาณของผู้อ่าน โดยไม่มีส่วนเกี่ยวข้องกับหรือผูกพันใด ๆ กับ บริษัทหลักทรัพย์ คิงส์ฟอร์ด จำกัด(มหาชน) ไม่ว่ากรณีใด



ที่มา ; TQ Professional

AURA

Resistance 18.50

Support 17.50

แนะนำถึงกำไร แท่งเทียนทยอยฟื้นตัวขึ้นจากแนวพัก พร้อม Volume เข้าสะสม ส่วน MACD / RSI รักษาโมเมนตัมบวก เบื้องต้นคาดหวังเห็นการทยอยขึ้นต่อ โดยมีแนวต้านถัดไป 18.50 บาท ส่วนแนวรับ 17.50 บาท และ Stop Loss ที่ 17.30 บาท



ที่มา ; TQ Professional

COCOCO

Resistance 10.30

Support 9.45

แนะนำถึงกำไร แท่งเทียนสร้างจังหวะแกว่งตัวขึ้นจากแนวพัก ด้านปริมาณการซื้อขายเข้าสะสม ส่วน Indicator MACD และ RSI มีแนวโน้มเป็นบวก เบื้องต้นคาดหวังการขึ้นต่อ โดยมีแนวต้าน 10.30 บาท แนวรับ 9.45 บาท ส่วนจุด Stop Loss 9.25 บาท



ที่มา ; TQ Professional

MEGA

Resistance 46.75

Support 44.00

แนะนำถึงกำไร แท่งเทียนแกว่งตัวขึ้นรอบใหม่ พร้อมปริมาณการซื้อขายเข้าสะสม ส่วน MACD / RSI ส่งสัญญาณบวก เบื้องต้นคาดหวังการขึ้นต่อ โดยมีแนวต้านบริเวณ 46.75 บาท ส่วนแนวรับ 44.00 บาท และ Stop Loss ที่ 43.00 บาท

Technical Analyst

Apichai Raomanachai No. 002939

Asst. Technical Analyst

Nopporn Chaykaew No. 043964

วันอังคารที่ 10 ตุลาคม พ.ศ. 2566

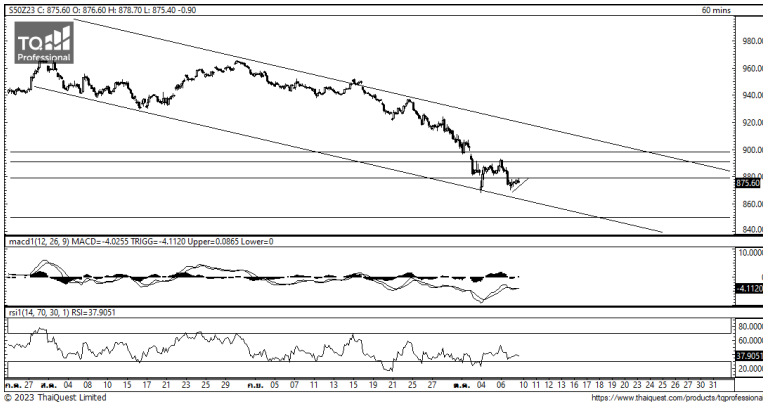

ภาพการลงทุในระยะสั้น

S50Z23 ปิดที่ 875.60 จุด ปรับตัวลดลง 0.9 จุด หรือ -0.10% S50Z23 มีการเคลื่อนไหวในลักษณะ Sideway โดยการเคลื่อนไหวของราคาเมื่อวานนี้มีการเคลื่อนไหวของราคาในรูปแบบทรงสามเหลี่ยมแบบกลับหัว โดยมีกรอบความเคลื่อนไหวที่แนวรับ 870 จุดและ มีแนวต้านที่บริเวณ 880 จุด ส่วน Indicator สนับสนุนในแนวโน้มขาลง ซึ่งเป็นการสนับสนุนให้ดัชนียังปรับตัวลงต่อ เพื่อทดสอบแนวรับโดยหากยังสามารถยืนเหนือ 870 จุดการเลือกฝั่ง Long เพื่อเก็งกำไรในการตั้งขนาแนวต้าน หรือหากปรับตัวต่ำกว่า 870 จุด การเลือกฝั่ง Short ตามแนวโน้มจะได้เปรียบมากกว่า

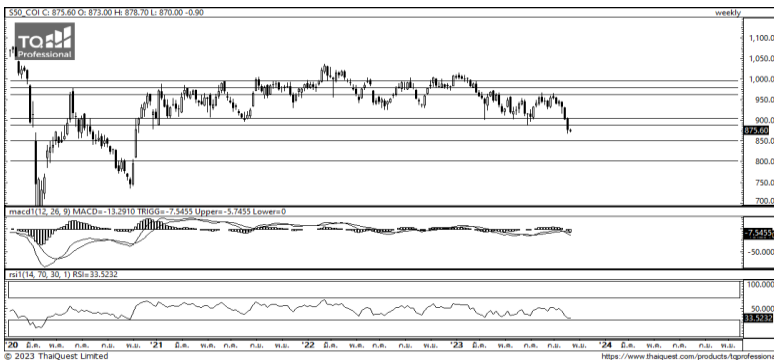

ที่มา: Kingsford Research

ภาพการลงทุรายสัปดาห์

สำหรับภาพรายสัปดาห์ แนะนำเปิดสถานะ Short 2/3 Port SET 50 INDEX FUTURE แท่งเทียนรายสัปดาห์ในสัปดาห์นี้เปิดใกล้ New Low ที่ 868 ซึ่งเป็น New Low ในรอบเกือบ 3 ปี อีกทั้งยังมีการปรับตัวลดลงเป็นแท่งเทียนสีแดงแสดงถึงดัชนียังมีแรงในการปรับตัวลงมากขึ้น ส่วน Indicator สนับสนุนในแนวโน้มขาลง MACD ยังมีสัญญาณ Dead Cross อยู่ในโซนต่ำกว่า 0 ทำให้ภาพการลงทุในระยะรายสัปดาห์เป็นยังมีโอกาสปรับตัวลดลง โดยมีแนวต้านและจุด StopLoss อยู่ที่ 890 จุด มีแนวรับ ที่ 870 จุด หากมีการปรับตัวต่ำกว่า 870 ควรพิจารณาเพิ่ม Short เป็น Full Port แต่หากปรับตัวเหนือ 890 ควรปิดสถานะ Short อย่างน้อย 1/3 เพื่อทำกำไร

Market Overview

นักลงทุนต่างชาติ Long สุทธิ 16,344 สัญญา ส่วนยอดสะสมประจำเดือน ต.ค. มี ยอด Long สุทธิ 12,361 สัญญา และยอดสะสม ปี 2566 เป็นยอด Short สุทธิ 304,361 สัญญา ในส่วนของตลาดหุ้นสหรัฐ เมื่อวานนี้ดัชนี DJIA ปิดที่ +0.59%, ดัชนี S&P500 ปิดที่ +0.63% และ ดัชนี Nasdaq ปิดที่ +0.39% ภาวะการเป็นไปอย่างผันผวน โดยดัชนีดาวโจนส์ร่วงลงกว่า 100 จุด ก่อนที่จะเริ่มฟื้นตัวสู่แดนบวก เนื่องจากนักลงทุนเริ่มซิมซับข่าวความตึงเครียดในตะวันออกกลางและกลับเข้าซื้อหุ้นอีกครั้ง ขณะที่ดัชนี CBOE Volatility Index (VIX) ซึ่งเป็นมาตรวัดความวิตกกังวลลงทุนในตลาดหุ้นสหรัฐ ชะลอตัวลงสู่ระดับ 17.70 หลังจากพุ่งขึ้นแตะระดับ 19.6 ในระหว่างวัน ส่วนอีกปัจจัยที่ทำให้ตลาดพลิกกลับมาเคลื่อนไหวในแดนบวกนั้น มาจากการแสดงความเห็นของนายลอรี่ โลกแกน ประธานธนาคารกลางสหรัฐ (เฟด) สาขาดีลลัสซึ่งกล่าวในการประชุมที่จัดโดยสมาคมเศรษฐกิจธุรกิจแห่งชาติ (National Association for Business Economics) ของสหรัฐเมื่อวานนี้ว่า หากอัตราผลตอบแทนพันธบัตรรัฐบาลสหรัฐยังคงอยู่ในระดับสูง เฟดก็อาจจะมีความจำเป็นน้อยลงในการปรับขึ้นอัตราดอกเบี้ยนอกจากนี้ การสู้รบระหว่างอิสราเอลและกลุ่มฮามาสยังเป็นปัจจัยหนุนหุ้นกลุ่มบริษัทผลิตอาวุธ โดยหุ้นนอร์ทรอป กริมแมน (Northrop Grumman) ทะยานขึ้น 11.4% หุ้นแอลทีอีเอส เทคโนโลยี (L3Harris Technologies) พุ่งขึ้น 9.96% หุ้นล็อกฮีด คาร์ทีน (Lockheed Martin) พุ่งขึ้น 8.9% หุ้นเรย์เธียน เทคโนโลยี (Raytheon Technologies) พุ่งขึ้น 4.6% และนักลงทุนจับตาดูการเปิดเผยรายงานการประชุมเฟดประจำวันที 19-20 ก.ย. ในวันพุธนี้ รวมทั้งดัชนีราคาผู้บริโภค (CPI) ประจำเดือนก.ย.ในวันพฤหัสบดี

	Close	Change	Volume	OI
SET50	874.50	-2.5	985,736,600	707,014
S50V23	879.40	1.2	94	5,964
S50X23	875.60	-2.4	34	62
S50Z23	875.60	-0.9	261,299	604,102
S50H24	874.00	-1.3	25,101	61,991

Source: TQ Pro

	Last	Support	Resistance
SET50	874.50	870	880
S50Z23	875.60	870	880
S50H24	874.00	870	880

Source: Kingsford Securities

Volume by Investors	SET (Million Bath)	Index Futures (Contracts)
Local Institutions	-1,560.94	-7,192
Foreign	2,963.20	16,344
Local Investor	-1,584.41	-9,152

ข้อมูลในเอกสารฉบับนี้ รวบรวมมาจากแหล่งข้อมูลที่น่าเชื่อถือ อย่างไรก็ดี บริษัทหลักทรัพย์ คิงส์ฟอร์ด จำกัด (มหาชน) ไม่สามารถที่จะยืนยันหรือรับรองความถูกต้องของข้อมูลเหล่านี้ได้ ไม่ว่าประการใด ๆ บทวิเคราะห์ในเอกสารนี้ จัดทำขึ้นโดยอ้างอิงหลักเกณฑ์ทางวิชาการเกี่ยวกับหลักการวิเคราะห์ และมีได้เป็นการชี้แนะ หรือเสนอแนะให้ซื้อหรือขายหลักทรัพย์ใด ๆ การตัดสินใจซื้อหรือขายหลักทรัพย์ใด ๆ ของผู้อ่าน ไม่ว่าจะเกิดจากการอ่านบทความในเอกสารนี้หรือไม่ก็ตาม ล้วนเป็นผลจากการใช้วิจารณญาณของผู้อ่าน โดยไม่มีส่วนเกี่ยวข้องกับบริษัทฯ ใด ๆ กับ บริษัทหลักทรัพย์ คิงส์ฟอร์ด จำกัด (มหาชน) ไม่ว่ากรณีใด

SET50 Index Futures



KINGSFORD

Series	Close	Chg	Vol. Contracts	OI	OI Chg	Theoretical	Basis	Daly Left	LTD
S50V23	879.40	1.2	94	5,965	-1	874.24	4.90	20	30/10/2023
S50X23	875.60	-2.4	34	61	1	873.84	1.10	50	29/11/2023
S50Z23	875.60	-0.9	261,299	497,321	0	873.46	1.10	79	28/12/2023
S50H24	874.00	-1.3	25,101	52,776	106,781	872.26	-0.50	170	28/3/2024
S50M24	873.00	-1.5	5,996	24,461	9,215	871.06	-1.50	261	27/6/2024

Currency Futures

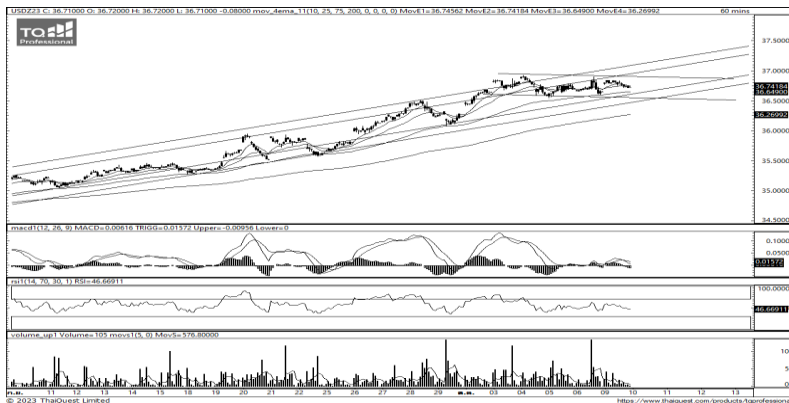

ที่มา: Kingsford Research

ภาพการลงทุในระยะสั้น

เข้านี้ dollar index อยู่ที่ 106.02 จุด ขอนค่าลง 0.06% โดยที่ USDZ23 เมื่อวานนี้ มาปิดขอนค่าลง 0.06 บาท/USD ค่าเงินยังมีการเคลื่อนไหวอยู่ในลักษณะ Sideway และปรับตัวต่ำกว่า EMA 25 วัน ส่วน Indicator อย่าง RSI ลดระดับกลับมา สนับสนุนในแนวโน้มขาลง ส่วน MACD ขอนกำลังลงเข้าใกล้บริเวณค่า 0 ซึ่งส่งผลให้ในระยะสั้นค่าเงินจะมีการเคลื่อนไหวไปทางปรับตัวแข็งค่าแต่จะถูกจำกัดด้วย EMA 75 วัน และกรอบแนวรับของแนวโน้มขาขึ้นระดับ 1 เดือน มองกรอบการเคลื่อนไหวของ USDZ23 อยู่ที่แนวรับ 36.60 และมีแนวต้านที่ 36.90 ใช้ 36.60 เป็นเกณฑ์ในการเลือกข้างจะปลอดภัยกว่า

	Last	Change	Volume	OI
USDV23	36.99	0.06	5,808	13,614
USDX23	36.88	0.07	8,402	5,416
USDZ23	36.79	0.06	38,924	110,440
USDH24	36.50	0.09	5,292	12,287

Source: TQ Pro

	Last	Support	Resistance
RTXUSTB	36.97	36.80	37.20
USDZ23	36.79	36.50	36.90
USDH24	36.50	36.00	36.50

Source: Kingsford Securities

Apichai Raomanachai

Fundamental and Technical Investment Analysis

ID No. 002939 Tel 02-829-6999 Ext 2200

Email : apichai.ra@kfsec.co.th

Nut Kaewborisutsakul

Assistant Investment Analyst

ข้อมูลในเอกสารฉบับนี้ รวบรวมมาจากแหล่งข้อมูลที่น่าเชื่อถือ อย่างไรก็ดี บริษัทหลักทรัพย์ คิงส์ฟอร์ด จำกัด (มหาชน) ไม่สามารถที่จะยืนยันหรือรับรองความถูกต้องของข้อมูลเหล่านี้ได้ ไม่ว่าประการใด ๆ บทวิเคราะห์ในเอกสารนี้ จัดทำขึ้นโดยอ้างอิง หลักเกณฑ์ทางวิชาการเกี่ยวกับหลักการวิเคราะห์ และมีได้เป็นการชี้แนะ หรือเสนอแนะให้ซื้อหรือขายหลักทรัพย์ใด ๆ การตัดสินใจซื้อหรือขายหลักทรัพย์ใด ๆ ของผู้อ่าน ไม่ว่าจะเกิดจากการอ่านบทความในเอกสารนี้หรือไม่ก็ตาม ล้วนเป็นผลจากการใช้ วิจารณญาณของผู้อ่าน โดยไม่มีส่วนเกี่ยวข้องกับหรือพันธะผูกพันใด ๆ กับ บริษัทหลักทรัพย์ คิงส์ฟอร์ด จำกัด(มหาชน) ไม่ว่ากรณีใด



Most Active Grainer (%chg)

Rank	STOCK	OI	Price Chg (20 Working Days)
1	JAS	155,362	8.33%
2	ICHI	13,016	6.10%
3	TQM	6,387	4.69%
4	BBL	4,309	1.82%
5	PTTEP	2,959	1.81%
6	BCH	3,605	1.53%
7	KTB	22,485	0.52%
8	TISCO	316	0.00%
9	TOP	4,150	-0.52%
10	BDMS	7,266	-0.93%
11	CHG	3,866	-1.82%
12	MBK	2,665	-2.14%
13	TTB	25,612	-2.89%
14	THG	283	-3.33%
15	TASCO	1,776	-3.49%
16	PSL	3,979	-3.61%
17	SGP	1,864	-3.64%
18	RS	57,941	-4.05%
19	TTA	5,464	-4.76%
20	GFPT	3,406	-5.45%
21	SPRC	3,388	-5.52%
22	PTTGC	16,113	-5.71%
23	CPN	2,011	-6.06%
24	HANA	3,323	-6.50%
25	PTT	10,374	-6.52%
26	CPALL	8,974	-6.61%
27	CRC	2,830	-6.71%
28	KKP	2,889	-6.96%
29	BLAND	21,429	-7.50%
30	BEM	11,463	-7.51%

Top Gainers OI (%chg)

STOCK	OI	%Daily Top OI Change	STOCK	OI	%5 Day Top OI Change
BLA	2,456	151.12%	INTUCH	1,863	25.03%
BCH	3,605	33.67%	TVO	526	0.00%
CENTEL	1,722	4.87%	SPCG	451	0.00%
MEGA	1,023	0.39%	DELTA	2,356	-7.79%
BAY	306	0.00%	LH	23,305	-8.16%
TVO	526	0.00%	QH	11,286	-8.77%
SPCG	451	0.00%	SGP	1,864	-14.81%
SPRC	3,388	-0.09%	CK	2,233	-15.00%
KTC	69,920	-0.23%	TASCO	1,776	-16.66%
AP	1,116	-0.27%	HMPRO	14,030	-16.76%
CK	2,233	-0.58%	RS	57,941	-18.95%
QH	11,286	-1.60%	BA	11,600	-20.59%
MINT	4,215	-2.45%	THANI	10,880	-24.19%
DELTA	2,356	-4.27%	PTG	25,523	-24.40%
AMATA	1,744	-4.44%	PSH	882	-25.38%

Source: TQ Pro

Top Loser OI (%chg)

STOCK	OI	%Daily Top OI Change	STOCK	OI	%5 Day Top OI Change
BLAND	21,429	-84.28%	BEC	1,249	-94.41%
EASTW	196	-71.96%	BLAND	21,429	-89.97%
STPI	13,222	-55.16%	STPI	13,222	-80.26%
LPN	1,468	-50.56%	BPP	518	-78.48%
MAJOR	3,809	-50.41%	BEAUTY	11,917	-75.60%
BPP	518	-43.57%	S	8,717	-75.21%
CHG	3,866	-43.50%	BLA	2,456	-73.99%
BEM	11,463	-42.69%	SUPER	27,149	-73.78%
JMT	3,538	-42.54%	EASTW	196	-71.96%
KTB	22,485	-42.08%	GFPT	3,406	-70.96%
IVL	10,024	-41.49%	UNIQ	2,937	-70.60%
UNIQ	2,937	-40.52%	ERW	1,967	-69.67%
CKP	8,214	-40.31%	BCPG	10,959	-69.18%
TCAP	600	-40.24%	BTS	8,539	-68.76%
AEONTS	226	-38.25%	SAWAD	10,177	-68.01%

หุ้นที่มีทิศทาง ราคาและ OI ที่น่าจับตามอง

OI Trend MBK

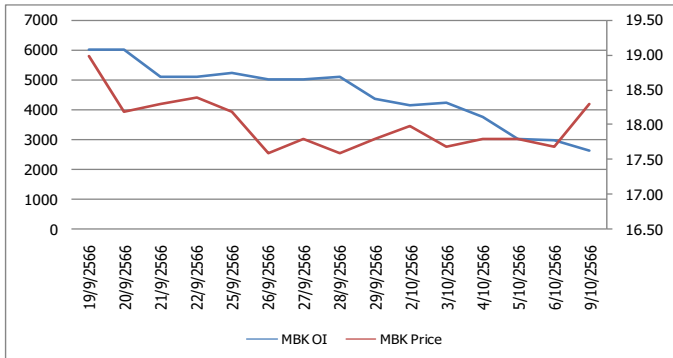

OI Trend CHG

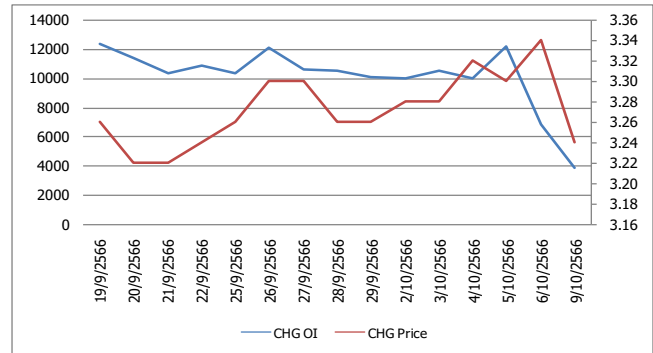

Recommend : Short
Support : 18.00

Resistance : 18.50
Stop-Loss : 18.70

Recommend : Long
Support : 3.14

Resistance : 3.34
Stop-Loss : 3.10

Source: KINGSFORD

APICHAJ RAOMANACHAI No. 002939
NUT KAEWBORISUTSAKUL Asst. Derivatives Analyst

ข้อมูลในเอกสารฉบับนี้ รวมรวมมาจากแหล่งข้อมูลที่น่าเชื่อถือ อย่างไรก็ตาม บริษัทหลักทรัพย์ คิงส์ฟอร์ด จำกัด (มหาชน) ไม่สามารถที่จะยืนยันหรือรับรองความถูกต้องของข้อมูลเหล่านี้ได้ ไม่ว่าประการใด ๆ บทวิเคราะห์ในเอกสารนี้ จัดทำขึ้นโดยอ้างอิงหลักการทางวิชาการเกี่ยวกับหลักการวิเคราะห์ และมีได้เป็นการชี้ว่า หรือเสนอแนะให้ซื้อหรือขายหลักทรัพย์ใด ๆ การตัดสินใจซื้อหรือขายหลักทรัพย์ใด ๆ ของผู้อ่าน ไม่ว่าจะเกิดจากการอ่านบทความในเอกสารหรือไม่ได้ตาม ส่วนเป็นผลจากการใช้วิจารณญาณของผู้อ่าน โดยไม่มีส่วนเกี่ยวข้องกับหรือที่ระบุพันใด ๆ กับ บริษัทหลักทรัพย์ คิงส์ฟอร์ด จำกัด (มหาชน) ไม่ควรกรณีใด

Short Sales



KINGSFORD

มูลค่าการขายชอร์ต ณ วันที่ 09 ตุลาคม 2566

หลักทรัพย์	ปริมาณหุ้นที่ขายชอร์ต (หุ้น)	มูลค่าการขายชอร์ต (บาท)	%เทียบมูลค่าซื้อขายตลาดรวม
7UP	145,700	62,651	1.04%
AAI	230,700	893,668	1.50%
AAI-R	174,900	668,076	1.14%
AAV	2,774,700	6,466,306	3.98%
AAV-R	794,800	1,834,932	1.14%
ACC	536,400	321,134	1.38%
ACE	505,300	782,150	7.20%
ACE-R	50,300	78,453	0.72%
ADVANC	348,000	77,087,600	11.99%
ADVANC-R	102,800	22,831,800	3.54%
AEONTS	4,200	637,600	1.91%
AEONTS-R	19,300	2,923,900	8.78%
AGE-R	13,400	26,764	0.77%
AH	40,500	1,347,675	2.50%
AIE	18,500	28,120	2.27%
AIT	201,700	940,366	20.41%
AMATA	502,300	12,101,340	7.84%
AMATA-R	558,700	13,472,510	8.72%
AOT	1,063,400	73,103,475	8.26%
AOT-R	1,540,000	105,809,650	11.97%
AP	667,800	7,493,150	9.76%
AP-R	122,200	1,367,580	1.79%
AS	600	4,750	0.04%
ASIAN	73,500	552,175	3.43%
ASK	38,900	803,320	2.80%
ASK-R	20,500	423,740	1.47%
ASP	9,100	25,480	0.99%
ASW	27,100	236,505	0.94%
AU	51,800	511,570	10.92%
AU-R	12,100	119,845	2.55%
AUCT	39,600	382,690	3.13%
AURA	4,400	78,320	0.10%
AURA-R	53,700	956,840	1.19%
AWC	2,694,600	9,866,382	5.74%
AWC-R	3,765,400	13,771,636	8.02%
AYUD	1,000	36,750	12.20%
BA	90,100	1,310,520	1.83%
BA-R	69,800	1,017,960	1.42%
BAFS	42,000	1,163,925	12.96%
BAFS-R	27,000	748,275	8.33%
BAM	4,426,200	43,361,215	13.88%
BAM-R	5,060,800	49,141,070	15.88%
BANPU	5,400,600	42,614,000	3.42%
BANPU-R	723,600	5,700,150	0.46%
BAY	1,500	46,250	0.65%
BAY-R	37,000	1,144,325	16.00%
BBIK	2,800	286,200	1.59%
BBIK-R	4,700	480,800	2.67%
BBL	338,100	56,660,200	7.22%
BBL-R	2,800	470,250	0.06%
BCH	530,900	10,546,690	5.23%
BCH-R	2,486,700	49,304,000	24.52%
BCP	280,600	10,812,500	3.60%
BCP-R	792,000	30,550,100	10.15%
BCPG	315,900	2,835,815	1.85%

ข้อมูลในเอกสารฉบับนี้ รวบรวมมาจากแหล่งข้อมูลที่น่าเชื่อถือ อย่างไรก็ตาม บริษัทหลักทรัพย์ คิงส์ฟอร์ด จำกัด (มหาชน) ไม่สามารถที่จะยืนยันหรือรับรองความถูกต้องของข้อมูลเหล่านี้ได้ ไม่ว่าประการใด ๆ บทวิเคราะห์ในเอกสารนี้ จัดทำขึ้นโดยอ้างอิงหลักเกณฑ์ทางวิชาการเกี่ยวกับหลักการวิเคราะห์ และมีได้เป็นการชี้แนะ หรือเสนอแนะให้ซื้อหรือขายหลักทรัพย์ใด ๆ การตัดสินใจซื้อหรือขายหลักทรัพย์ใด ๆ ของผู้อ่าน ไม่ว่าจะเกิดจากการอ่านบทความในเอกสารนี้หรือไม่ก็ตาม ล้วนเป็นผลจากการใช้วิจารณญาณของผู้อ่าน โดยไม่มีส่วนเกี่ยวข้องกับหรือพันธะผูกพันใด ๆ กับ บริษัทหลักทรัพย์ คิงส์ฟอร์ด จำกัด (มหาชน) ไม่ว่ากรณีใด

Short Sales



KINGSFORD

มูลค่าการขายชอร์ต ณ วันที่ 9 ตุลาคม 2566

หลักทรัพย์	ปริมาณหุ้นที่ขายชอร์ต (หุ้น)	มูลค่าการขายชอร์ต (บาท)	%เทียบมูลค่าซื้อขายตลาดรวม
BCPG-R	1,029,400	9,182,760	6.04%
BDMS	4,539,400	121,428,950	11.95%
BDMS-R	270,700	7,240,250	0.71%
BE8	18,700	628,700	1.02%
BEAUTY	493,500	261,555	8.70%
BEAUTY-R	9,100	4,823	0.16%
BEC	83,200	511,585	3.14%
BEC-R	179,100	1,094,790	6.77%
BEM	1,289,200	10,240,210	10.02%
BEM-R	920,100	7,303,655	7.15%
BGRIM	216,300	5,526,050	2.34%
BGRIM-R	523,300	13,471,650	5.66%
BH	108,800	27,799,000	3.66%
BH-R	258,300	65,844,500	8.68%
BJC	69,500	2,108,175	3.50%
BJC-R	44,300	1,344,925	2.23%
BLA	188,000	5,129,525	14.00%
BLA-R	103,700	2,840,000	7.72%
BLAND	177,900	133,425	1.85%
BLAND-R	263,000	197,250	2.74%
BPP	79,400	1,100,900	13.75%
BPP-R	11,400	158,460	1.97%
BRI	55,700	445,600	4.38%
BTG	237,900	5,404,480	10.16%
BTG-R	164,900	3,739,620	7.04%
BTS	3,406,000	24,594,980	11.16%
BTS-R	3,540,800	25,631,165	11.60%
BYD	101,400	610,590	1.36%
BYD-R	354,800	2,149,380	4.77%
CBG	213,000	15,870,200	4.74%
CBG-R	309,000	23,024,600	6.87%
CENTEL	227,300	10,099,925	8.85%
CENTEL-R	217,800	9,718,300	8.48%
CHAYO	96,500	618,595	7.14%
CHG	4,147,900	13,648,316	17.66%
CHG-R	2,134,400	6,979,268	9.09%
CK	138,700	2,794,770	5.93%
CK-R	217,900	4,385,820	9.32%
CKP	732,500	2,358,220	16.90%
CKP-R	47,800	153,916	1.10%
COM7	653,000	19,769,725	7.02%
COM7-R	247,200	7,498,500	2.66%
CPALL	1,478,200	88,963,000	8.49%
CPALL-R	1,719,500	103,370,825	9.87%
CPAXT	825,200	26,241,225	13.36%
CPAXT-R	151,700	4,820,150	2.46%
CPF	2,004,300	39,508,060	12.68%
CPF-R	1,718,300	33,923,850	10.87%
CPN	227,800	14,149,775	2.95%
CPN-R	754,000	46,767,200	9.75%
CRC	1,051,300	40,292,325	7.36%
CRC-R	915,900	35,105,500	6.41%
CV	1,090,000	699,593	1.27%
DCC	1,101,000	1,791,909	7.87%
DCC-R	1,959,600	3,165,927	14.00%

ข้อมูลในเอกสารฉบับนี้ รวบรวมมาจากแหล่งข้อมูลที่เชื่อถือได้ อย่างไรก็ตาม บริษัทหลักทรัพย์ คิงส์ฟอร์ด จำกัด (มหาชน) ไม่สามารถที่จะยืนยันหรือรับรองความถูกต้องของข้อมูลเหล่านี้ได้ ไม่ว่าประการใด ๆ บทวิเคราะห์ในเอกสารนี้ จัดทำขึ้นโดยอ้างอิงหลักเกณฑ์ทางวิชาการเกี่ยวกับหลักการวิเคราะห์ และมีได้เป็นการชี้แนะ หรือเสนอแนะให้ซื้อหรือขายหลักทรัพย์ใด ๆ การตัดสินใจซื้อหรือขายหลักทรัพย์ใด ๆ ของผู้อ่าน ไม่ว่าจะเกิดจากการอ่านบทความในเอกสารนี้หรือไม่ก็ตาม ล้วนเป็นผลจากการใช้วิจารณญาณของผู้อ่าน โดยไม่มีส่วนเกี่ยวข้องกับหรือพึ่งพิงผูกพันใด ๆ กับ บริษัทหลักทรัพย์ คิงส์ฟอร์ด จำกัด (มหาชน) ไม่ว่ากรณีใด

Short Sales



KINGSFORD

มูลค่าการขายชอร์ต ณ วันที่ 09 ตุลาคม 2566

หลักทรัพย์	ปริมาณหุ้นที่ขายชอร์ต (หุ้น)	มูลค่าการขายชอร์ต (บาท)	%เทียบมูลค่าซื้อขายตลาดรวม
DELTA	2,281,800	179,510,000	6.28%
DELTA-R	2,105,600	165,618,550	5.80%
DITTO	81,700	2,028,010	2.26%
DITTO-R	67,300	1,675,635	1.87%
DMT	128,500	1,570,170	3.66%
DMT-R	13,700	164,400	0.39%
DOHOME	479,900	5,334,640	4.43%
DOHOME-R	613,200	6,892,310	5.66%
DUSIT	21,300	171,510	0.92%
EA	740,000	35,206,750	4.05%
EA-R	1,862,000	88,895,600	10.18%
EASTW	5,600	23,856	1.27%
EGATIF	2,700	15,665	1.28%
EGCO	31,400	3,759,500	2.85%
EGCO-R	129,000	15,406,850	11.71%
EKH	114,300	890,540	17.08%
EKH-R	30,000	234,000	4.48%
EPG	122,400	818,140	4.55%
EPG-R	315,400	2,116,675	11.73%
ERW	770,100	3,933,630	4.67%
ESSO	660,000	6,501,000	15.01%
ETC	132,000	371,528	11.38%
FORTH	127,200	3,520,250	14.96%
FORTH-R	43,700	1,212,275	5.14%
FSMART	25,200	218,280	1.57%
FSMART-R	25,500	221,280	1.59%
GFPT	181,700	1,861,560	14.86%
GFPT-R	62,200	637,460	5.09%
GLOBAL	611,700	9,865,740	7.13%
GLOBAL-R	3,000	48,560	0.03%
GPSC	255,400	10,558,475	2.75%
GPSC-R	247,100	10,230,475	2.66%
GULF	1,935,700	82,650,625	14.84%
GULF-R	1,113,100	47,685,300	8.53%
GUNKUL	1,434,200	4,192,056	5.79%
GUNKUL-R	1,858,200	5,403,542	7.50%
HANA	1,440,200	86,437,475	9.12%
HANA-R	1,365,100	81,552,775	8.64%
HENG	77,600	180,510	2.98%
HL	48,300	544,070	14.31%
HMPRO	447,800	5,476,160	4.31%
HMPRO-R	1,842,200	22,476,040	17.72%
HTC	8,600	137,090	1.49%
HUMAN	45,500	494,960	2.62%
ICHI	342,500	5,715,070	2.82%
ICHI-R	480,900	8,173,190	3.96%
III	91,000	1,007,170	3.16%
ILM	19,900	474,970	2.15%
ILM-R	4,800	114,290	0.52%
INTUCH	334,200	23,705,725	12.43%
INTUCH-R	372,400	26,380,000	13.85%
IRPC	9,420,300	18,821,341	15.13%
IRPC-R	10,504,700	20,931,194	16.87%
ITC	54,400	1,045,810	1.73%

ข้อมูลในเอกสารฉบับนี้ รวบรวมมาจากแหล่งข้อมูลที่เชื่อถือได้ อย่างไรก็ตาม บริษัทหลักทรัพย์ คิงส์ฟอร์ด จำกัด (มหาชน) ไม่สามารถที่จะยืนยันหรือรับรองความถูกต้องของข้อมูลเหล่านี้ได้ ไม่ว่าประการใด ๆ บทวิเคราะห์ในเอกสารนี้ จัดทำขึ้นโดยอ้างอิงหลักเกณฑ์ทางวิชาการเกี่ยวกับหลักการวิเคราะห์ และมีได้เป็นการชี้แนะ หรือเสนอแนะให้ซื้อหรือขายหลักทรัพย์ใด ๆ การตัดสินใจซื้อหรือขายหลักทรัพย์ใด ๆ ของผู้อ่าน ไม่ว่าจะเกิดจากการอ่านบทความในเอกสารนี้หรือไม่ก็ตาม ล้วนเป็นผลจากการใช้วิจารณญาณของผู้อ่าน โดยไม่มีส่วนเกี่ยวข้องกับหรือพึ่งพิงผูกพันใด ๆ กับ บริษัทหลักทรัพย์ คิงส์ฟอร์ด จำกัด (มหาชน) ไม่ว่ากรณีใด

Short Sales



KINGSFORD

มูลค่าการขายชอร์ต ณ วันที่ 09 ตุลาคม 2566

หลักทรัพย์	ปริมาณหุ้นที่ขายชอร์ต (หุ้น)	มูลค่าการขายชอร์ต (บาท)	%เทียบมูลค่าซื้อขายตลาดรวม
ITC-R	14,300	274,540	0.45%
ITD	420,600	548,742	15.16%
ITD-R	302,600	391,990	10.90%
IVL	2,723,700	66,102,090	8.16%
IVL-R	2,502,000	60,987,210	7.49%
JAS-R	400,300	810,512	5.55%
JMART	2,640,900	56,888,710	4.97%
JMART-R	3,158,100	67,964,270	5.94%
JMT	2,677,800	109,919,125	3.43%
JMT-R	702,800	28,663,050	0.90%
JR	7,900	42,265	2.93%
JTS	38,700	1,070,325	12.07%
JTS-R	30,700	850,975	9.58%
KAMART	71,600	820,080	1.74%
KBANK	268,100	34,112,750	3.70%
KBANK-R	362,500	46,175,150	5.00%
KCE	2,101,800	113,933,675	15.83%
KCE-R	870,100	46,929,125	6.55%
KEX	271,700	1,619,455	14.26%
KEX-R	6,400	38,240	0.34%
KGI	112,600	500,130	11.46%
KKP	201,800	10,696,500	6.46%
KKP-R	280,700	14,903,725	8.99%
KLINIQQ	1,300	48,100	0.17%
KSL	807,700	2,255,984	43.95%
KSL-R	10,700	29,960	0.58%
KTB	3,649,000	70,790,600	8.91%
KTB-R	2,058,800	39,938,560	5.03%
KTC	318,300	14,216,475	16.30%
KTC-R	380,600	17,064,700	19.49%
LANNA	68,800	1,016,240	7.75%
LANNA-R	8,000	118,400	0.90%
LH	4,133,500	32,183,215	9.68%
LH-R	5,674,600	44,280,250	13.29%
LHFG	77,500	78,275	2.51%
LPN	110,000	446,500	19.50%
LPN-R	400	1,624	0.07%
M	18,600	815,700	2.08%
M-CHAI	100	6,700	0.32%
M-R	128,400	5,670,650	14.38%
MAJOR	125,800	1,790,370	4.41%
MAJOR-R	195,000	2,778,150	6.84%
MASTER	96,300	5,354,725	5.52%
MBK	125,200	2,258,380	3.08%
MBK-R	275,700	4,987,480	6.79%
MC	98,500	1,315,260	2.44%
MEB-R	200	6,200	0.04%
MEGA	245,200	10,956,125	5.25%
MEGA-R	248,700	11,052,425	5.33%
MGC-R	43,900	305,415	2.23%
MINT	4,498,200	135,138,650	16.86%
MINT-R	1,163,200	34,595,875	4.36%
MOSHI-R	200	10,325	0.02%
MTC	954,100	32,701,775	8.19%

ข้อมูลในเอกสารฉบับนี้ รวบรวมมาจากแหล่งข้อมูลที่เชื่อถือได้ อย่างไรก็ตาม บริษัทหลักทรัพย์ คิงส์ฟอร์ด จำกัด (มหาชน) ไม่สามารถที่จะยืนยันหรือรับรองความถูกต้องของข้อมูลเหล่านี้ได้ ไม่ว่าประการใด ๆ บทวิเคราะห์ในเอกสารนี้ จัดทำขึ้นโดยอ้างอิงหลักเกณฑ์ทางวิชาการเกี่ยวกับหลักการวิเคราะห์ และมีได้เป็นการชี้แนะ หรือเสนอแนะให้ซื้อหรือขายหลักทรัพย์ใด ๆ การตัดสินใจซื้อหรือขายหลักทรัพย์ใด ๆ ของผู้อ่าน ไม่ว่าจะเกิดจากการอ่านบทความในเอกสารนี้หรือไม่ก็ตาม ล้วนเป็นผลจากการใช้วิจารณญาณของผู้อ่าน โดยไม่มีส่วนเกี่ยวข้องกับหรือพันธะผูกพันใด ๆ กับ บริษัทหลักทรัพย์ คิงส์ฟอร์ด จำกัด (มหาชน) ไม่ว่ากรณีใด

Short Sales



KINGSFORD

มูลค่าการขายชอร์ต ณ วันที่ 09 ตุลาคม 2566

หลักทรัพย์	ปริมาณหุ้นที่ขายชอร์ต (หุ้น)	มูลค่าการขายชอร์ต (บาท)	%เทียบมูลค่าซื้อขายตลาดรวม
MTC-R	1,562,100	53,329,575	13.41%
NER	257,500	1,144,518	11.20%
NEX	936,700	9,932,730	5.95%
NEX-R	102,100	1,061,840	0.65%
NOBLE	243,700	934,356	5.54%
NRF	117,000	620,100	4.36%
NSL	15,400	343,210	3.15%
NUSA	10,000	4,300	0.04%
ONEE	184,600	739,498	3.30%
ONEE-R	500	2,000	0.01%
OR	1,020,800	18,444,090	8.17%
OR-R	804,900	14,566,910	6.44%
ORI	877,500	8,554,620	12.78%
ORI-R	905,300	8,846,515	13.19%
OSP	939,000	22,622,310	7.09%
OSP-R	2,055,500	49,534,630	15.53%
OTO	150,000	134,404	0.45%
PCC	15,000	44,918	1.22%
PLANB	208,100	1,676,800	2.97%
PLANB-R	72,700	581,600	1.04%
PLAT	2,600	7,644	0.28%
PR9	12,000	202,800	1.27%
PR9-R	93,800	1,591,950	9.96%
PRM	1,095,600	6,689,885	11.24%
PRM-R	695,100	4,208,615	7.13%
PSH	41,200	513,120	4.96%
PSH-R	42,600	532,000	5.13%
PSL	710,800	6,599,515	3.78%
PSL-R	619,200	5,749,455	3.30%
PTG	65,800	585,620	1.39%
PTG-R	618,400	5,524,095	13.03%
PTL	27,700	322,620	2.97%
PTL-R	5,900	68,880	0.63%
PTT	3,160,600	101,929,350	11.26%
PTT-R	743,200	23,936,700	2.65%
PTTEP	985,300	164,699,600	3.99%
PTTEP-R	661,200	110,295,800	2.68%
PTTGC	570,700	18,740,275	8.82%
PTTGC-R	614,700	20,140,125	9.50%
QH	718,100	1,594,182	2.66%
QH-R	862,400	1,916,428	3.20%
RABBIT	1,813,100	1,105,991	2.17%
RAM-R	8,100	333,925	11.13%
RATCH	327,800	10,041,900	5.43%
RATCH-R	1,011,000	30,986,875	16.76%
RBF	98,200	1,085,580	2.46%
RBF-R	118,900	1,303,500	2.98%
RCL	160,000	3,437,510	4.85%
RCL-R	268,100	5,752,380	8.13%
RJH-R	17,800	503,200	28.94%
ROJNA	54,000	362,070	1.42%
ROJNA-R	3,700	24,935	0.10%
RS	64,700	924,740	3.31%
RS-R	6,600	94,380	0.34%
S	164,900	163,251	4.72%
S-R	208,400	204,966	5.96%

ข้อมูลในเอกสารฉบับนี้ รวบรวมมาจากแหล่งข้อมูลที่น่าเชื่อถือ อย่างไรก็ตาม บริษัทหลักทรัพย์ คิงส์ฟอร์ด จำกัด (มหาชน) ไม่สามารถที่จะยืนยันหรือรับรองความถูกต้องของข้อมูลเหล่านี้ได้ ไม่ว่าประการใด ๆ บทวิเคราะห์ในเอกสารนี้ จัดทำขึ้นโดยอ้างอิงหลักเกณฑ์ทางวิชาการเกี่ยวกับหลักการวิเคราะห์ และมีได้เป็นการชี้แนะ หรือเสนอแนะให้ซื้อหรือขายหลักทรัพย์ใด ๆ การตัดสินใจซื้อหรือขายหลักทรัพย์ใด ๆ ของผู้อ่าน ไม่ว่าจะเกิดจากการอ่านบทความในเอกสารนี้หรือไม่ก็ตาม ล้วนเป็นผลจากการใช้วิจารณญาณของผู้อ่าน โดยไม่มีส่วนเกี่ยวข้องกับหรือพันธะผูกพันใด ๆ กับ บริษัทหลักทรัพย์ คิงส์ฟอร์ด จำกัด (มหาชน) ไม่ว่ากรณีใด

Short Sales



KINGSFORD

มูลค่าการขายชอร์ต ณ วันที่ 09 ตุลาคม 2566

หลักทรัพย์	ปริมาณหุ้นที่ขายชอร์ต (หุ้น)	มูลค่าการขายชอร์ต (บาท)	%เทียบมูลค่าซื้อขายตลาดรวม
SABINA	58,800	1,586,475	3.13%
SABINA-R	6,800	181,900	0.36%
SABUY	1,724,800	10,074,025	5.94%
SABUY-R	9,200	55,200	0.03%
SAK	65,400	284,364	4.74%
SAMART	28,200	134,956	2.43%
SAMART-R	62,700	303,178	5.41%
SAPPE	500	42,625	0.04%
SAPPE-R	30,500	2,585,725	2.69%
SAT	29,200	525,900	3.98%
SAWAD	760,700	31,835,225	11.77%
SAWAD-R	746,500	31,246,125	11.55%
SC	369,000	1,442,444	2.87%
SC-R	501,000	1,975,906	3.90%
SCB	238,500	24,316,900	2.48%
SCB-R	205,000	20,807,500	2.13%
SCC	170,500	51,436,700	16.13%
SCC-R	103,000	31,047,800	9.74%
SCCC	1,900	248,900	5.03%
SCCC-R	600	78,600	1.59%
SCGP	738,600	26,617,175	13.18%
SCGP-R	277,200	9,951,550	4.95%
SCI	12,400	9,548	5.58%
SCN	121,800	185,136	12.28%
SGC	292,500	454,639	0.73%
SGC-R	17,800	28,450	0.04%
SGP	16,200	128,660	9.02%
SGP-R	8,100	64,055	4.51%
SHR	434,700	1,088,866	4.68%
SHR-R	659,200	1,651,046	7.09%
SINGER	991,200	11,893,920	2.53%
SINGER-R	100	1,230	0.00%
SIRI	10,876,300	17,765,548	7.46%
SIRI-R	135,600	222,762	0.09%
SIS	10,300	218,600	2.63%
SIS-R	19,200	408,520	4.90%
SISB	99,100	3,000,650	2.66%
SISB-R	53,800	1,620,175	1.44%
SJWD	367,500	5,047,860	5.82%
SJWD-R	88,000	1,201,770	1.39%
SKR	4,700	52,640	9.53%
SKY	243,700	9,086,950	11.77%
SKY-R	19,000	711,075	0.92%
SMPC	13,100	136,360	7.84%
SNC	7,700	76,615	2.57%
SNNP	20,800	427,700	0.93%
SNNP-R	44,800	921,040	2.01%
SPA	50,000	611,670	2.52%
SPALI	171,900	3,334,860	5.09%
SPALI-R	105,700	2,049,030	3.13%
SPCG	1,400	17,290	0.57%
SPCG-R	7,800	95,440	3.19%
SPRC	703,300	5,981,005	2.27%
SPRC-R	2,110,900	17,964,225	6.81%
SSP	30,100	199,065	4.59%
SSP-R	4,400	29,260	0.67%

ข้อมูลในเอกสารฉบับนี้ รวบรวมมาจากแหล่งข้อมูลที่เชื่อถือได้ อย่างไรก็ตาม บริษัทหลักทรัพย์ คิงส์ฟอร์ด จำกัด (มหาชน) ไม่สามารถที่จะยืนยันหรือรับรองความถูกต้องของข้อมูลเหล่านี้ได้ ไม่ว่าประการใด ๆ บทวิเคราะห์ในเอกสารนี้ จัดทำขึ้นโดยอ้างอิงหลักเกณฑ์ทางวิชาการเกี่ยวกับหลักการวิเคราะห์ และมีได้เป็นการชี้แนะ หรือเสนอแนะให้ซื้อหรือขายหลักทรัพย์ใด ๆ การตัดสินใจซื้อหรือขายหลักทรัพย์ใด ๆ ของผู้อ่าน ไม่ว่าจะเกิดจากการอ่านบทความในเอกสารนี้หรือไม่ก็ตาม ล้วนเป็นผลจากการใช้วิจารณญาณของผู้อ่าน โดยไม่มีส่วนเกี่ยวข้องกับหรือพันธะผูกพันใด ๆ กับ บริษัทหลักทรัพย์ คิงส์ฟอร์ด จำกัด (มหาชน) ไม่ว่ากรณีใด

Short Sales



KINGSFORD

มูลค่าการขายชอร์ต ณ วันที่ 09 ตุลาคม 2566

หลักทรัพย์	ปริมาณหุ้นที่ขายชอร์ต (หุ้น)	มูลค่าการขายชอร์ต (บาท)	%เทียบมูลค่าซื้อขายตลาดรวม
STA	201,700	2,926,800	3.43%
STA-R	400,000	5,758,170	6.80%
STANLY	100	17,950	0.59%
STEC	156,100	1,402,010	2.64%
STEC-R	251,900	2,280,655	4.26%
STGT	112,000	686,110	2.96%
STGT-R	1,500	9,375	0.04%
STPI	116,700	388,428	9.35%
SUPER	393,900	177,255	1.93%
SUPER-R	1,114,200	501,390	5.46%
SUSCO	706,600	2,791,556	6.67%
SUSCO-R	170,800	670,112	1.61%
SYNEX	18,700	206,470	3.12%
TASCO	399,800	6,607,480	6.37%
TASCO-R	264,900	4,371,810	4.22%
TCAP	180,100	9,093,350	4.12%
TCAP-R	372,100	18,776,225	8.51%
TEAMG	41,700	214,995	2.23%
TFG	70,800	251,142	2.21%
TFG-R	335,400	1,187,260	10.47%
TGE	35,000	66,500	0.33%
THANI	922,900	2,640,788	11.73%
THANI-R	634,700	1,811,062	8.06%
THCOM	63,200	838,870	1.08%
THCOM-R	7,900	107,410	0.14%
THG	2,500	163,750	1.25%
THG-R	10,500	687,750	5.24%
TIDLOR	2,568,600	49,994,680	6.80%
TIDLOR-R	1,741,400	34,162,570	4.61%
TIPH	74,700	2,528,100	6.11%
TIPH-R	33,000	1,117,075	2.70%
TISCO	165,600	16,493,075	3.94%
TISCO-R	103,800	10,318,400	2.47%
TKC	106,600	2,743,625	20.00%
TKN	184,900	2,234,270	2.33%
TKN-R	72,300	871,540	0.91%
TKS	19,300	140,545	5.03%
TLI	625,700	7,192,600	3.18%
TOA	131,300	2,823,880	4.69%
TOA-R	219,800	4,723,640	7.85%
TOP	652,800	31,163,400	7.27%
TOP-R	1,136,900	54,281,125	12.67%
TPIPL	551,600	778,581	9.08%
TPIPL-R	593,500	838,325	9.77%
TPIPP-R	400	1,312	0.02%
TQM	28,100	937,400	2.79%
TQM-R	58,600	1,949,225	5.82%
TRUE	6,992,100	47,386,485	15.97%
TRUE-R	5,907,700	40,162,930	13.50%
TTA	161,000	951,800	2.36%
TTA-R	358,600	2,138,545	5.26%
TTB	30,331,300	50,459,424	17.01%
TTB-R	11,561,400	19,163,995	6.48%
TTCL-R	1,900	7,440	0.21%
TTW	246,600	2,176,215	9.91%
TTW-R	994,600	8,765,330	39.98%
TU	420,300	5,884,200	4.48%

ข้อมูลในเอกสารฉบับนี้ รวบรวมมาจากแหล่งข้อมูลที่เชื่อถือได้ อย่างไรก็ตาม บริษัทหลักทรัพย์ คิงส์ฟอร์ด จำกัด (มหาชน) ไม่สามารถที่จะยืนยันหรือรับรองความถูกต้องของข้อมูลเหล่านี้ได้ ไม่ว่าประการใด ๆ บทวิเคราะห์ในเอกสารนี้ จัดทำขึ้นโดยอ้างอิงหลักเกณฑ์ทางวิชาการเกี่ยวกับหลักการวิเคราะห์ และมีได้เป็นการชี้แนะ หรือเสนอแนะให้ซื้อหรือขายหลักทรัพย์ใด ๆ การตัดสินใจซื้อหรือขายหลักทรัพย์ใด ๆ ของผู้อ่าน ไม่ว่าจะเกิดจากการอ่านบทความในเอกสารนี้หรือไม่ก็ตาม ล้วนเป็นผลจากการใช้วิจารณญาณของผู้อ่าน โดยไม่มีส่วนเกี่ยวข้องกับหรือพึ่งพิงผูกพันใด ๆ กับ บริษัทหลักทรัพย์ คิงส์ฟอร์ด จำกัด (มหาชน) ไม่ว่ากรณีใด

Short Sales



KINGSFORD

หลักทรัพย์	ปริมาณหุ้นที่ขายชอร์ต (หุ้น)	มูลค่าการขายชอร์ต (บาท)	%เทียบมูลค่าซื้อขายตลาดรวม
TU-R	120,200	1,682,800	1.28%
TVO	18,900	395,310	3.52%
TVO-R	120,400	2,522,120	22.43%
UNIQ	3,300	9,174	1.28%
UV	41,200	87,344	3.89%
UVAN	9,000	75,400	1.04%
VGI	995,600	2,153,020	5.17%
VGI-R	1,643,900	3,532,830	8.54%
VIBHA	64,300	135,286	1.82%
VIBHA-R	138,100	290,210	3.90%
WHA	7,545,500	38,640,840	17.14%
WHA-R	974,300	4,988,750	2.21%
WHAUP	24,500	90,656	1.63%
WHAUP-R	40,100	148,110	2.67%
WICE	109,000	756,845	12.43%
XO	64,100	1,863,100	1.40%
XO-R	42,600	1,227,300	0.93%
XPG	2,956,600	3,228,474	2.90%
XPG-R	114,400	124,846	0.11%

หมายเหตุ - ไม่รวมรายการขายชอร์ตของสมาชิกที่เป็นผู้ร่วมค้ำหน่วยลงทุนหรือผู้ดูแลสภาพคล่องของหน่วยลงทุนของกองทุนรวมอีทีเอฟเพื่อบัญชีบริษัทประเภทเพื่อทำกำไรจากส่วนต่างของราคาหรือเพื่อดูแลสภาพคล่อง แล้วแต่กรณี

ข้อมูลในเอกสารฉบับนี้ รวบรวมมาจากแหล่งข้อมูลที่เชื่อถือได้ อย่างไรก็ตาม บริษัทหลักทรัพย์ คิงส์ฟอร์ด จำกัด (มหาชน) ไม่สามารถที่จะยืนยันหรือรับรองความถูกต้องของข้อมูลเหล่านี้ได้ ไม่ว่าประการใด ๆ บทวิเคราะห์ในเอกสารนี้ จัดทำขึ้นโดยอ้างอิงหลักเกณฑ์ทางวิชาการเกี่ยวกับหลักการวิเคราะห์ และมีได้เป็นการชี้แนะ หรือเสนอแนะให้ซื้อหรือขายหลักทรัพย์ใด ๆ การตัดสินใจซื้อหรือขายหลักทรัพย์ใด ๆ ของผู้อ่าน ไม่ว่าจะเกิดจากการอ่านบทความในเอกสารนี้หรือไม่ก็ตาม ล้วนเป็นผลจากการใช้วิจารณญาณของผู้อ่าน โดยไม่มีส่วนเกี่ยวข้องกับหรือพันธะผูกพันใด ๆ กับ บริษัทหลักทรัพย์ คิงส์ฟอร์ด จำกัด (มหาชน) ไม่ว่ากรณีใด

Stock Calendar



KINGSFORD

รายงานการเปลี่ยนแปลงการถือหลักทรัพย์ของผู้บริหาร (แบบ 59-2) ประจำวันที่ 09 ตุลาคม 2566

ชื่อผู้บริหาร	ประเภทหลักทรัพย์	วันที่ได้มา / จำนวน	จำนวน	ราคา	วิธีการ ได้มา/หน่วย	
K	นาง โศรดา ธรรมประกอบ	ใบสำคัญแสดงสิทธิที่จะซื้อหุ้น	04/10/2566	65,800	0.25	ซื้อ
CV	นาย เศรษฐศิริ ศักดิ์สิทธิเสรีกุล	หุ้นสามัญ	03/10/2566	3,642,000	0.88	ขาย
JR	นาย จรรย์ วิวัฒน์เฉษฎาวุฒิ	หุ้นสามัญ	06/10/2566	29,000	5.40	ซื้อ
SUPER	นาย จอมทรัพย์ โลจายะ	หุ้นสามัญ	05/10/2566	1,000,000	0.46	ซื้อ
SUPER	นาย จอมทรัพย์ โลจายะ	หุ้นสามัญ	06/10/2566	2,500,000	0.46	ซื้อ
SINO	นาย นันทมนัส วิทยศักดิ์พันธ์	หุ้นสามัญ	06/10/2566	500,000	1.50	ซื้อ
SINO	นาย โรจนินทร์ อัสวเกรียงสิน	หุ้นสามัญ	09/10/2566	100,000	1.49	ซื้อ
SINO	นาย โรจนินทร์ อัสวเกรียงสิน	หุ้นสามัญ	09/10/2566	100,000	1.40	ซื้อ
TLI	นาย เคียน อิน ลิม	หุ้นสามัญ	09/10/2566	100,000	11.70	ซื้อ
BLC	นาย สุวิทย์ งามภูพันธ์	หุ้นสามัญ	06/10/2566	110,000	5.05	ซื้อ
BCP	นาย ชัยวัฒน์ โคควาวิสารัช	หุ้นสามัญ	06/10/2566	50,000	38.00	ซื้อ
BGRIM	นาย ดอน ทยาทาน	หุ้นสามัญ	02/10/2566	36,000	28.00	ซื้อ
BGC	นาย ปวิณ ภิรมย์ภักดี	หุ้นสามัญ	06/10/2566	108,000	9.24	ซื้อ
BGC	นาย ปวิณ ภิรมย์ภักดี	หุ้นสามัญ	06/10/2566	295,000	9.37	ซื้อ
BGT	นาง นันทริกา ชันซื่อ	หุ้นสามัญ	06/10/2566	40,000	0.88	ซื้อ
BGT	นาย นพดล ธรรมวัฒนะ	หุ้นสามัญ	06/10/2566	255,700	0.88	ซื้อ
PRIN	นาย ปริญญา โกวิทจินดาชัย	หุ้นสามัญ	06/10/2566	12,600	2.92	ซื้อ
PRINC	นาย สาธิต วิทยากร	หุ้นสามัญ	02/10/2566	431,100	5.01	ซื้อ
PRINC	นาย สาธิต วิทยากร	หุ้นสามัญ	03/10/2566	1,292,200	4.98	ซื้อ
PEACE	นาย พิสิฐ ปัญจคุณาภรณ์	หุ้นสามัญ	06/10/2566	10,000	3.92	ซื้อ
PEACE	นาย พิสิฐ ปัญจคุณาภรณ์	หุ้นสามัญ	06/10/2566	100,000	3.90	ซื้อ
PEACE	นาย พิสิฐ ปัญจคุณาภรณ์	หุ้นสามัญ	06/10/2566	100,000	3.88	ซื้อ
PEACE	นาย พิสิฐ ปัญจคุณาภรณ์	หุ้นสามัญ	06/10/2566	100,000	3.86	ซื้อ
MJD	นางสาว เพชรลดา พูลวรลักษณ์	หุ้นสามัญ	06/10/2566	35,100	1.30	ซื้อ
LH	นาย มณฑิต พิทักษ์สิทธิ์	หุ้นสามัญ	05/10/2566	1,000,000	7.55	ซื้อ
VL	นาง ชุติภา กลิ่นสุวรรณ	หุ้นสามัญ	06/10/2566	623,100	0.88	ซื้อ
WICE	นาย ชูเดช คงสุนทร	หุ้นสามัญ	06/10/2566	130,000	7.10	ซื้อ
SPALI	นาง อัจฉรา ตั้งมดิธรรม	หุ้นสามัญ	05/10/2566	1,272,500	19.65	ซื้อ
SPALI	นาง อัจฉรา ตั้งมดิธรรม	หุ้นสามัญ	06/10/2566	1,200,000	19.48	ซื้อ
SPALI	นาย ประทีป ตั้งมดิธรรม	หุ้นสามัญ	05/10/2566	1,272,500	19.65	ซื้อ
SPALI	นาย ประทีป ตั้งมดิธรรม	หุ้นสามัญ	06/10/2566	1,200,000	19.48	ซื้อ
SPA	นาย ภูมิพันธ์ บุญญาปะมัย	หุ้นสามัญ	06/10/2566	50,000	12.50	ซื้อ
SMPC	นาย วินัย วิทวัสการเวช	หุ้นสามัญ	05/10/2566	1,000	10.50	ซื้อ
SMPC	นาย วินัย วิทวัสการเวช	หุ้นสามัญ	06/10/2566	9,000	10.50	ซื้อ
SIRI	นาย อุทัย อุทัยแสงสุข	หุ้นสามัญ	06/10/2566	400,000	1.63	ซื้อ
HTC	พันเอก พัชร รัตตกุล	หุ้นสามัญ	06/10/2566	280,500	16.07	ขาย
EP	นาย ยุทธ ชินสุภัคกุล	หุ้นสามัญ	06/10/2566	2,500	2.92	ซื้อ
EKH	นาย กรวิชัย เลิศอัศวรัตน์	ใบสำคัญแสดงสิทธิที่จะซื้อหุ้น	06/10/2566	15,000	1.74	ซื้อ
SAF	นาย พิศิษฐ์ อริยเดชาวณิช	หุ้นสามัญ	05/10/2566	35,000	1.01	ซื้อ
SAF	นาย พิศิษฐ์ อริยเดชาวณิช	หุ้นสามัญ	06/10/2566	64,200	1.01	ซื้อ

Stock Calendar



KINGSFORD

แบบรายงานการได้มาหรือจำหน่ายหลักทรัพย์ของกิจการ (แบบ 246-2) ประจำวันที่ 04 ตุลาคม 2566

	ชื่อผู้บริหาร	ประเภทหลักทรัพย์	วันที่ได้มา / จำหน่าย	จำนวน	ราคา	วิธีการ ได้มา/หน่าย
NRF	DP PARTNERS LIMITED	จำหน่าย	หุ้น	5.0451	0.9213	4.1237
NRF	นาย แดน ปฐมวาณิชย์	ได้มา	หุ้น	19.5216	0.9213	20.4429

Stock Calendar



KINGSFORD

October 2023				
Monday	Tuesday	Wednesday	Thursday	Friday

2	3	4	5	6
XD LHHOTEL (0.30)	NEWLISTED JPARK 400,000,000 Units META - XR (10 : 3 @ 0.24)	XD PTT (0.80) RS (0.60) TFMAMA (2.25) XE WAVE-W2 (1 : 4.49 @ .156) Shares ALPHAX 870,000,000 Shares	Shares RABBIT 25,446,400 Shares SIRI 4,450,000 Shares TVDH 40,770,447 Shares	XE META-W5 (1 : 1 @ 1.00) Shares ALPHAX 300,000,000 Shares

9	10	11	12	13
XD TTB (0.05) CHAYO (50 : 1 หุ้น) CHAYO (0.00111112) Shares SCM 2,860,400 Shares	CCET - XR (1 : 0.7863 @ -) Shares AIT 33,299,068 Shares NEWLISTED SRS 160,000,000 Units	Shares XPG 138,537,793 Shares CWT 1,937 Shares	XD TCAP (1.20) TCAP-P (1.20)	วันหยุด

16	17	18	19
XD SAV (0.75)			XR POLAR 2:1 @0.01 XR CV 1: 2 @1.00

XD - Excluding Dividend	XD(ST) - Excluding Stock Dividend	XM - Exclude meetings	XN - Ex-Capital Return	XI - Excluding Interest
XP - Excluding Principal	XR - Excluding Right	XW - Excluding Warrant	XS - Excluding Short-term Warrant	XA - Excluding All
XE - Excluding Exercise	*ND - No Dividend Payment	PD - Payment Date	XT - Excluding TSR ; @ - price per share / price per unit /	
XD - Excluding Dividend	XD(ST) - Excluding Stock Dividend	XM - Exclude meetings	XN - Ex-Capital Return	XI - Excluding Interest
XP - Excluding Principal	XR - Excluding Right	XW - Excluding Warrant	XS - Excluding Short-term Warrant	XA - Excluding All
XE - Excluding Exercise	*ND - No Dividend Payment	PD - Payment Date	XT - Excluding TSR ; @ - price per share / price per unit /	

NVDR Update

วันอังคารที่ 10 ตุลาคม 2566

Most Active Values (Btmn)

	Top 20 Net Buying Value (B m)					Top 20 Net Selling Value (B m)					Month to Date		Year to Date						
	ต.ค.-66					ต.ค.-66					ตุลาคม 2566		03 ม.ค.-9 ต.ค. 66						
	9	6	5	4	3	9	6	5	4	3	Net Buy	Net Sell	Net Buy	Net Sell					
1 DELTA	753.5	-60.7	81.3	-54.5	-398.4	AOT	-125.0	91.0	97.6	-399.5	-284.4	DELTA	974.92	SCB	(1,062.70)	CPALL	9,780.6	KBANK	-14,405.8
2 PTTEP	344.3	128.9	-178.0	-103.2	-390.7	KTB	-89.3	84.8	-47.6	-23.1	-348.6	ADVANC	830.66	AOT	(959.11)	BBL	6,088.7	AOT	-12,021.3
3 BANPU	164.0	-57.2	32.8	88.8	-53.4	JMART	-76.6	41.0	19.1	5.0	16.9	GULF	561.30	CPALL	(560.06)	TTB	5,306.6	LH	-5,533.4
4 PTT	148.2	-33.5	-25.8	45.8	199.3	SINGER	-45.2	-5.5	-21.3	2.7	28.1	CRC	489.24	KTB	(469.87)	PTTEP	4,930.3	BANPU	-4,697.6
5 KCE	131.8	-46.2	1.9	12.3	-25.3	IRPC	-44.1	-67.7	-2.0	2.0	-5.8	BDMS	420.04	LH	(459.61)	BDMS	4,640.2	CRC	-4,166.2
6 TISCO	115.8	97.6	-34.2	15.8	-114.9	CPN	-29.6	-132.7	-26.1	33.5	-54.0	BANPU	399.62	PTTEP	(355.04)	CPAXT	3,807.4	KKP	-4,046.7
7 BBL	86.9	16.0	87.2	-67.0	-53.2	CPALL	-25.8	4.8	-83.5	-99.8	-172.4	EA	217.57	MTC	(324.61)	SCB	3,497.1	PTTGC	-3,746.5
8 BH	86.2	-96.8	1.5	-10.6	7.0	RCL	-16.5	27.9	0.1	7.0	1.4	IVL	169.94	TOP	(275.19)	HANA	2,925.6	CPF	-2,666.9
9 HANA	82.4	-14.5	-200.8	-78.4	-33.6	ADVANC	-14.5	17.0	8.9	57.4	214.2	TLI	169.63	HANA	(245.37)	TIDLOR	2,913.4	HMPRO	-2,362.8
10 BTS	82.2	-5.1	-16.7	-17.2	-64.2	BJC	-10.6	-0.4	0.1	12.2	28.1	OR	159.63	SCGP	(242.50)	ADVANC	2,816.6	PTT	-2,307.3
11 CPF	62.9	-150.3	-1.5	-73.1	-115.8	DCC	-9.4	2.4	-0.0	-1.3	-2.1	BBL	141.50	SPRC	(210.44)	SCC	2,549.1	RATCH	-2,117.8
12 SCB	55.0	-5.8	-332.7	-295.2	-184.0	STA	-9.2	18.3	8.9	18.9	2.0	BH	141.32	KTC	(175.78)	WHA	2,254.7	IVL	-2,100.8
13 TOP	53.7	5.0	-121.0	-52.3	-23.3	AMATA	-7.2	11.5	-10.7	-23.0	-30.4	CBG	124.78	COM7	(173.63)	KTB	2,080.6	GULF	-1,975.6
14 SCC	52.2	-35.3	11.0	-33.4	-230.6	HMPRO	-6.7	-2.1	-49.1	23.4	-4.7	KCE	105.71	TIDLOR	(166.62)	TRUEE	1,626.3	EA	-1,763.8
15 MINT	46.5	20.7	4.1	2.3	-18.7	AEONTS	-5.2	-35.3	-1.9	0.8	24.1	BCP	101.01	TTB	(166.01)	ICHI	1,576.1	BEM	-1,728.0
16 IVL	42.2	-1.5	17.7	60.1	-11.5	SPALI	-5.1	-1.6	-27.8	3.0	-7.4	PTT	98.39	SCC	(159.90)	TASCO	1,447.7	AWC	-1,727.1
17 QH	35.4	5.3	-1.0	-3.7	-3.7	LANNA	-4.1	3.7	0.6	-0.2	-1.0	TU	85.55	CPF	(157.62)	AMATA	1,131.7	TU	-1,723.0
18 TASCO	32.1	18.0	7.1	-4.0	-8.7	GLOBAL	-3.5	-9.4	-1.3	-15.8	-30.9	CHG	65.61	SISB	(132.10)	PSG	1,096.5	CPN	-1,720.7
19 EGCO	31.6	0.3	-15.9	1.0	-16.6	STEC	-3.2	4.4	-0.7	2.6	9.2	ICHI	64.90	PTTGC	(125.34)	CBG	941.0	OR	-1,610.2
20 MBK	28.3	-16.5	-0.5	-0.7	-6.3	ESSO	-2.7	-0.5	-11.3	-8.9	-1.1	CPAXT	58.85	TISCO	(118.23)	TLI	917.6	TOP	-1,452.8

	Total Volume Shares							NVDR Shrs.			NVDR Shrs.		Paid up Capital (Last)
	Buy	Sell	Total	Net	Turn.	10-Oct-23		% of paidup	10-Oct-23		% of paidup		
1 24CS	19,100	-	19,100	19,100	0.91	1	24CS	8,855,252	2.06	#N/A	#N/A	430,000,000	
2 2S	-	300	300	-300	0.39	2	2S	7,474,477	1.36	3,092,210	0.69	549,995,954	
3 7UP	677,600	1,369,200	2,046,800	-691,600	7.29	3	3K-BAT	45,761	0.06	#N/A	#N/A	78,400,000	
4 A5	18,800	108,900	127,700	-90,100	6.09	4	7UP	87,171,437	1.69	29,743,119	0.98	5,143,071,814	
5 AAI	5,206,079	1,536,280	6,742,359	3,669,799	21.93	5	A	8,700	0.00	62,400	0.01	980,000,000	
6 AAV	12,463,400	5,171,900	17,635,300	7,291,500	12.66	6	A5	8,778,879	0.73	800,664	0.07	1,209,384,615	
7 ABM	200	-	200	200	0.05	7	A5-W2	1,157,382	0.96	#N/A	#N/A	120,934,299	
8 ABM-W1	100	-	100	100	0.08	8	A5-W3	1,702,918	1.41	#N/A	#N/A	120,934,299	
9 ACC	698,300	1,018,200	1,716,500	-319,900	2.21	9	AAI	28,520,221	1.34	#N/A	#N/A	2,125,000,000	
10 ACE	71,801	428,400	500,201	-356,599	3.56	10	AAV	645,594,129	5.31	353,926,265	7.30	12,164,285,713	
11 ADD	-	1,300	1,300	-1,300	1.37	11	ABM	4,548,978	1.14	3,268,124	1.09	400,011,700	
12 ADVANC	942,000	1,006,901	1,948,901	-64,901	33.57	12	ABM-W1	1,376,599	2.75	#N/A	#N/A	49,988,217	
13 AEONTS	10,000	44,400	54,400	-34,400	12.34	13	ACAP	2,323,745	0.57	1,223,467	0.39	406,411,160	
14 AFC	100	-	100	100	0.19	14	ACC	19,403,518	1.44	4,306,304	0.32	1,343,055,623	
15 AGE	2,800	270,100	272,900	-267,300	7.87	15	ACE	176,803,583	1.74	38,450,400	0.38	10,175,999,960	
16 AH	882,300	216,800	1,099,100	665,500	33.87	16	ACG	1,317,105	0.22	211,225	0.04	600,000,000	
17 AHC	1	-	1	1	0.00	17	ADB	65,803,230	9.06	31,173,421	5.20	725,999,923	
18 AI	8,500	500	9,000	8,000	4.02	18	ADD	1,697,399	1.06	#N/A	#N/A	160,000,000	
19 AIE	31,200	207,100	238,300	-175,900	14.64	19	ADVANC	225,027,506	7.57	241,595,912	8.13	2,974,209,736	
20 AIT	10,200	27,400	37,600	-17,200	0.36	20	AEONTS	17,533,974	7.01	11,410,746	4.56	250,000,000	

Source : SET.OR.TH

ข้อมูลในเอกสารฉบับนี้ รวบรวมมาจากแหล่งข้อมูลที่น่าเชื่อถือ อย่างไรก็ดี บริษัทหลักทรัพย์ คิงส์ฟอร์ด จำกัด (มหาชน) ไม่สามารถที่จะยืนยันหรือรับรองความถูกต้องของข้อมูลเหล่านี้ได้ ไม่ว่าประการใด ๆ บทวิเคราะห์ในเอกสารนี้ จัดทำขึ้นโดยอ้างอิงถึงลักษณะทางวิชาการเกี่ยวกับหลักทรัพย์วิเคราะห์ และมิได้เป็นการชี้แนะหรือเสนอแนะให้ซื้อหรือขายหลักทรัพย์ใด ๆ การตัดสินใจซื้อหรือขายหลักทรัพย์ใด ๆ ของผู้ลงทุน ไม่ว่าจะเกิดจากการอ่านบทความในเอกสารนี้หรือไม่ก็ตาม ล้วนเป็นผลจากการใช้วิจารณญาณของผู้ลงทุน โดยไม่มีส่วนเกี่ยวข้องกับบริษัทคิงส์ฟอร์ด จำกัด (มหาชน) ไม่มีการฉ้อโกง



คำแนะนำการลงทุน และความหมายของคำแนะนำการลงทุน

Stock Rating หมายถึงการให้คำแนะนำการลงทุนของบริษัท แบ่งเป็น 3 ระดับ

Buy หมายถึง ราคาพื้นฐานสูงกว่าราคาตลาด 15% หรือมากกว่า

Hold หมายถึงราคาพื้นฐานสูงกว่าราคาตลาดไม่เกิน 15% หรือต่ำกว่าราคาตลาดไม่เกิน 15 %

Sell หมายถึง ราคาพื้นฐานต่ำกว่าราคาตลาด 15% หรือมากกว่า

เอกสารฉบับนี้จัดทำขึ้นโดยบริษัทหลักทรัพย์คิงส์ฟอร์ด จำกัด (มหาชน) ข้อมูลที่ปรากฏในเอกสารฉบับนี้จัดทำโดยอาศัยข้อมูลที่จัดหาจากแหล่งที่เชื่อถือหรือควรเชื่อว่ามี ความน่าเชื่อถือ และ/หรือถูกต้อง อย่างไรก็ตามบริษัทไม่ยืนยัน และไม่รับรองถึงความครบถ้วนสมบูรณ์หรือถูกต้องของข้อมูลดังกล่าว และไม่ได้ประกันราคาหรือผลตอบแทน ของหลักทรัพย์ที่ปรากฏข้างต้น แม้ว่าข้อมูลดังกล่าวจะปรากฏข้อความที่อาจเป็นหรืออาจตีความว่าเป็นเช่นนั้นได้ บริษัทจึงไม่รับผิดชอบต่อการนำเอาข้อมูล ข้อความ ความเห็น และหรือบทสรุปที่ปรากฏในเอกสารฉบับนี้ไปใช้ไม่ว่ากรณีใดๆ ข้อมูลและความเห็นที่ปรากฏอยู่ในเอกสารฉบับนี้ได้ประสงค์จะชี้ชวน เสนอแนะ หรือจูงใจให้ลงทุน ใน หรือ ซื้อหรือขายหลักทรัพย์ที่ปรากฏในเอกสารฉบับนี้และข้อมูลมีการแก้ไขเพิ่มเติมเปลี่ยนแปลงโดยมีต้องแจ้งให้ทราบล่วงหน้า ผู้ลงทุนควรใช้ดุลยพินิจอย่างรอบคอบใน การลงทุนในหรือซื้อหรือขายหลักทรัพย์ บริษัทสงวนลิขสิทธิ์ในข้อมูลปรากฏในเอกสารนี้ ห้ามมิให้ผู้ใดใช้ประโยชน์ ทำซ้ำ ดัดแปลง นำออกแสดง ทำให้ปรากฏหรือเผยแพร่ ต่อสาธารณชน ไม่ว่าด้วยประการใดๆ ซึ่งข้อมูลในเอกสารนี้ไม่ว่าทั้งหมดหรือบางส่วน เว้นแต่ได้รับอนุญาตเป็นหนังสือจากบริษัทเป็นการล่วงหน้า การกล่าว คัด หรืออ้างอิง ข้อมูลบางส่วนตามสมควรในเอกสารนี้ ไม่ว่าในบทความ บทวิเคราะห์ บทวิจัย หรือในเอกสาร หรือการสื่อสารอื่นใดจะต้องกระทำโดยถูกต้อง และไม่เป็นการก่อให้เกิดการ เข้าใจผิดหรือความเสียหายแก่บริษัท ต้องรับรู้ถึงความเป็นเจ้าของลิขสิทธิ์ในข้อมูลบริษัท และต้องอ้างอิงถึงเอกสารฉบับนี้ และวันที่ในเอกสารฉบับนี้ของบริษัทโดยชัดเจน การลงทุนในหรือซื้อหรือขายหลักทรัพย์ย่อมมีความเสี่ยง ท่านควรทำความเข้าใจอย่างถ่องแท้ต่อลักษณะของหลักทรัพย์แต่ละประเภทและควรศึกษาข้อมูลของบริษัทที่ออก หลักทรัพย์และข้อมูลอื่นใดที่เกี่ยวข้องก่อนการตัดสินใจลงทุนในหรือซื้อหรือขายหลักทรัพย์

ข้อมูลในเอกสารฉบับนี้ รวบรวมมาจากแหล่งข้อมูลที่นำเสนออย่างไว้ใจได้ บริษัทหลักทรัพย์ คิงส์ฟอร์ด จำกัด(มหาชน)ไม่สามารถที่จะยืนยันหรือรับรองความถูกต้องของข้อมูลเหล่านี้ได้ ไม่ว่าประการใดๆ บทวิเคราะห์ในเอกสารนี้ จัดทำขึ้นโดยอ้างอิง หลักเกณฑ์ทางวิชาการเกี่ยวกับหลักการวิเคราะห์ และมีได้เป็นการชี้แนะ หรือเสนอแนะให้ซื้อหรือขายหลักทรัพย์ใดๆ การตัดสินใจหรือขายหลักทรัพย์ใดๆ ของผู้อ่าน ไม่ว่าจะเกิดจากการอ่านบทความในเอกสารนี้หรือไม่ก็ตาม ล้วนเป็นผลจากการใช้ วิจารณญาณของผู้อ่าน โดยไม่มีส่วนเกี่ยวข้องกับบริษัทฯ กับ บริษัทหลักทรัพย์ คิงส์ฟอร์ด จำกัด(มหาชน) ไม่ว่ากรณีใด

Disclaimer



KINGSFORD

Thai Institute of Directors Association (IOD) – Corporate Governance Report Rating 2022 (CG Score) ข้อมูล 27 ตุลาคม 2565



AAV	AYUD	CFRESH	DRT	GLOBAL	JWD	MC	OTO	Q-CON	SEAOIL	STEC	TK	TVDH
ADVANC	BAFS	CGH	DTAC	GPI	K	MCOT	PAP	QH	SE-ED	STGT	TKN	TVI
AF	BAM	CHEWA	DUSIT	GPSC	KBANK	METCO	PCSGH	QTC	SELIC	STI	TKS	TVO
AH	BANPU	CHO	EA	GRAMMY	KCE	MFEC	PDG	RATCH	SENA	SUN	TKT	TWPC
AIRA	BAY	CIMBT	EASTW	GULF	KEX	MINT	PDJ	RBF	SENAJ	SUSCO	TMILL	U
AJ	BBIK	CK	ECF	GUNKUL	KGI	MONO	PG	RS	SGF	SUTHA	TMT	UAC
AKP	BBL	CKP	ECL	HANA	KKP	MOONG	PHOL	S	SHR	SVI	TNDT	UBIS
AKR	BCP	CM	EE	HARN	KSL	MSC	PLANB	S&J	SICT	SYMC	TNITY	UPOIC
ALLA	BCPG	CNT	EGCO	HENG	KTB	MST	PLANET	SAAM	SIRI	SYNTEC	TOA	UV
ALT	BDMS	COLOR	EPG	HMPRO	KTC	MTC	PLAT	SABINA	SIS	TACC	TOP	VCOM
AMA	BEM	COM7	ETC	ICC	LALIN	MVP	PORT	SAMART	SITHAI	TASCO*	TPBI	VGI
AMARIN	BEYOND	COMAN	ETE	ICHI	LANNA	NYCL	PPS	SAMTEL	SMP	TCAP	TQM	VIH
AMATA	BGC	COTTO	FN	III	LHFG	NEP	PR9	SAT	SNC	TEAMG	TRC	WACOAL
AMATAV	BGRIM	CPALL	FNS	ILINK	LIT	NER	PREB	SC	SONIC	TFMAMA	TRUE*	WAVE
ANAN	BIZ	CPF	FPI	LOXLEY	ILM	NKI	PRG	SCB	SORKON	THANA	TSC	WHA
AOT	BKI	CPJ	FPT	IND	LPN	NOBLE	PRM	SCC	SPALI	THANI	TSR	WHAUP
AP	BOL	CPN	FSMART	INTUCH	LRH	NSI	PSH	SCCC	SPI	THCOM	TSTE	WICE
APURE	BPP	CRC	FVC	IP	LST	NVD	PSL	SCG	SPRC	THG*	TSTH	WINNER
ARIP	BRR	CSS	GC	IRC	MACO	NYT	PTG	SCGP	SPVI	THIP	TTA	XPG
ASP	BTS	DDD	GEL	IRPC	MAJOR	OISHI	PTT	SCM	SSC	THRE	TTB	ZEN
ASW	BTW	DELTA	GFPT	ITEL	MAKRO	OR	PTTEP	SCN	SSSC	THREL	TTCL	
AUCT	BWG	DEMCO	GGC	IVL	MALEE	ORI	PTTGC	SDC	SST	TIPCO	TTW	
AWC	CENTEL	DOHOME	GLAND	JTS	MBK	OSP	PYLON	SEAFCO	STA	TISCO	TU	



2S	ASEFA	BYD	DITTO	HTC	KISS	MK	PB	QLT	SFT	STANLY	TMI	UMI
7UP	ASIA	CBG	DMT	HUMAN	KK	MODERN*	PICO	RCL	SGP	STC	TNL	UOBKH
ABICO	ASIAN	CEN	DOD	HYDRO	KOOL	MTI	PIMO	RICHY	SIAM	STPI	TNP	UP
ABM	ASIMAR	CHARAN	DPAINT	ICN	KTIS	NBC	PIN	RJH	SINGER	SUC	TNR	UPF
ACE	ASK	CHAYO	DV8	IFS	KUMWEL	NCAP	PJW	ROJNA	SKE	SVOA	TOG	UTP
ACG	ASN	CHG	EASON	IIG	KUN	NCH	PL	RPC	SKN	SVT	TPA	VIBHA
ADB	ATP30	CHOTI	EFORL	IMH	KWC	NDR	PLE	RT	SKR	SWC	TPAC	VL
ADD	B	CHOW	ERW	INET	KWM	NETBAY	PM	RWI	SKY	SYNEX	TPCS	VPO
AEONTS	BA	CI	ESSO	INGRS	L&E	NEX	PMTA	S11	SLP	TAE	TPIPL	VRANDA
AGE	BC	CIG	ESTAR	INSET	LDC	NINE	PPP	SA	SMART	TAKUNI	TPIPP	WGE
AHC	BCH	CITY	FE	INSURE	LEO	NATION	PPPM	SABUY	SMD	TCC	TPLAS	WIK
AIE	BE8	CIVIL	FLOYD	IRCP	LH	NNCL	PRAPAT	SAK	SMIT	TCMC	TPS	WIN
AIT	BEC	CMC	FORTH	IT	LHK	NOVA	PRECHA	SALEE	SMT	TFG	TQR	WINMED
ALUCON	SCAP	CPL	FSS	ITD	M	NP	PRIME	SAMCO	SNNP	TFI	TRITN	WORK
AMANAH	BH	CPW	FTE	J	MATCH	NRF	PRIN	SANKO	SNP	TFM	TRT	WP
AMR	BIG	CRANE	GBX	JAS	MBAX	NTV	PRINC	SAPPE	SO	TGH	TRU	XO
APCO	BJC	CRD	GCAP	JCK	MEGA	NUSA	PROEN	SAWAD	SPA	TIDLOR	TRV	YUASA
APCS	BJCHI	CSC	GENCO	JCKH	META	NWR	PROS	SCI	SPC	TIGER	TSE	ZIGA
AQUA	BLA	CSP	GJS	JMT	MFC	OCC	PROUD	SCP	SPCG	TIPH	TVT	
ARIN	BR	CV	GTB	JR	MGT	OGC	PSG	SE	SR	TITLE	TWP	
ARROW	BR1	CWT	GYT	KBS	MICRO	ONEE	PSTC	SECURE	SRICHA	TM	UBE	
AS	BROOK	DCC	HEMP	KCAR	MILL	PACO	PT	SFLEX	SSF	TMC	UEC	
ASAP	BSM	DHOUSE	HPT	KIAT	MITSUB	PATO	PTC	SFP	SSP	TMD	UKEM	



A	B52	CCP	D	GLOCON	JMART	MATI	NC	PPM	SISB	SVH	TNH	UNIQ
A5	BEAUTY	CGD	DCON	GLORY	JSP	M-CHAI	NEWS	PRAKIT	SK	PTECH	TNPC	UPA
AI	BGT	CMAN	EKH	GREEN	JUBILE	MCS	NFC	PTL	SOLAR	TC	TOPP	UREKA
ALL	BLAND	CMO	EMC	GSC	KASET	MDX	NSL	RAM	SPACK	TCCC	TPCH	VARO
ALPHAX	BM	CMR	EP	HL	KCM	MENA	NV	ROCK	SPG	TCJ	TPOLY	W
AMC	BROCK	CPANEL	EVER	HTECH	KWI	MJD	PAF	RP	SQ	TEAM	TRUBB	WFX
APP	BSBM	CPT	F&D	IHL	KYE	MORE	PEACE	RPH	STARK	THE	TTI	WPH
AQ	BTNC	CSR	FMT	INOX	LEE	MPIC	PF	RSP	STECH	THMUI	TYCN	YGG
AU	CAZ	CTW	GIFT	JAK	LPH	MUD	PK	SIMAT	SUPER	TKC	UMS	

ช่วงคะแนน	สัญลักษณ์	ความหมาย
90 - 100		ดีเลิศ
80 - 89		ดีมาก
70 - 79		ดี
60 - 69		ดีพอใช้
50 - 59		ผ่าน
ต่ำกว่า 50	No logo given	N/A

การเปิดเผยผลการสำรวจของสมาคมส่งเสริมสถาบันกรรมการบริษัทไทย (IOD) ในเรื่องการกำกับดูแลกิจการ (Corporate Governance) นี้เป็นการดำเนินการตามนโยบายของสำนักงานคณะกรรมการกำกับหลักทรัพย์และตลาดหลักทรัพย์ โดยการสำรวจของ IOD เป็นการสำรวจและประเมินจากข้อมูลของบริษัทจดทะเบียนในตลาดหลักทรัพย์แห่งประเทศไทยและตลาดหลักทรัพย์เอ็มเอไอ ที่มีการเปิดเผยต่อสาธารณะและเป็นข้อมูลที่ผู้ลงทุนทั่วไปสามารถเข้าถึงได้ ดังนั้นผลสำรวจดังกล่าวจึงเป็นการนำเสนอในมุมมองของบุคคลภายนอกโดยไม่ได้เป็นการประเมินการปฏิบัติและมีได้มีการใช้ข้อมูลภายในในการประเมิน อนึ่ง ผลการสำรวจดังกล่าว เป็นผลการสำรวจ ณ วันที่ปรากฏในรายงานการกำกับดูแลกิจการบริษัทจดทะเบียนไทยเท่านั้น ดังนั้นผลการสำรวจจึงอาจเปลี่ยนแปลงได้ภายหลังวันดังกล่าว ทั้งนี้บริษัทหลักทรัพย์ คิงส์ฟอร์ด จำกัด (มหาชน) มิได้ยืนยันหรือรับรองถึงความถูกต้องของผลการสำรวจดังกล่าวแต่อย่างใด

ข้อมูลในเอกสารฉบับนี้ รวบรวมมาจากแหล่งข้อมูลที่นำเชื่อถือ อย่างไรก็ดี บริษัทหลักทรัพย์ คิงส์ฟอร์ด จำกัด(มหาชน)ไม่สามารถที่จะยืนยันหรือรับรองความถูกต้องของข้อมูลเหล่านี้ได้ ไม่ว่าประการใดๆ บทวิเคราะห์ในเอกสารนี้ จัดทำขึ้นโดยอ้างอิงหลักเกณฑ์ทางวิชาการเกี่ยวกับหลักการวิเคราะห์ และมีได้เป็นการชี้แนะ หรือเสนอแนะให้ซื้อหรือขายหลักทรัพย์ใดๆ การตัดสินใจซื้อหรือขายหลักทรัพย์ใดๆ ของผู้อ่าน ไม่ว่าจะเกิดจากการอ่านบทความในเอกสารนี้หรือไม่ก็ตาม ล้วนเป็นผลจากการใช้วิจารณญาณของผู้อ่าน โดยไม่มีส่วนเกี่ยวข้องกับหรือพึ่งพิงจาก IOD กับ บริษัทหลักทรัพย์ คิงส์ฟอร์ด จำกัด(มหาชน) ไม่ว่ากรณีใด

Disclaimer



KINGSFORD

Anti-Corruption Progress Indicator 2022 (ข้อมูล 7 เมษายน 2566)

บริษัทจดทะเบียนที่ได้ประกาศเจตนารมณ์เข้าร่วม CAC

AAI	CI	EKH	ICN	JMT	MENA	OTO	SA	SVOA	TKN	WIN
AH	CPW	EVER	ITC	JTS	MODERN	PRIME	SANKO	SVT	TMI	WPH
ASW	CV	FLOYD	J	LEO	NER	PRTR	SFLEX	TEGH	TPLAS	
BBGI	DMT	GLOBAL	JAS	LH	OR	RBF	SIS	TGE	VARO	
CBG	DOHOME	GREEN	JMART	MEGA	OSP	RT	SUPER	TIPH	W	

บริษัทจดทะเบียนที่ได้ได้รับการรับรอง CAC

2S	BANPU	CHOW	EP	HARN	KCAR	MFEC	PG	PTTEP	SCN	SST	TKS	TU
7UP	BAY	CIG	EPG	HEALTH	KCE	MILL	PHOL	PTTGC	SEOIL	STA	TKT	TURTLE
AAI	BBL	CIMBT	ERW	HENG	KGI	MINT	PIMO	PYLON	SE-ED	STGT	TMD	TVDH
ADVANC	BCH	CM	ESTAR	HMPRO	KKP	MONO	PK	Q-CON	SELIC	STOWER	TMILL	TVI
AF	BCP	CMC	ETC	HTC	KSL	MOONG	PL	QH	SENA	SUSCO	TMT	TVO
AI	BCPG	COM7	ETE	ICC	KTB	MSC	PLANB	QLT	SGP	SVI	TNITY	TWPC
AIE	BE8	COTTO	FNS	ICHI	KTC	MST	PLANET	QTC	SINGER	SYMC	TNL	UBE
AIRA	BEC	CPALL	FPI	IFS	KWI	MTC	PLAT	RABBIT	SIRI	SYNTEC	TNP	UBIS
AJ	BEYOND	CPF	FPT	III	L&E	MTI	PM	RATCH	SITHAI	TAE	TNR	UEC
AKP	BGC	CPI	FSMART	ILINK	LANNA	NCAP	PPP	RML	SKR	TAKUNI	TOG	UKEM
AMA	BGRIM	CPL	FSS	ILM	LHFG	NEP	PPPM	RS	SMIT	TASCO	TOP	UOBKH
AMANAH	BKI	CPN	FTE	INET	LHK	NKI	PPS	RWI	SMK	TCAP	TOPP	UPF
AMATA	BLA	CRC	GBX	INOX	LPN	NOBLE	PR9	S&J	SMPC	TCMC	TPA	UV
AMATAV	BPP	CSC	GC	INSURE	LRH	NOK	PREB	SAAM	SNC	TFG	TPCS	VCOM
AP	BROOK	DCC	GCAP	INTUCH	M	NRF	PRG	SABINA	SNP	TFI	TPP	VGI
APCS	BRR	DELTA	GEL	IRC	MAJOR	NWR	PRINC	SAK	SORKON	TFMAMA	TRT	VIH
AS	BSBM	DEMCO	GFPT	IRPC	MAKRO	OCC	PRM	SAPPE	SPACK	TGH	TRU	WACOAL
ASIAN	BTS	DIMET	GGC	ITEL	MALEE	OGC	PROS	SAT	SPALI	THANI	TRUE	WHA
ASK	BWG	DRT	GJS	IVL	MATCH	ORI	PSH	SC	SPC	THCOM	TSC	WHAUP
ASP	CEN	DUSIT	GPI	JKN	MBAX	PAP	PSL	SCB	SPI	THIP	TSI	WICE
AWC	CENDEL	EA	GPSC	JR	MBK	PATO	PSTC	SCC	SPRC	THRE	TSTE	WIJK
AYUD	CFRESH	EASTW	GSTEEL	K	MC	PB	PT	SCCC	SRICHA	THREL	TSTH	XO
B	CGH	ECF	GULF	KASET	MCOT	PCSGH	PTECH	SCG	SSF	TIDLOR	TTA	YUASA
BAFS	CHEWA	ECL	GUNKUL	KBANK	META	PDG	PTG	SCGP	SSP	TIPCO	TTB	ZEN
BAM	CHOTI	EGCO	HANA	KBS	MFC	PDJ	PTT	SCM	SSSC	TISCO	TTCL	ZIGA

คำชี้แจง ข้อมูลบริษัทที่เข้าร่วมโครงการแนวร่วมปฏิบัติของภาคเอกชนไทยในการต่อต้านทุจริต (Thai CAC) ของสมาคมส่งเสริมสถาบันกรรมการบริษัทไทย มี 2 กลุ่ม คือ

- ได้ประกาศเจตนารมณ์เข้าร่วม CAC
- ได้รับการรับรอง CAC

การเปิดเผยผลการประเมินดัชนีชี้วัดความคืบหน้าการป้องกันการมีส่วนเกี่ยวข้องกับการทุจริตคอร์รัปชัน (Anti-corruption Progress Indicators) ของบริษัทจดทะเบียนในตลาดหลักทรัพย์แห่งประเทศไทยซึ่งจัดทำโดยสถาบันไทยพัฒน์ เป็นการดำเนินการตามนโยบายและตามแผนพัฒนาความยั่งยืนสำหรับบริษัทจดทะเบียนของสำนักงานคณะกรรมการกำกับหลักทรัพย์และตลาดหลักทรัพย์ โดยผลการประเมินดังกล่าวของสถาบันไทยพัฒน์ อาศัยข้อมูลที่ได้รับจากบริษัทจดทะเบียนตามที่บริษัทจดทะเบียนได้ระบุในแบบแสดงข้อมูลเพื่อการประเมิน Anti-corruption ซึ่งได้อ้างอิงข้อมูลมาจากแบบแสดงรายการข้อมูลประจำปี (แบบ 56-1) รายงานประจำปี (แบบ 56-2) หรือในบุคคลภายนอก โดยมีได้เป็นการประเมินการปฏิบัติของบริษัทจดทะเบียนในตลาดหลักทรัพย์แห่งประเทศไทย และมีได้ใช้ข้อมูลภายใต้เพื่อการประเมินเนื่องจากผลการประเมินดังกล่าวเป็นเพียงผลการประเมิน ณ วันที่ปรากฏในผลการประเมินเท่านั้น ดังนั้นผลการประเมินจึงอาจเปลี่ยนแปลงได้ภายหลังจากวันดังกล่าว หรือเมื่อข้อมูลที่เกี่ยวข้องมีการเปลี่ยนแปลง ทั้งนี้ บริษัทหลักทรัพย์ คิงส์ฟอร์ด จำกัด (มหาชน) มิได้ยืนยัน ตรวจสอบ หรือรับรองความถูกต้องครบถ้วนของผลการประเมินดังกล่าวแต่อย่างใด

ข้อมูลในเอกสารฉบับนี้ รวบรวมมาจากแหล่งข้อมูลที่นำเชื่อถือ อย่างไรก็ดี บริษัทหลักทรัพย์ คิงส์ฟอร์ด จำกัด (มหาชน) ไม่สามารถที่จะยืนยันหรือรับรองความถูกต้องของข้อมูลเหล่านี้ได้ ไม่ว่าประการใดๆ บทวิเคราะห์ในเอกสารนี้ จัดทำขึ้นโดยอ้างอิงหลักเกณฑ์ทางวิชาการเกี่ยวกับหลักการวิเคราะห์ และมีได้เป็นการชี้แนะ หรือเสนอแนะให้ซื้อหรือขายหลักทรัพย์ใดๆ การตัดสินใจซื้อหรือขายหลักทรัพย์ใดๆ ของผู้อ่าน ไม่ว่าเกิดจากการอ่านบทความในเอกสารนี้หรือไม่ก็ตาม ล้วนเป็นผลจากการใช้วิจารณญาณของผู้อ่าน โดยไม่มีส่วนเกี่ยวข้องหรือพึ่งพิงผูกพันใดๆ กับ บริษัทหลักทรัพย์ คิงส์ฟอร์ด จำกัด (มหาชน) ไม่ว่ากรณีใด

ชื่อ	นามสกุล	ตำแหน่ง	เลขที่ทะเบียน SEC	โทรศัพท์	อีเมล	เป็นนักวิเคราะห์ทางด้านปัจจัยพื้นฐาน (โปรดระบุชื่อหุ้นและกลุ่มอุตสาหกรรม)
อภิชัย	เรามาณะชัย	ผู้ช่วยกรรมการผู้จัดการ นักวิเคราะห์การลงทุนปัจจัยทางเทคนิค นักวิเคราะห์กลยุทธ์การลงทุน นักวิเคราะห์การลงทุนปัจจัยพื้นฐานด้านตลาดทุน	002939	02 829 6999 Ext. 2200	apichai.ra@kfsec.co.th	
นพพร	ฉายแก้ว	ผู้จัดการอาวุโส	043964	02 829 6999 Ext. 2203	noppom.ch@kfsec.co.th	พลังงานและปิโตรเคมี ยานยนต์ ขนส่งทางอากาศ
ณัฐวัช	ภูสุนทรศรี	นักวิเคราะห์	087077	02 829 6999 Ext. 2204	nattawat.po@kfsec.co.th	อาหาร, การแพทย์, พานิชย์
ณัฐ	แก้วบริสุทธ์สกุล	ผู้ช่วยนักวิเคราะห์				เทคโนโลยีสารสนเทศและการสื่อสาร และกลุ่มบริการรับเหมาก่อสร้าง



ผวาอิสราเอลยึดเยื่อ! กดทองเที่ยววิโตรูป โรงงานผ้าอ้อม IVL ส่อกระทบ PTTEP-TOP รับผลดีมากที่สุด ตลาดหุ้นสงครามอิสราเอล-ฮามาสบานปลาย! ต้นราคาน้ำมันกระชูด สาดหุ้นกลุ่มปิโตรเคมี-ท่องเที่ยว-การบินและโรงไฟฟ้าทิ้ง ทูบ IVL ร่วง พร้อมโยกเงินไปลงทุนพลังงานต้นน้ำ นำโดย PTTEP รวมโรงกลั่นอย่าง TOP และกลุ่มเดินเรือ รับประโยชน์จากเหตุการณ์ตึงเครียดในตะวันออกกลาง ด้านซีอีโอปตท.ยืนยันส่งผลแค่เชิงจิตวิทยา เชื่อไม่ขยายวงกว้าง ด้านพลังงานมั่นใจน้ำมันสำรองไทยอยู่ยาวได้เกิน 2 เดือน” (ข่าวหุ้น)

คลังปรับเกณฑ์แจกเงินหมื่น ยูบีเอสมองบวกกระตุ้นจีดีพี “คลัง” แจงนโยบายเติมเงินดิจิทัล 10,000 บาท ผ่านดิจิทัลวอลเล็ต เดินหน้าไม่มีล้มส่งสัญญาณปรับเงื่อนไขเพิ่มเติม “ปลัดคลัง” เผยอาจใช้เงินไม่ถึง 5.6 แสนล้านบาท เหตุคนเข้าร่วมโครงการต้องลงทะเบียน-ยืนยันตัวตน ไม่ได้แจกอัตโนมัติ พร้อมรับฟังความเห็นทุกฝ่าย-ปรับให้เหมาะสม ฟากบล.ยูบีเอส เชื่อแจกเงินดิจิทัลช่วยดันจีดีพีไทย เชื่อไทยจะไม่ถูกกดดันเครดิตเรตติ้งจากการแจกเงินดังกล่าว” (ข่าวหุ้น)

SRS น้องใหม่เข้าเทรดวันนี้ เป้าหมาย 25 บ. อัปเดต 56% ลุ้น “สิริซอฟต์แวร์” ยืนเหนือจอร์วันน์ หุ้นเด่นกลุ่มเทคโนโลยี ผู้บริหารมั่นใจผลประกอบการแข็งแกร่ง 3 ปีซ้อนหลัง รายได้จากการขายและบริการเติบโตเฉลี่ย (CAGR) 137.37% หุ้นใหญ่พร้อมใจไม่ขายหุ้นเป็นระยะเวลา 1 เดือน ด้านโบรกฯ ให้ราคาเป้าหมายสูงสุด 25 บาท อัปเดต 56%(ข่าวหุ้น)

CPAXT ระเบิดสุด ลุ้น Q3 เติง 34% กำไร 2 พันล้านจับตา CPAXT โชว์กำไร Q3 ดีสุดกลุ่มค้าส่ง-ค้าปลีก โบรกฯ คาดไตรมาส 3/66 พันกำไรสุทธิ 2,141 ล้านบาท โต 33.6% จากไตรมาส 3/65 หลังประเมินรายได้รวมพุ่ง 118,524 ล้านบาท เซียร์ “ซื่อ” ราคาเป้าหมาย 41-45 บาท(ข่าวหุ้น)

CPN ทุ่มลงทุน 2 หมื่นล้าน บันแบรนต์ Central Park CPN บันแบรนต์ใหม่ “Central Park” มูลค่าลงทุน 20,000 ล้านบาท สร้างสรรคินยามใหม่ The New Luxury ภายในโครงการ Dusit Central Park มิกซ์ยูสใจกลางเมือง หวังดันกรุงเทพฯ สู่มหานครระดับโลก กำหนดเปิดให้บริการปี 68 ย้ำแผน 5 ปี สร้างรายได้โตเฉลี่ยไม่ต่ำกว่าปีละ 14% ส่วนปี 66 ลั่นรายได้โตเข้าเป้า 20% คาดงบไตรมาส 3-4 พุ่ง(ข่าวหุ้น)

‘เจมารท์’ หมดเสียงหั่นหุ้น JMT รุกซื้อหุ้น 3 หมื่นล้าน JMART ประกาศจ่ายคืนหุ้นที่ครบกำหนดเดือน ก.ย. ครบถ้วน 1,000 ล้านบาท มั่นใจครึ่งหลังพลิกกลับมามีทิศทางที่ดี ขณะที่ JMT ซื้อหุ้นเพิ่มอีก 30,000 ล้านบาท ดันพอร์ตหนี้ด้วยคุณภาพสูงเกือบ 500,000 ล้านบาท(ข่าวหุ้น)

ANAN กวาดยอดขาย 1,131 ล้าน จากแคมเปญ ‘ANANDA DADDY CLEARANCE SALE’ “อนันดา” โชว์ความสำเร็จกวาดยอดขาย 1,131 ล้านบาท จากแคมเปญใหญ่ “ANANDA DADDY CLEARANCE SALE” ระหว่างวันที่ 6-8 ต.ค. ที่ผ่านมา ณ ชั้น 1 สยามพารากอน(ข่าวหุ้น)

ห้างสรรพสินค้าโรบินสัน เลือก ‘สบาย ไซลูชั่นส์’ ผู้ดูแลระบบฟู้ดคอร์ท “ห้างสรรพสินค้าโรบินสัน” เลือก “สบาย ไซลูชั่นส์” ในเครือ SABUY ดูแลจัดการศูนย์อาหารทุกสาขาทั่วประเทศ ด้วยระบบ “Smart FoodCourt อิมสบาย จ่ายสะดวก” พร้อมเปิดสาขาใหม่ “โรบินสัน ฉลอง ภูเก็ต”

ซงดับเบิลเด็คปี กทพ.ลุยภูเก็ตเองทพ.แก้ปัญหารถติด เร่งขง Double Deck เข้า ครม.ปีนี้ ควบคุมการทำ EIA เจรจาให้ BEM ก่อสร้างและขยายสัมปทานให้ รับลงทุนเองไม่คุ้มแต่ประชาชนต้องการฟื้นแยกมรณะหวังเดินหน้าได้ไว พร้อมเดินหน้า N2 แก้ปัญหาจราจรติดเกาะตรัง ลั่นอาจลงทุนเส้นทาง กะทู้-ป่าตองเอง มุ่งวางระบบการเดินทางให้สะดวก คู่มูลค่าลงทุนพร้อมยกระดับองค์กรอีกขั้น(ทันหุ้น)

CHG ปีหลังแจ่ม ผู้ป่วยมีแววเพิ่ม รพ.ใหม่อัปฐาน CHG มองผลงานโค้งสุดท้ายผู้ป่วยใช้บริการเพิ่มต่อเนื่อง ชูเปิดบริการศูนย์เฉพาะทาง และรพ.แห่งใหม่หนองโต มั่นใจรายได้ปีหน้าเข้าเป้า ครึ่งปีหลังโดดเด่นจากจำนวนคนใช้ต่างชาติ ตะวันออกกลาง และ CLMV พุ่ง ล่าสุดได้โควตาประกันสังคมเพิ่มเป็น 6.12 แสนราย จากปัจจุบัน 5.28 แสนราย(ทันหุ้น)

THANI ชะลอปล่อยกู้ รับมือต้นทุนดอกเบี้ยได้ THANI มองสภาพเศรษฐกิจไทยและต่างประเทศชะลอตัว จากอัตราดอกเบี้ยขยับตัวขึ้นสูงภาระหนี้และความสามารถในการชำระคืนหด หั่นเป้าพอร์ตคงค้างสิ้นปี 2566 ลงเหลือ 5.4-5.5 หมื่นล้านบาท จากเดิม 6 หมื่นล้านบาท แนวโน้มไตรมาส 4/2566 อาจทรงตัวหรือดีกว่าเล็กน้อยจากโค้ง 3/2566 คุมเข้ม NPL ให้ต่ำ 3%(ทันหุ้น)

VL โค้งท้ายขนส่งวอลุ่มแน่น กองเรือบริการ 4.4 หมื่น DWT VL ปริมาณขนส่งไตรมาสสุดท้ายของปีนี้หนาแน่น พร้อมเดินหน้าเติมกำลังกองเรือ 13 ลำ นำหนักบรรทุก 4.4 หมื่น DWT ฟากแม่ทัพหญิง “สุติภา กลินสุวรรณ” ดันผลงานปี 2567 โตต่อ 15% ส่งสัญญาณธุรกิจสดใส ดีมานต์ใช้น้ำมันล้น มั่นใจผลงานปีหน้าตามนัด(ทันหุ้น)

GFC ปลื้มผลงานออลไทม์ไฮ ผุดสาขา-อัปเดต 30% GFC แย้มผลงานเดือนกันยายนทำออลไทม์ไฮ บอลใหญ่ “กรพัส อัจฉริยมานีกุล” ปรับทัพรับลูกค้าคืนยอด ตกย้ายรายได้ปีหน้าเข้าเป้าโต 30% เดินหน้าผุดสาขาสุวรรณภูมิ พระราม 9 และอุบลราชธานี ตามแผนไตรมาส 1/2567 หนุนผลงานไตรมาส 30% เคาะเป้า 11.30 บาท(ทันหุ้น)

YGG ก้าวสู่เวทีโลกผลิตหนังฮอลลีวูด YGG จับมือพันธมิตร เปิดตัวภาพยนตร์ฮอลลีวูดฟอร์มยักษ์ ได้รับแรงบันดาลใจจากเกม “Home Sweet Home” เชื้อกระแสตอบรับดี ขณะที่บริษัทตัวแทนจากหลายประเทศทั่วโลกแห่ขอซื้อสิทธิ์นำออกฉาย มั่นใจบริษัทมุ่งสู่ธุรกิจต้นน้ำรับรู้รายได้รูปแบบใหม่ ดันมาร์จิ้นกำไรเพิ่ม(ทันหุ้น)

ECL คงเป้าพอร์ตสินเชื่อ 7 พันล้าน ECL มองความต้องการสินเชื่อไตรมาส 3-4 ยังสูง เน้นคุณภาพพอร์ทหนี้ในภาวะดอกเบี้ยขาขึ้น ตั้งเป้าคุม NPL ที่ราว 4% จากปัจจุบัน 5% คงเป้าการเติบโตพอร์ตสินเชื่อปีนี้ที่ 7,000 ล้านบาท หรือเติบโตราว 30% แย้มแผนการดำเนินงานปี 2567 ตั้งเป้าการเติบโตเฉลี่ยไม่ต่ำกว่า 30% ทั้งรายได้และพอร์ตสินเชื่อ (ทันหุ้น)

WPH ย้ำปี 66 รายได้ตามเป้า ต่างชาติใช้บริการต่อเนื่อง WPH รับอานิสงส์สายการบินแห่งใหม่เที่ยวบินสมุย ดันรายรับพุ่งทะยาน แคมพีวีวีชำนักท่องเที่ยวจีนหนุน เปรยครึ่งหลังฟอร์มสวย พอร์ตผู้ใช้บริการโต โดยเฉพาะกลุ่มนักท่องเที่ยวต่างชาติ ผู้บริหาร “เชน เหล่าสุนทร” ยืนยันปีนี้รายได้ 1.5 พันล้านบาท(ทันหุ้น)

ข้อมูลในเอกสารฉบับนี้ รวบรวมมาจากแหล่งข้อมูลที่น่าเชื่อถือ อย่างไรก็ดี บริษัทหลักทรัพย์ คิงส์ฟอร์ด จำกัด (มหาชน) ไม่สามารถที่จะยืนยันหรือรับรองความถูกต้องของข้อมูลเหล่านี้ได้ ไม่ว่าประการใด ๆ บทวิเคราะห์ในเอกสารนี้ จัดทำขึ้นโดยอ้างอิงหลักเกณฑ์ทางวิชาการเกี่ยวกับหลักการวิเคราะห์ และไม่ได้เป็นการชี้แนะ หรือเสนอแนะให้ซื้อหรือขายหลักทรัพย์ใด ๆ การตัดสินใจซื้อหรือขายหลักทรัพย์ใด ๆ ของผู้อ่าน ไม่ว่าจะเกิดจากการอ่านบทความในเอกสารนี้หรือไม่ก็ตาม ล้วนเป็นผลจากการใช้วิจารณญาณของผู้อ่าน โดยไม่มีส่วนเกี่ยวข้องกับหรือพันธกิจใด ๆ กับ บริษัทหลักทรัพย์ คิงส์ฟอร์ด จำกัด (มหาชน) ไม่ว่ากรณีใด



ที่มา: TQ Professional, Day

Resistance 1,440 - 1,455

Support 1,420 - 1,405

SET Daily: รอซื้อเมื่ออ่อนตัว

กลยุทธ์การลงทุน SET Index ผันผวนทางลบระหว่างวันมีจังหวะทำ Low ใหม่ ส่วนสัญญาณ RSI ผ่่าวตัว ดำดิ่งตามแรงขาย รอซื้อเมื่ออ่อนตัว วางแนวรับ 1,420/1,405 ตามลำดับ โดยมีแนวต้าน 1,440/1,455



ที่มา: TQ Professional, TF weekly

SET Weekly: Sideways Down

กลยุทธ์การลงทุน ระยะกลางตลาดติดตามข้อมูลทางเศรษฐกิจที่จะส่งผลกระทบต่อ การตัดสินใจของธนาคารกลางหลักเรื่องนโยบายดอกเบี้ย อย่างไรก็ตามเงิน เพื่อพื้นฐานที่ยังคงอยู่สูงกว่าเป้าหมาย อาจจำเป็นต้องคงดอกเบี้ยในระดับสูง ไปก่อน ในทางเทคนิค TF weekly แท่งเทียนรายสัปดาห์ปรับขึ้นไม่ผ่าน EMA200 Week และแกว่งประคองตัวในกรอบ sideways down ประเมินแนว ต้าน 1,500/1,520 แนวรับ 1,420/1,400 จุด

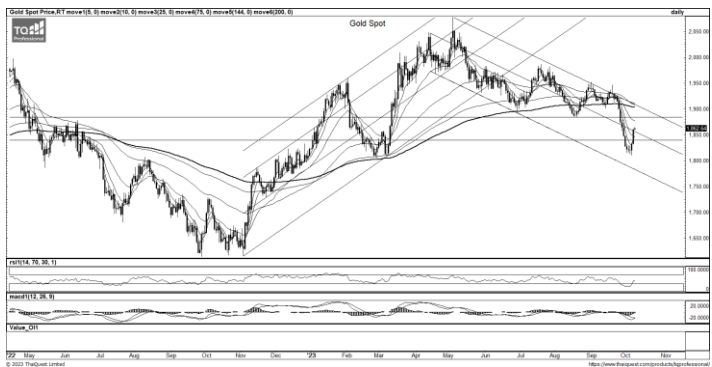

ที่มา: TQ Professional, TF daily

Gold Spot: เล่นริบาวด์

กลยุทธ์การลงทุน Gold Spot ริบาวด์ตาม Dollar+Bond Yield อ่อนค่า รวมถึงเม็ดเงินสลับเข้าสินทรัพย์ปลอดภัยในยามสงคราม // แท่งเทียนดีดตัว ผ่าน EMA10 วัน พร้อมสัญญาณบวกจาก MACD/RSI ลุ้นฟื้นตัวขึ้นต่อโดย มีแนวต้าน US\$1,870-1,880/Oz ส่วนแนวรับ US\$1,850-1,840/Oz

Resistance 1,870 - 1,880

Support 1,850 - 1,840

Technical Analyst

Apichai Raomanachai No. 002939

Asst. Technical Analyst

Noppom Chaykaew No. 043964

ข้อมูลในเอกสารฉบับนี้ รวบรวมมาจากแหล่งข้อมูลที่เชื่อถือได้ อย่างไรก็ดี บริษัทหลักทรัพย์ คิงส์ฟอร์ด จำกัด (มหาชน) ไม่สามารถที่จะยืนยันหรือรับรองความถูกต้องของข้อมูลเหล่านั้นได้ ไม่ว่าประการใด ๆ บทวิเคราะห์ในเอกสารนี้ จัดทำขึ้นโดยอ้างอิง หลักเกณฑ์ทางวิชาการเกี่ยวกับหลักการวิเคราะห์ และมีได้เป็นการชี้นำ หรือเสนอแนะให้ซื้อหรือขายหลักทรัพย์ใด ๆ การตัดสินใจซื้อหรือขายหลักทรัพย์ใด ๆ ของผู้อ่าน ไม่ว่าจะเกิดจากการอ่านบทความในเอกสารนี้หรือไม่ก็ตาม ล้วนเป็นผลจากการใช้ วิจารณญาณของผู้อ่าน โดยไม่มีส่วนเกี่ยวข้องกับหรือผูกพันใด ๆ กับ บริษัทหลักทรัพย์ คิงส์ฟอร์ด จำกัด(มหาชน) ไม่ว่ากรณีใด



ที่มา ; TQ Professional

AURA

Resistance 18.50

Support 17.50

แนะนำถึงกำไร แท่งเทียนทยอยฟื้นตัวขึ้นจากแนวพัก พร้อม Volume เข้าสะสม ส่วน MACD / RSI รักษาโมเมนตัมบวก เบื้องต้นคาดหวังเห็นการทยอยขึ้นต่อ โดยมีแนวต้านถัดไป 18.50 บาท ส่วนแนวรับ 17.50 บาท และ Stop Loss ที่ 17.30 บาท



ที่มา ; TQ Professional

COCOCO

Resistance 10.30

Support 9.45

แนะนำถึงกำไร แท่งเทียนสร้างจังหวะแกว่งตัวขึ้นจากแนวพัก ด้านปริมาณการซื้อขายเข้าสะสม ส่วน Indicator MACD และ RSI มีแนวโน้มเป็นบวก เบื้องต้นคาดหวังการขึ้นต่อ โดยมีแนวต้าน 10.30 บาท แนวรับ 9.45 บาท ส่วนจุด Stop Loss 9.25 บาท



ที่มา ; TQ Professional

MEGA

Resistance 46.75

Support 44.00

แนะนำถึงกำไร แท่งเทียนแกว่งตัวขึ้นรอบใหม่ พร้อมปริมาณการซื้อขายเข้าสะสม ส่วน MACD / RSI ส่งสัญญาณบวก เบื้องต้นคาดหวังการขึ้นต่อ โดยมีแนวต้านบริเวณ 46.75 บาท ส่วนแนวรับ 44.00 บาท และ Stop Loss ที่ 43.00 บาท

Technical Analyst

Apichai Raomanachai No. 002939

Asst. Technical Analyst

Nopporn Chaykaew No. 043964

SET50 Index Futures



KINGSFORD

วันอังคารที่ 10 ตุลาคม พ.ศ. 2566

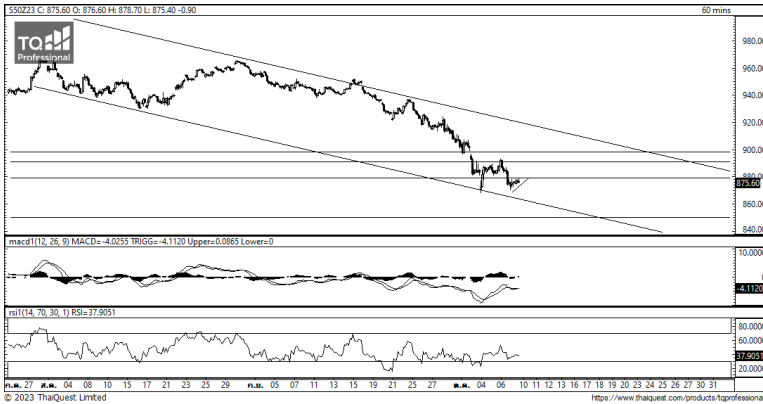

ภาพการลงทุในระยะสั้น

S50Z23 ปิดที่ 875.60 จุด ปรับตัวลดลง 0.9 จุด หรือ -0.10% S50Z23 มีการเคลื่อนไหวในลักษณะ Sideway โดยการเคลื่อนไหวของราคาเมื่อวานนี้มีการเคลื่อนไหวของราคาในรูปแบบทรงสามเหลี่ยมแบบกลับหัว โดยมีกรอบความเคลื่อนไหวที่แนวรับ 870 จุดและ มีแนวต้านที่บริเวณ 880 จุด ส่วน Indicator สนับสนุนในแนวโน้มขาลง ซึ่งเป็นการสนับสนุนให้ดัชนียังปรับตัวลงต่อ เพื่อทดสอบแนวรับโดยหากยังสามารถยืนเหนือ 870 จุดการเลือกฝั่ง Long เพื่อเก็งกำไรในการตั้งขนาแนวต้าน หรือหากปรับตัวต่ำกว่า 870 จุด การเลือกฝั่ง Short ตามแนวโน้มจะได้เปรียบมากกว่า

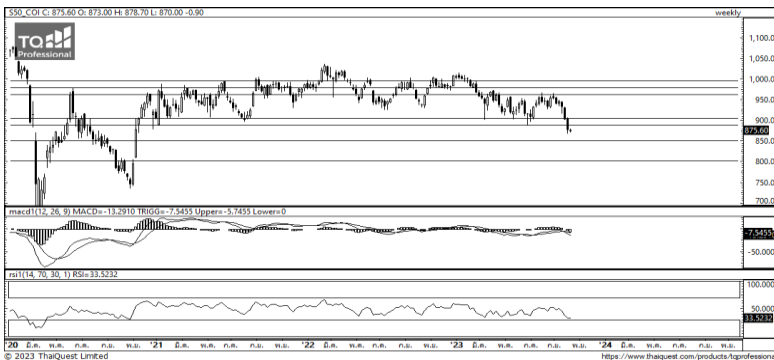

ที่มา: Kingsford Research

ภาพการลงทุรายสัปดาห์

สำหรับภาพรายสัปดาห์ แนะนำเปิดสถานะ Short 2/3 Port SET 50 INDEX FUTURE แท่งเทียนรายสัปดาห์ในสัปดาห์นี้เปิดใกล้ New Low ที่ 868 ซึ่งเป็น New Low ในรอบเกือบ 3 ปี อีกทั้งยังมีการปรับตัวลดลงเป็นแท่งเทียนสีแดงแสดงถึงดัชนียังมีแรงในการปรับตัวลงมากขึ้น ส่วน Indicator สนับสนุนในแนวโน้มขาลง MACD ยังมีสัญญาณ Dead Cross อยู่ในโซนต่ำกว่า 0 ทำให้ภาพการลงทุในระยะรายสัปดาห์เป็นยังมีโอกาสปรับตัวลดลง โดยมีแนวต้านและจุด StopLoss อยู่ที่ 890 จุด มีแนวรับ ที่ 870 จุด หากมีการปรับตัวต่ำกว่า 870 ควรพิจารณาเพิ่ม Short เป็น Full Port แต่หากปรับตัวเหนือ 890 ควรปิดสถานะ Short อย่างน้อย 1/3 เพื่อทำกำไร

Market Overview

นักลงทุนต่างชาติ Long สุทธิ 16,344 สัญญา ส่วนยอดสะสมประจำเดือน ต.ค. มี ยอด Long สุทธิ 12,361 สัญญา และยอดสะสม ปี 2566 เป็นยอด Short สุทธิ 304,361 สัญญา ในส่วนของตลาดหุ้นสหรัฐ เมื่อวานนี้ดัชนี DJIA ปิดที่ +0.59%, ดัชนี S&P500 ปิดที่ +0.63% และ ดัชนี Nasdaq ปิดที่ +0.39% ภาพการเป็นไปอย่างผันผวน โดยดัชนีดาวโจนส์ร่วงลงกว่า 100 จุด ก่อนที่จะเริ่มฟื้นตัวสู่แดนบวก เนื่องจากนักลงทุนเริ่มซิมซับข่าวความตึงเครียดในตะวันออกกลางและกลับเข้าซื้อหุ้นอีกครั้ง ขณะที่ดัชนี CBOE Volatility Index (VIX) ซึ่งเป็นมาตรวัดความวิตกกังวลลงทุนในตลาดหุ้นสหรัฐ ชะลอตัวลงสู่ระดับ 17.70 หลังจากพุ่งขึ้นแตะระดับ 19.6 ในระหว่างวัน ส่วนอีกปัจจัยที่ทำให้ตลาดพลิกกลับมาเคลื่อนไหวในแดนบวกนั้น มาจากการแสดงความเห็นของนายลอรี่ โลกแกน ประธานธนาคารกลางสหรัฐ (เฟด) สาขาดีลล์ซึ่งกล่าวในการประชุมที่จัดโดยสมาคมเศรษฐกิจธุรกิจแห่งชาติ (National Association for Business Economics) ของสหรัฐเมื่อวานนี้ว่า หากอัตราผลตอบแทนพันธบัตรรัฐบาลสหรัฐยังคงอยู่ในระดับสูง เฟดก็อาจจะมีความจำเป็นน้อยลงในการปรับขึ้นอัตราดอกเบี้ยนอกจากนี้ การสู้รบระหว่างอิสราเอลและกลุ่มฮามาสยังเป็นปัจจัยหนุนหุ้นกลุ่มบริษัทผลิตอาวุธ โดยหุ้นนอร์ทรอป กริมแมน (Northrop Grumman) ทะยานขึ้น 11.4% หุ้นแอลทีอีเอส เทคโนโลยี (L3Harris Technologies) พุ่งขึ้น 9.96% หุ้นล็อกฮีด คาร์ทีน (Lockheed Martin) พุ่งขึ้น 8.9% หุ้นเรย์เธียน เทคโนโลยี (Raytheon Technologies) พุ่งขึ้น 4.6% และนักลงทุนจับตาดูการเปิดเผยรายงานการประชุมเฟดประจำวันที 19-20 ก.ย. ในวันพุธนี้ รวมทั้งดัชนีราคาผู้บริโภค (CPI) ประจำเดือนก.ย. ในวันพฤหัสบดี

	Close	Change	Volume	OI
SET50	874.50	-2.5	985,736,600	707,014
S50V23	879.40	1.2	94	5,964
S50X23	875.60	-2.4	34	62
S50Z23	875.60	-0.9	261,299	604,102
S50H24	874.00	-1.3	25,101	61,991

Source: TQ Pro

	Last	Support	Resistance
SET50	874.50	870	880
S50Z23	875.60	870	880
S50H24	874.00	870	880

Source: Kingsford Securities

Volume by Investors	SET (Million Bath)	Index Futures (Contracts)
Local Institutions	-1,560.94	-7,192
Foreign	2,963.20	16,344
Local Investor	-1,584.41	-9,152

ข้อมูลในเอกสารฉบับนี้ รวบรวมมาจากแหล่งข้อมูลที่น่าเชื่อถือ อย่างไรก็ดี บริษัทหลักทรัพย์ คิงส์ฟอร์ด จำกัด (มหาชน) ไม่สามารถที่จะยืนยันหรือรับรองความถูกต้องของข้อมูลเหล่านี้ได้ ไม่ว่าประการใด ๆ บทวิเคราะห์ในเอกสารนี้ จัดทำขึ้นโดยอ้างอิง หลักเกณฑ์ทางวิชาการเกี่ยวกับหลักการวิเคราะห์ และมีได้เป็นการชี้แนะ หรือเสนอแนะให้ซื้อหรือขายหลักทรัพย์ใด ๆ การตัดสินใจซื้อหรือขายหลักทรัพย์ใด ๆ ของผู้อ่าน ไม่ว่าจะเกิดจากการอ่านบทความในเอกสารนี้หรือไม่ก็ตาม ล้วนเป็นผลจากการใช้ วิจารณญาณของผู้อ่าน โดยไม่มีส่วนเกี่ยวข้องกับบริษัทฯ ใด ๆ กับ บริษัทหลักทรัพย์ คิงส์ฟอร์ด จำกัด (มหาชน) ไม่ว่ากรณีใด

SET50 Index Futures



KINGSFORD

Series	Close	Chg	Vol. Contracts	OI	OI Chg	Theoretical	Basis	Daly Left	LTD
S50V23	879.40	1.2	94	5,965	-1	874.24	4.90	20	30/10/2023
S50X23	875.60	-2.4	34	61	1	873.84	1.10	50	29/11/2023
S50Z23	875.60	-0.9	261,299	497,321	0	873.46	1.10	79	28/12/2023
S50H24	874.00	-1.3	25,101	52,776	106,781	872.26	-0.50	170	28/3/2024
S50M24	873.00	-1.5	5,996	24,461	9,215	871.06	-1.50	261	27/6/2024

Currency Futures

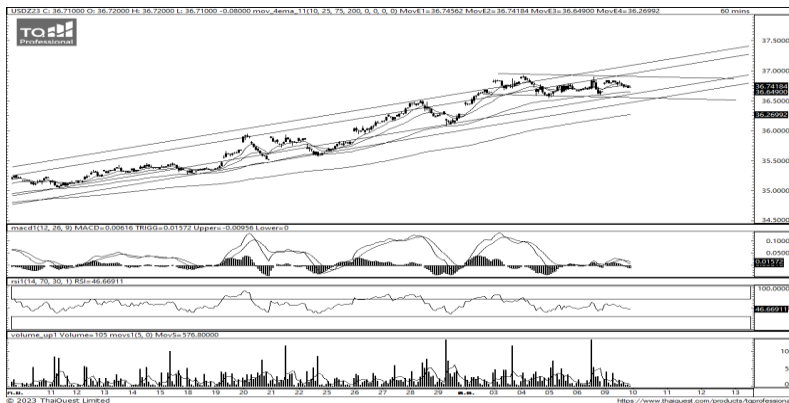

ที่มา: Kingsford Research

ภาพการลงทุในระยะสั้น

เข้านี้ dollar index อยู่ที่ 106.02 จุด ขอนค่าลง 0.06% โดยที่ USDZ23 เมื่อวานนี้ มาปิดขอนค่าลง 0.06 บาท/USD ค่าเงินยังมีการเคลื่อนไหวอยู่ในลักษณะ Sideway และปรับตัวต่ำกว่า EMA 25 วัน ส่วน Indicator อย่าง RSI ลดระดับกลับมา สนับสนุนในแนวโน้มขาลง ส่วน MACD ขอนกำลังลงเข้าใกล้บริเวณค่า 0 ซึ่งส่งผลให้ในระยะสั้นค่าเงินจะมีการเคลื่อนไหวไปทางปรับตัวแข็งค่าแต่จะถูกจำกัดด้วย EMA 75 วัน และกรอบแนวรับของแนวโน้มขาขึ้นระดับ 1 เดือน มองกรอบการเคลื่อนไหวของ USDZ23 อยู่ที่แนวรับ 36.60 และมีแนวต้านที่ 36.90 ใช้ 36.60 เป็นเกณฑ์ในการเลือกข้างจะปลอดภัยกว่า

	Last	Change	Volume	OI
USDV23	36.99	0.06	5,808	13,614
USDX23	36.88	0.07	8,402	5,416
USDZ23	36.79	0.06	38,924	110,440
USDH24	36.50	0.09	5,292	12,287

Source: TQ Pro

	Last	Support	Resistance
RTXUSTB	36.97	36.80	37.20
USDZ23	36.79	36.50	36.90
USDH24	36.50	36.00	36.50

Source: Kingsford Securities

Apichai Raomanachai

Fundamental and Technical Investment Analysis

ID No. 002939 Tel 02-829-6999 Ext 2200

Email : apichai.ra@kfsec.co.th

Nut Kaewborisutsakul

Assistant Investment Analyst

ข้อมูลในเอกสารฉบับนี้ รวบรวมมาจากแหล่งข้อมูลที่น่าเชื่อถือ อย่างไรก็ดี บริษัทหลักทรัพย์ คิงส์ฟอร์ด จำกัด (มหาชน) ไม่สามารถที่จะยืนยันหรือรับรองความถูกต้องของข้อมูลเหล่านี้ได้ ไม่ว่าประการใด ๆ บทวิเคราะห์ในเอกสารนี้ จัดทำขึ้นโดยอ้างอิง หลักเกณฑ์ทางวิชาการเกี่ยวกับหลักการวิเคราะห์ และมีได้เป็นการชี้แนะ หรือเสนอแนะให้ซื้อหรือขายหลักทรัพย์ใด ๆ การตัดสินใจซื้อหรือขายหลักทรัพย์ใด ๆ ของผู้อ่าน ไม่ว่าจะเกิดจากการอ่านบทความในเอกสารนี้หรือไม่ก็ตาม ล้วนเป็นผลจากการใช้ วิจารณญาณของผู้อ่าน โดยไม่มีส่วนเกี่ยวข้องกับหรือพันธะผูกพันใด ๆ กับ บริษัทหลักทรัพย์ คิงส์ฟอร์ด จำกัด(มหาชน) ไม่ว่ากรณีใด



Most Active Grainer (%chg)

Rank	STOCK	OI	Price Chg (20 Working Days)
1	JAS	155,362	8.33%
2	ICHI	13,016	6.10%
3	TQM	6,387	4.69%
4	BBL	4,309	1.82%
5	PTTEP	2,959	1.81%
6	BCH	3,605	1.53%
7	KTB	22,485	0.52%
8	TISCO	316	0.00%
9	TOP	4,150	-0.52%
10	BDMS	7,266	-0.93%
11	CHG	3,866	-1.82%
12	MBK	2,665	-2.14%
13	TTB	25,612	-2.89%
14	THG	283	-3.33%
15	TASCO	1,776	-3.49%
16	PSL	3,979	-3.61%
17	SGP	1,864	-3.64%
18	RS	57,941	-4.05%
19	TTA	5,464	-4.76%
20	GFPT	3,406	-5.45%
21	SPRC	3,388	-5.52%
22	PTTGC	16,113	-5.71%
23	CPN	2,011	-6.06%
24	HANA	3,323	-6.50%
25	PTT	10,374	-6.52%
26	CPALL	8,974	-6.61%
27	CRC	2,830	-6.71%
28	KKP	2,889	-6.96%
29	BLAND	21,429	-7.50%
30	BEM	11,463	-7.51%

Top Gainers OI (%chg)

STOCK	OI	%Daily Top OI Change	STOCK	OI	%5 Day Top OI Change
BLA	2,456	151.12%	INTUCH	1,863	25.03%
BCH	3,605	33.67%	TVO	526	0.00%
CENTEL	1,722	4.87%	SPCG	451	0.00%
MEGA	1,023	0.39%	DELTA	2,356	-7.79%
BAY	306	0.00%	LH	23,305	-8.16%
TVO	526	0.00%	QH	11,286	-8.77%
SPCG	451	0.00%	SGP	1,864	-14.81%
SPRC	3,388	-0.09%	CK	2,233	-15.00%
KTC	69,920	-0.23%	TASCO	1,776	-16.66%
AP	1,116	-0.27%	HMPRO	14,030	-16.76%
CK	2,233	-0.58%	RS	57,941	-18.95%
QH	11,286	-1.60%	BA	11,600	-20.59%
MINT	4,215	-2.45%	THANI	10,880	-24.19%
DELTA	2,356	-4.27%	PTG	25,523	-24.40%
AMATA	1,744	-4.44%	PSH	882	-25.38%

Source: TQ Pro

Top Loser OI (%chg)

STOCK	OI	%Daily Top OI Change	STOCK	OI	%5 Day Top OI Change
BLAND	21,429	-84.28%	BEC	1,249	-94.41%
EASTW	196	-71.96%	BLAND	21,429	-89.97%
STPI	13,222	-55.16%	STPI	13,222	-80.26%
LPN	1,468	-50.56%	BPP	518	-78.48%
MAJOR	3,809	-50.41%	BEAUTY	11,917	-75.60%
BPP	518	-43.57%	S	8,717	-75.21%
CHG	3,866	-43.50%	BLA	2,456	-73.99%
BEM	11,463	-42.69%	SUPER	27,149	-73.78%
JMT	3,538	-42.54%	EASTW	196	-71.96%
KTB	22,485	-42.08%	GFPT	3,406	-70.96%
IVL	10,024	-41.49%	UNIQ	2,937	-70.60%
UNIQ	2,937	-40.52%	ERW	1,967	-69.67%
CKP	8,214	-40.31%	BCPG	10,959	-69.18%
TCAP	600	-40.24%	BTS	8,539	-68.76%
AEONTS	226	-38.25%	SAWAD	10,177	-68.01%

หุ้นที่มีทิศทาง ราคาและ OI ที่น่าจับตามอง

OI Trend MBK

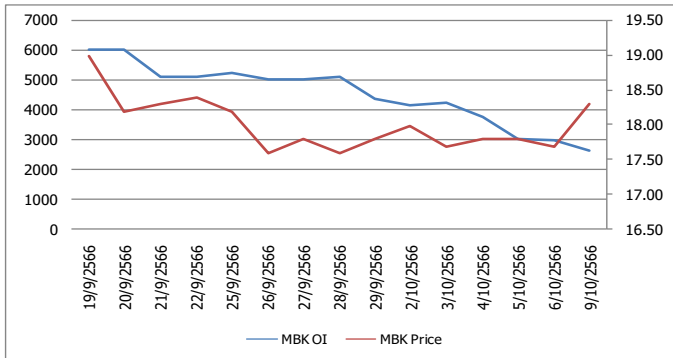

OI Trend CHG

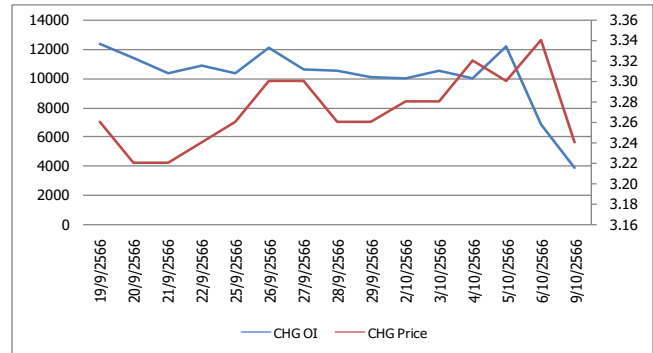

Recommend : Short
Support : 18.00

Resistance : 18.50
Stop-Loss : 18.70

Recommend : Long
Support : 3.14

Resistance : 3.34
Stop-Loss : 3.10

Source: KINGSFORD

APICHAJ RAOMANACHAI No. 002939
NUT KAEWBORISUTSAKUL Asst. Derivatives Analyst

ข้อมูลในเอกสารฉบับนี้ รวบรวมมาจากแหล่งข้อมูลที่น่าเชื่อถือ อย่างไรก็ตาม บริษัทหลักทรัพย์ คิงส์ฟอร์ด จำกัด (มหาชน) ไม่สามารถที่จะยืนยันหรือรับรองความถูกต้องของข้อมูลเหล่านี้ได้ ไม่ว่าประการใด ๆ บทวิเคราะห์ในเอกสารนี้ จัดทำขึ้นโดยอ้างอิงหลักการทางวิชาการเกี่ยวกับหลักการวิเคราะห์ และมีได้เป็นการชี้ว่า หรือเสนอแนะให้ซื้อหรือขายหลักทรัพย์ใด ๆ การตัดสินใจซื้อหรือขายหลักทรัพย์ใด ๆ ของผู้อ่าน ไม่ว่าจะเกิดจากการอ่านบทความในเอกสารนี้หรือไม่ก็ตาม ล้วนเป็นผลจากการใช้วิจารณญาณของผู้อ่าน โดยไม่มีส่วนเกี่ยวข้องกับหรือหมิ่นหมิ่นใด ๆ กับ บริษัทหลักทรัพย์ คิงส์ฟอร์ด จำกัด (มหาชน) ไม่ทางกรณีใด

Short Sales



KINGSFORD

มูลค่าการขายชอร์ต ณ วันที่ 09 ตุลาคม 2566

หลักทรัพย์	ปริมาณหุ้นที่ขายชอร์ต (หุ้น)	มูลค่าการขายชอร์ต (บาท)	%เทียบมูลค่าซื้อขายตลาดรวม
7UP	145,700	62,651	1.04%
AAI	230,700	893,668	1.50%
AAI-R	174,900	668,076	1.14%
AAV	2,774,700	6,466,306	3.98%
AAV-R	794,800	1,834,932	1.14%
ACC	536,400	321,134	1.38%
ACE	505,300	782,150	7.20%
ACE-R	50,300	78,453	0.72%
ADVANC	348,000	77,087,600	11.99%
ADVANC-R	102,800	22,831,800	3.54%
AEONTS	4,200	637,600	1.91%
AEONTS-R	19,300	2,923,900	8.78%
AGE-R	13,400	26,764	0.77%
AH	40,500	1,347,675	2.50%
AIE	18,500	28,120	2.27%
AIT	201,700	940,366	20.41%
AMATA	502,300	12,101,340	7.84%
AMATA-R	558,700	13,472,510	8.72%
AOT	1,063,400	73,103,475	8.26%
AOT-R	1,540,000	105,809,650	11.97%
AP	667,800	7,493,150	9.76%
AP-R	122,200	1,367,580	1.79%
AS	600	4,750	0.04%
ASIAN	73,500	552,175	3.43%
ASK	38,900	803,320	2.80%
ASK-R	20,500	423,740	1.47%
ASP	9,100	25,480	0.99%
ASW	27,100	236,505	0.94%
AU	51,800	511,570	10.92%
AU-R	12,100	119,845	2.55%
AUCT	39,600	382,690	3.13%
AURA	4,400	78,320	0.10%
AURA-R	53,700	956,840	1.19%
AWC	2,694,600	9,866,382	5.74%
AWC-R	3,765,400	13,771,636	8.02%
AYUD	1,000	36,750	12.20%
BA	90,100	1,310,520	1.83%
BA-R	69,800	1,017,960	1.42%
BAFS	42,000	1,163,925	12.96%
BAFS-R	27,000	748,275	8.33%
BAM	4,426,200	43,361,215	13.88%
BAM-R	5,060,800	49,141,070	15.88%
BANPU	5,400,600	42,614,000	3.42%
BANPU-R	723,600	5,700,150	0.46%
BAY	1,500	46,250	0.65%
BAY-R	37,000	1,144,325	16.00%
BBIK	2,800	286,200	1.59%
BBIK-R	4,700	480,800	2.67%
BBL	338,100	56,660,200	7.22%
BBL-R	2,800	470,250	0.06%
BCH	530,900	10,546,690	5.23%
BCH-R	2,486,700	49,304,000	24.52%
BCP	280,600	10,812,500	3.60%
BCP-R	792,000	30,550,100	10.15%
BCPG	315,900	2,835,815	1.85%

ข้อมูลในเอกสารฉบับนี้ รวบรวมมาจากแหล่งข้อมูลที่เชื่อถือได้ อย่างไรก็ตาม บริษัทหลักทรัพย์ คิงส์ฟอร์ด จำกัด (มหาชน) ไม่สามารถที่จะยืนยันหรือรับรองความถูกต้องของข้อมูลเหล่านี้ได้ ไม่ว่าประการใด ๆ บทวิเคราะห์นี้ออกสารนี้ จัดทำขึ้นโดยอ้างอิงหลักเกณฑ์ทางวิชาการเกี่ยวกับหลักการวิเคราะห์ และมีได้เป็นการชี้แนะ หรือเสนอแนะให้ซื้อหรือขายหลักทรัพย์ใด ๆ การตัดสินใจซื้อหรือขายหลักทรัพย์ใด ๆ ของผู้อ่าน ไม่ว่าจะเกิดจากการอ่านบทความในเอกสารนี้หรือไม่ก็ตาม ล้วนเป็นผลจากการใช้วิจารณญาณของผู้อ่าน โดยไม่มีส่วนเกี่ยวข้องกับหรือพันธะผูกพันใด ๆ กับ บริษัทหลักทรัพย์ คิงส์ฟอร์ด จำกัด (มหาชน) ไม่ว่ากรณีใด

Short Sales



KINGSFORD

มูลค่าการขายชอร์ต ณ วันที่ 9 ตุลาคม 2566

หลักทรัพย์	ปริมาณหุ้นที่ขายชอร์ต (หุ้น)	มูลค่าการขายชอร์ต (บาท)	%เทียบมูลค่าซื้อขายตลาดรวม
BCPG-R	1,029,400	9,182,760	6.04%
BDMS	4,539,400	121,428,950	11.95%
BDMS-R	270,700	7,240,250	0.71%
BE8	18,700	628,700	1.02%
BEAUTY	493,500	261,555	8.70%
BEAUTY-R	9,100	4,823	0.16%
BEC	83,200	511,585	3.14%
BEC-R	179,100	1,094,790	6.77%
BEM	1,289,200	10,240,210	10.02%
BEM-R	920,100	7,303,655	7.15%
BGRIM	216,300	5,526,050	2.34%
BGRIM-R	523,300	13,471,650	5.66%
BH	108,800	27,799,000	3.66%
BH-R	258,300	65,844,500	8.68%
BJC	69,500	2,108,175	3.50%
BJC-R	44,300	1,344,925	2.23%
BLA	188,000	5,129,525	14.00%
BLA-R	103,700	2,840,000	7.72%
BLAND	177,900	133,425	1.85%
BLAND-R	263,000	197,250	2.74%
BPP	79,400	1,100,900	13.75%
BPP-R	11,400	158,460	1.97%
BRI	55,700	445,600	4.38%
BTG	237,900	5,404,480	10.16%
BTG-R	164,900	3,739,620	7.04%
BTS	3,406,000	24,594,980	11.16%
BTS-R	3,540,800	25,631,165	11.60%
BYD	101,400	610,590	1.36%
BYD-R	354,800	2,149,380	4.77%
CBG	213,000	15,870,200	4.74%
CBG-R	309,000	23,024,600	6.87%
CENTEL	227,300	10,099,925	8.85%
CENTEL-R	217,800	9,718,300	8.48%
CHAYO	96,500	618,595	7.14%
CHG	4,147,900	13,648,316	17.66%
CHG-R	2,134,400	6,979,268	9.09%
CK	138,700	2,794,770	5.93%
CK-R	217,900	4,385,820	9.32%
CKP	732,500	2,358,220	16.90%
CKP-R	47,800	153,916	1.10%
COM7	653,000	19,769,725	7.02%
COM7-R	247,200	7,498,500	2.66%
CPALL	1,478,200	88,963,000	8.49%
CPALL-R	1,719,500	103,370,825	9.87%
CPAXT	825,200	26,241,225	13.36%
CPAXT-R	151,700	4,820,150	2.46%
CPF	2,004,300	39,508,060	12.68%
CPF-R	1,718,300	33,923,850	10.87%
CPN	227,800	14,149,775	2.95%
CPN-R	754,000	46,767,200	9.75%
CRC	1,051,300	40,292,325	7.36%
CRC-R	915,900	35,105,500	6.41%
CV	1,090,000	699,593	1.27%
DCC	1,101,000	1,791,909	7.87%
DCC-R	1,959,600	3,165,927	14.00%

ข้อมูลในเอกสารฉบับนี้ รวบรวมมาจากแหล่งข้อมูลที่น่าเชื่อถือ อย่างไรก็ตาม บริษัทหลักทรัพย์ คิงส์ฟอร์ด จำกัด (มหาชน) ไม่สามารถที่จะยืนยันหรือรับรองความถูกต้องของข้อมูลเหล่านี้ได้ ไม่ว่าประการใด ๆ บทวิเคราะห์ในเอกสารนี้ จัดทำขึ้นโดยอ้างอิงหลักเกณฑ์ทางวิชาการเกี่ยวกับหลักการวิเคราะห์ และมีได้เป็นการชี้แนะ หรือเสนอแนะให้ซื้อหรือขายหลักทรัพย์ใด ๆ การตัดสินใจซื้อหรือขายหลักทรัพย์ใด ๆ ของผู้อ่าน ไม่ว่าจะเกิดจากการอ่านบทความในเอกสารนี้หรือไม่ก็ตาม ล้วนเป็นผลจากการใช้วิจารณญาณของผู้อ่าน โดยไม่มีส่วนเกี่ยวข้องกับหรือพึ่งพิงผูกพันใด ๆ กับ บริษัทหลักทรัพย์ คิงส์ฟอร์ด จำกัด (มหาชน) ไม่ว่ากรณีใด

Short Sales



KINGSFORD

มูลค่าการขายชอร์ต ณ วันที่ 09 ตุลาคม 2566

หลักทรัพย์	ปริมาณหุ้นที่ขายชอร์ต (หุ้น)	มูลค่าการขายชอร์ต (บาท)	%เทียบมูลค่าซื้อขายตลาดรวม
DELTA	2,281,800	179,510,000	6.28%
DELTA-R	2,105,600	165,618,550	5.80%
DITTO	81,700	2,028,010	2.26%
DITTO-R	67,300	1,675,635	1.87%
DMT	128,500	1,570,170	3.66%
DMT-R	13,700	164,400	0.39%
DOHOME	479,900	5,334,640	4.43%
DOHOME-R	613,200	6,892,310	5.66%
DUSIT	21,300	171,510	0.92%
EA	740,000	35,206,750	4.05%
EA-R	1,862,000	88,895,600	10.18%
EASTW	5,600	23,856	1.27%
EGATIF	2,700	15,665	1.28%
EGCO	31,400	3,759,500	2.85%
EGCO-R	129,000	15,406,850	11.71%
EKH	114,300	890,540	17.08%
EKH-R	30,000	234,000	4.48%
EPG	122,400	818,140	4.55%
EPG-R	315,400	2,116,675	11.73%
ERW	770,100	3,933,630	4.67%
ESSO	660,000	6,501,000	15.01%
ETC	132,000	371,528	11.38%
FORTH	127,200	3,520,250	14.96%
FORTH-R	43,700	1,212,275	5.14%
FSMART	25,200	218,280	1.57%
FSMART-R	25,500	221,280	1.59%
GFPT	181,700	1,861,560	14.86%
GFPT-R	62,200	637,460	5.09%
GLOBAL	611,700	9,865,740	7.13%
GLOBAL-R	3,000	48,560	0.03%
GPSC	255,400	10,558,475	2.75%
GPSC-R	247,100	10,230,475	2.66%
GULF	1,935,700	82,650,625	14.84%
GULF-R	1,113,100	47,685,300	8.53%
GUNKUL	1,434,200	4,192,056	5.79%
GUNKUL-R	1,858,200	5,403,542	7.50%
HANA	1,440,200	86,437,475	9.12%
HANA-R	1,365,100	81,552,775	8.64%
HENG	77,600	180,510	2.98%
HL	48,300	544,070	14.31%
HMPRO	447,800	5,476,160	4.31%
HMPRO-R	1,842,200	22,476,040	17.72%
HTC	8,600	137,090	1.49%
HUMAN	45,500	494,960	2.62%
ICHI	342,500	5,715,070	2.82%
ICHI-R	480,900	8,173,190	3.96%
III	91,000	1,007,170	3.16%
ILM	19,900	474,970	2.15%
ILM-R	4,800	114,290	0.52%
INTUCH	334,200	23,705,725	12.43%
INTUCH-R	372,400	26,380,000	13.85%
IRPC	9,420,300	18,821,341	15.13%
IRPC-R	10,504,700	20,931,194	16.87%
ITC	54,400	1,045,810	1.73%

ข้อมูลในเอกสารฉบับนี้ รวบรวมมาจากแหล่งข้อมูลที่เชื่อถือได้ อย่างไรก็ตาม บริษัทหลักทรัพย์ คิงส์ฟอร์ด จำกัด (มหาชน) ไม่สามารถที่จะยืนยันหรือรับรองความถูกต้องของข้อมูลเหล่านี้ได้ ไม่ว่าประการใด ๆ บทวิเคราะห์ในเอกสารนี้ จัดทำขึ้นโดยอ้างอิงหลักเกณฑ์ทางวิชาการเกี่ยวกับหลักการวิเคราะห์ และมีได้เป็นการชี้แนะ หรือเสนอแนะให้ซื้อหรือขายหลักทรัพย์ใด ๆ การตัดสินใจซื้อหรือขายหลักทรัพย์ใด ๆ ของผู้อ่าน ไม่ว่าจะเกิดจากการอ่านบทความในเอกสารนี้หรือไม่ก็ตาม ล้วนเป็นผลจากการใช้วิจารณญาณของผู้อ่าน โดยไม่มีส่วนเกี่ยวข้องกับหรือพันธะผูกพันใด ๆ กับ บริษัทหลักทรัพย์ คิงส์ฟอร์ด จำกัด (มหาชน) ไม่ว่ากรณีใด

Short Sales



KINGSFORD

มูลค่าการขายชอร์ต ณ วันที่ 09 ตุลาคม 2566

หลักทรัพย์	ปริมาณหุ้นที่ขายชอร์ต (หุ้น)	มูลค่าการขายชอร์ต (บาท)	%เทียบมูลค่าซื้อขายตลาดรวม
ITC-R	14,300	274,540	0.45%
ITD	420,600	548,742	15.16%
ITD-R	302,600	391,990	10.90%
IVL	2,723,700	66,102,090	8.16%
IVL-R	2,502,000	60,987,210	7.49%
JAS-R	400,300	810,512	5.55%
JMART	2,640,900	56,888,710	4.97%
JMART-R	3,158,100	67,964,270	5.94%
JMT	2,677,800	109,919,125	3.43%
JMT-R	702,800	28,663,050	0.90%
JR	7,900	42,265	2.93%
JTS	38,700	1,070,325	12.07%
JTS-R	30,700	850,975	9.58%
KAMART	71,600	820,080	1.74%
KBANK	268,100	34,112,750	3.70%
KBANK-R	362,500	46,175,150	5.00%
KCE	2,101,800	113,933,675	15.83%
KCE-R	870,100	46,929,125	6.55%
KEX	271,700	1,619,455	14.26%
KEX-R	6,400	38,240	0.34%
KGI	112,600	500,130	11.46%
KKP	201,800	10,696,500	6.46%
KKP-R	280,700	14,903,725	8.99%
KLINIQQ	1,300	48,100	0.17%
KSL	807,700	2,255,984	43.95%
KSL-R	10,700	29,960	0.58%
KTB	3,649,000	70,790,600	8.91%
KTB-R	2,058,800	39,938,560	5.03%
KTC	318,300	14,216,475	16.30%
KTC-R	380,600	17,064,700	19.49%
LANNA	68,800	1,016,240	7.75%
LANNA-R	8,000	118,400	0.90%
LH	4,133,500	32,183,215	9.68%
LH-R	5,674,600	44,280,250	13.29%
LHFG	77,500	78,275	2.51%
LPN	110,000	446,500	19.50%
LPN-R	400	1,624	0.07%
M	18,600	815,700	2.08%
M-CHAI	100	6,700	0.32%
M-R	128,400	5,670,650	14.38%
MAJOR	125,800	1,790,370	4.41%
MAJOR-R	195,000	2,778,150	6.84%
MASTER	96,300	5,354,725	5.52%
MBK	125,200	2,258,380	3.08%
MBK-R	275,700	4,987,480	6.79%
MC	98,500	1,315,260	2.44%
MEB-R	200	6,200	0.04%
MEGA	245,200	10,956,125	5.25%
MEGA-R	248,700	11,052,425	5.33%
MGC-R	43,900	305,415	2.23%
MINT	4,498,200	135,138,650	16.86%
MINT-R	1,163,200	34,595,875	4.36%
MOSHI-R	200	10,325	0.02%
MTC	954,100	32,701,775	8.19%

ข้อมูลในเอกสารฉบับนี้ รวบรวมมาจากแหล่งข้อมูลที่เชื่อถือได้ อย่างไรก็ตาม บริษัทหลักทรัพย์ คิงส์ฟอร์ด จำกัด (มหาชน) ไม่สามารถที่จะยืนยันหรือรับรองความถูกต้องของข้อมูลเหล่านี้ได้ ไม่ว่าประการใด ๆ บทวิเคราะห์ในเอกสารนี้ จัดทำขึ้นโดยอ้างอิงหลักเกณฑ์ทางวิชาการเกี่ยวกับหลักการวิเคราะห์ และมีได้เป็นการชี้แนะ หรือเสนอแนะให้ซื้อหรือขายหลักทรัพย์ใด ๆ การตัดสินใจซื้อหรือขายหลักทรัพย์ใด ๆ ของผู้อ่าน ไม่ว่าจะเกิดจากการอ่านบทความในเอกสารนี้หรือไม่ก็ตาม ล้วนเป็นผลจากการใช้วิจารณญาณของผู้อ่าน โดยไม่มีส่วนเกี่ยวข้องกับหรือพันธะผูกพันใด ๆ กับ บริษัทหลักทรัพย์ คิงส์ฟอร์ด จำกัด (มหาชน) ไม่ว่ากรณีใด

Short Sales



KINGSFORD

มูลค่าการขายชอร์ต ณ วันที่ 09 ตุลาคม 2566

หลักทรัพย์	ปริมาณหุ้นที่ขายชอร์ต (หุ้น)	มูลค่าการขายชอร์ต (บาท)	%เทียบมูลค่าซื้อขายตลาดรวม
MTC-R	1,562,100	53,329,575	13.41%
NER	257,500	1,144,518	11.20%
NEX	936,700	9,932,730	5.95%
NEX-R	102,100	1,061,840	0.65%
NOBLE	243,700	934,356	5.54%
NRF	117,000	620,100	4.36%
NSL	15,400	343,210	3.15%
NUSA	10,000	4,300	0.04%
ONEE	184,600	739,498	3.30%
ONEE-R	500	2,000	0.01%
OR	1,020,800	18,444,090	8.17%
OR-R	804,900	14,566,910	6.44%
ORI	877,500	8,554,620	12.78%
ORI-R	905,300	8,846,515	13.19%
OSP	939,000	22,622,310	7.09%
OSP-R	2,055,500	49,534,630	15.53%
OTO	150,000	134,404	0.45%
PCC	15,000	44,918	1.22%
PLANB	208,100	1,676,800	2.97%
PLANB-R	72,700	581,600	1.04%
PLAT	2,600	7,644	0.28%
PR9	12,000	202,800	1.27%
PR9-R	93,800	1,591,950	9.96%
PRM	1,095,600	6,689,885	11.24%
PRM-R	695,100	4,208,615	7.13%
PSH	41,200	513,120	4.96%
PSH-R	42,600	532,000	5.13%
PSL	710,800	6,599,515	3.78%
PSL-R	619,200	5,749,455	3.30%
PTG	65,800	585,620	1.39%
PTG-R	618,400	5,524,095	13.03%
PTL	27,700	322,620	2.97%
PTL-R	5,900	68,880	0.63%
PTT	3,160,600	101,929,350	11.26%
PTT-R	743,200	23,936,700	2.65%
PTTEP	985,300	164,699,600	3.99%
PTTEP-R	661,200	110,295,800	2.68%
PTTGC	570,700	18,740,275	8.82%
PTTGC-R	614,700	20,140,125	9.50%
QH	718,100	1,594,182	2.66%
QH-R	862,400	1,916,428	3.20%
RABBIT	1,813,100	1,105,991	2.17%
RAM-R	8,100	333,925	11.13%
RATCH	327,800	10,041,900	5.43%
RATCH-R	1,011,000	30,986,875	16.76%
RBF	98,200	1,085,580	2.46%
RBF-R	118,900	1,303,500	2.98%
RCL	160,000	3,437,510	4.85%
RCL-R	268,100	5,752,380	8.13%
RJH-R	17,800	503,200	28.94%
ROJNA	54,000	362,070	1.42%
ROJNA-R	3,700	24,935	0.10%
RS	64,700	924,740	3.31%
RS-R	6,600	94,380	0.34%
S	164,900	163,251	4.72%
S-R	208,400	204,966	5.96%

ข้อมูลในเอกสารฉบับนี้ รวบรวมมาจากแหล่งข้อมูลที่น่าเชื่อถือ อย่างไรก็ตาม บริษัทหลักทรัพย์ คิงส์ฟอร์ด จำกัด (มหาชน) ไม่สามารถที่จะยืนยันหรือรับรองความถูกต้องของข้อมูลเหล่านี้ได้ ไม่ว่าประการใด ๆ บทวิเคราะห์ในเอกสารนี้ จัดทำขึ้นโดยอ้างอิงหลักเกณฑ์ทางวิชาการเกี่ยวกับหลักการวิเคราะห์ และมีได้เป็นการชี้แนะ หรือเสนอแนะให้ซื้อหรือขายหลักทรัพย์ใด ๆ การตัดสินใจซื้อหรือขายหลักทรัพย์ใด ๆ ของผู้อ่าน ไม่ว่าจะเกิดจากการอ่านบทความในเอกสารนี้หรือไม่ก็ตาม ล้วนเป็นผลจากการใช้วิจารณญาณของผู้อ่าน โดยไม่มีส่วนเกี่ยวข้องกับหรือพึ่งพิงผูกพันใด ๆ กับ บริษัทหลักทรัพย์ คิงส์ฟอร์ด จำกัด (มหาชน) ไม่ว่ากรณีใด

Short Sales



KINGSFORD

มูลค่าการขายชอร์ต ณ วันที่ 09 ตุลาคม 2566

หลักทรัพย์	ปริมาณหุ้นที่ขายชอร์ต (หุ้น)	มูลค่าการขายชอร์ต (บาท)	%เทียบมูลค่าซื้อขายตลาดรวม
SABINA	58,800	1,586,475	3.13%
SABINA-R	6,800	181,900	0.36%
SABUY	1,724,800	10,074,025	5.94%
SABUY-R	9,200	55,200	0.03%
SAK	65,400	284,364	4.74%
SAMART	28,200	134,956	2.43%
SAMART-R	62,700	303,178	5.41%
SAPPE	500	42,625	0.04%
SAPPE-R	30,500	2,585,725	2.69%
SAT	29,200	525,900	3.98%
SAWAD	760,700	31,835,225	11.77%
SAWAD-R	746,500	31,246,125	11.55%
SC	369,000	1,442,444	2.87%
SC-R	501,000	1,975,906	3.90%
SCB	238,500	24,316,900	2.48%
SCB-R	205,000	20,807,500	2.13%
SCC	170,500	51,436,700	16.13%
SCC-R	103,000	31,047,800	9.74%
SCCC	1,900	248,900	5.03%
SCCC-R	600	78,600	1.59%
SCGP	738,600	26,617,175	13.18%
SCGP-R	277,200	9,951,550	4.95%
SCI	12,400	9,548	5.58%
SCN	121,800	185,136	12.28%
SGC	292,500	454,639	0.73%
SGC-R	17,800	28,450	0.04%
SGP	16,200	128,660	9.02%
SGP-R	8,100	64,055	4.51%
SHR	434,700	1,088,866	4.68%
SHR-R	659,200	1,651,046	7.09%
SINGER	991,200	11,893,920	2.53%
SINGER-R	100	1,230	0.00%
SIRI	10,876,300	17,765,548	7.46%
SIRI-R	135,600	222,762	0.09%
SIS	10,300	218,600	2.63%
SIS-R	19,200	408,520	4.90%
SISB	99,100	3,000,650	2.66%
SISB-R	53,800	1,620,175	1.44%
SJWD	367,500	5,047,860	5.82%
SJWD-R	88,000	1,201,770	1.39%
SKR	4,700	52,640	9.53%
SKY	243,700	9,086,950	11.77%
SKY-R	19,000	711,075	0.92%
SMPC	13,100	136,360	7.84%
SNC	7,700	76,615	2.57%
SNNP	20,800	427,700	0.93%
SNNP-R	44,800	921,040	2.01%
SPA	50,000	611,670	2.52%
SPALI	171,900	3,334,860	5.09%
SPALI-R	105,700	2,049,030	3.13%
SPCG	1,400	17,290	0.57%
SPCG-R	7,800	95,440	3.19%
SPRC	703,300	5,981,005	2.27%
SPRC-R	2,110,900	17,964,225	6.81%
SSP	30,100	199,065	4.59%
SSP-R	4,400	29,260	0.67%

ข้อมูลในเอกสารฉบับนี้ รวบรวมมาจากแหล่งข้อมูลที่เชื่อถือได้ อย่างไรก็ตาม บริษัทหลักทรัพย์ คิงส์ฟอร์ด จำกัด (มหาชน) ไม่สามารถที่จะยืนยันหรือรับรองความถูกต้องของข้อมูลเหล่านี้ได้ ไม่ว่าประการใด ๆ บทวิเคราะห์ในเอกสารนี้ จัดทำขึ้นโดยอ้างอิงหลักเกณฑ์ทางวิชาการเกี่ยวกับหลักการวิเคราะห์ และมีได้เป็นการชี้แนะ หรือเสนอแนะให้ซื้อหรือขายหลักทรัพย์ใด ๆ การตัดสินใจซื้อหรือขายหลักทรัพย์ใด ๆ ของผู้อ่าน ไม่ว่าจะเกิดจากการอ่านบทความในเอกสารนี้หรือไม่ก็ตาม ล้วนเป็นผลจากการใช้วิจารณญาณของผู้อ่าน โดยไม่มีส่วนเกี่ยวข้องกับหรือพันธะผูกพันใด ๆ กับ บริษัทหลักทรัพย์ คิงส์ฟอร์ด จำกัด (มหาชน) ไม่ว่ากรณีใด

Short Sales



KINGSFORD

มูลค่าการขายชอร์ต ณ วันที่ 09 ตุลาคม 2566

หลักทรัพย์	ปริมาณหุ้นที่ขายชอร์ต (หุ้น)	มูลค่าการขายชอร์ต (บาท)	%เทียบมูลค่าซื้อขายตลาดรวม
STA	201,700	2,926,800	3.43%
STA-R	400,000	5,758,170	6.80%
STANLY	100	17,950	0.59%
STEC	156,100	1,402,010	2.64%
STEC-R	251,900	2,280,655	4.26%
STGT	112,000	686,110	2.96%
STGT-R	1,500	9,375	0.04%
STPI	116,700	388,428	9.35%
SUPER	393,900	177,255	1.93%
SUPER-R	1,114,200	501,390	5.46%
SUSCO	706,600	2,791,556	6.67%
SUSCO-R	170,800	670,112	1.61%
SYNEX	18,700	206,470	3.12%
TASCO	399,800	6,607,480	6.37%
TASCO-R	264,900	4,371,810	4.22%
TCAP	180,100	9,093,350	4.12%
TCAP-R	372,100	18,776,225	8.51%
TEAMG	41,700	214,995	2.23%
TFG	70,800	251,142	2.21%
TFG-R	335,400	1,187,260	10.47%
TGE	35,000	66,500	0.33%
THANI	922,900	2,640,788	11.73%
THANI-R	634,700	1,811,062	8.06%
THCOM	63,200	838,870	1.08%
THCOM-R	7,900	107,410	0.14%
THG	2,500	163,750	1.25%
THG-R	10,500	687,750	5.24%
TIDLOR	2,568,600	49,994,680	6.80%
TIDLOR-R	1,741,400	34,162,570	4.61%
TIPH	74,700	2,528,100	6.11%
TIPH-R	33,000	1,117,075	2.70%
TISCO	165,600	16,493,075	3.94%
TISCO-R	103,800	10,318,400	2.47%
TKC	106,600	2,743,625	20.00%
TKN	184,900	2,234,270	2.33%
TKN-R	72,300	871,540	0.91%
TKS	19,300	140,545	5.03%
TLI	625,700	7,192,600	3.18%
TOA	131,300	2,823,880	4.69%
TOA-R	219,800	4,723,640	7.85%
TOP	652,800	31,163,400	7.27%
TOP-R	1,136,900	54,281,125	12.67%
TPIPL	551,600	778,581	9.08%
TPIPL-R	593,500	838,325	9.77%
TPIPP-R	400	1,312	0.02%
TQM	28,100	937,400	2.79%
TQM-R	58,600	1,949,225	5.82%
TRUE	6,992,100	47,386,485	15.97%
TRUE-R	5,907,700	40,162,930	13.50%
TTA	161,000	951,800	2.36%
TTA-R	358,600	2,138,545	5.26%
TTB	30,331,300	50,459,424	17.01%
TTB-R	11,561,400	19,163,995	6.48%
TTCL-R	1,900	7,440	0.21%
TTW	246,600	2,176,215	9.91%
TTW-R	994,600	8,765,330	39.98%
TU	420,300	5,884,200	4.48%

ข้อมูลในเอกสารฉบับนี้ รวบรวมมาจากแหล่งข้อมูลที่เชื่อถือได้ อย่างไรก็ตาม บริษัทหลักทรัพย์ คิงส์ฟอร์ด จำกัด (มหาชน) ไม่สามารถที่จะยืนยันหรือรับรองความถูกต้องของข้อมูลเหล่านี้ได้ ไม่ว่าประการใด ๆ บทวิเคราะห์ในเอกสารนี้ จัดทำขึ้นโดยอ้างอิงหลักเกณฑ์ทางวิชาการเกี่ยวกับหลักการวิเคราะห์ และมีได้เป็นการชี้แนะ หรือเสนอแนะให้ซื้อหรือขายหลักทรัพย์ใด ๆ การตัดสินใจซื้อหรือขายหลักทรัพย์ใด ๆ ของผู้อ่าน ไม่ว่าจะเกิดจากการอ่านบทความในเอกสารนี้หรือไม่ก็ตาม ล้วนเป็นผลจากการใช้วิจารณญาณของผู้อ่าน โดยไม่มีส่วนเกี่ยวข้องกับหรือพันธะผูกพันใด ๆ กับ บริษัทหลักทรัพย์ คิงส์ฟอร์ด จำกัด (มหาชน) ไม่ว่ากรณีใด

Short Sales



KINGSFORD

หลักทรัพย์	ปริมาณหุ้นที่ขายชอร์ต (หุ้น)	มูลค่าการขายชอร์ต (บาท)	%เทียบมูลค่าซื้อขายตลาดรวม
TU-R	120,200	1,682,800	1.28%
TVO	18,900	395,310	3.52%
TVO-R	120,400	2,522,120	22.43%
UNIQ	3,300	9,174	1.28%
UV	41,200	87,344	3.89%
UVAN	9,000	75,400	1.04%
VGI	995,600	2,153,020	5.17%
VGI-R	1,643,900	3,532,830	8.54%
VIBHA	64,300	135,286	1.82%
VIBHA-R	138,100	290,210	3.90%
WHA	7,545,500	38,640,840	17.14%
WHA-R	974,300	4,988,750	2.21%
WHAUP	24,500	90,656	1.63%
WHAUP-R	40,100	148,110	2.67%
WICE	109,000	756,845	12.43%
XO	64,100	1,863,100	1.40%
XO-R	42,600	1,227,300	0.93%
XPG	2,956,600	3,228,474	2.90%
XPG-R	114,400	124,846	0.11%

หมายเหตุ - ไม่รวมรายการขายชอร์ตของสมาชิกที่เป็นผู้ร่วมค้ำหน่วยลงทุนหรือผู้ดูแลสภาพคล่องของหน่วยลงทุนของกองทุนรวมอีทีเอฟเพื่อบัญชีบริษัทประเภทเพื่อทำกำไรจากส่วนต่างของราคาหรือเพื่อดูแลสภาพคล่อง แล้วแต่กรณี

ข้อมูลในเอกสารฉบับนี้ รวบรวมมาจากแหล่งข้อมูลที่นำเสนอโดย อยากรู้ก็ดี บริษัทหลักทรัพย์ คิงส์ฟอร์ด จำกัด (มหาชน) ไม่สามารถที่จะยืนยันหรือรับรองความถูกต้องของข้อมูลเหล่านี้ได้ ไม่ว่าประการใด ๆ บทวิเคราะห์ในเอกสารนี้ จัดทำขึ้นโดยอ้างอิงหลักเกณฑ์ทางวิชาการเกี่ยวกับหลักการวิเคราะห์ และมีได้เป็นการชี้แนะ หรือเสนอแนะให้ซื้อหรือขายหลักทรัพย์ใด ๆ การตัดสินใจซื้อหรือขายหลักทรัพย์ใด ๆ ของผู้อ่าน ไม่ว่าจะเกิดจากการอ่านบทความในเอกสารนี้หรือไม่ก็ตาม ล้วนเป็นผลจากการใช้วิจารณญาณของผู้อ่าน โดยไม่มีส่วนเกี่ยวข้องกับหรือพันธะผูกพันใด ๆ กับ บริษัทหลักทรัพย์ คิงส์ฟอร์ด จำกัด (มหาชน) ไม่วากรณีใด

Stock Calendar



KINGSFORD

รายงานการเปลี่ยนแปลงการถือหลักทรัพย์ของผู้บริหาร (แบบ 59-2) ประจำวันที่ 09 ตุลาคม 2566

ชื่อผู้บริหาร	ประเภทหลักทรัพย์	วันที่ได้มา / จำนวน	จำนวน	ราคา	วิธีการ ได้มา/หน่วย	
K	นาง โศรดา ธรรมประกอบ	ใบสำคัญแสดงสิทธิที่จะซื้อหุ้น	04/10/2566	65,800	0.25	ซื้อ
CV	นาย เศรษฐศิริ ศักดิ์สิทธิเสรีกุล	หุ้นสามัญ	03/10/2566	3,642,000	0.88	ขาย
JR	นาย จรัญ วิวัฒน์เจษฎาวุฒิ	หุ้นสามัญ	06/10/2566	29,000	5.40	ซื้อ
SUPER	นาย จอมทรัพย์ โลจายะ	หุ้นสามัญ	05/10/2566	1,000,000	0.46	ซื้อ
SUPER	นาย จอมทรัพย์ โลจายะ	หุ้นสามัญ	06/10/2566	2,500,000	0.46	ซื้อ
SINO	นาย นันทมนัส วิทยศักดิ์พันธ์	หุ้นสามัญ	06/10/2566	500,000	1.50	ซื้อ
SINO	นาย โรจนินทร์ อัสวเกรียงสิน	หุ้นสามัญ	09/10/2566	100,000	1.49	ซื้อ
SINO	นาย โรจนินทร์ อัสวเกรียงสิน	หุ้นสามัญ	09/10/2566	100,000	1.40	ซื้อ
TLI	นาย เคียน อิน ลิม	หุ้นสามัญ	09/10/2566	100,000	11.70	ซื้อ
BLC	นาย สุวิทย์ งามภูพันธ์	หุ้นสามัญ	06/10/2566	110,000	5.05	ซื้อ
BCP	นาย ชัยวัฒน์ โคควาวิสารัช	หุ้นสามัญ	06/10/2566	50,000	38.00	ซื้อ
BGRIM	นาย ดอน ทยาทาน	หุ้นสามัญ	02/10/2566	36,000	28.00	ซื้อ
BGC	นาย ปวิณ ภิรมย์ภักดี	หุ้นสามัญ	06/10/2566	108,000	9.24	ซื้อ
BGC	นาย ปวิณ ภิรมย์ภักดี	หุ้นสามัญ	06/10/2566	295,000	9.37	ซื้อ
BGT	นาง นันทริกา ชันซื่อ	หุ้นสามัญ	06/10/2566	40,000	0.88	ซื้อ
BGT	นาย นพดล ธรรมวัฒนะ	หุ้นสามัญ	06/10/2566	255,700	0.88	ซื้อ
PRIN	นาย ปริญญา โกวิทจินดาชัย	หุ้นสามัญ	06/10/2566	12,600	2.92	ซื้อ
PRINC	นาย สาธิต วิทยากร	หุ้นสามัญ	02/10/2566	431,100	5.01	ซื้อ
PRINC	นาย สาธิต วิทยากร	หุ้นสามัญ	03/10/2566	1,292,200	4.98	ซื้อ
PEACE	นาย พิสิฐ ปัญจคุณากรณ์	หุ้นสามัญ	06/10/2566	10,000	3.92	ซื้อ
PEACE	นาย พิสิฐ ปัญจคุณากรณ์	หุ้นสามัญ	06/10/2566	100,000	3.90	ซื้อ
PEACE	นาย พิสิฐ ปัญจคุณากรณ์	หุ้นสามัญ	06/10/2566	100,000	3.88	ซื้อ
PEACE	นาย พิสิฐ ปัญจคุณากรณ์	หุ้นสามัญ	06/10/2566	100,000	3.86	ซื้อ
MJD	นางสาว เพชรลดา พูลวรลักษณ์	หุ้นสามัญ	06/10/2566	35,100	1.30	ซื้อ
LH	นาย มณฑิต พิทักษ์สิทธิ์	หุ้นสามัญ	05/10/2566	1,000,000	7.55	ซื้อ
VL	นาง ชุติภา กลิ่นสุวรรณ	หุ้นสามัญ	06/10/2566	623,100	0.88	ซื้อ
WICE	นาย ชูเดช คงสุนทร	หุ้นสามัญ	06/10/2566	130,000	7.10	ซื้อ
SPALI	นาง อัจฉรา ตั้งมดิธรรม	หุ้นสามัญ	05/10/2566	1,272,500	19.65	ซื้อ
SPALI	นาง อัจฉรา ตั้งมดิธรรม	หุ้นสามัญ	06/10/2566	1,200,000	19.48	ซื้อ
SPALI	นาย ประทีป ตั้งมดิธรรม	หุ้นสามัญ	05/10/2566	1,272,500	19.65	ซื้อ
SPALI	นาย ประทีป ตั้งมดิธรรม	หุ้นสามัญ	06/10/2566	1,200,000	19.48	ซื้อ
SPA	นาย ภูมิพันธ์ บุญญาปะมัย	หุ้นสามัญ	06/10/2566	50,000	12.50	ซื้อ
SMPC	นาย วินัย วิทวัสการเวช	หุ้นสามัญ	05/10/2566	1,000	10.50	ซื้อ
SMPC	นาย วินัย วิทวัสการเวช	หุ้นสามัญ	06/10/2566	9,000	10.50	ซื้อ
SIRI	นาย อุทัย อุทัยแสงสุข	หุ้นสามัญ	06/10/2566	400,000	1.63	ซื้อ
HTC	พันเอก พัชร รัตตกุล	หุ้นสามัญ	06/10/2566	280,500	16.07	ขาย
EP	นาย ยุทธ ชินสุภัคกุล	หุ้นสามัญ	06/10/2566	2,500	2.92	ซื้อ
EKH	นาย กรวิชัย เลิศอัศวรัตน์	ใบสำคัญแสดงสิทธิที่จะซื้อหุ้น	06/10/2566	15,000	1.74	ซื้อ
SAF	นาย พิเศษ อริยเดชาวัฒน์	หุ้นสามัญ	05/10/2566	35,000	1.01	ซื้อ
SAF	นาย พิเศษ อริยเดชาวัฒน์	หุ้นสามัญ	06/10/2566	64,200	1.01	ซื้อ

Stock Calendar



KINGSFORD

แบบรายงานการได้มาหรือจำหน่ายหลักทรัพย์ของกิจการ (แบบ 246-2) ประจำวันที่ 04 ตุลาคม 2566

ชื่อผู้บริหาร	ประเภทหลักทรัพย์	วันที่ได้มา / จำหน่าย	จำนวน	ราคา	วิธีการ ได้มา/หน่าย	
NRF	DP PARTNERS LIMITED	จำหน่าย	หุ้น	5.0451	0.9213	4.1237
NRF	นาย แดน ปฐมวาณิชย์	ได้มา	หุ้น	19.5216	0.9213	20.4429

Stock Calendar



KINGSFORD

October 2023				
Monday	Tuesday	Wednesday	Thursday	Friday
2	3	4	5	6
XD LHHOTEL (0.30)	NEWLISTED JPARK 400,000,000 Units META - XR (10 : 3 @ 0.24)	XD PTT (0.80) RS (0.60) TFMAMA (2.25) XE WAVE-W2 (1 : 4.49 @ .156) Shares ALPHAX 870,000,000 Shares	Shares RABBIT 25,446,400 Shares SIRI 4,450,000 Shares TVDH 40,770,447 Shares	XE META-W5 (1 : 1 @ 1.00) Shares ALPHAX 300,000,000 Shares
9	10	11	12	13
XD TTB (0.05) CHAYO (50 : 1) CHAYO (0.00111112) Shares SCM 2,860,400 Shares	CCET - XR (1 : 0.7863 @ -) Shares AIT 33,299,068 Shares NEWLISTED SRS 160,000,000 Units	Shares XPG 138,537,793 Shares CWT 1,937 Shares	XD TCAP (1.20) TCAP-P (1.20)	วันหยุด
16	17	18	19	
XD SAV (0.75)			XR POLAR 2:1 @0.01	XR CV 1: 2 @1.00

XD - Excluding Dividend	XD(ST) - Excluding Stock Dividend	XM - Exclude meetings	XN - Ex-Capital Return	XI - Excluding Interest
XP - Excluding Principal	XR - Excluding Right	XW - Excluding Warrant	XS - Excluding Short-term Warrant	XA - Excluding All
XE - Excluding Exercise	*ND - No Dividend Payment	PD - Payment Date	XT - Excluding TSR ; @ - price per share / price per unit /	
XD - Excluding Dividend	XD(ST) - Excluding Stock Dividend	XM - Exclude meetings	XN - Ex-Capital Return	XI - Excluding Interest
XP - Excluding Principal	XR - Excluding Right	XW - Excluding Warrant	XS - Excluding Short-term Warrant	XA - Excluding All
XE - Excluding Exercise	*ND - No Dividend Payment	PD - Payment Date	XT - Excluding TSR ; @ - price per share / price per unit /	

NVDR Update

วันอังคารที่ 10 ตุลาคม 2566

Most Active Values (Btmn)

Top 20 Net Buying Value (B m)					Top 20 Net Selling Value (B m)					Month to Date		Year to Date							
ต.ค.-66					ต.ค.-66					ตุลาคม 2566		03 ม.ค.-9 ต.ค. 66							
	9	6	5	4	3		9	6	5	4	3	Net Buy	Net Sell	Net Buy	Net Sell				
1 DELTA	753.5	-60.7	81.3	-54.5	-398.4	AOT	-125.0	91.0	97.6	-399.5	-284.4	DELTA	974.92	SCB	(1,062.70)	CPALL	9,780.6	KBANK	-14,405.8
2 PTTEP	344.3	128.9	-178.0	-103.2	-390.7	KTB	-89.3	84.8	-47.6	-23.1	-348.6	ADVANC	830.66	AOT	(959.11)	BBL	6,088.7	AOT	-12,021.3
3 BANPU	164.0	-57.2	32.8	88.8	-53.4	JMART	-76.6	41.0	19.1	5.0	16.9	GULF	561.30	CPALL	(560.06)	TTB	5,306.6	LH	-5,533.4
4 PTT	148.2	-33.5	-25.8	45.8	199.3	SINGER	-45.2	-5.5	-21.3	2.7	28.1	CRC	489.24	KTB	(469.87)	PTTEP	4,930.3	BANPU	-4,697.6
5 KCE	131.8	-46.2	1.9	12.3	-25.3	IRPC	-44.1	-67.7	-2.0	2.0	-5.8	BDMS	420.04	LH	(459.61)	BDMS	4,640.2	CRC	-4,166.2
6 TISCO	115.8	97.6	-34.2	15.8	-114.9	CPN	-29.6	-132.7	-26.1	33.5	-54.0	BANPU	399.62	PTTEP	(355.04)	CPAXT	3,807.4	KKP	-4,046.7
7 BBL	86.9	16.0	87.2	-67.0	-53.2	CPALL	-25.8	4.8	-83.5	-99.8	-172.4	EA	217.57	MTC	(324.61)	SCB	3,497.1	PTTGC	-3,746.5
8 BH	86.2	-96.8	1.5	-10.6	7.0	RCL	-16.5	27.9	0.1	7.0	1.4	IVL	169.94	TOP	(275.19)	HANA	2,925.6	CPF	-2,666.9
9 HANA	82.4	-14.5	-200.8	-78.4	-33.6	ADVANC	-14.5	17.0	8.9	57.4	214.2	TLI	169.63	HANA	(245.37)	TIDLOR	2,913.4	HMPRO	-2,362.8
10 BTS	82.2	-5.1	-16.7	-17.2	-64.2	BJC	-10.6	-0.4	0.1	12.2	28.1	OR	159.63	SCGP	(242.50)	ADVANC	2,816.6	PTT	-2,307.3
11 CPF	62.9	-150.3	-1.5	-73.1	-115.8	DCC	-9.4	2.4	-0.0	-1.3	-2.1	BBL	141.50	SPRC	(210.44)	SCC	2,549.1	RATCH	-2,117.8
12 SCB	55.0	-5.8	-332.7	-295.2	-184.0	STA	-9.2	18.3	8.9	18.9	2.0	BH	141.32	KTC	(175.78)	WHA	2,254.7	IVL	-2,100.8
13 TOP	53.7	5.0	-121.0	-52.3	-23.3	AMATA	-7.2	11.5	-10.7	-23.0	-30.4	CBG	124.78	COM7	(173.63)	KTB	2,080.6	GULF	-1,975.6
14 SCC	52.2	-35.3	11.0	-33.4	-230.6	HMPRO	-6.7	-2.1	-49.1	23.4	-4.7	KCE	105.71	TIDLOR	(166.62)	TRUEE	1,626.3	EA	-1,763.8
15 MINT	46.5	20.7	4.1	2.3	-18.7	AEONTS	-5.2	-35.3	-1.9	0.8	24.1	BCP	101.01	TTB	(166.01)	ICHI	1,576.1	BEM	-1,728.0
16 IVL	42.2	-1.5	17.7	60.1	-11.5	SPALI	-5.1	-1.6	-27.8	3.0	-7.4	PTT	98.39	SCC	(159.90)	TASCO	1,447.7	AWC	-1,727.1
17 QH	35.4	5.3	-1.0	-3.7	-3.7	LANNA	-4.1	3.7	0.6	-0.2	-1.0	TU	85.55	CPF	(157.62)	AMATA	1,131.7	TU	-1,723.0
18 TASCO	32.1	18.0	7.1	-4.0	-8.7	GLOBAL	-3.5	-9.4	-1.3	-15.8	-30.9	CHG	65.61	SISB	(132.10)	PSG	1,096.5	CPN	-1,720.7
19 EGCO	31.6	0.3	-15.9	1.0	-16.6	STEC	-3.2	4.4	-0.7	2.6	9.2	ICHI	64.90	PTTGC	(125.34)	CBG	941.0	OR	-1,610.2
20 MBK	28.3	-16.5	-0.5	-0.7	-6.3	ESSO	-2.7	-0.5	-11.3	-8.9	-1.1	CPAXT	58.85	TISCO	(118.23)	TLI	917.6	TOP	-1,452.8

	Total Volume Shares				%
	Buy	Sell	Total	Net	
1 24CS	19,100	-	19,100	19,100	0.91
2 2S	-	300	300	-300	0.39
3 7UP	677,600	1,369,200	2,046,800	-691,600	7.29
4 A5	18,800	108,900	127,700	-90,100	6.09
5 AAI	5,206,079	1,536,280	6,742,359	3,669,799	21.93
6 AAV	12,463,400	5,171,900	17,635,300	7,291,500	12.66
7 ABM	200	-	200	200	0.05
8 ABM-W1	100	-	100	100	0.08
9 ACC	698,300	1,018,200	1,716,500	-319,900	2.21
10 ACE	71,801	428,400	500,201	-356,599	3.56
11 ADD	-	1,300	1,300	-1,300	1.37
12 ADVANC	942,000	1,006,901	1,948,901	-64,901	33.57
13 AEONTS	10,000	44,400	54,400	-34,400	12.34
14 AFC	100	-	100	100	0.19
15 AGE	2,800	270,100	272,900	-267,300	7.87
16 AH	882,300	216,800	1,099,100	665,500	33.87
17 AHC	1	-	1	1	0.00
18 AI	8,500	500	9,000	8,000	4.02
19 AIE	31,200	207,100	238,300	-175,900	14.64
20 AIT	10,200	27,400	37,600	-17,200	0.36

Source : SET.OR.TH

	NVDR Shrs.	% of	NVDR Shrs.	% of	Paid up Capital
1 24CS	8,855,252	2.06	#N/A	#N/A	430,000,000
2 2S	7,474,477	1.36	3,092,210	0.69	549,995,954
3 3K-BAT	45,761	0.06	#N/A	#N/A	78,400,000
4 7UP	87,171,437	1.69	29,743,119	0.98	5,143,071,814
5 A	8,700	0.00	62,400	0.01	980,000,000
6 A5	8,778,879	0.73	800,664	0.07	1,209,384,615
7 A5-W2	1,157,382	0.96	#N/A	#N/A	120,934,299
8 A5-W3	1,702,918	1.41	#N/A	#N/A	120,934,299
9 AAI	28,520,221	1.34	#N/A	#N/A	2,125,000,000
10 AAV	645,594,129	5.31	353,926,265	7.30	12,164,285,713
11 ABM	4,548,978	1.14	3,268,124	1.09	400,011,700
12 ABM-W1	1,376,599	2.75	#N/A	#N/A	49,988,217
13 ACAP	2,323,745	0.57	1,223,467	0.39	406,411,160
14 ACC	19,403,518	1.44	4,306,304	0.32	1,343,055,623
15 ACE	176,803,583	1.74	38,450,400	0.38	10,175,999,960
16 ACG	1,317,105	0.22	211,225	0.04	600,000,000
17 ADB	65,803,230	9.06	31,173,421	5.20	725,999,923
18 ADD	1,697,399	1.06	#N/A	#N/A	160,000,000
19 ADVANC	225,027,506	7.57	241,595,912	8.13	2,974,209,736
20 AEONTS	17,533,974	7.01	11,410,746	4.56	250,000,000

ข้อมูลในเอกสารฉบับนี้ รวบรวมมาจากแหล่งข้อมูลที่น่าเชื่อถือ อย่างไรก็ดี บริษัทหลักทรัพย์ คิงส์ฟอร์ด จำกัด (มหาชน) ไม่สามารถที่จะยืนยันหรือรับรองความถูกต้องของข้อมูลเหล่านี้ได้ ไม่ว่าประการใด ๆ บทวิเคราะห์ในเอกสารนี้ จัดทำขึ้นโดยอ้างอิงถึงข้อมูลทางวิชาการที่เกี่ยวกับหลักทรัพย์วิเคราะห์ และมิได้เป็นการชี้แนะหรือเสนอแนะให้ซื้อหรือขายหลักทรัพย์ใด ๆ การตัดสินใจซื้อหรือขายหลักทรัพย์ใด ๆ ของผู้ลงทุน ไม่ว่าจะเกิดจากการอ่านบทความในเอกสารนี้หรือไม่ก็ตาม ล้วนเป็นผลจากการใช้วิจารณญาณของผู้ลงทุน โดยไม่มีส่วนเกี่ยวข้องกับบริษัทคิงส์ฟอร์ด จำกัด (มหาชน) ไม่มีการฉ้อโกง



คำแนะนำการลงทุน และความหมายของคำแนะนำการลงทุน

Stock Rating หมายถึงการให้คำแนะนำการลงทุนของบริษัท แบ่งเป็น 3 ระดับ

Buy หมายถึง ราคาพื้นฐานสูงกว่าราคาตลาด 15% หรือมากกว่า

Hold หมายถึงราคาพื้นฐานสูงกว่าราคาตลาดไม่เกิน 15% หรือต่ำกว่าราคาตลาดไม่เกิน 15 %

Sell หมายถึง ราคาพื้นฐานต่ำกว่าราคาตลาด 15% หรือมากกว่า

เอกสารฉบับนี้จัดทำขึ้นโดยบริษัทหลักทรัพย์คิงส์ฟอร์ด จำกัด (มหาชน) ข้อมูลที่ปรากฏในเอกสารฉบับนี้จัดทำโดยอาศัยข้อมูลที่จัดหาจากแหล่งที่เชื่อหรือควรเชื่อว่ามี ความน่าเชื่อถือ และ/หรือถูกต้อง อย่างไรก็ตามบริษัทไม่ยืนยัน และไม่รับรองถึงความครบถ้วนสมบูรณ์หรือถูกต้องของข้อมูลดังกล่าว และไม่ได้ประกันราคาหรือผลตอบแทน ของหลักทรัพย์ที่ปรากฏข้างต้น แม้ว่าข้อมูลดังกล่าวจะปรากฏข้อความที่อาจเป็นหรืออาจตีความว่าเป็นเช่นนั้นได้ บริษัทจึงไม่รับผิดชอบต่อการนำเอาข้อมูล ข้อความ ความเห็น และหรือบทสรุปที่ปรากฏในเอกสารฉบับนี้ไปใช้ไม่ว่ากรณีใดๆ ข้อมูลและความเห็นที่ปรากฏอยู่ในเอกสารฉบับนี้ได้ประสงค์จะชี้ชวน เสนอแนะ หรือจูงใจให้ลงทุน ใน หรือ ซื้อหรือขายหลักทรัพย์ที่ปรากฏในเอกสารฉบับนี้และข้อมูลมีการแก้ไขเพิ่มเติมเปลี่ยนแปลงโดยมีต้องแจ้งให้ทราบล่วงหน้า ผู้ลงทุนควรใช้ดุลยพินิจอย่างรอบคอบใน การลงทุนในหรือซื้อหรือขายหลักทรัพย์ บริษัทสงวนลิขสิทธิ์ในข้อมูลที่ปรากฏในเอกสารนี้ ห้ามมิให้ผู้ใดใช้ประโยชน์ ทำซ้ำ ดัดแปลง นำออกแสดง ทำให้ปรากฏหรือเผยแพร่ ต่อสาธารณชน ไม่ว่าด้วยประการใดๆ ซึ่งข้อมูลในเอกสารนี้ไม่ว่าทั้งหมดหรือบางส่วน เว้นแต่ได้รับอนุญาตเป็นหนังสือจากบริษัทเป็นการล่วงหน้า การกล่าว คัด หรืออ้างอิง ข้อมูลบางส่วนตามสมควรในเอกสารนี้ ไม่ว่าในบทความ บทวิเคราะห์ บทวิจัย หรือในเอกสาร หรือการสื่อสารอื่นใดจะต้องกระทำโดยถูกต้อง และไม่เป็นการก่อให้เกิดการ เข้าใจผิดหรือความเสียหายแก่บริษัท ต้องรับรู้ถึงความเป็นเจ้าของลิขสิทธิ์ในข้อมูลบริษัท และต้องอ้างอิงถึงเอกสารฉบับนี้ และวันที่ในเอกสารฉบับนี้ของบริษัทโดยชัดเจน การลงทุนในหรือซื้อหรือขายหลักทรัพย์ย่อมมีความเสี่ยง ท่านควรทำความเข้าใจอย่างถ่องแท้ต่อลักษณะของหลักทรัพย์แต่ละประเภทและควรศึกษาข้อมูลของบริษัทที่ออก หลักทรัพย์และข้อมูลอื่นใดที่เกี่ยวข้องก่อนการตัดสินใจลงทุนในหรือซื้อหรือขายหลักทรัพย์

ข้อมูลในเอกสารฉบับนี้ รวบรวมมาจากแหล่งข้อมูลที่นำเชื่อถือ อย่างไรก็ดี บริษัทหลักทรัพย์ คิงส์ฟอร์ด จำกัด(มหาชน)ไม่สามารถที่จะยืนยันหรือรับรองความถูกต้องของข้อมูลเหล่านี้ได้ ไม่ว่าประการใดๆ บทวิเคราะห์ในเอกสารนี้ จัดทำขึ้นโดยอ้างอิง หลักเกณฑ์ทางวิชาการเกี่ยวกับหลักการวิเคราะห์ และมีได้เป็นการชี้แนะ หรือเสนอแนะให้ซื้อหรือขายหลักทรัพย์ใดๆ การตัดสินใจหรือขายหลักทรัพย์ใดๆ ของผู้อ่าน ไม่ว่าจะเกิดจากการอ่านบทความในเอกสารนี้หรือไม่ก็ตาม ล้วนเป็นผลจากการใช้ วิจารณญาณของผู้อ่าน โดยไม่มีส่วนเกี่ยวข้องกับบริษัทฯ กับ บริษัทหลักทรัพย์ คิงส์ฟอร์ด จำกัด(มหาชน) ไม่ว่ากรณีใด

Disclaimer



KINGSFORD

Thai Institute of Directors Association (IOD) – Corporate Governance Report Rating 2022 (CG Score) ข้อมูล 27 ตุลาคม 2565



AAV	AYUD	CFRESH	DRT	GLOBAL	JWD	MC	OTO	Q-CON	SEAOIL	STEC	TK	TVDH
ADVANC	BAFS	CGH	DTAC	GPI	K	MCOT	PAP	QH	SE-ED	STGT	TKN	TVI
AF	BAM	CHEWA	DUSIT	GPSC	KBANK	METCO	PCSGH	QTC	SELIC	STI	TKS	TVO
AH	BANPU	CHO	EA	GRAMMY	KCE	MFEC	PDG	RATCH	SENA	SUN	TKT	TWPC
AIRA	BAY	CIMBT	EASTW	GULF	KEX	MINT	PDJ	RBF	SENAJ	SUSCO	TMILL	U
AJ	BBIK	CK	ECF	GUNKUL	KGI	MONO	PG	RS	SGF	SUTHA	TMT	UAC
AKP	BBL	CKP	ECL	HANA	KKP	MOONG	PHOL	S	SHR	SVI	TNDT	UBIS
AKR	BCP	CM	EE	HARN	KSL	MSC	PLANB	S&J	SICT	SYMC	TNITY	UPOIC
ALLA	BCPG	CNT	EGCO	HENG	KTB	MST	PLANET	SAAM	SIRI	SYNTEC	TOA	UV
ALT	BDMS	COLOR	EPG	HMPRO	KTC	MTC	PLAT	SABINA	SIS	TACC	TOP	VCOM
AMA	BEM	COM7	ETC	ICC	LALIN	MVP	PORT	SAMART	SITHAI	TASCO*	TPBI	VGI
AMARIN	BEYOND	COMAN	ETE	ICHI	LANNA	NCL	PPS	SAMTEL	SMP	TCAP	TQM	VIH
AMATA	BGC	COTTO	FN	III	LHFG	NEP	PR9	SAT	SNC	TEAMG	TRC	WACOAL
AMATAV	BGRIM	CPALL	FNS	ILINK	LIT	NER	PREB	SC	SONIC	TFMAMA	TRUE*	WAVE
ANAN	BIZ	CPF	FPI	LOXLEY	ILM	NKI	PRG	SCB	SORKON	THANA	TSC	WHA
AOT	BKI	CPI	FPT	IND	LPN	NOBLE	PRM	SCC	SPALI	THANI	TSR	WHAUP
AP	BOL	CPN	FSMART	INTUCH	LRH	NSI	PSH	SCCC	SPI	THCOM	TSTE	WICE
APURE	BPP	CRC	FVC	IP	LST	NVD	PSL	SCG	SPRC	THG*	TSTH	WINNER
ARIP	BRR	CSS	GC	IRC	MACO	NYT	PTG	SCGP	SPVI	THIP	TTA	XPG
ASP	BTS	DDD	GEL	IRPC	MAJOR	OISHI	PTT	SCM	SSC	THRE	TTB	ZEN
ASW	BTW	DELTA	GFPT	ITEL	MAKRO	OR	PTTEP	SCN	SSSC	THREL	TTCL	
AUCT	BWG	DEMCO	GGC	IVL	MALEE	ORI	PTTGC	SDC	SST	TIPCO	TTW	
AWC	CENTEL	DOHOME	GLAND	JTS	MBK	OSP	PYLON	SEAFCO	STA	TISCO	TU	



2S	ASEFA	BYD	DITTO	HTC	KISS	MK	PB	QLT	SFT	STANLY	TMI	UMI
7UP	ASIA	CBG	DMT	HUMAN	KK	MODERN*	PICO	RCL	SGP	STC	TNL	UOBKH
ABICO	ASIAN	CEN	DOD	HYDRO	KOOL	MTI	PIMO	RICHY	SIAM	STPI	TNP	UP
ABM	ASIMAR	CHARAN	DPAINT	ICN	KTIS	NBC	PIN	RJH	SINGER	SUC	TNR	UPF
ACE	ASK	CHAYO	DV8	IFS	KUMWEL	NCAP	PJW	ROJNA	SKE	SVOA	TOG	UTP
ACG	ASN	CHG	EASON	IIG	KUN	NCH	PL	RPC	SKN	SVT	TPA	VIBHA
ADB	ATP30	CHOTI	EFORL	IMH	KWC	NDR	PLE	RT	SKR	SWC	TPAC	VL
ADD	B	CHOW	ERW	INET	KWM	NETBAY	PM	RWI	SKY	SYNEX	TPCS	VPO
AEONTS	BA	CI	ESSO	INGRS	L&E	NEX	PMTA	S11	SLP	TAE	TPIPL	VRANDA
AGE	BC	CIG	ESTAR	INSET	LDC	NINE	PPP	SA	SMART	TAKUNI	TPIPP	WGE
AHC	BCH	CITY	FE	INSURE	LEO	NATION	PPPM	SABUY	SMD	TCC	TPLAS	WIKI
AIE	BE8	CIVIL	FLOYD	IRCP	LH	NNCL	PRAPAT	SAK	SMIT	TCMC	TPS	WIN
AIT	BEC	CMC	FORTH	IT	LHK	NOVA	PRECHA	SALEE	SMT	TFG	TQR	WINMED
ALUCON	SCAP	CPL	FSS	ITD	M	NP	PRIME	SAWCO	SNNP	TFI	TRITN	WORK
AMANAH	BH	CPW	FTE	J	MATCH	NRF	PRIN	SANKO	SNP	TFM	TRT	WP
AMR	BIG	CRANE	GBX	JAS	MBAX	NTV	PRINC	SAPPE	SO	TGH	TRU	XO
APCO	BJC	CRD	GCAP	JCK	MEGA	NUSA	PROEN	SAWAD	SPA	TIDLOR	TRV	YUASA
APCS	BJCHI	CSC	GENCO	JCKH	META	NWR	PROS	SCI	SPC	TIGER	TSE	ZIGA
AQUA	BLA	CSP	GJS	JMT	MFC	OCC	PROUD	SCP	SPCG	TIPH	TVT	
ARIN	BR	CV	GTB	JR	MGT	OGC	PSG	SE	SR	TITLE	TWP	
ARROW	BR1	CWT	GYT	KBS	MICRO	ONEE	PSTC	SECURE	SRICHA	TM	UBE	
AS	BROOK	DCC	HEMP	KCAR	MILL	PACO	PT	SFLEX	SSF	TMC	UEC	
ASAP	BSM	DHOUSE	HPT	KIAT	mitsib	PATO	PTC	SFP	SSP	TMD	UKEM	



A	B52	CCP	D	GLOCON	JMART	MATI	NC	PPM	SISB	SVH	TNH	UNIQ
A5	BEAUTY	CGD	DCON	GLORY	JSP	M-CHAI	NEWS	PRAKIT	SK	PTECH	TNPC	UPA
AI	BGT	CMAN	EKH	GREEN	JUBILE	MCS	NFC	PTL	SOLAR	TC	TOPP	UREKA
ALL	BLAND	CMO	EMC	GSC	KASET	MDX	NSL	RAM	SPACK	TCCC	TPCH	VARO
ALPHAX	BM	CMR	EP	HL	KCM	MENA	NV	ROCK	SPG	TCJ	TPOLY	W
AMC	BROCK	CPANEL	EVER	HTECH	KWI	MJD	PAF	RP	SQ	TEAM	TRUBB	WFX
APP	BSBM	CPT	F&D	IHL	KYE	MORE	PEACE	RPH	STARK	THE	TTI	WPH
AQ	BTNC	CSR	FMT	INOX	LEE	MPIC	PF	RSP	STECH	THMUI	TYCN	YGG
AU	CAZ	CTW	GIFT	JAK	LPH	MUD	PK	SIMAT	SUPER	TKC	UMS	

ช่วงคะแนน

90 - 100

80 - 89

70 - 79

60 - 69

50 - 59

ต่ำกว่า 50

สัญลักษณ์



No logo given

ความหมาย

ดีเลิศ

ดีมาก

ดี

ดีพอใช้

ผ่าน

N/A

การเปิดเผยผลการสำรวจของสมาคมส่งเสริมสถาบันกรรมการบริษัทไทย (IOD) ในเรื่องการกำกับดูแลกิจการ (Corporate Governance) นี้เป็นการดำเนินการตามนโยบายของสำนักงานคณะกรรมการกำกับหลักทรัพย์และตลาดหลักทรัพย์ โดยการสำรวจของ IOD เป็นการสำรวจและประเมินจากข้อมูลของบริษัทจดทะเบียนในตลาดหลักทรัพย์แห่งประเทศไทยและตลาดหลักทรัพย์เอ็มเอไอ ที่มีการเปิดเผยต่อสาธารณะและเป็นข้อมูลที่ผู้ลงทุนทั่วไปสามารถเข้าถึงได้ ดังนั้นผลสำรวจดังกล่าวจึงเป็นการนำเสนอในมุมมองของบุคคลภายนอกโดยไม่ได้เป็นการประเมินการปฏิบัติและมีได้มีการใช้ข้อมูลภายในในการประเมิน อนึ่ง ผลการสำรวจดังกล่าว เป็นผลการสำรวจ ณ วันที่ปรากฏในรายงานการกำกับดูแลกิจการบริษัทจดทะเบียนไทยเท่านั้น ดังนั้นผลการสำรวจจึงอาจเปลี่ยนแปลงได้ภายหลังวันดังกล่าว ทั้งนี้บริษัทหลักทรัพย์ คิงส์ฟอร์ด จำกัด (มหาชน) มิได้ยืนยันหรือรับรองถึงความถูกต้องของผลการสำรวจดังกล่าวแต่อย่างใด

ข้อมูลในเอกสารฉบับนี้ รวบรวมมาจากแหล่งข้อมูลที่เชื่อถือได้ อย่างไรก็ดี บริษัทหลักทรัพย์ คิงส์ฟอร์ด จำกัด(มหาชน)ไม่สามารถที่จะยืนยันหรือรับรองความถูกต้องของข้อมูลเหล่านี้ได้ ไม่ว่าประการใด ๆ บทวิเคราะห์ในเอกสารนี้ จัดทำขึ้นโดยอ้างอิงหลักเกณฑ์ทางวิชาการเกี่ยวกับหลักการวิเคราะห์ และมีได้เป็นการชี้แนะ หรือเสนอแนะให้ซื้อหรือขายหลักทรัพย์ใดๆ การตัดสินใจซื้อหรือขายหลักทรัพย์ใดๆ ของผู้อ่าน ไม่ว่าจะเกิดจากการอ่านบทความในเอกสารนี้หรือไม่ก็ตาม ล้วนเป็นผลจากการใช้วิจารณญาณของผู้อ่าน โดยไม่มีส่วนเกี่ยวข้องกับหรือพึ่งพิงจาก IOD กับ บริษัทหลักทรัพย์ คิงส์ฟอร์ด จำกัด(มหาชน) ไม่ว่ากรณีใด

Disclaimer



KINGSFORD

Anti-Corruption Progress Indicator 2022 (ข้อมูล 7 เมษายน 2566)

บริษัทจดทะเบียนที่ได้ประกาศเจตนารมณ์เข้าร่วม CAC

AAI	CI	EKH	ICN	JMT	MENA	OTO	SA	SVOA	TKN	WIN
AH	CPW	EVER	ITC	JTS	MODERN	PRIME	SANKO	SVT	TMI	WPH
ASW	CV	FLOYD	J	LEO	NER	PRTR	SFLEX	TEGH	TPLAS	
BBGI	DMT	GLOBAL	JAS	LH	OR	RBF	SIS	TGE	VARO	
CBG	DOHOME	GREEN	JMART	MEGA	OSP	RT	SUPER	TIPH	W	

บริษัทจดทะเบียนที่ได้ได้รับการรับรอง CAC

2S	BANPU	CHOW	EP	HARN	KCAR	MFEC	PG	PTTEP	SCN	SST	TKS	TU
7UP	BAY	CIG	EPG	HEALTH	KCE	MILL	PHOL	PTTGC	SEOIL	STA	TKT	TURTLE
AAI	BBL	CIMBT	ERW	HENG	KGI	MINT	PIMO	PYLON	SE-ED	STGT	TMD	TVDH
ADVANC	BCH	CM	ESTAR	HMPRO	KKP	MONO	PK	Q-CON	SELIC	STOWER	TMILL	TVI
AF	BCP	CMC	ETC	HTC	KSL	MOONG	PL	QH	SENA	SUSCO	TMT	TVO
AI	BCPG	COM7	ETE	ICC	KTB	MSC	PLANB	QLT	SGP	SVI	TNITY	TWPC
AIE	BE8	COTTO	FNS	ICHI	KTC	MST	PLANET	QTC	SINGER	SYMC	TNL	UBE
AIRA	BEC	CPALL	FPI	IFS	KWI	MTC	PLAT	RABBIT	SIRI	SYNTEC	TNP	UBIS
AJ	BEYOND	CPF	FPT	III	L&E	MTI	PM	RATCH	SITHAI	TAE	TNR	UEC
AKP	BGC	CPI	FSMART	ILINK	LANNA	NCAP	PPP	RML	SKR	TAKUNI	TOG	UKEM
AMA	BGRIM	CPL	FSS	ILM	LHFG	NEP	PPPM	RS	SMIT	TASCO	TOP	UOBKH
AMANAHA	BKI	CPN	FTE	INET	LHK	NKI	PPS	RWI	SMK	TCAP	TOPP	UPF
AMATA	BLA	CRC	GBX	INOX	LPN	NOBLE	PR9	S&J	SMPC	TCMC	TPA	UV
AMATAV	BPP	CSC	GC	INSURE	LRH	NOK	PREB	SAAM	SNC	TFG	TPCS	VCOM
AP	BROOK	DCC	GCAP	INTUCH	M	NRF	PRG	SABINA	SNP	TFI	TPP	VGI
APCS	BRR	DELTA	GEL	IRC	MAJOR	NWR	PRINC	SAK	SORKON	TFMAMA	TRT	VIH
AS	BSBM	DEMCO	GFPT	IRPC	MAKRO	OCC	PRM	SAPPE	SPACK	TGH	TRU	WACOAL
ASIAN	BTS	DIMET	GGC	ITEL	MALEE	OGC	PROS	SAT	SPALI	THANI	TRUE	WHA
ASK	BWG	DRT	GJS	IVL	MATCH	ORI	PSH	SC	SPC	THCOM	TSC	WHAUP
ASP	CEN	DUSIT	GPI	JKN	MBAX	PAP	PSL	SCB	SPI	THIP	TSI	WICE
AWC	CENDEL	EA	GPSC	JR	MBK	PATO	PSTC	SCC	SPRC	THRE	TSTE	WIJK
AYUD	CFRESH	EASTW	GSTEEL	K	MC	PB	PT	SCCC	SRICHA	THREL	TSTH	XO
B	CGH	ECF	GULF	KASET	MCOT	PCSGH	PTECH	SCG	SSF	TIDLOR	TTA	YUASA
BAFS	CHEWA	ECL	GUNKUL	KBANK	META	PDG	PTG	SCGP	SSP	TIPCO	TTB	ZEN
BAM	CHOTI	EGCO	HANA	KBS	MFC	PDJ	PTT	SCM	SSSC	TISCO	TTCL	ZIGA

คำชี้แจง ข้อมูลบริษัทที่เข้าร่วมโครงการแนวร่วมปฏิบัติของภาคเอกชนไทยในการต่อต้านทุจริต (Thai CAC) ของสมาคมส่งเสริมสถาบันกรรมการบริษัทไทย มี 2 กลุ่ม คือ

- ได้ประกาศเจตนารมณ์เข้าร่วม CAC
- ได้รับการรับรอง CAC

การเปิดเผยผลการประเมินดัชนีชี้วัดความคืบหน้าการป้องกันการมีส่วนเกี่ยวข้องกับการทุจริตคอร์รัปชัน (Anti-corruption Progress Indicators) ของบริษัทจดทะเบียนในตลาดหลักทรัพย์แห่งประเทศไทยซึ่งจัดทำโดยสถาบันไทยพัฒน์ เป็นการดำเนินการตามนโยบายและตามแผนพัฒนาความยั่งยืนสำหรับบริษัทจดทะเบียนของสำนักงานคณะกรรมการกำกับหลักทรัพย์และตลาดหลักทรัพย์ โดยผลการประเมินดังกล่าวของสถาบันไทยพัฒน์ อาศัยข้อมูลที่ได้รับจากบริษัทจดทะเบียนตามที่บริษัทจดทะเบียนได้ระบุในแบบแสดงข้อมูลเพื่อการประเมิน Anti-corruption ซึ่งได้อ้างอิงข้อมูลมาจากแบบแสดงรายการข้อมูลประจำปี (แบบ 56-1) รายงานประจำปี (แบบ 56-2) หรือในบุคคลภายนอก โดยมีได้เป็นการประเมินการปฏิบัติของบริษัทจดทะเบียนในตลาดหลักทรัพย์แห่งประเทศไทย และมีได้ใช้ข้อมูลภายใต้เพื่อการประเมินเนื่องจากผลการประเมินดังกล่าวเป็นเพียงผลการประเมิน ณ วันที่ปรากฏในผลการประเมินเท่านั้น ดังนั้นผลการประเมินจึงอาจเปลี่ยนแปลงได้ภายหลังจากวันดังกล่าว หรือเมื่อข้อมูลที่เกี่ยวข้องมีการเปลี่ยนแปลง ทั้งนี้ บริษัทหลักทรัพย์ คิงส์ฟอร์ด จำกัด (มหาชน) มิได้ยืนยัน ตรวจสอบ หรือรับรองความถูกต้องครบถ้วนของผลการประเมินดังกล่าวแต่อย่างใด

ข้อมูลในเอกสารฉบับนี้ รวบรวมมาจากแหล่งข้อมูลที่นำเชื่อถือ อย่างไรก็ดี บริษัทหลักทรัพย์ คิงส์ฟอร์ด จำกัด (มหาชน) ไม่สามารถที่จะยืนยันหรือรับรองความถูกต้องของข้อมูลเหล่านี้ได้ ไม่ว่าประการใดๆ บทวิเคราะห์ในเอกสารนี้ จัดทำขึ้นโดยอ้างอิงหลักเกณฑ์ทางวิชาการเกี่ยวกับหลักการวิเคราะห์ และมีได้เป็นการชี้แนะ หรือเสนอแนะให้ซื้อหรือขายหลักทรัพย์ใดๆ การตัดสินใจซื้อหรือขายหลักทรัพย์ใดๆ ของผู้อ่าน ไม่ว่าเกิดจากการอ่านบทความในเอกสารนี้หรือไม่ก็ตาม ล้วนเป็นผลจากการใช้วิจารณญาณของผู้อ่าน โดยไม่มีส่วนเกี่ยวข้องหรือพึ่งพิงผูกพันใดๆ กับ บริษัทหลักทรัพย์ คิงส์ฟอร์ด จำกัด (มหาชน) ไม่ว่ากรณีใด

ชื่อ	นามสกุล	ตำแหน่ง	เลขที่ทะเบียน SEC	โทรศัพท์	อีเมล	เป็นนักวิเคราะห์ทางด้านปัจจัยพื้นฐาน (โปรดระบุชื่อหุ้นและกลุ่มอุตสาหกรรม)
อภิชัย	เรามาณะชัย	ผู้ช่วยกรรมการผู้จัดการ นักวิเคราะห์การลงทุนปัจจัยทางเทคนิค นักวิเคราะห์กลยุทธ์การลงทุน นักวิเคราะห์การลงทุนปัจจัยพื้นฐานด้านตลาดทุน	002939	02 829 6999 Ext. 2200	apichai.ra@kfsec.co.th	
นพพร	ฉายแก้ว	ผู้จัดการอาวุโส	043964	02 829 6999 Ext. 2203	noppom.ch@kfsec.co.th	พลังงานและปิโตรเคมี ยานยนต์ ขนส่งทางอากาศ
ณัฐวิชัย	ภูสุนทรศรี	นักวิเคราะห์	087077	02 829 6999 Ext. 2204	nattawat.po@kfsec.co.th	อาหาร, การแพทย์, พาณิชยกรรม
ณัฐ	แก้วบริสุทธิ์สกุล	ผู้ช่วยนักวิเคราะห์				เทคโนโลยีสารสนเทศและการสื่อสาร และกลุ่มบริการรับเหมาก่อสร้าง