

Market Comment

Saravut Tachochavalit, Analyst

TEL : +66 (2) 088-9754

EMAIL : Saravut.ta@rhbgroupp.com

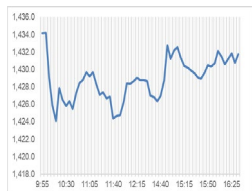

Up 136
Down 385
Unchanged 121

Open 1,434.67
High 1,435.79
Low 1,423.17
Closed 1,431.72
Chg. -6.73
Chg.% -0.47
Value (mn) 47,477.84
P/E (x) 19.79
P/BV (x) 1.40
Yield (%) 3.26
Market Cap (bn) 17,568.08

SET 50-100 – MAI – Futures Index

	Closed	Chg.	(%)
SET 50	874.50	-2.45	-0.28
SET 100	1,949.43	-7.97	-0.41
S50_Con	875.60	-0.90	-0.10
MAI Index	423.19	-12.63	-2.90

Trading Breakdown: Daily

(Bt,m)	Buy	Sell	Net
Institution	3,258.28	4,819.22	-1,560.94
Proprietary	3,613.47	3,431.31	182.15
Foreign	25,923.90	22,960.69	2,963.20
Local	14,672.66	16,257.07	-1,584.41

Trading Breakdown: Month to Date

(Bt,m)	Buy	Sell	Net
Institution	27,546.71	25,636.18	1,910.54
Proprietary	20,608.45	22,098.78	-1,490.35
Foreign	146,682.78	152,574.20	-5,891.43
Local	93,639.74	88,168.51	5,471.25

World Markets Index

	Closed	Chg.	(%)
Dow Jones	33,604.65	197.07	0.59
NASDAQ	13,484.24	52.90	0.39
FTSE 100	7,492.21	-2.37	-0.03
Nikkei	31,508.98	514.31	1.66
Hang Seng	17,517.40	31.42	0.18

Foreign Exchange Rates

	Closed	Chg.	(%)
Baht (Onshore)	36.93	-0.04	0.11
Yen	148.55	0.04	-0.03
1Euro	1.06	0.00	0.08

Commodities

	Closed	Chg.	(%)
Oil: Brent	91.38	3.26	3.70
Oil: Dubai	88.89	2.63	3.04
Oil: Nymex	86.38	3.59	4.34
Gold	1,861.91	0.50	0.03
Zinc	2,474.50	2.00	0.08
BDIY Index	1,929.00	102.00	5.58

Source: Bloomberg

ฟื้นตัวตามตลาดหุ้นในภูมิภาค

ตลาดหุ้นสหรัฐฯ ปิดบวก นักลงทุนซื้อมัธการณัความตึงเครียดระหว่างอิสราเอล และกลุ่มฮามาสซึ่งเป็นกลุ่มติดอาวุธในปาเลสไตน์ และมีรายงานว่ากองทัพอิสราเอลได้เรียกทหารกองหนุนและปิดล้อมฉนวนกาซาแบบเบ็ดเสร็จ ทำให้ DOW JONES, NASDAQ, S&P500 ปิด 0.59%, 0.39%, 0.63%

ตลาดหุ้นยุโรปปิดลบ การปะทะกันทางทหารในตะวันออกกลางจะกระตุ้นให้นักลงทุนเทขายหุ้นและเข้าลงทุนในสินทรัพย์ปลอดภัย เช่น พันธบัตรและทองคำ รวมถึงน้ำมัน ทำให้ DAX, FTSE, CAC40, FTMIB ปิด -0.67%, -0.03%, -0.55%, -0.46%

สัญญาราคาน้ำมันดิบ WTI ส่งมอบเดือนพ.ย. เพิ่มขึ้น 3.59 ดอลลาร์ปิดที่ 86.38 ดอลลาร์/บาร์เรล ส่วนสัญญาน้ำมันดิบ Brent ส่งมอบเดือนธ.ค. เพิ่มขึ้น 3.57 ดอลลาร์ปิดที่ 88.15 ดอลลาร์/บาร์เรล นักลงทุนมองว่าการสู้รบระหว่างอิสราเอลและกลุ่มฮามาสซึ่งเป็นกลุ่มติดอาวุธในปาเลสไตน์ จะทำให้สถานการณ์ตึงเครียดในตะวันออกกลางทวีความรุนแรงมากขึ้น และอาจส่งผลกระทบต่ออุปทานน้ำมันในตลาดโลก

ตลาดหุ้นไทยวานนี้ปรับลงในขณะที่ตลาดหุ้นในภูมิภาคมีทั้งบวกและลบ กังวลสถานการณ์ความไม่สงบในตะวันออกกลาง หลังกลุ่มฮามาสโจมตีอิสราเอล ทำให้ความเสียด้านภูมิรัฐศาสตร์มีความรุนแรงขึ้น ทำให้ราคาน้ำมันดิบ Brent ฟื้นขึ้นราว 3% เนื่องจากมีรายงานข่าวจากหนังสือพิมพ์วอลล์สตรีทเจอร์นัลว่า เจ้าหน้าที่ฝ่ายความมั่นคงอิหร่านให้การสนับสนุนกลุ่มฮามาสในการวางแผนโจมตีอิสราเอลในครั้งนี้ ทำให้ตลาดกลับมากังวลว่าสหรัฐฯ อาจเพิ่มมาตรการคว่ำบาตรต่ออิหร่าน หากมีหลักฐานที่ยืนยันได้ว่าอิหร่านเกี่ยวข้องกับเรื่องนี้จริง ซึ่งจะส่งผลกระทบต่ออุปทานน้ำมันในตลาดโลก หุ้นไทยมีแรงหนุนจากกลุ่ม JMART และหุ้น JMT ออกมาอย่างหนาแน่น จากข่าวในตลาด 2 เรื่อง หนึ่งในพิธีวิวาห์ไตรมาส 3/66 ไม่ค่อยดี แต่บริษัทปฏิเสธเนื่องจากยังปิดงบไตรมาส 3/66 ไม่เสร็จ และยังไม่มีกรให้ข้อมูลแก่โบรกเกอร์หรือนักลงทุนใด ๆ สอง มีข่าวลือว่า กลุ่มเจมาร์ท อาจจะไม่สามารถชำระหนี้หุ้นกู้ที่ครบกำหนด แต่ล่าสุดบริษัทได้ปฏิเสธข่าว สาม ไม่มีการפורชเชลล์หุ้น JMT แน่แน่นอน

ตลาดหุ้นสหรัฐฯ และตลาดหุ้นในภูมิภาคเข้าเป็นส่วนใหญ่กลับมาอยู่ในแดนบวก หลังมีรายงานข่าวว่า กองทัพอิสราเอลได้เรียกทหารกองหนุนและปิดล้อมฉนวนกาซาแบบเบ็ดเสร็จ บ่งชี้ว่าอิสราเอลอาจจะทำการจู่โจมภาคพื้นดิน เพื่อโค่นล้มกลุ่มฮามาสที่ก่อเหตุโจมตีอิสราเอลไม่ทันตั้งตัวเมื่อวันเสาร์ที่ผ่านมา และมีรายงานข่าวต่อมาว่าเจ้าหน้าที่อาวุโสของกลุ่มฮามาสเริ่มเปิดช่องทางการเจรจาเกี่ยวกับความเป็นไปได้ที่จะสงบศึกชั่วคราวกับอิสราเอล ทางด้านราคาน้ำมันดิบ Brent ฟื้นขึ้นในช่วงบวกลงจากเมื่อวานนี้ราว 0.3-0.4% จากข่าวกลุ่มฮามาสขอสงบศึกชั่วคราว เรามองราคาน้ำมันดิบ Brent จะแกว่งในกรอบ 85-90 ดอลลาร์ใน 1 สัปดาห์ข้างหน้า

นายอลวี โลแกน ประธานธนาคารกลางสหรัฐฯ (เฟด) สาขาดีลลัส กล่าวในการประชุมที่จัดโดยสมาคมเศรษฐกิจธุรกิจแห่งชาติ (National Association for Business Economics) ของสหรัฐฯ เมื่อวานนี้ว่า หากอัตราผลตอบแทนพันธบัตรรัฐบาลสหรัฐฯ ยังคงอยู่ในระดับสูง เฟดอาจจะมีความจำเป็นน้อยลงในการปรับขึ้นอัตราดอกเบี้ย ซึ่งสอดคล้องกับความเห็นนางแมรี ดาลี ประธานธนาคารกลางสหรัฐฯ (เฟด) สาขาซานฟรานซิสโก ที่บอกว่า เฟดอาจไม่จำเป็นต้องปรับขึ้นอัตราดอกเบี้ยอีก เมื่อพิจารณาจากนโยบายการเงินของเฟดที่อยู่ในระดับคุมเข้มแล้ว และกระบวนการดูดเงินเพื่อให้กลับสู่เป้าหมายที่ระดับ 2% นั้นมีความคืบหน้าเป็นอย่างมาก

แนวโน้มตลาดหุ้นไทยวันนี้คาดว่า มีลุ้นฟื้นตัวตามตลาดหุ้นในภูมิภาค ดอลลาร์อ่อนค่าลงต่อ ในขณะที่อัตราผลตอบแทนพันธบัตรรัฐบาลสหรัฐฯ อายุ 10 ปี ลดช่วงบวกลงมาต่อเนื่อง ในขณะที่สัปดาห์หน้าจะมีการเปิดเผยดัชนีราคาผู้บริโภคพื้นฐาน ตลาดคาดว่า จะเพิ่มขึ้น 4.1% YoY เดือนก.ย. ชะลอตัวลงจากระดับ 4.3% ในเดือนส.ค. หากออกมาตามคาดน่าจะเป็นแรงหนุนให้อัตราผลตอบแทนพันธบัตรรัฐบาลสหรัฐฯ ปรับตัวลงต่อระยะสั้นเรายังคงชอบหุ้นแบงก์

กลยุทธ์การลงทุน

Trading: แนะนำ กลับเข้าเก็งกำไรในโซนดัชนี 1,420-1,440 จุด

Technical Analyzer

Saravut Tachochavalit, Analyst
 TEL : +66 (2) 088 9999 Ext. 9754
 EMAIL : Saravut.ta@rhbgroup.com

SET Index

ลู่หน้ดัด

Figure 1 : SET Index daily chart



Source: RHB, Aspen

SET Index ปิดที่ 1,431.72 จุด -6.73 จุด มูลค่าการซื้อขาย 47,468 ล้านบาท เพิ่มขึ้นเมื่อเทียบกับปริมาณการซื้อขายวันก่อนหน้า โดยนักลงทุนต่างประเทศซื้อสุทธิ 2,963 ล้านบาท และขายสุทธิ 163,062 ล้านบาท YTD

ระยะกลาง : SET Index อยู่ในช่วงปรับฐาน เดือนนี้ถ้ายังคงปิดต่ำกว่า 1,587 จุด ยังคงแนวโน้มปรับฐานต่อไป สำหรับทิศทางในไตรมาส 4/2566 คาดว่ากรอบของ SET จะอยู่ระหว่าง 1,420-1,587 จุด แนะนำ ซื้อเมื่ออ่อนตัว สัปดาห์นี้คาดว่าจะแกว่งในกรอบระหว่าง 1,420-1,467 จุด แนะนำ ลงซื้อ ขึ้นขาย

ระยะสั้น : SET Index ปิดลบ เรายมอง SET จะแกว่งต่อโดยมีแนวรับสำคัญอยู่แถว ๆ 1,420 จุด ยืนแถว ๆ นี้ได้ ทิศทางของ SET จะฟื้นตัวแบบ V shape โดยใช้เวลา 3 สัปดาห์ในการติดกลับ สั้น ๆ ไม่ต่ำกว่าแนวรับแถว ๆ 1,420 จุด หวังผลติดกลับได้แถว ๆ 1,440-1,450 จุดก่อน

Saravut Tachochavalit, Analyst
 TEL : +66 (2) 088 9999 Ext. 9754
 EMAIL : Saravut.ta@rhbgroup.com

Trading Stocks

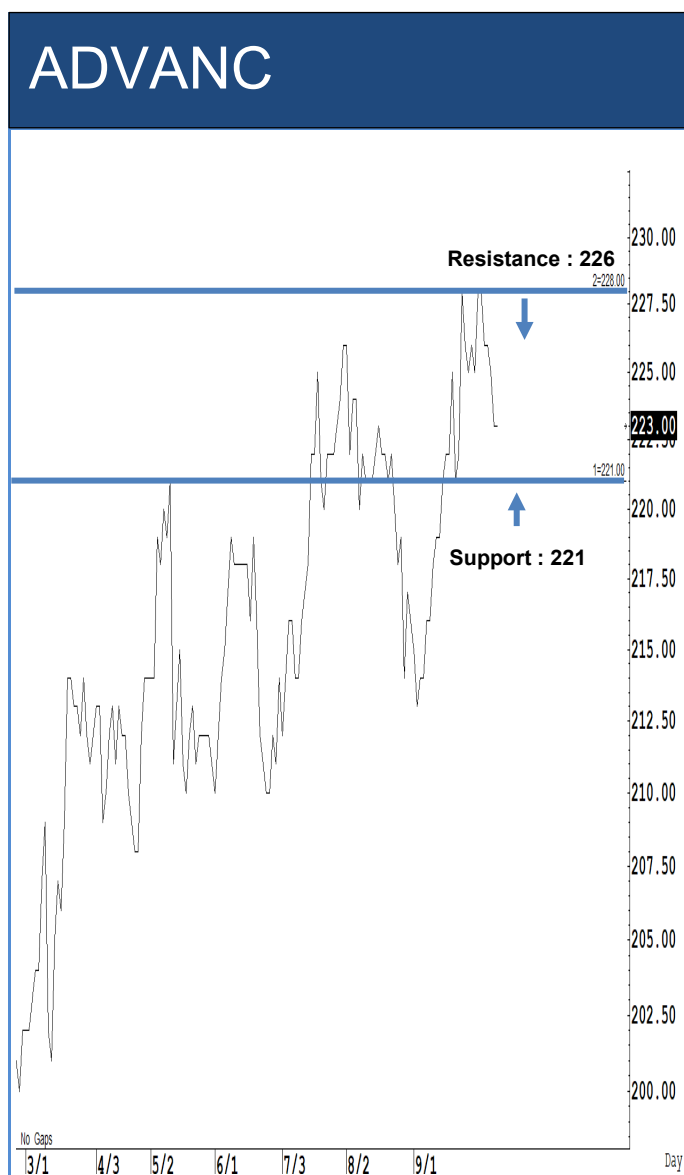

ระยะสั้นแกว่งในกรอบ sideways ระหว่าง 221-226 บาท แนะนำ ลงซื้อ ขึ้นขายในกรอบดังกล่าว ส่วนจุดตัดขาดทุนจะอยู่ที่ 220 บาท

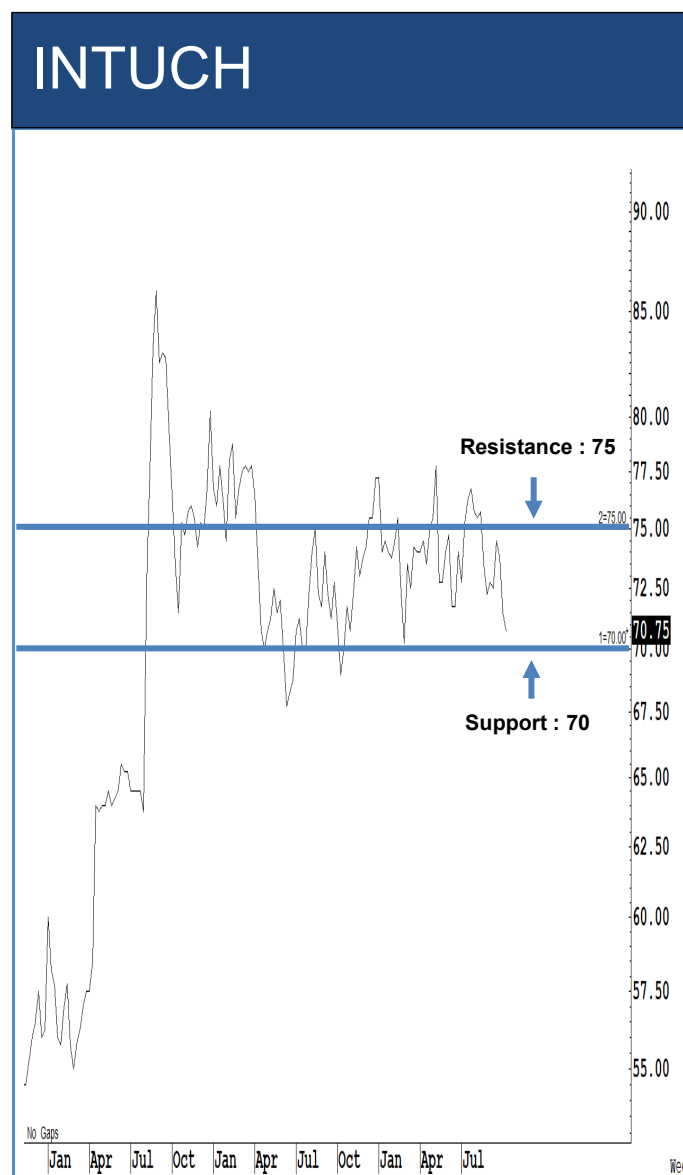

ระยะสั้นแกว่งในกรอบ sideways ระหว่าง 70-75 บาท แนะนำ ลงซื้อ ขึ้นขายในกรอบดังกล่าว ส่วนจุดตัดขาดทุนจะอยู่ที่ 69.75 บาท

WHA

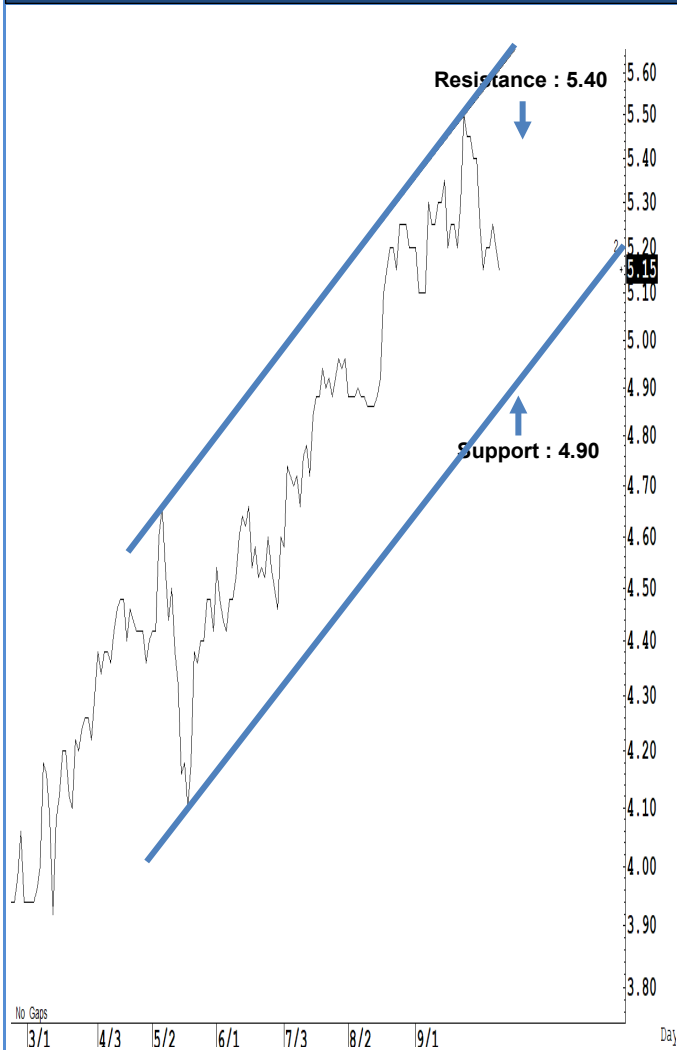

Source: RHB, Bloomberg

ระยะสั้นแกว่งในกรอบ **sidway up** ระหว่าง 4.90-5.40 บาท แนะนำ ลงซื้อ ขึ้นขาย
ในกรอบดังกล่าว ส่วนจุดตัดขาดทุนจะอยู่ที่ 4.88 บาท

AMATA

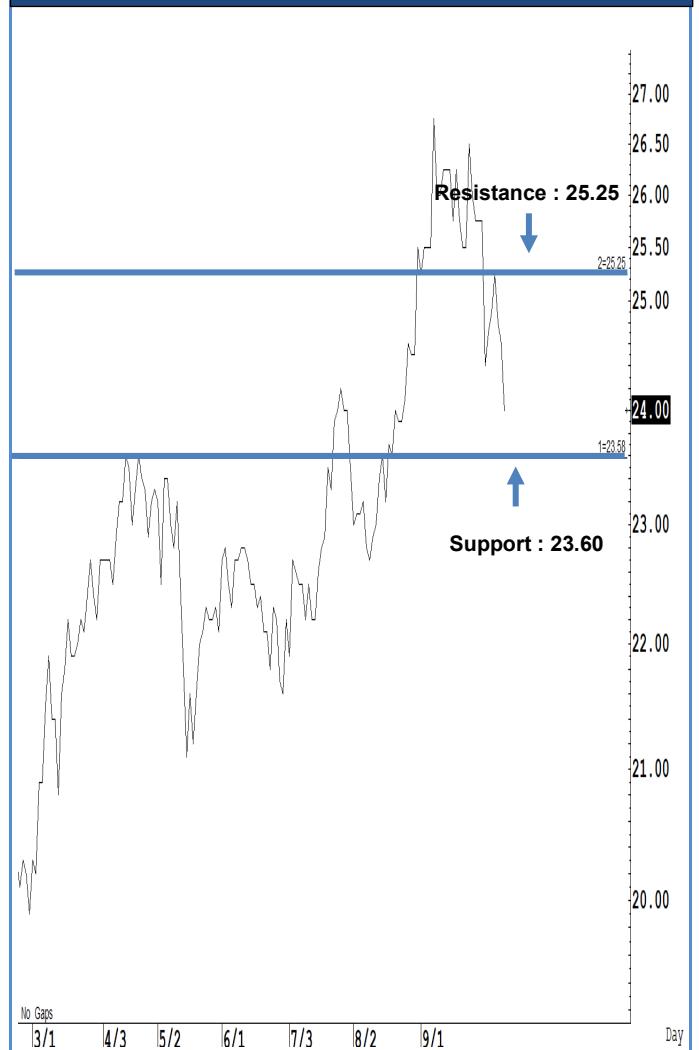

Source: RHB, Bloomberg

ระยะสั้นแกว่งในกรอบ **sidway** ระหว่าง 23.60-25.25 บาท แนะนำ ลงซื้อ ขึ้นขาย
ในกรอบดังกล่าว ส่วนจุดตัดขาดทุนจะอยู่ที่ 23.50 บาท



Source: RHB, Bloomberg

ระยะสั้นแกว่งในกรอบ **sideway up** ระหว่าง 165-171 บาท แนะนำ ลงซื้อ ขึ้นขาย ในกรอบดังกล่าว ส่วนจุดตัดขาดทุนจะอยู่ที่ 164 บาท



Source: RHB, Bloomberg

ระยะสั้นแกว่งในกรอบ **sideway** ระหว่าง 9.10-9.90 บาท แนะนำ ลงซื้อ ขึ้นขาย ในกรอบดังกล่าว ส่วนจุดตัดขาดทุนจะอยู่ที่ 9.05 บาท

Key Stock News (ที่มา: ข่าวหุ้น)

ผวาอิสราเอลยึดเยื่อ! กัดทองเที่ยววีโบริวบ โรงงานผ้าอ้อม IVL ส่อกระทบ PTTEP-TOP รับผิดชอบต่อผลดีมากที่สุด

ตลาดหุ้นสงครามอิสราเอล-ฮามาสบานปลาย! ต้นราคาน้ำมันกระชูด สาดหุ้นกลุ่มวีโบริวบ-ท่องเที่ยว-การบินและโรงไฟฟ้าทั้ง พูบ IVL ร่วง พร้อมโยกเงินไปลงทุนพลังงานต้นน้ำ นำโดย PTTEP รวมโรงกลั่นอย่าง TOP และกลุ่มเดินเรือ รับประโยชน์จากเหตุการณ์ตึงเครียดในตะวันออกกลาง ด้านชื้อไอปอท.ยันส่งผลแค่เชิงจิตวิทยา เชื่อไม่ขยายวงกว้าง ด้านพลังงานมั่นใจน้ำมันสำรองไทยอยู่ยาวได้เกิน 2 เดือน

คลังปรับเกณฑ์แจกเงินหมื่น ยูบีเอสมองบวกกระตุ้นจีดีพี

คลัง แจงนโยบายเติมเงินดิจิทัล 10,000 บาท ผ่านดิจิทัลวอลเล็ต เดินหน้าไม่มีล้มส่งสัญญาณปรับเงื่อนไขเพิ่มเติม ปลัดวรวณ เผยอาจใช้เงินไม่ถึง 5.6 แสนล้านบาท เหตุคนเข้าร่วมโครงการต้องลงทะเบียน-ยืนยันตัวตน ไม่ได้แจกอัตโนมัติ พร้อมรับฟังความเห็นทุกฝ่าย-ปรับให้เหมาะสม ฟาบอล.ยูบีเอส เชื่อแจกเงินดิจิทัลช่วยดันจีดีพีไทย เชื่อไทยจะไม่ถูกลดเครดิตเรตติ้งจากการแจกเงินดังกล่าว

SRS น้องใหม่เข้าเทรดวันนี้ เป้าหมาย 25 บ. อัปเดต 56%

หุ้น สิริซอฟต์แวร์ ยืนเหนือจอร์วันนี่ หุ้นเด่นกลุ่มเทคโนโลยี ผู้บริหารมั่นใจผลประกอบการแข็งแกร่ง 3 ปีซ้อนหลัง รายได้จากการขายและบริการเติบโตเฉลี่ย (CAGR) 137.37% หุ้นใหญ่พร้อมใจไม่ขายหุ้นเป็นระยะเวลา 1 เดือน ด้านโบรกฯ ให้ราคาเป้าหมายสูงสุด 25 บาท อัปเดต 56%

CPAXT ไรด์สุด ลุ้น Q3 เติง 34% กำไร 2 พันล้าน

จับตา CPAXT ไรด์ไรโอ Q3 ดีสุดกลุ่มค้าส่ง-ค้าปลีก โบรกฯ คาดไตรมาส 3/66 พันกำไรสุทธิ 2,141 ล้านบาท โต 33.6% จากไตรมาส 3/65 หลังประเมินรายได้รวมพุ่ง 118,524 ล้านบาท เชื่อราคาเป้าหมาย 41-45 บาท

CPN ทุ่มลงทุน 2 หมื่นล้าน บันแบรนต์ Central Park

CPN บันแบรนต์ใหม่ Central Park มูลค่าลงทุน 20,000 ล้านบาท สร้างสรรคินยามใหม่ The New Luxury ภายในโครงการ Dusit Central Park มิกซ์ยูสใจกลางเมือง หวังดันกรุงเทพฯ สู่มหานครระดับโลก กำหนดเปิดให้บริการปี 68 ยืนยัน 5 ปี สร้างรายได้ได้เฉลี่ยไม่ต่ำกว่าปีละ 14% ส่วนปี 66 ต้นรายได้โตเข้าเป้า 20% คาดบปีไตรมาส 3-4 พุ่ง

'เจมาร์ท' หมดเสี่ยงหุ้น JMT รุกซื้อหุ้น 3 หมื่นล้าน

JMART ประกาศจ่ายคืนหุ้นที่ครบกำหนดเดือน ก.ย. ครบถ้วน 1,000 ล้านบาท มั่นใจครึ่งหลังพลิกกลับมามีทิศทางที่ดี ขณะที่ JMT ซื้อหุ้นเพิ่มอีก 30,000 ล้านบาท ดันพอร์ตหนี้ที่ต่ออยู่คุณภาพสูงเกือบ 500,000 ล้านบาท

ANAN กวาดยอดขาย 1,131 ล้าน จากแคมเปญ 'ANANDA DADDY CLEARANCE SALE'
อนันดา โชว์ความสำเร็จกวาดยอดขาย 1,131 ล้านบาท จากแคมเปญใหญ่ ANANDA DADDY CLEARANCE SALE ระหว่างวันที่ 6-8 ต.ค. ที่ผ่านมาน่า ชื่น 1 สยามพารากอน

ห้างสรรพสินค้าโรบินสัน เลือก 'สบาย ไซลูชั่นส์' ผู้ดูแลระบบพีดีอีซี

ห้างสรรพสินค้าโรบินสัน เลือก สบาย ไซลูชั่นส์ ในเครือ SABUY ดูแลจัดการศูนย์อาหารทุกสาขาทั่วประเทศ ด้วยระบบ Smart FoodCourt อิมสบาย จ่ายสะดวก พร้อมเปิดสาขาใหม่ โรบินสัน ฉลอง ภูเก็ต

ORN ปิดท้ายไรด์โชว์ที่คลท. เล็งขายไอพีโอไตรมาส 4 นี้

อรสิริน ไรด์โชว์ หรือ ORN ปิดท้ายไรด์โชว์ที่กรุงเทพฯ ณ คลท. เดินหน้าทำบิวด์งบคาดการณ์ราคาขายไอพีโอเร็วๆ นี้ พร้อมคาดเข้าเทรดใน SET ช่วงไตรมาส 4/66 เพื่อระดมทุนขยายธุรกิจในอนาคต

CPF แจงชอยเลิกนำหุ้นของ 'เจียไต๋' เข้าตลาดเชียงไฮ้

CPF แจงชอยเลิกนำ "เจียไต๋" หรือ CTI เข้าตลาดหลักทรัพย์เชียงไฮ้ เหตุผลการดำเนินงานพลาดเป้าจากภาวะราคาสุกรในจีนต่ำกว่าคาด ขณะที่พร้อมโชว์นวัตกรรมในงาน ANUGA 2023 ดัน Soft Power อาหารไทยสู่ระดับโลก ณ เมืองโคโลญ ประเทศเยอรมนี จัดขึ้นระหว่างวันที่ 7-11 ต.ค.นี้

SORKON ส่งชิกผลงาน Q4 โตเด่น รับไฮซีซั่น ออกแคมเปญ-สินค้าใหม่ดันยอดขาย

ส. ขอนแก่นฟู้ดส์ หรือ SORKON ประเมินผลการดำเนินงานไตรมาส 4 โตเด่น รับแรงหนุนเข้าไฮซีซั่นธุรกิจ บวกกับไทยเปิดพรีซีซั่นท่องเที่ยวเงินยกระดับเศรษฐกิจและอุตสาหกรรมท่องเที่ยว เตรียมออกแคมเปญและสินค้าใหม่ กระตุ้นยอดขายส่งท้ายปี

'สุริยะ' เลื่อนเสนอกรม.วันนี้ เคารรถไฟฟ้า 20 บาทตลอดสาย 16 ต.ค.

สุริยะ เลื่อนชงกรม.เคารถไฟฟ้า 20 บาทตลอดสาย เหตุวันนี้นายกรัฐมนตรีติดภารกิจเยือนต่างประเทศ เผยกระทรวงคมนาคมจะเสนออีกครั้งวันที่ 16 ต.ค.นี้ หาก กรม.เห็นชอบ พร้อมเริ่มเก็บค่าโดยสารอัตราใหม่ในวันที่ 16 ต.ค. 66 ทั้งนี้ นำร่องสายสีม่วงและสายสีแดง

SCI คว้างงานสถานีไฟฟ้าเมียนมา ต้นแบ็กล็อกฟุ้ง 1.2 พันล้าน หนุนบปีนี้สดใส

SCI ประกาศคว้างงานใหม่โครงการสถานีไฟฟ้าของ JICA ที่สาธารณรัฐแห่งสหภาพเมียนมา มูลค่า 100 ล้านบาท ต้นแบ็กล็อกฟุ้ง 1,200 ล้านบาท ทอยบักถึงปีหน้า พร้อมเดินหน้าประมูลงานใหม่ ทั้งงานโครงการภาครัฐ และภาคเอกชน หนุนผลงานโตแกร่ง

JTS เซ็น MOU 'เคที' พัฒนาแพลตฟอร์ม จ่อเปิดตัวในไทยปี 67

JTS จับมือ KT เซ็น MOU พัฒนาแพลตฟอร์ม Generative AI สำหรับภูมิภาคเอเชียตะวันออกเฉียงใต้ เล็งเปิดตัวในไทยเป็นแห่งแรกในปี 67

'คมนาคม' เดินหน้าแลนดับริคจ์ ไม่เกิน 3 สัปดาห์ พร้อมชงกรม.

สุริยะ ตั้งเป้าไม่เกิน 3 สัปดาห์จากนี้ พร้อมชงโครงการแลนดับริคจ์ต่อ กรม.เพื่อขออนุมัติหลักการ หากได้รับการเห็นชอบเริ่มไรด์โชว์ต่างประเทศทันทีไม่เกิน 5 ประเทศ ควบคู่ทำ EIA คาดแล้วเสร็จต้นปี 67 ก่อนเสนอชง.พิจารณา

กลุ่มเทคโนโลยี อิสราเอลเสี่ยงลูกหลง อิสราเอลมีการจ้างงานในอุตสาหกรรมไอทีสูงถึง 14%

บริษัทเทคโนโลยีที่ดำเนินธุรกิจอิสราเอลอาจจำเป็นต้องเพิ่มระดับการดูแลความปลอดภัยให้มากขึ้น จากความเสี่ยงที่อาจเผชิญภาวะติดขัดหลังเหตุการณ์ความไม่สงบจากกลุ่มฮามาสในฉนวนกาซาที่สังหารชาวอิสราเอลไปแล้วกว่าร้อยคน รวมถึงการลักพาตัวที่ขณะนี้ยังไม่ทราบตัวเลขที่แน่ชัด

ความนิยมหุ้นแบรนด์ดังลดลง

แบรนด์หรูของยุโรปแสดงความโดดเด่นในงานสัปดาห์แฟชั่นที่เมืองปารีส ประเทศฝรั่งเศส แต่นักลงทุนทั้งหลายต่างกำลังตั้งคำถามถึงความนิยมของหุ้นกลุ่มดังกล่าวในกรณีเผชิญกับชะลอตัวในยอดขายจากชาวจีนและความไม่แน่นอนของอัตราดอกเบี้ย

ตลาดหลักทรัพย์ฯ จี 'มอร์' เคลียร์ปม 357 ล้าน ชิดเส้นตาย 24 ต.ค.นี้

ตลาดหลักทรัพย์ฯ จี บอร์ด บมจ.มอร์ (MORE) แจงสาเหตุ ปล่อยหุ้น-ลงทุน-จ่ายค่าซื้อหุ้น วงเงินรวม 357 ล้านบาท ภายใน 24 ต.ค.นี้ พร้อมเตือนนักลงทุนขอให้ศึกษาข้อมูลงบการเงินและติดตามคำชี้แจงนี้ด้วย

จับตาค่าเงินบาท ยังอ่อนค่ากรอบ 36.75-37.40 บาท

แบงก์กรุงศรีฯ (BAY) คาดเงินบาทสัปดาห์นี้ ช้อขายในกรอบ 36.75-37.40 บาท/ดอลลาร์ฯ ยังต้องติดตามข่าวตะวันออกกลาง เงินเฟ้อสหรัฐฯ

UOBAM จัดกองทุนเด่น ปูพรมบันพอร์ตลงทุนโต

บลจ.ยูโอบี (UOBAM) เปิดวิกฤตลงทุนสัปดาห์นี้ ชู กองทุน UGQG และกองทุน UESG เหมาะสะสมเป็นพอร์ต เพื่อรับผลตอบแทนสูงในหุ้นคุณภาพหลากหลาย Sector จากอันสงสภาวะเศรษฐกิจของกลุ่มประเทศพัฒนาแล้วที่แข็งแกร่งกว่าคาด ขณะที่ระยะกลางและยาว แนวลงทุนในหุ้นที่มี Earnings Visibility ที่ดี โดยในกลุ่มแรกเป็น Secular Trend ในธีม EV ผ่านกองทุน UEV

LHHOTEL เคารราคาเพิ่มทุน 10.20 บาทต่อหน่วย ชู รับฮิลด์สูง 10.5%

กองทรัสต์ LHHOTEL แจ้งราคาเสนอขายหุ้นต่อหน่วยที่เพิ่มเติมที่ 10.20 บาทต่อหน่วย ผู้ถือหน่วยทรัสต์เดิมที่ได้รับสิทธิเริ่มจ่อซื้อ 1620 ต.ค.นี้ ประชาชนทั่วไป 2427 ต.ค.นี้ คาดหลังลงทุนเพิ่มเติมโรงแรมพัทยา 2 แห่ง หนุนประมาณการผลตอบแทนสูงกว่า 10.5% ซึ่งเป็นโอกาสลงทุนในกองทรัสต์หลังดอกเบี้ยขาขึ้นเข้าใกล้จุดสูงสุด

กบข.หนุนสมาชิก ออมเงินสู่เกษียณ ผนึกกช.ปูทาง

กบข.ผนึกกำลังกับกช.เพื่อแลกเปลี่ยนข้อมูลด้านการพัฒนาระบบการลงทะเบียนบริหารจัดการกองทุน พร้อมผลักดันให้สมาชิกในครอบครัวช่วยชำระภาษี มีเงินออมไว้ใช้ในวัยเกษียณ

ASPS เปิดไผ่ 7 หุ้น พื้นฐานดี AOT-LH-ADVANC นำทีม

บล.เอเชีย พลัส (ASPS) เปิดไผ่ 7 หุ้นพื้นฐานดี และทยอยสะสม หลบทความผันผวน จากแรงงานของนักลงทุนต่างชาติ หลังตั้งแต่ต้นเดือน ต.ค. ต่างชาติขายสุทธิต่อเนื่องกว่า 2.5 พันล้านบาทเหรียญฯ จากหลากหลายปัจจัยภายนอกกดดัน นำทีมโดย PLANB-COM7-AOT-PTTEP-LH-HMPRO-ADVANC

ข้อมูลธุรกรรมขายชอร์ต (Short Sales)

	Symbol (9 Oct'23)	Volume (Shares)	Value (Baht)	% Short Sale Volume Comparing with Main Board	% Short Sale Value Comparing with Main Board
1	DELTA	2,281,800	179,510,000.00	6.28	6.31
2	DELTA-R	2,105,600	165,618,550.00	5.8	5.82
3	PTTEP	985,300	164,699,600.00	3.99	3.99
4	MINT	4,498,200	135,138,650.00	16.86	17
5	BDMS	4,539,400	121,428,950.00	11.95	11.95
6	KCE	2,101,800	113,933,675.00	15.83	15.91
7	PTTEP-R	661,200	110,295,800.00	2.68	2.67
8	JMT	2,677,800	109,919,125.00	3.43	3.41
9	AOT-R	1,540,000	105,809,650.00	11.97	11.97
10	CPALL-R	1,719,500	103,370,825.00	9.87	9.87
11	PTT	3,160,600	101,929,350.00	11.26	11.27
12	CPALL	1,478,200	88,963,000.00	8.49	8.5
13	EA-R	1,862,000	88,895,600.00	10.18	10.2
14	HANA	1,440,200	86,437,475.00	9.12	9.26
15	GULF	1,935,700	82,650,625.00	14.84	14.8
16	HANA-R	1,365,100	81,552,775.00	8.64	8.74
17	ADVANC	348,000	77,087,600.00	11.99	11.95
18	AOT	1,063,400	73,103,475.00	8.26	8.27
19	KTB	3,649,000	70,790,600.00	8.91	8.91
20	JMART-R	3,158,100	67,964,270.00	5.94	5.89
21	IVL	2,723,700	66,102,090.00	8.16	8.11
22	BH-R	258,300	65,844,500.00	8.68	8.66
23	IVL-R	2,502,000	60,987,210.00	7.49	7.49
24	JMART	2,640,900	56,888,710.00	4.97	4.93
25	BBL	338,100	56,660,200.00	7.22	7.21
26	TOP-R	1,136,900	54,281,125.00	12.67	12.66
27	MTC-R	1,562,100	53,329,575.00	13.41	13.39
28	SCC	170,500	51,436,700.00	16.13	16.13
29	TTB	30,331,300	50,459,424.00	17.01	17
30	TIDLOR	2,568,600	49,994,680.00	6.8	6.77
31	OSP-R	2,055,500	49,534,630.00	15.53	15.51
32	BCH-R	2,486,700	49,304,000.00	24.52	24.51
33	BAM-R	5,060,800	49,141,070.00	15.88	15.82
34	GULF-R	1,113,100	47,685,300.00	8.53	8.54
35	TRUE	6,992,100	47,386,485.00	15.97	15.91
36	KCE-R	870,100	46,929,125.00	6.55	6.55
37	CPN-R	754,000	46,767,200.00	9.75	9.76
38	KBANK-R	362,500	46,175,150.00	5	5
39	LH-R	5,674,600	44,280,250.00	13.29	13.3
40	BAM	4,426,200	43,361,215.00	13.88	13.96
41	BANPU	5,400,600	42,614,000.00	3.42	3.41
42	CRC	1,051,300	40,292,325.00	7.36	7.36
43	TRUE-R	5,907,700	40,162,930.00	13.5	13.49
44	KTB-R	2,058,800	39,938,560.00	5.03	5.03
45	CPF	2,004,300	39,508,060.00	12.68	12.67
46	WHA	7,545,500	38,640,840.00	17.14	17.09

Source: SETSMART

ข้อมูลแบบรายงานการเปลี่ยนแปลงการถือหลักทรัพย์และสัญญาซื้อขายล่วงหน้าของผู้บริหาร (แบบ 59)

ชื่อบริษัท	ชื่อผู้บริหาร	ประเภทหลักทรัพย์	วันที่ได้มา/ จำหน่าย	จำนวน	ราคา	วิธีการได้มา/ จำหน่าย
K	นาง ไชรดา ธรรมประกอบ	ใบสำคัญแสดงสิทธิที่จะซื้อหุ้น	04/10/2566	65,800	0.25	ซื้อ
CV	นาย เศรษฐศิริ ศักดิ์สิทธิเสรีกุล	หุ้นสามัญ	03/10/2566	3,642,000	0.88	ขาย
JR	นาย จรรย์ วิวัฒน์เกษภูววุฒิ	หุ้นสามัญ	06/10/2566	29,000	5.4	ซื้อ
SUPER	นาย จอมทรัพย์ โฉฉายะ	หุ้นสามัญ	05/10/2566	1,000,000	0.46	ซื้อ
SUPER	นาย จอมทรัพย์ โฉฉายะ	หุ้นสามัญ	06/10/2566	2,500,000	0.46	ซื้อ
SINO	นาย นันทมนัส วิทยศักดิ์พันธ์	หุ้นสามัญ	06/10/2566	500,000	1.5	ซื้อ
SINO	นาย โรจนินทร์ อัครเกรียงสิน	หุ้นสามัญ	09/10/2566	100,000	1.49	ซื้อ
SINO	นาย โรจนินทร์ อัครเกรียงสิน	หุ้นสามัญ	09/10/2566	100,000	1.4	ซื้อ
TLI	นาย เคียน ฮิน ลิม	หุ้นสามัญ	09/10/2566	100,000	11.7	ซื้อ
BLC	นาย สุวิทย์ งามภูพันธ์	หุ้นสามัญ	06/10/2566	110,000	5.05	ซื้อ
BCP	นาย ชัยวัฒน์ โคควาวิสารัช	หุ้นสามัญ	06/10/2566	50,000	38	ซื้อ
BGRIM	นาย ดอน ทายาทาน	หุ้นสามัญ	02/10/2566	36,000	28	ซื้อ
BGC	นาย ปวิณ ภิรมย์ภักดี	หุ้นสามัญ	06/10/2566	108,000	9.24	ซื้อ
BGC	นาย ปวิณ ภิรมย์ภักดี	หุ้นสามัญ	06/10/2566	295,000	9.37	ซื้อ
BGT	นาง นันทริกา ชันซื่อ	หุ้นสามัญ	06/10/2566	40,000	0.88	ซื้อ
BGT	นาย นพดล ธรรมวัฒน์	หุ้นสามัญ	06/10/2566	255,700	0.88	ซื้อ
PRIN	นาย ปริญญา โกวิทจินดาชัย	หุ้นสามัญ	06/10/2566	12,600	2.92	ซื้อ
PRINC	นาย สาธิต วิทยากร	หุ้นสามัญ	02/10/2566	431,100	5.01	ซื้อ
PRINC	นาย สาธิต วิทยากร	หุ้นสามัญ	03/10/2566	1,292,200	4.98	ซื้อ
PEACE	นาย พิสิฐ ปัญญคุณภรณ์	หุ้นสามัญ	06/10/2566	10,000	3.92	ซื้อ
PEACE	นาย พิสิฐ ปัญญคุณภรณ์	หุ้นสามัญ	06/10/2566	100,000	3.9	ซื้อ
PEACE	นาย พิสิฐ ปัญญคุณภรณ์	หุ้นสามัญ	06/10/2566	100,000	3.88	ซื้อ
PEACE	นาย พิสิฐ ปัญญคุณภรณ์	หุ้นสามัญ	06/10/2566	100,000	3.86	ซื้อ
MJD	นางสาว เพชรลดา พูลวรลักษณ์	หุ้นสามัญ	06/10/2566	35,100	1.3	ซื้อ
LH	นาย บัณฑิต พิทักษ์สิทธิ์	หุ้นสามัญ	05/10/2566	1,000,000	7.55	ซื้อ
VL	นาง ชุตติภา กลิ่นสุวรรณ	หุ้นสามัญ	06/10/2566	623,100	0.88	ซื้อ
WICE	นาย ชูเดช คงสุนทร	หุ้นสามัญ	06/10/2566	130,000	7.1	ซื้อ
SPALI	นาง อัจฉรา ตังมดีธรรม	หุ้นสามัญ	05/10/2566	1,272,500	19.65	ซื้อ
SPALI	นาง อัจฉรา ตังมดีธรรม	หุ้นสามัญ	06/10/2566	1,200,000	19.48	ซื้อ
SPALI	นาย ประทีป ตังมดีธรรม	หุ้นสามัญ	05/10/2566	1,272,500	19.65	ซื้อ
SPALI	นาย ประทีป ตังมดีธรรม	หุ้นสามัญ	06/10/2566	1,200,000	19.48	ซื้อ

Source: www.sec.or.th

ข้อมูลแบบรายงานการเปลี่ยนแปลงการถือหลักทรัพย์และสัญญาซื้อขายล่วงหน้าของผู้บริหาร (แบบ 59) ต่อ

ชื่อบริษัท	ชื่อผู้บริหาร	ประเภทหลักทรัพย์	วันที่ได้มา/ จำหน่าย	จำนวน	ราคา	วิธีการได้มา/ จำหน่าย
SPA	นาย ภูมิพันธ์ บุญญาปะมัย	หุ้นสามัญ	06/10/2566	50,000	12.5	ซื้อ
SMPC	นาย วินัย วิทวัสการเวช	หุ้นสามัญ	05/10/2566	1,000	10.5	ซื้อ
SMPC	นาย วินัย วิทวัสการเวช	หุ้นสามัญ	06/10/2566	9,000	10.5	ซื้อ
SIRI	นาย อุทัย อุทัยแสงสุข	หุ้นสามัญ	06/10/2566	400,000	1.63	ซื้อ
HTC	พันเอก พัชร รัตตกุล	หุ้นสามัญ	06/10/2566	280,500	16.07	ขาย
EP	นาย ยุทธ ชินสุภักกุล	หุ้นสามัญ	06/10/2566	2,500	2.92	ซื้อ
EKH	นาย กวีชัย เลิศอศวัตน์	ใบสำคัญแสดงสิทธิที่จะซื้อหุ้น	06/10/2566	15,000	1.74	ซื้อ
SAF	นาย พิศิษฐ์ อริยเดชาวณิช	หุ้นสามัญ	05/10/2566	35,000	1.01	ซื้อ
SAF	นาย พิศิษฐ์ อริยเดชาวณิช	หุ้นสามัญ	06/10/2566	64,200	1.01	ซื้อ

Source: www.sec.or.th

ข้อมูลต่างชาติซื้อขาย NVDR

(ณ วันที่ 9 ตุลาคม 2566)

NVDR TOP 5 BUY

ชื่อหลักทรัพย์	ซื้อ (ล้านบาท)	ขาย (ล้านบาท)	รวม (ล้านบาท)	สุทธิ (ล้านบาท)	มูลค่าการซื้อขายทั้งหมด (ล้านบาท)	สัดส่วนการซื้อขาย ผ่าน NVDR (%)
DELTA	1,363.66	610.19	1,973.86	753.47	2,847.51	34.66
PTTEP	1,168.98	824.64	1,993.63	344.34	4,131.18	24.13
JMT	621.31	428.22	1,049.53	193.09	3,227.50	16.26
EA	337.02	165.16	502.17	171.86	871.84	28.8
BANPU	304.73	140.71	445.44	164.02	1,251.13	17.8

NVDR TOP 5 SELL

ชื่อหลักทรัพย์	ซื้อ (ล้านบาท)	ขาย (ล้านบาท)	รวม (ล้านบาท)	สุทธิ (ล้านบาท)	มูลค่าการซื้อขายทั้งหมด (ล้านบาท)	สัดส่วนการซื้อขาย ผ่าน NVDR (%)
AOT	256.44	381.42	637.86	-124.98	891.22	35.79
BCH	35.74	127.05	162.79	-91.32	201.17	40.46
KTB	180.33	269.62	449.96	-89.29	794.22	28.33
JMART	156.58	233.15	389.73	-76.57	1,154.42	16.88
SINGER	42.4	87.61	130.01	-45.21	466.79	13.93

Source: www.settrade.com

Economic Calendar – Thailand

Date Time	Event	Period	Survey	Actual	Prior	Revised
10/05/2023 10:30	CPI Core YoY	Sep	0.70%	--	0.79%	--
10/05/2023 10:30	CPI NSA MoM	Sep	-0.20%	--	0.55%	--
10/05/2023 10:30	CPI YoY	Sep	0.60%	--	0.88%	--
10/06/2023 14:30	Foreign Reserves	Sep-29	--	--	\$213.6b	--
10/06/2023 14:30	Forward Contracts	Sep-29	--	--	\$29.9b	--
10/09/2023 10/16	Consumer Confidence	Sep	--	--	56.9	--
10/09/2023 10/16	Consumer Confidence Economic	Sep	--	--	51.6	--
10/12/2023 14:30	Foreign Reserves	Oct-06	--	--	--	--
10/12/2023 14:30	Forward Contracts	Oct-06	--	--	--	--
10/18/2023 10/24	Car Sales	Sep	--	--	60234	--
10/20/2023 14:30	Foreign Reserves	Oct-13	--	--	--	--
10/20/2023 14:30	Forward Contracts	Oct-13	--	--	--	--
10/23/2023 10/28	Customs Exports YoY	Sep	--	--	2.60%	2.57%
10/23/2023 10/28	Customs Imports YoY	Sep	--	--	-12.80%	-12.76%
10/23/2023 10/28	Customs Trade Balance	Sep	--	--	\$360m	--
10/26/2023 10/30	Mfg Production Index ISIC NSA YoY	Sep	--	--	-7.53%	--
10/26/2023 10/30	Capacity Utilization ISIC	Sep	--	--	58.18	--
10/27/2023 14:30	Foreign Reserves	Oct-20	--	--	--	--
10/27/2023 14:30	Forward Contracts	Oct-20	--	--	--	--
10/31/2023 14:00	BoP Current Account Balance	Sep	--	--	\$401m	--
10/31/2023 14:30	Exports YoY	Sep	--	--	-1.80%	--
10/31/2023 14:30	Exports	Sep	--	--	\$23195m	--
10/31/2023 14:30	Imports YoY	Sep	--	--	-11.90%	--
10/31/2023 14:30	Imports	Sep	--	--	\$21971m	--
10/31/2023 14:30	Trade Balance	Sep	--	--	\$1225m	--
10/31/2023 14:30	BoP Overall Balance	Sep	--	--	\$325m	--
11/01/2023 07:30	S&P Global Thailand PMI Mfg	Oct	--	--	47.8	--
11/01/2023 14:30	Business Sentiment Index	Oct	--	--	50.4	--
11/03/2023 14:30	Foreign Reserves	Oct-27	--	--	--	--
11/03/2023 14:30	Forward Contracts	Oct-27	--	--	--	--
11/06/2023 10:30	CPI Core YoY	Oct	--	--	--	--
11/06/2023 10:30	CPI NSA MoM	Oct	--	--	--	--
11/06/2023 10:30	CPI YoY	Oct	--	--	--	--
11/07/2023 11/13	Consumer Confidence	Oct	--	--	--	--
11/07/2023 11/13	Consumer Confidence Economic	Oct	--	--	--	--
11/10/2023 14:30	Foreign Reserves	Nov-03	--	--	--	--
11/10/2023 14:30	Forward Contracts	Nov-03	--	--	--	--
11/17/2023 14:30	Foreign Reserves	Nov-10	--	--	--	--
11/17/2023 14:30	Forward Contracts	Nov-10	--	--	--	--
11/18/2023 11/24	Car Sales	Oct	--	--	--	--
11/20/2023 09:30	GDP SA QoQ	3Q	--	--	0.20%	--
11/20/2023 09:30	GDP YoY	3Q	--	--	1.80%	--
11/23/2023 11/28	Customs Exports YoY	Oct	--	--	--	--

Source: Bloomberg

RHB Guide to Investment Ratings

- Buy:** Share price may exceed 10% over the next 12 months
Trading Buy: Share price may exceed 15% over the next 3 months, however longer-term outlook remains uncertain
Neutral: Share price may fall within the range of +/- 10% over the next 12 months
Take Profit: Target price has been attained. Look to accumulate at lower levels
Sell: Share price may fall by more than 10% over the next 12 months
Not Rated: Stock is not within regular research coverage

Investment Research Disclaimers

RHB has issued this report for information purposes only. This report is intended for circulation amongst RHB and its affiliates' clients generally or such persons as may be deemed eligible by RHB to receive this report and does not have regard to the specific investment objectives, financial situation and the particular needs of any specific person who may receive this report. This report is not intended, and should not under any circumstances be construed as, an offer or a solicitation of an offer to buy or sell the securities referred to herein or any related financial instruments.

This report may further consist of, whether in whole or in part, summaries, research, compilations, extracts or analysis that has been prepared by RHB's strategic, joint venture and/or business partners. No representation or warranty (express or implied) is given as to the accuracy or completeness of such information and accordingly investors should make their own informed decisions before relying on the same.

This report is not directed to, or intended for distribution to or use by, any person or entity who is a citizen or resident of or located in any locality, state, country or other jurisdiction where such distribution, publication, availability or use would be contrary to the applicable laws or regulations. By accepting this report, the recipient hereof (i) represents and warrants that it is lawfully able to receive this document under the laws and regulations of the jurisdiction in which it is located or other applicable laws and (ii) acknowledges and agrees to be bound by the limitations contained herein. Any failure to comply with these limitations may constitute a violation of applicable laws.

All the information contained herein is based upon publicly available information and has been obtained from sources that RHB believes to be reliable and correct at the time of issue of this report. However, such sources have not been independently verified by RHB and/or its affiliates and this report does not purport to contain all information that a prospective investor may require. The opinions expressed herein are RHB's present opinions only and are subject to change without prior notice. RHB is not under any obligation to update or keep current the information and opinions expressed herein or to provide the recipient with access to any additional information. Consequently, RHB does not guarantee, represent or warrant, expressly or impliedly, as to the adequacy, accuracy, reliability, fairness or completeness of the information and opinion contained in this report. Neither RHB (including its officers, directors, associates, connected parties, and/or employees) nor does any of its agents accept any liability for any direct, indirect or consequential losses, loss of profits and/or damages that may arise from the use or reliance of this research report and/or further communications given in relation to this report. Any such responsibility or liability is hereby expressly disclaimed.

Whilst every effort is made to ensure that statement of facts made in this report are accurate, all estimates, projections, forecasts, expressions of opinion and other subjective judgments contained in this report are based on assumptions considered to be reasonable and must not be construed as a representation that the matters referred to therein will occur. Different assumptions by RHB or any other source may yield substantially different results and recommendations contained on one type of research product may differ from recommendations contained in other types of research. The performance of currencies may affect the value of, or income from, the securities or any other financial instruments referenced in this report. Holders of depositary receipts backed by the securities discussed in this report assume currency risk. Past performance is not a guide to future performance. Income from investments may fluctuate. The price or value of the investments to which this report relates, either directly or indirectly, may fall or rise against the interest of investors.

This report may contain comments, estimates, projections, forecasts and expressions of opinion relating to macroeconomic research published by RHB economists of which should not be considered as investment ratings/advice and/or a recommendation by such economists on any securities discussed in this report.

This report does not purport to be comprehensive or to contain all the information that a prospective investor may need in order to make an investment decision. The recipient of this report is making its own independent assessment and decisions regarding any securities or financial instruments referenced herein. Any investment discussed or recommended in this report may be unsuitable for an investor depending on the investor's specific investment objectives and financial position. The material in this report is general information intended for recipients who understand the risks of investing in financial instruments. This report does not take into account whether an investment or course of action and any associated risks are suitable for the recipient. Any recommendations contained in this report must therefore not be relied upon as investment advice based on the recipient's personal circumstances. Investors should make their own independent evaluation of the information contained herein, consider their own investment objective, financial situation and particular needs and seek their own financial, business, legal, tax and other advice regarding the appropriateness of investing in any securities or the investment strategies discussed or recommended in this report.

This report may contain forward-looking statements which are often but not always identified by the use of words such as "believe", "estimate", "intend" and "expect" and statements that an event or result "may", "will" or "might" occur or be achieved and other similar expressions.

Such forward-looking statements are based on assumptions made and information currently available to RHB and are subject to known and unknown risks, uncertainties and other factors which may cause the actual results, performance or achievement to be materially different from any future results, performance or achievement, expressed or implied by such forward-looking statements. Caution should be taken with respect to such statements and recipients of this report should not place undue reliance on any such forward-looking statements. RHB expressly disclaims any obligation to update or revise any forward-looking statements, whether as a result of new information, future events or circumstances after the date of this publication or to reflect the occurrence of unanticipated event

The use of any website to access this report electronically is done at the recipient's own risk, and it is the recipient's sole responsibility to take precautions to ensure that it is free from viruses or other items of a destructive nature. This report may also provide the addresses of, or contain hyperlinks to, websites. RHB takes no responsibility for the content contained therein. Such addresses or hyperlinks (including addresses or hyperlinks to RHB own website material) are provided solely for the recipient's convenience. The information and the content of the linked site do not in any way form part of this report. Accessing such website or following such link through the report or RHB website shall be at the recipient's own risk.

This report may contain information obtained from third parties. Third party content providers do not guarantee the accuracy, completeness, timeliness or availability of any information and are not responsible for any errors or omissions (negligent or otherwise), regardless of the cause, or for the results obtained from the use of such content. Third party content providers give no express or implied warranties, including, but not limited to, any warranties of merchantability or fitness for a particular purpose or use. Third party content providers shall not be liable for any direct, indirect, incidental, exemplary, compensatory, punitive, special or consequential damages, costs, expenses, legal fees, or losses (including lost income or profits and opportunity costs) in connection with any use of their content.

The research analysts responsible for the production of this report hereby certifies that the views expressed herein accurately and exclusively reflect his or her personal views and opinions about any and all of the issuers or securities analysed in this report and were prepared independently and autonomously. The research analysts that authored this report are precluded by RHB in all circumstances from trading in the securities or other financial instruments referenced in the report, or from having an interest in the company(ies) that they cover.

The contents of this report is strictly confidential and may not be copied, reproduced, published, distributed, transmitted or passed, in whole or in part, to any other person without the prior express written consent of RHB and/or its affiliates. This report has been delivered to RHB and its affiliates' clients for information purposes only and upon the express understanding that such parties will use it only for the purposes set forth above. By electing to view or accepting a copy of this report, the recipients have agreed that they will not print, copy, videotape, record, hyperlink, download, or otherwise attempt to reproduce or re-transmit (in any form including hard copy or electronic distribution format) the contents of this report. RHB and/or its affiliates accepts no liability whatsoever for the actions of third parties in this respect.

The contents of this report are subject to copyright. Please refer to Restrictions on Distribution below for information regarding the distributors of this report. Recipients must not reproduce or disseminate any content or findings of this report without the express permission of RHB and the distributors.

The securities mentioned in this publication may not be eligible for sale in some states or countries or certain categories of investors. The recipient of this report should have regard to the laws of the recipient's place of domicile when contemplating transactions in the securities or other financial instruments referred to herein. The securities discussed in this report may not have been registered in such jurisdiction. Without prejudice to the foregoing, the recipient is to note that additional disclaimers, warnings or qualifications may apply based on geographical location of the person or entity receiving this report.

The term "RHB" shall denote, where appropriate, the relevant entity distributing or disseminating the report in the particular jurisdiction referenced below, or, in every other case, RHB Investment Bank Berhad and its affiliates, subsidiaries and related companies.

RESTRICTIONS ON DISTRIBUTION

Malaysia

This report is issued and distributed in Malaysia by RHB Investment Bank Bhd. The views and opinions in this report are our own as of the date hereof and is subject to change. If the Financial Services and Markets Act of the United Kingdom or the rules of the Financial Conduct Authority apply to a recipient, our obligations owed to such recipient therein are unaffected. RHB Investment Bank Bhd has no obligation to update its opinion or the information in this report.

Thailand

This report is issued and distributed in the Kingdom of Thailand by RHB Securities (Thailand) PCL, a licensed securities company that is authorised by the Ministry of Finance, regulated by the Securities and Exchange Commission of Thailand and is a member of the Stock Exchange of Thailand. The Thai Institute of Directors Association has disclosed the Corporate Governance Report of Thai Listed Companies made pursuant to the policy of the Securities and Exchange Commission of Thailand. RHB Securities (Thailand) PCL does not endorse, confirm nor certify the result of the Corporate Governance Report of Thai Listed Companies.

Indonesia

This report is issued and distributed in Indonesia by PT RHB Sekuritas Indonesia. This research does not constitute an offering document and it should not be construed as an offer of securities in Indonesia. Any securities offered or sold, directly or indirectly, in Indonesia or to any Indonesian citizen or corporation (wherever located) or to any Indonesian resident in a manner which constitutes a public offering under Indonesian laws and regulations must comply with the prevailing Indonesian laws and regulations.

Singapore

This report is issued and distributed in Singapore by RHB Bank Berhad (Singapore branch) which is a holder of a full bank licence and an exempt capital markets services licence and financial adviser regulated by the Monetary Authority of Singapore. RHB Bank Berhad (Singapore branch) may distribute reports produced by its respective foreign entities, affiliates or other foreign research houses pursuant to an arrangement under Regulation 32C of the Financial Advisers Regulations. Where the report is distributed in Singapore to a person who is not an Accredited Investor, Expert Investor or an Institutional Investor, RHB Bank Berhad (Singapore branch) accepts legal responsibility for the contents of the report to such persons only to the extent required by law. Singapore recipients should contact RHB Bank Berhad (Singapore branch) in respect of any matter arising from or in connection with the report.

United States

This report was prepared by RHB is meant for distribution solely and directly to "major" U.S. institutional investors as defined under, and pursuant to, the requirements of Rule 15a-6 under the U.S. Securities and Exchange Act of 1934, as amended (the "Exchange Act") via a registered U.S. broker-dealer as appointed by RHB from time to time. Accordingly, any access to this report via Bursa Marketplace or any other Electronic Services Provider is not intended for any party other than "major" US institutional investors (via a registered U.S broker-dealer), nor shall be deemed as solicitation by RHB in any manner. RHB is not registered as a broker-dealer in the United States and currently has not appointed a U.S. broker-dealer. Additionally, RHB does not offer brokerage services to U.S. persons. Any order for the purchase or sale of all securities discussed herein must be placed with and through a registered U.S. broker-dealer as appointed by RHB from time to time as required by the Exchange Act Rule 15a-6. For avoidance of doubt, RHB reiterates that it has not appointed any U.S. broker-dealer during the issuance of this report. This report is confidential and not intended for distribution to, or use by, persons other than the recipient and its employees, agents and advisors, as applicable. Additionally, where research is distributed via Electronic Service Provider, the analysts whose names appear in this report are not registered or qualified as research analysts in the United States and are not associated persons of any registered U.S. broker-dealer as appointed by RHB from time to time and therefore may not be subject to any applicable restrictions under Financial Industry Regulatory Authority ("FINRA") rules on communications with a subject company, public appearances and personal trading. Investing in any non-U.S. securities or related financial instruments discussed in this research report may present certain risks. The securities of non-U.S. issuers may not be registered with, or be subject to the regulations of, the U.S. Securities and Exchange Commission. Information on non-U.S. securities or related financial instruments may be limited. Foreign companies may not be subject to audit and reporting standards and regulatory requirements comparable to those in the United States. The financial instruments discussed in this report may not be suitable for all investors. Transactions in foreign markets may be subject to regulations that differ from or offer less protection than those in the United States.

Please refer to the following link ([RHB Research Conflict Disclosures - Oct 2023](#)) and the Disclosure of Conflict of Interest in each of the research reports provided in this email for more details.

Kuala Lumpur		Singapore	
RHB Investment Bank Bhd Level 3A, Tower One, RHB Centre Jalan Tun Razak Kuala Lumpur Malaysia Tel : +(60) 3 9280 8888 Fax : +(60) 3 9200 2216		RHB Bank Berhad (Singapore branch) 90 Cecil Street #04-00 RHB Bank Building Singapore 069531	
Jakarta		Bangkok	
PT RHB Sekuritas Indonesia Revenue Tower, 11th Floor, District 8 - SCBD Jl. Jendral Sudirman Kav 52-53 Jakarta 12190 Indonesia Tel : +6221 509 39 888 Fax : +6221 509 39 777		RHB Securities (Thailand) PCL 10th Floor, Sathorn Square Office Tower 98, North Sathorn Road, Silom Bangrak, Bangkok 10500 Thailand Tel : +(66) 2 088 9999 Fax : +(66) 2 088 9799	
สำนักงานใหญ่		สาขาที่ 1 สาขาหาดใหญ่	สาขาที่ 2 สาขาปิ่นเกล้า
เลขที่ 98 อาคารสาทรสแควร์ ออฟฟิศ ทาวเวอร์ ชั้นที่ 8,10 ถนนสาทรเหนือ แขวงสีลม เขตบางรัก กรุงเทพมหานคร 10500 Tel: +66(0)2-862-9999 Fax: +66(0)2-108-0999		127 – 129 ถนนศรีภูวนารถ ตำบลหาดใหญ่ อำเภอหาดใหญ่ จังหวัดสงขลา 90110 Tel: +66-74-891-999 Fax: +66-(0)74-891-924	
		เลขที่ 7/129 – 221 อาคารศูนย์การค้าเซ็นทรัลพลาซ่า ปิ่นเกล้า ชั้น 19 ถนนบรมราชชนนี แขวงอรุณอมรินทร์ เขตบางกอกน้อย กรุงเทพมหานคร 10700 Tel:+66(0)2-828-1555 Fax: +66-(0)2-828-1500	
สาขาที่ 3 สาขาวิภาวดีรังสิต	สาขาที่ 4 สาขาเชียงใหม่	สาขาที่ 5 สาขาจะเข้เจ็ทรา	
เลขที่ 89/1 อาคารเกษมทรัพย์ ชั้น 1 ถนนวิภาวดีรังสิต 314/1 หมู่ที่ 5 ต.สันทรายน้อย อ.สันทราย จ.เชียงใหม่ 50210 แขวงจอมพล เขตจตุจักร กรุงเทพมหานคร 10900 Tel:+66(0)2-035-9000 Fax:+66-(0)2-631-9099		เลขที่ 20 ถนนสุวินทวงศ์ ตำบลหน้าเมือง อำเภอเมืองจะเข้เจ็ทรา จังหวัดจะเข้เจ็ทรา 24000 Tel: +66(0)3302-1999 Fax: +66(0)2-3851-3435	