



Key factor to watch

พาวเวอร์ส่งสัญญาณขึ้นอัตราดอกเบี้ยต่อ
เนื่องจากยังไม่แน่ใจว่าที่ระดับอัตราดอกเบี้ยใน
ปัจจุบันจะสามารถควบคุมอัตราเงินเฟ้ออย่างมี
เสถียรภาพ

-

0

นายกฯ เศรษฐา แถลงรายละเอียดนโยบายแจก
เงินดิจิทัล 10,000 บาท บ่ายวันนี้ (14.00น.)
คาดหวังความชัดเจนในงบประมาณ

ติดตาม

ผู้ขอรับสวัสดิการว่างงานของสหรัฐฯ

Sideway Down

- วานนี้ปรับตัวลงทดสอบแนวรับ 860 ก่อนจะปรับตัวกลับขึ้นมาขึ้นเหนือ 870 ได้
- แนวโน้มวันนี้มีโอกาสดปรับตัวลงทดสอบแนวรับเดิม 860 ต่ำกว่าเป็นการเปิด Downside risk



สายงานวิเคราะห์หลักทรัพย์ ASL

Email : research@aslsecurities.com

Tel. : 02 508 1567 Ext. 1516-17



S50Z23 : พิจารณาเปิดสถานะ Short ที่ 870



Analyst View

- ดัชนีระยะกลางปรับตัวลงหลุดกรอบ Down trend line ลงมาเป็นสัญญาณลบ
- วานนี้ปรับตัวฟื้นขึ้นในกรอบ 860-877
- ระยะสั้นมีแนวโน้มปรับตัวลงทดสอบแนวรับเดิม 860

**แนวต้าน
Resistance**

R2 **890**

R1 **880**

**แนวรับ
Support**

S1 **870**

S2 **860**

Action... พิจารณาเปิดสถานะ Short

- ✓ เปิดสถานะ Short เมื่อหลุดแนวรับ 870 ลงมาจุดทำกำไร 860





SPREAD : S50Z23H24 Trading

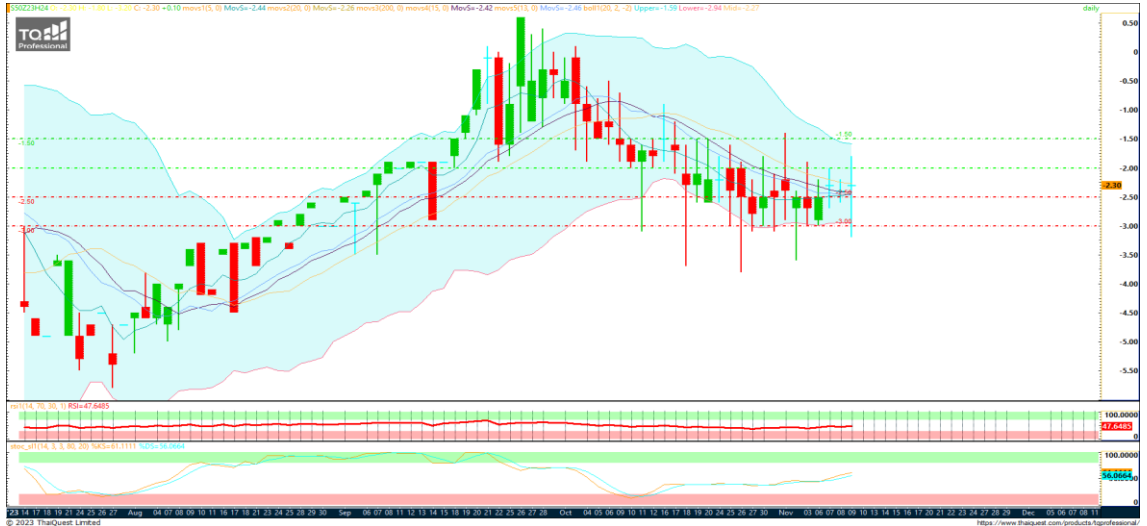

**แนวต้าน
Resistance**

R2 **-1.50**

R1 **-2.00**

**แนวรับ
Support**

S1 **-3.00**

S2 **-3.50**

Action... Trading

- ✓ แนะนำ Trading ในกรอบ -2.00 ถึง -3.00
 - ✓ เปิดสถานะ Long เมื่อทดสอบแนวรับ - 3.00 จุดทำกำไร -2.00
 - ✓ เปิดสถานะ Short เมื่อทดสอบแนวต้าน - 2.00 จุดทำกำไร -3.00

สายงานวิเคราะห์หลักทรัพย์ ASL
 Email : research@aslsecurities.com
 Tel. : 02 508 1567 Ext. 1516-17



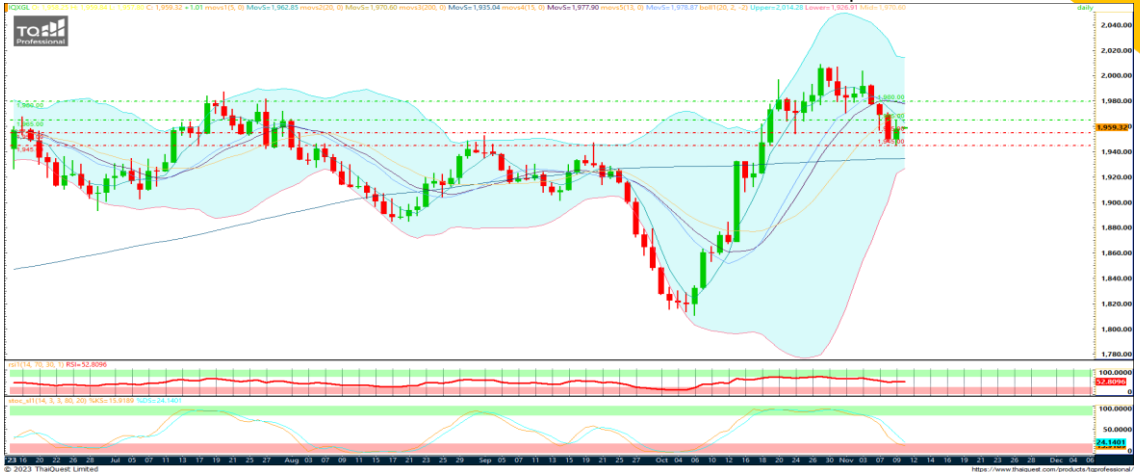

Key factor to watch

- 0 Dollar index ปรับตัวออกข้าง
- US bond yield ปรับตัวขึ้น

ติดตาม ผู้ขอรับสวัสดิการว่างงานของสหรัฐฯ

Sideway

- วานนี้ปรับตัวลงทดสอบแนวรับ 1945 สามารถยืนเหนือได้มั่นคงจึงปรับตัวกลับขึ้นมา
- ระยะสั้นมีโอกาสปรับตัวออกข้างในรอบ 1945-1965

สายงานวิเคราะห์หลักทรัพย์ ASL

Email : research@aslsecurities.com

Tel. : 02 508 1567 Ext. 1516-17



GOZ23 : Sideway กำลังเลือกข้าง แนะนำ Trading



แนวต้าน
Resistance

R2 **2,000**

R1 **1,990**

แนวรับ
Support

S1 **1,975**

S2 **1,965**

Action... Trading ในกรอบ 1965-1990

- ✓ สถานะ Short ทุน@1990 ปิดทำกำไร 1965
- ✓ พอร์ตว่าง Trading กรอบ 1965-1990

สำนักงานวิเคราะห์หลักทรัพย์ ASL

Email : research@aslsecurities.com

Tel. : 02 508 1567 Ext. 1516-17

	13 Nov	14 Nov	15 Nov	16 Nov	17 Nov
US	- Crude Oil Inventories	- CPI (Oct)	- Core Retail Sales (MoM) (Oct) - PPI (MoM) (Oct)	- Initial Jobless Claims - Philadelphia Fed Manufacturing Index (Nov)	- Building Permits (Oct)
EU					- CPI (Oct)
JP		- GDP (QoQ) (Q3)			
UK			- CPI (Oct)		
CH					

Source: Investing.com

สำนักงานใหญ่

888/1 ถนนคลองลำเจียก แขวงนวลจันทร์ เขตบึงกุ่ม กรุงเทพฯ 10230

Tel. 02-508-1567

E-mail: callcenter@aslsecurities.com

สาขาเชียงใหม่-ห้วยแก้ว

50/4 ถนนห้วยแก้ว ตำบลช้างเผือก อำเภอเมืองเชียงใหม่ จังหวัดเชียงใหม่ 50300

Tel. 053-217-346-9

สาขาขอนแก่น

182/104 หมู่ที่ 4 ตำบลในเมือง อำเภอเมืองขอนแก่น จังหวัดขอนแก่น 40000

Tel. 043-053-557, 043-053-558, 043-224-103, 043-224-104

สาขากาญจนบุรี

277/106 ถนนแสงชูโต ตำบลบ้านเหนือ อำเภอเมือง จังหวัดกาญจนบุรี 71000

Tel. 034-918-781, 034-918-782, 034-910-100

สาขาสีลม

139 อาคารเศรษฐีวรรณทาวเวอร์ ชั้น 20 โซน D ถนนปิ่น แขวงสีลม เขตบางรัก กรุงเทพฯ 10500

Tel. 02-853-9322

สาขาอุดรธานี

106/36 ถนนตลาดนารักษ์ ตำบลหมากแข้ง อำเภอเมือง จังหวัดอุดรธานี 41000

Tel. 042-119-990, 042-119-991, 042-119-992, 042-119-993

สาขาสิงห์บุรี

907/35 ถนนชนสรศักดิ์ ตำบลบางพุทรา อำเภอเมืองสิงห์บุรี จังหวัดสิงห์บุรี รหัสไปรษณีย์ 16000

Tel. 02-508-1567

ASL Research Team

รัชชัย อัครพรไชย (ID 000710) นักวิเคราะห์การลงทุนปัจจัยพื้นฐานด้านหลักทรัพย์และปัจจัยทางเทคนิค
ปัทมวิชัย ฤทธาสิริพันธ์ (ID 101198) นักวิเคราะห์การลงทุนปัจจัยพื้นฐานด้านตลาดทุน
ชุตินธร วิกุลศุกัก (ID 095151) นักวิเคราะห์การลงทุนปัจจัยพื้นฐานด้านหลักทรัพย์
นงศักดิ์ ศรีศักดิ์ (ID 098318) นักวิเคราะห์การลงทุนปัจจัยพื้นฐานด้านสัญญาซื้อขายล่วงหน้า
Contact **Tel.** (+66)2 508 1567 Ext. 3516-17 **Email:** research@aslsecurities.com