

รอบด้านตลาดหุ้น

11 เมษายน 2566

What's in store ?



ภาพตลาดและแนวโน้ม โดยคุณวิกิจ ธีรธรรมรัตน์

วันนี้คาดดัชนีฯ ขึ้นทดสอบ 1600 จุด (อีกครั้ง) จากแรงซื้อคืนหุ้นธนาคาร ก่อนขึ้นเครื่องหมาย XD รับปันผล นอกจากนี้เรคาดคงแรงส่งจากหุ้น ลิสซิ่ง เล่นรับแนวโน้มดอกเบี้ยกำลังสิ้นสุดขาขึ้นยังคงแข็งแกร่งกว่าตลาด ขณะที่ภาพรวมตลาดช่วงนี้จะไม่มีความผันผวน ซึ่งไม่ต้องเป็นกังวลกับการปรับฐานของตลาดในช่วงนี้ ตามที่เราระบุในรายงานกลยุทธ์ประจำสัปดาห์ไปเมื่อวานนี้... [\(อ่านต่อหน้า 2\)](#)

หุ้นแนะนำวันนี้

EA ซื้อสะสมเมื่อราคาอ่อนตัว การติดตั้งจุดชาร์ตเบตตามโครงการที่พักอาศัย จะเป็นตัวเร่งรายได้บริษัท



วิเคราะห์ทางเทคนิค โดยคุณธนรัตน์ อิศรกุล

SET signal recovery สิ้นทะเลลื่น EMA1

[\(อ่านต่อหน้า 7\)](#)



รายงานวันนี้ โดยนักวิเคราะห์ทางด้านพื้นฐาน

- **ดิทีโต้ (ประเทศไทย): DITTO (ซื้อ)** - ราคาตราหุ้นผ่านจุดต่ำสุดแล้วและรอการขึ้นรอบใหม่ จากปัจจัยหนุนทั้ง Carbon credit โดยขยายสิทธิ์การปลูกป่าชายเลนในมือ, การแปลงคาร์บอนเครดิตเป็นโทเคน, การเข้าลงทุนใน SIT และงานประมูลที่รออยู่ราว 5 พันล้านบาท
- **ปูนซิเมนต์ไทย: SCC (ซื้อ)** - ค่ากำไรหลัก 1Q23 ที่ 3.5 พันล้านบาท ลดลง 55% YoY แต่เพิ่มขึ้น 133% QoQ หนุนโดยปริมาณขายและอัตรากำไรที่ปรับตัวเพิ่มขึ้น เราปรับประมาณการกำไรสุทธิปี 2023 ลง 24% และปรับราคาเป้าหมายลง
- **Refining & Chemical (NEUTRAL)** - ค่าการกลั่นและส่วนต่างราคาปิโตรเคมีอ่อนตัวลง เนื่องจากต้นทุนแนฟทาที่เพิ่มขึ้นแรงและอุปทานจำนวนมาก เรายังคงชอบ TOP และ ML มากที่สุดในกลุ่ม
- **Flow Tracker** - พันด์โฟลว์พลิกเป็นไหลออกเล็กน้อยในสัปดาห์ที่ผ่านมา
- **Quantitative Strategy** - คาด SET ทดสอบระดับ 1620-1640 จุด เร็วๆนี้



ปฏิทินหุ้น

- การจ่ายปันผลระหว่างกาล
- การจ่าย Warrants
- การเพิ่มทุน



สรุปผลตอบแทนหลักทรัพย์

- Tactical Port โดยคุณวิกิจ ธีรธรรมรัตน์
- Model Port โดยคุณปรเมศ ทองบัว
- Technical Port โดยคุณธนรัตน์ อิศรกุล
- Quantitative Port โดยคุณชาญณรงค์ มีชัยเจริญยิ่ง

สรุปภาวะตลาด 10 เมษายน 2566

ดัชนีตลาดหลักทรัพย์ไทย	เปลี่ยนแปลง	% การเปลี่ยนแปลง 1 วัน	% การเปลี่ยนแปลง YTD
1,593.13	16.06	1.02%	-4.62%
มูลค่าการซื้อขาย (ล้านบาท)		36,411.84	

ยอดการซื้อขาย (ล้านบาท)

	ซื้อ	ขาย	สุทธิ
Institution	2,143.9	2,211.9	-68.02
	6%	6%	
Proprietary Trading	3,615.0	3,241.7	373.25
	10%	9%	
Foreign	20,851.9	18,356.7	2,495.19
	57%	50%	
Retail	9,801.1	12,601.5	-2,800.42
	27%	35%	

5 อันดับหลักทรัพย์ที่มียอดซื้อขายสูงสุด

หลักทรัพย์	ราคาปิด	เปลี่ยนแปลง (บาท)	ยอดซื้อขาย (ล้านบาท)
CPALL	61.75	0.75	1,751
KBANK	132.00	2.00	1,600
BDMS	30.50	0.50	1,383
GULF	54.00	1.25	1,228
SCB	104.50	1.00	982

การเคลื่อนไหวของดัชนีรายกลุ่ม

กลุ่ม	ปิด	% เปลี่ยนแปลง
Electronics	11,756.16	5.50
Finance&Sec.	4,131.40	2.23
SET	1,593.13	1.02
Petro	913.41	0.80
Property	263.67	0.77
Food	11,672.24	0.69
Energy	22,991.80	0.68
Bank	375.05	0.67
Commerce	36,771.17	0.61
Auto	504.33	0.55
Media	42.51	0.52
Packaging	4,533.19	0.46
ICT	165.29	0.21

ดัชนีต่างประเทศ

	ปิด	% การเปลี่ยนแปลง	
		1 วัน	YTD
DJIA	33,586.52	0.30	-8.73
NASDAQ	12,084.36	-0.03	-22.65
FTSE	7,741.56	1.03	3.15
NIKKEI	27,518.31	0.17	-6.09
HSKI	20,331.20	0.28	-12.70
PCOMP (PH)	6,488.51	0.25	-8.50
JCI (IN)	6,771.24	-0.32	1.13
FBKMLCI (MY)	1,428.13	0.08	-7.38
FSSTI (SP)	3,294.43	-0.18	3.56
Dubai (\$bbi)	86.16	1.07	12.48
THB/USD	34.39	0.56	3.37
MLR (BBL)%	6.45		
BOT 1DRP%	1.75		
CPI (Mar)%	2.83		

ภาพตลาดและแนวโน้ม

Market wrap & Outlook

 **เมื่อวานดัชนีปิดบวก** หุ้นที่บวกคือกลุ่มสินค้าเข้าซื้อ ตามที่เราคาด เช่น SAWAD TIDLOR MTC NCAP SAK HENG SGC ต่อเนื่องจากสัปดาห์ก่อนที่เรามองว่าการประชุม กนงมีแนวโน้มจะยุติการขึ้นดอกเบี้ย และจะหนุนทิศทางราคาหุ้น เข้าซื้อ ขณะที่หุ้นแบงก์ได้แรงซื้อคืนก่อนขึ้นเครื่องหมาย XD ส่วนหุ้นลบ GUNKUL (BANPU ขึ้น XD) MONO READY

 **วันนี้คาดดัชนีฯ ขึ้นทดสอบ 1600 จุด (อีกครั้ง)** จากแรงซื้อคืนหุ้นธนาคาร ก่อนขึ้นเครื่องหมาย XD รับปันผล นอกจากนี้เรายังคงคาดแรงส่งจากหุ้น ลิสซิ่ง เล่นรับแนวโน้มดอกเบี้ยกำลังขึ้นสุดขัวยังคงแข็งแกร่งกว่าตลาด ขณะที่ภาพรวมตลาดช่วงนี้ไม่มีเหตุการณ์ ช็อคพิล ซึ่งไม่ต้องเป็นกังวลกับการปรับฐานของตลาดในช่วงนี้ ตามที่เราระบุในรายงานกลยุทธ์ประจำสัปดาห์ไปเมื่อวานนี้...

What to watch

 รายงานเงินเฟ้อ จีน CPI สหรัฐ PPI คาดตัวเลขชะลอลงต่อเนื่อง (ดูคาดการณ์ตัวเลขเศรษฐกิจด้านในรายงาน)

 ภาวะเศรษฐกิจโลกเริ่มส่งสัญญาณชะลอตัว: รายงานภาคการส่งออกภูมิภาค ส่งสัญญาณหดตัว เช่น จีน ส่งออกเดือน มีค. คาดติดลบ -7.3% y-y ส่วนอินเดีย ติดลบ 7.9% y-y/ ด้านตัวเลขการจ้างงานสหรัฐเมื่อวานสุกอร์ แย่กว่าคาด โดยเพิ่มเพียง 2.36 ตำแหน่ง ต่ำสุดในรอบ 3 ปี

 กรมทางหลวงจะเปิดประมูลให้เอกชนร่วมลงทุน จุดพักริมทางมูลค่ารวมกว่า 3.6 หมื่นล้านบาท มอเตอร์เวย์ 7 กทม. บ้านฉาง จากโครงการทั้งหมดที่กำลังจะเปิดประมูล 3 เส้นทางในปีี้ ตามแผนพัฒนาประเทศ 20 ปี ได้แก่ บางขุนเทียน บางบัวทอง บางปะอิน M9, ด่วนอุตราภูมิฯ รั้งสิต บางปะอิน M5 และ นครปฐม ะอำ M8

หุ้นแนะนำวันนี้

 EA ซื้อสะสมเมื่อราคาอ่อนตัว การติดตั้งจุดชาร์ตแบตเตอรี่ตามโครงการที่พักอาศัย จะเป็นตัวเร่งรายได้บริษัทฯ

ตัวเลขเศรษฐกิจ

		Previous	Consensus
TUE	EU Sentix Survey	-11.1	-18
	EU Retail sales	0.3% m-m	-0.5% m-m

WED	S.Korea BOK policy meeting	3.5%	3.5%
	Phillippines Exports	-13.5% y-y	-10% y-y
	China CPI	1% y-y	1% y-y
	Malaysia Industrial production	1.8% y-y	3.4% y-y
	Taiwan Exports	-17.1% y-y	-19.2% y-y
	Taiwan CPI	2.4% y-y	2.2% y-y
THU	US PPI ex food and energy	0% m-m	0.3% m-m
	China Exports	-1.3% y-y	-7.3% y-y
FRI	US Retail sales control	0.5% m-m	0.5% m-m
	US Industrial production	0% m-m	0.3% m-m
	Singapore GDP 1Q	2.1% y-y	0.4% y-y
	India Exports	-8.8% y-y	-7.9% y-y

วิกิจ ธีรธรรมรัตน์ Tel. (662) 618-1336

นักวิเคราะห์การลงทุนปัจจัยพื้นฐานด้านตลาดทุน/ปัจจัยทางเทคนิค

นายนต์ ใจแสน นักวิเคราะห์การลงทุนปัจจัยพื้นฐานด้านตลาดทุน

ภูวคณ ภูสอตเงิน, AISA นักวิเคราะห์การลงทุนปัจจัยพื้นฐานด้านตลาดทุน

สรุปผลตอบแทนหลักทรัพย์ที่แนะนำรายวัน

ชื่อหุ้น	วันที่เริ่มแนะนำ	ราคาเปิด ณ.วันที่เริ่มแนะนำ	ราคาสูงสุดนับจากวันที่แนะนำ	ราคาปิดล่าสุด (เมื่อวาน)	%เปลี่ยนแปลงล่าสุด	คำแนะนำ
BMSCITH	03/01/2023	11.57	11.69	10.93	-5.53%	
BMSCG	03/01/2023	11.19	11.63	10.75	-3.93%	
OTO	03/01/2023	13.70	20.40	16.90	23.36%	ถือ
INTUCH	13/02/2023	74.50	75.75	74.00	-0.67%	ถือ
BBL	15/02/2023	165.00	166.50	153.00	-7.27%	ถือ
KTB	22/02/2023	17.50	17.50	16.60	-5.14%	ถือ

PTG	23/02/2023	14.30	14.50	13.20	-7.69%	ถือ
OR	23/02/2023	22.90	22.90	21.00	-8.30%	ถือ
MENA	09/03/2023	2.38	2.74	2.40	0.84%	ถือ
AAV	17/03/2023	2.70	2.88	2.76	2.22%	ถือ
BGRIM	21/03/2023	40.00	41.25	39.25	-1.88%	ถือ
GULF	22/03/2023	53.00	53.75	52.75	-0.47%	ถือ
EA	22/03/2023	76.25	76.75	75.50	-0.98%	ถือ
COM7	24/03/2023	31.25	32.00	27.50	-12.00%	ถือ
TTB	29/03/2023	1.45	1.46	1.44	-0.69%	ถือ
SAWAD	03/04/2023	53.00	53.25	53.25	0.47%	ถือ
PJW	05/04/2023	4.52	4.58	4.54	0.44%	ถือ

Source: ASPEN

Deletion: 5 มค. BRR -12.72% AAV 0.0% SABUY -5.31% AOT 0.33% DTAC -1.08%
 10 มค. THCOM +16.55%
 16 มค. BH -1.39% SCGP -4.72%
 18 มค. AWC -4.00% BBL +3.69% BJC +4.26% CRC -6.45% LH -3.02%
 27 มค. KTC -4.20% JMT -13.85%
 31 มค. ADVANC -0.51% MAKRO +3.73%
 2 กพ. TISCO +2.26% BTS -3.43% TKS +6.20% TKC -1.78%
 6 กพ. HANA +21.63% KCE +21.51% DELTA +13.10% AH +4.76% SAT +3.35% AP +2.61% PTTEP -4.09%
 TTB 0.00%
 14 กพ. RS +3.75% MEGA -5.31%
 20 กพ. YGG -8.43% WHAUP -1.46% CHAYO 5.56% PJW -8.07% WHA -4.93% PLANB 8.14% HUMAN -6.35%
 NETBAY -2.68% PTTEP -2.13% SPRC -1.75%
 23 กพ. SPA -4.17%
 7 มีค. ASAP -17.58% GULF -5.99% BH -0.93% BDMS -5.83%
 31 มีค. AOT +4.80% AURA -1.64% CPN +4.17%
 5 เม.ย. NEX -25.84% MAKRO -7.83% BJC -2.61% GLOBAL -4.74% CPALL -2.78%

รายงานวันนี้

DITTO

ดิทโต้ (ประเทศไทย)

รอการขึ้นรอบใหม่

ในช่วงที่ผ่านมาราคาหุ้น DITTO ปรับตัวลงมาค่อนข้างแรงจาก Valuation ที่อยู่ในระดับสูง แต่ปัจจัยพื้นฐานไม่ได้มีการเปลี่ยนแปลงแต่อย่างใด อย่างไรก็ตาม เราคาดว่าราคาหุ้นได้ผ่านจุดต่ำสุดและน่าจะใกล้เข้าขึ้นรอบใหม่ จากปัจจัยหนุนดังนี้ 1) Carbon credit โดย DITTO ลุยขยายตอนนี้มีสิทธิ์การปลูกป่าชายเลนในมือถึง 4.8 หมื่นไร่ หรือแปลงเป็น 5 แสนตันคาร์บอนเครดิตต่อปี, 2) การแปลงคาร์บอนเครดิตเป็นโทเคนซึ่งจะหนุนกระแสเงินสดเข้ามาล่วงหน้าในช่วงลงทุน โดยคาดจะแล้วเสร็จใน 3Q23 ก่อนที่จะเริ่มขายได้ช่วงปลายปี-ต้นปีหน้า, 3) การเข้าลงทุนใน SIT ที่มีโอกาสต่อยอดในส่วนของค่าเหยียบแผ่นดิน, 4) การคืนท่อของ EASTW น่าจะหนุนให้เกิดความร่วมมือระหว่างวงษ์สยามและ DITTO/TEAMG ในอนาคต และ 5) งานประมูลที่รออยู่ราว 5 พันล้านบาท เทียบกับ Backlog ปัจจุบันที่ระดับ 1.5 พันล้านบาท

Fundamental View: เรายังคงคำแนะนำ ซื้อ ราคาเป้าหมาย 40 บาท

<p>SCC</p> <p>ปูนซีเมนต์ไทย</p>	<p>อุปสงค์ฟื้นตัวหนุนกำไร 1Q23 ฟื้นตัว QoQ</p> <p>เราประเมินกำไรสุทธิ 1Q23 ที่ 3.8 พันล้านบาท ลดลง 57% YoY แต่ปรับตัวเพิ่มขึ้นอย่างมาก QoQ หากตัดรายการพิเศษค่าค่าไรหลักที่ 3.5 พันล้านบาท ลดลง 55% YoY แต่เพิ่มขึ้น 133% QoQ โดยราคาผลประกอบการทุกธุรกิจอ่อนแอลง YoY ในขณะที่คาดการณ์ดำเนินงานทุกธุรกิจจะฟื้นตัว QoQ เช่นเดียวกัน หนุนโดยปริมาณขายและอัตรากำไรที่ปรับตัวเพิ่มขึ้น เรามองว่าการเปิดเมืองของจีนและภาพเศรษฐกิจในประเทศที่ฟื้นตัวต่อเนื่องจะหนุนกำไรใน 2Q23 จากผลประกอบการใน 1H23 ที่คาดอ่อนแอกว่าที่มองไว้เดิม เรามีการปรับประมาณการกำไรสุทธิปี 2023 ลง 24% มาที่ 2.7 หมื่นล้านบาท</p> <p>Fundamental View: เรายังคงคำแนะนำ ซื้อ ปรับราคาเป้าหมายลงจาก 410 บาทเป็น 368 บาท</p>
---------------------------------	--

<p>Refining & Chemical</p>	<p>GRM และส่วนต่างผลิตภัณฑ์ส่วนใหญ่อ่อนแอลง</p> <p>GRM ส่วนใหญ่ในช่วงสัปดาห์ที่ผ่านมาอ่อนตัวลงจากการลดลงของส่วนต่างผลิตภัณฑ์ในทุกสินค้า ซึ่งน่าจะเป็นผลมาจากต้นทุนน้ำมันดิบที่ปรับตัวสูงขึ้นและการเพิ่มขึ้นของอุปทานจากอินเดียและตะวันออกกลาง การเปิดประเทศของจีนน่าจะหนุนอุปสงค์อย่างไรก็ตามการชะลอตัวของเศรษฐกิจโลกและการปลดล็อกโควต้าส่งออกของจีนจะกดดัน GRM</p> <p>Fundamental View: เรายังคงชอบ TOP และ IVL ที่สุดในกลุ่ม</p>
--------------------------------	--

<p>Flow Tracker</p>	<p>ฟื้นตัวโฟลว์พลิกเป็นไหลออกเล็กน้อยในสัปดาห์ที่ผ่านมา</p> <p>ในสัปดาห์ที่ผ่านมานักลงทุนต่างชาติซื้อหุ้นไทยที่ระดับ 24 ล้านเหรียญ พลิกกลับจากการขาย 58 ล้านเหรียญในสัปดาห์ก่อนหน้า สำหรับฟื้นตัวโฟลว์ในภูมิภาค 5 ประเทศที่เราติดตามนั้น เม็ดเงินไหลออกจากภูมิภาคด้วยแรงขาย 282 ล้านเหรียญ กลับจากสัปดาห์ก่อนหน้าที่มีแรงซื้อ 1,362 ล้านเหรียญ ดัชนี Volume Flow Index ของตลาดหุ้นไทยปรับลงเล็กน้อยในสัปดาห์ที่ผ่านมาหลังจากที่ปรับตัวขึ้นอย่างแข็งแกร่งในสองสัปดาห์ก่อนหน้านั้น เราคาดว่าดัชนี Volume Flow Index จะกลับมาแข็งแกร่งได้อีกในระยะอันใกล้ สำหรับเซกเตอร์ที่เราติดตามนั้น เราคาดว่าดัชนี Volume Flow Index ของหุ้นกลุ่มพลังงานและสาธารณูปโภค ขนส่ง ค้าปลีก ธนาคาร และอสังหาริมทรัพย์ จะปรับตัวขึ้นได้ในสัปดาห์นี้</p>
---------------------	--

<p>Quantitative Strategy</p>	<p>คาด SET ทดสอบระดับ 1620-1640 จุด เร็วๆนี้</p> <p>เราคาดว่าตลาดหุ้นไทยจะกลับมามีโมเมนตัมเร็วขึ้น หนุนจากดัชนี Short-term Bull-to-Bear ที่กำลังฟื้นตัวกลับเข้าสู่ระดับค่าเฉลี่ย และดัชนี Momentum Strength ที่กำลังฟื้นตัวจากโซน Negative ซึ่งจะทำให้ดัชนี Composite Short-term ปรับตัวขึ้นจากระดับปัจจุบันได้อีก เราประเมินกรอบการแกว่งตัวของดัชนี SET ระหว่างวันที่ 11-24 เม.ย. ในกรอบ 1570-1640 จุด</p>
------------------------------	--

<p>หุ้นมีข่าว</p>	
<p>BCP</p> <p>+</p>	<p>จับตาประชุมผู้ถือหุ้น บางจาก โหวตซื้อหุ้น เอสโซ่ ผ่านฉลุย ก่อนเดินทางควมรวมกิจการไตรมาส 3/66 (ที่มา ข่าวหุ้น)</p>
<p>ADVANC</p> <p>+</p>	<p>AIS ตั้งงบลงทุนปีนี้ 3 หมื่นล้านบาท พร้อมเดินทางซื้อ 3BB และ JASIF เสริมแกร่งภายใน Q2 นี้ ล่าสุดจ่ายค่าคลื่น 700 MHz งวด 3 เรียบร้อยแล้ว (ที่มา ข่าวหุ้น)</p>

BRR
+

ซื้อราคาน้ำตาลพุ่งจากสภาวะอากาศ มองราคาได้ระดับขึ้นได้อีก ส่งผลดีต่อบริษัทระยะยาว แยมเดินหน้าปลูกป่า ดำเนินธุรกิจซื้อเพลิงชีวมวลเพลส 3 (ที่มา ทันทัน)

BAM
+

กวาดเอ็นพีแอลเข้าพอร์ตเค็งแรกเฉียด 5 พันล้านบาท ปีนี้มีสิทธิเกินเป้า 9 พันล้านบาท ซื้อไตรมาสแรกเรียกเก็บเงินสดได้เยอะ 3.4 พันล้านบาท (ที่มา ทันทัน)

Trend Forecasting | 11 มีนาคม 2566

SET Index ปิด 1,593.13 (+1.02%) มูลค่าการซื้อขาย 3.6 หมื่นล้านบาท

SET signal recovery ลุ้นทะลุเส้น EMA!

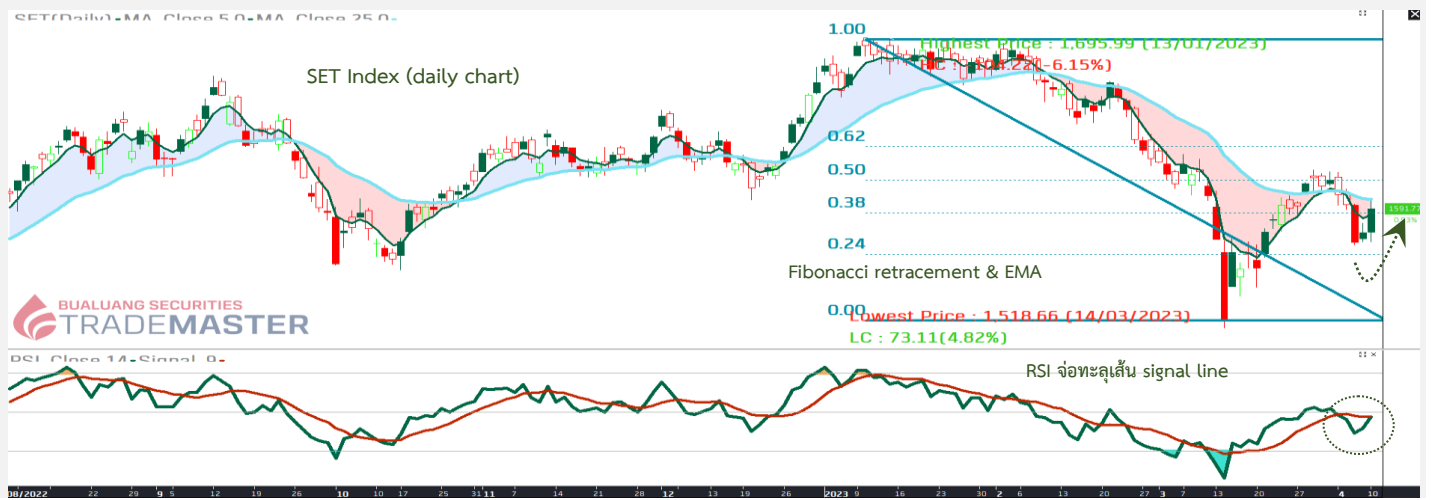

SET Index รับ 1,586 จุด ต้าน 1,600 จุด

แนวโน้ม SET signal recovery!



เล่าด้วยภาพ SET Index ส่งสัญญาณฟื้นตัวทะลุเส้น EMA 5 วัน (ค่าเฉลี่ย 1 สัปดาห์) บริเวณ 1,590 และกำลังฝาดาน Fibo retracement 38.2% ขณะที่ RSI จ่อทะลุเส้น signal line บ่งชี้ค่าความแข็งแกร่งกำลังจะมา! มุมมองกราฟดัชนีดูดีขึ้นเรื่อยๆ “Signal recovery” มีโอกาสขึ้นสู่ต้านถัดไป 1,600 จุด (EMA 25 วัน) หรือขึ้นเลยไปถึงตำแหน่ง Fibo 50% บริเวณ 1610 จุดมีโอกาสเป็นไปได้เช่นกัน.....

Stocks focus: CPALL & EA ลงแรง กำลังสู้ที่โซนรับ/ GULF โครงสร้างแกร่ง ลุ้นทดสอบ high

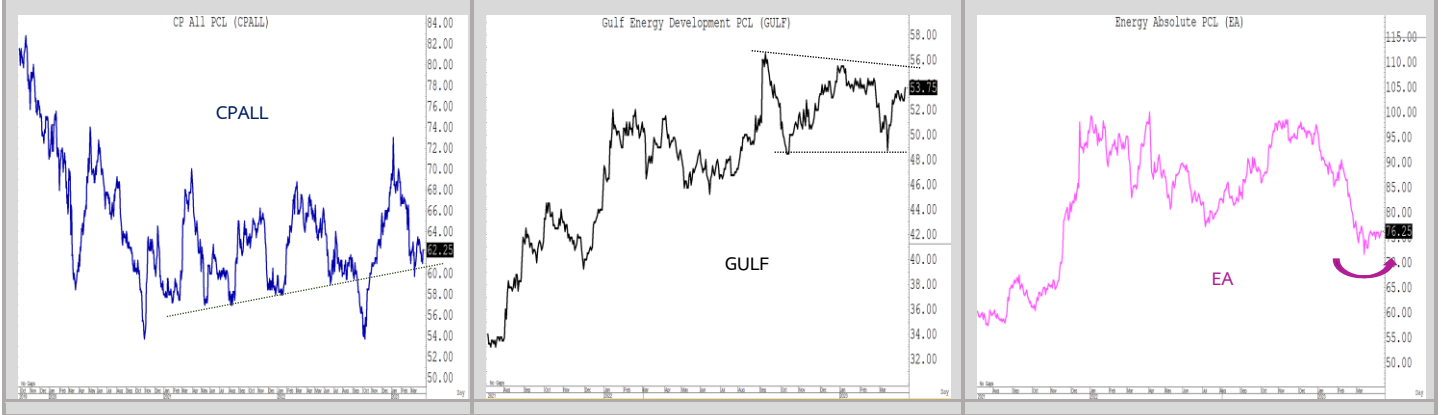

Technical follow up

Stock	Recommend	Comment
CPN	Hold 5 เม.ษ.66	จังหวะซื้อเพิ่ม...ทะลุต้าน 70 Follow buy ลุ้นต้านถัดไป 74
AOT	Buy 7 เม.ษ.66	พักตัวอยู่บนโครงสร้างขาขึ้น major uptrend
BEM	Buy 7 เม.ษ.66	พยายามผ่านเส้น EMA 200 วันที่ 9.1
BH	Hold 10 เม.ษ.66	ทดสอบต้านแรก 235 สำเร็จตามเป้าฯ ลุ้นต้านถัดไป 240
BCH	Hold 10 เม.ษ.66	ทะลุ week high สำเร็จ แนะนำซื้อเพิ่ม!
CK	Hold 10 เม.ษ.66	EMA cross & MACD ส่งสัญญาณกลับตัว ขาขึ้นเฟสแรก

ธนรัตน์ อิศรกุล นักวิเคราะห์การลงทุนปัจจัยพื้นฐานด้านหลักทรัพย์และปัจจัยทางเทคนิค
Thanarut@bualuang.co.th +662-618-1334

แผนแก้มือ “BEM”



เช็คพอร์ต....เตรียมรับปันผล!

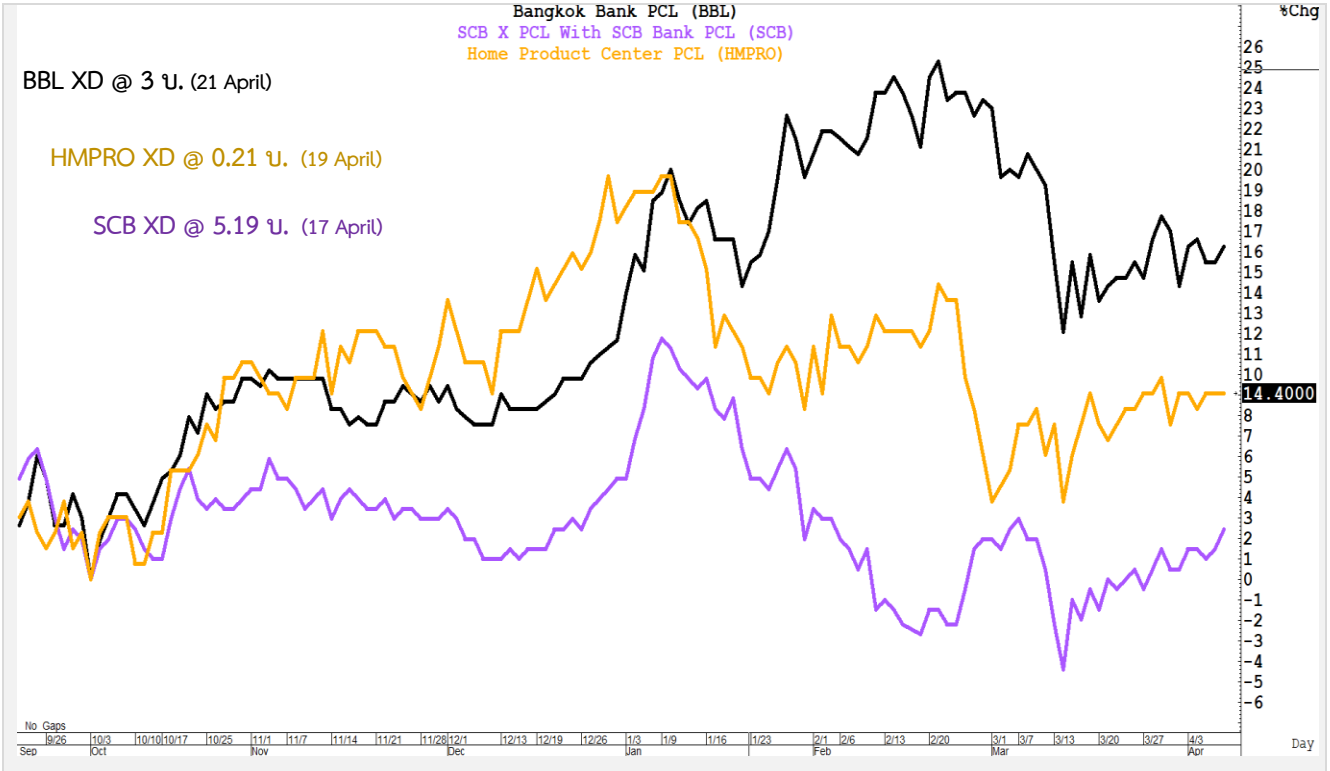

Track with Technical:

“เช็คพอร์ตถูกทาง....ซื้อเพิ่ม!”

แนะนำ “ซื้อเพิ่ม”

มุมมอง

Bullish convergence!

CPN (เซ็นทรัลพัฒนา)

แนวรับ 68

แนวต้าน 74-75

(Stop loss < 66)

คำแนะนำ

CPN โครงสร้างแกร่ง จ่อ Breakout ทะลุ month high จับตาโมเมนตัมขาขึ้น... EMA & RSI จุดกลับตัวสั้น ลุ้นโซนต้านบริเวณ 74-75 โซนรับ 68 เดือนไขปิดความเสี่ยงหากหลุด low ต่ำกว่าบริเวณ 66 แนะนำซื้อไม่แรกเมื่อ 5 เม.ย.

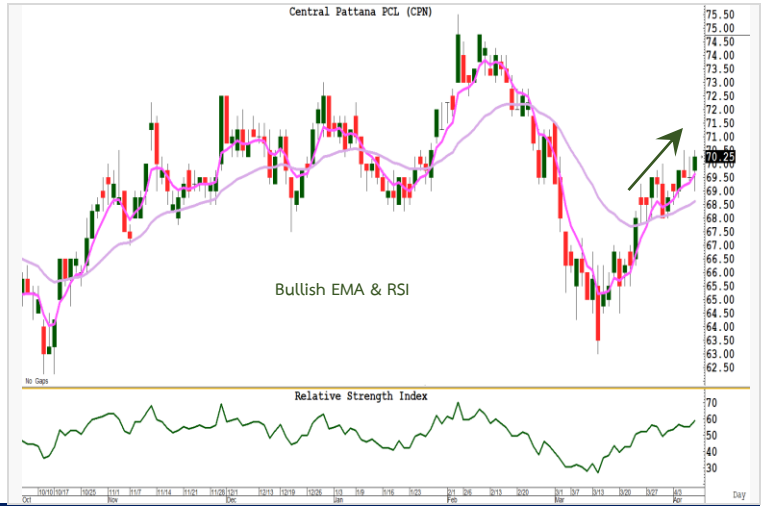

แนะนำ “ซื้อเพิ่ม”

มุมมอง ขาขึ้นยังไม่จบ!

แนวรับ 71-72

แนวต้าน 75/77

(Stop loss < 69)

คำแนะนำ

AOT โครงสร้างขาขึ้น ยังไม่จบง่ายๆ ล่าสุดทะลุ week high สำเร็จตามคาด ขณะที่ MACD ทะลุเส้น 0 ยืนยันโครงสร้างขาขึ้นระยะกลาง มีอยู่แนวซื้อเพิ่มโซนรับ 71-72 ต้าน 75 และ 77 เดือนไขปิดความเสี่ยงหากหลุด low ต่ำกว่าบริเวณ 69 Note: AOT แนะนำซื้อไม่แรกเมื่อ 7 เม.ย.

AOT (ท่าอากาศยานไทย)

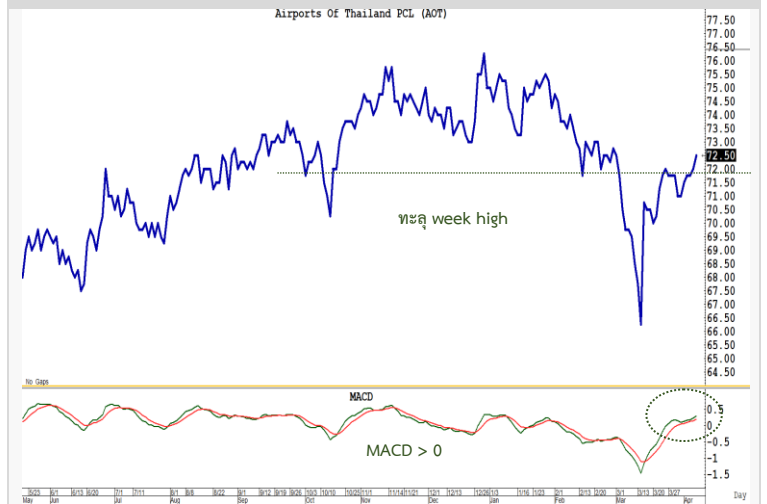

แนะนำ “ซื้อไม่ 2”

มุมมอง เด็งโซนรับ

แนวรับ 74-75

แนวต้าน 80 และ 83

(Stop loss < 72)

คำแนะนำ

EA ส่งสัญญาณเด็งโซนรับจุด support จับตา Volume outstanding เพิ่มสูงกว่าค่าเฉลี่ย หนุนสัญญาณดีดขึ้น แผนซื้อเพิ่มโซนรับ 74-75 ต้าน 80 และ 83 เดือนไขปิดความเสี่ยงหากหลุด low ต่ำกว่าบริเวณ 72 Note: EA แนะนำซื้อไม่แรกเมื่อ 29 มี.ค.

EA (พลังงานบริสุทธิ์)



รายงานตัวเลขเศรษฐกิจสำคัญประจำสัปดาห์

United States

Economic Releases

Date	Event	Period	Survey	Actual	Prior	Revised	Relevance
10/04/2023	Wholesale Trade Sales MoM	Feb	0.6%	--	1.0%	0.9%	17.0543
10/04/2023	Wholesale Inventories MoM	Feb F	0.2%	--	0.2%	--	80
11/04/2023	NFIB Small Business Optimism	Mar	89.3	--	90.9	--	60
12/04/2023	MBA Mortgage Applications	7-Apr	--	--	-4.1%	--	72
12/04/2023	CPI MoM	Mar	0.2%	--	0.4%	--	96.8992

รวมด้านตลาด: 172

Japan								
Economic Releases								
Date	Event	Period	Survey	Actual	Prior	Revised	Relevance	
10/04/2023	BoP Current Account Balance	Feb	¥2458.6b	--	¥1976.6b	--	94.3182	
10/04/2023	BoP Current Account Adjusted	Feb	¥1452.4b	--	¥216.3b	--	42.0455	
10/04/2023	Trade Balance BoP Basis	Feb	¥517.8b	--	¥3181.8b	--	66.0227	
10/04/2023	Consumer Confidence Index	Mar	31.8	--	31.1	--	26.1364	
10/04/2023	Eco Watchers Survey Current SA	Mar	52.8	--	52.0	--	10.2273	
10/04/2023	Eco Watchers Survey Outlook SA	Mar	50.9	--	50.8	--	9.0991	
11/04/2023	Machine Tool Orders YoY	Mar P	--	--	-10.7%	--	18.1	รอบด้านตลาดหุ้น 10
12/04/2023	PPI YoY	Mar	7.1%	--	8.2%	--	92.0455	

Sources: Bloomberg

PORTFOLIO PERFORMANCE Account: Daily From: January 2023 To: April 2023 OK Reset

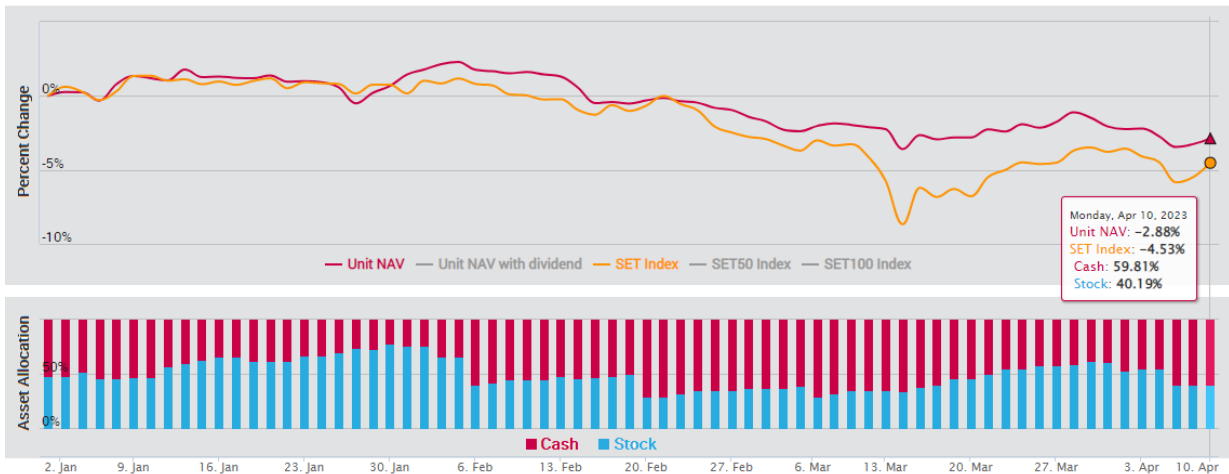

- เน้นการจับจังหวะ "Timing" ในการลงทุนหุ้น โดยพิจารณาจากปัจจัยแวดล้อมต่างๆ ที่ "กำลังจะ หรือ จะมี" อิทธิพลต่อราคาหุ้น
- สามารถเลือกหุ้นที่อยู่นอกเหนือจาก BLS Universe
- ผลตอบแทนวัดตาม "Direction" ของราคาหุ้นเป็นหลัก

สรุปผลตอบแทนหลักทรัพย์สินที่แนะนำ (สำหรับ Model Port - ระยะเวลาลงทุน 3-6 เดือน โดยคุณปรเมศร์ ทองบัว)

PORTFOLIO PERFORMANCE Account: Port-Ob1 From: January 2023 To: April 2023 OK Reset

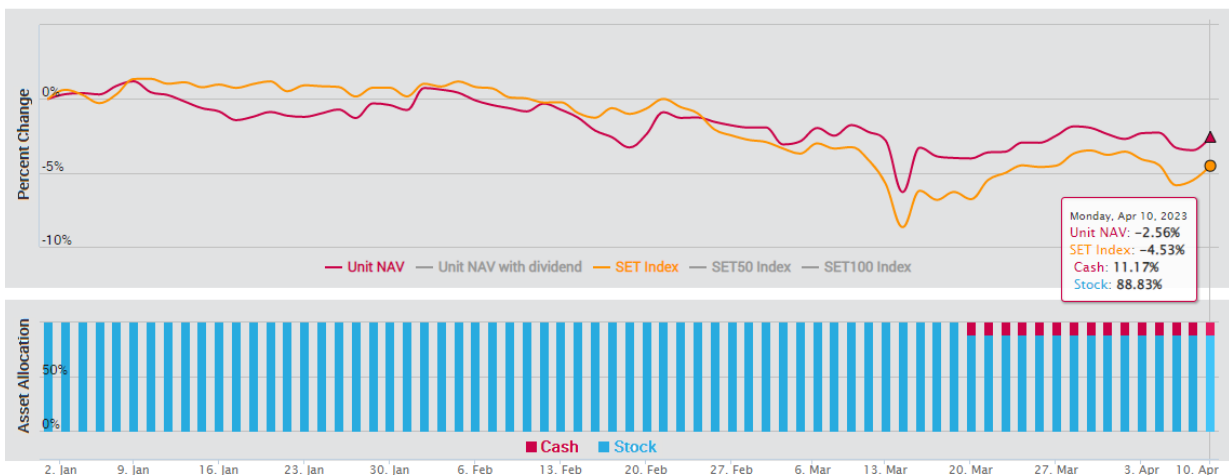

เน้นปัจจัยพื้นฐานเป็นหลัก โดยลงทุนเฉพาะหุ้นที่นักวิเคราะห์ของบล.บัวหลวงติดตามและมีการออกรายงาน และเลือกลงทุน 100% ตลอดโดยมีจำนวน 10 ตัว และให้น้ำหนักของแต่ละหุ้นผันแปรตามขนาดของหุ้น

สรุปผลตอบแทนหลักทรัพย์สินที่แนะนำ (สำหรับ Technical Port - ระยะเวลาลงทุน 1 เดือน โดยธนรัตน์ อิศรกุล)

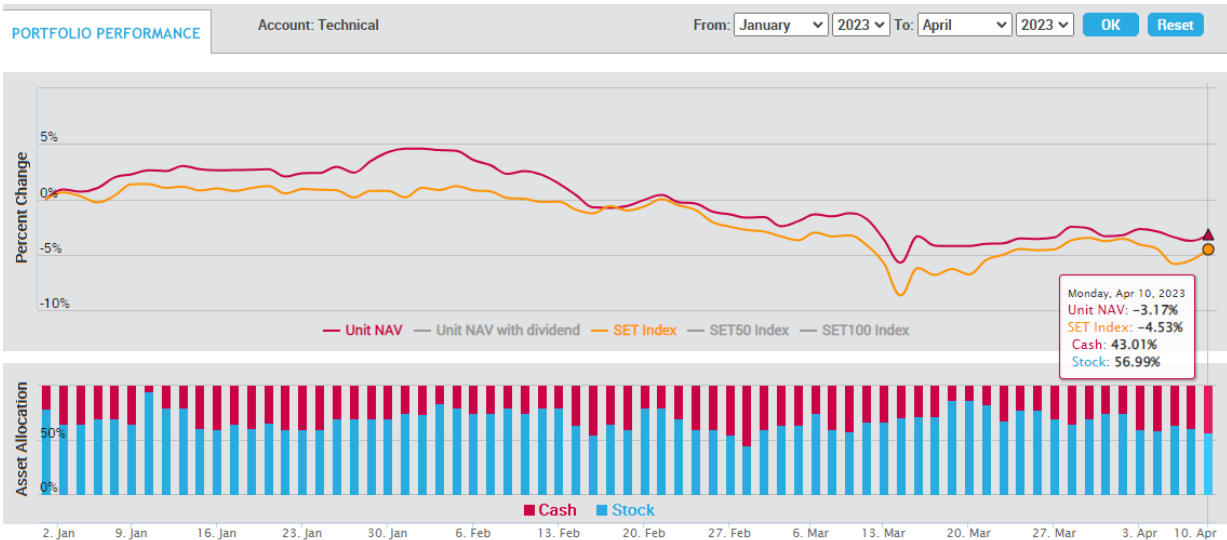

การวิเคราะห์ทางเทคนิค : เป็นการวิเคราะห์รูปแบบราคาและสถิติ ที่ศึกษาพฤติกรรมของราคาหุ้น หรือพฤติกรรมของตลาดในอดีตโดยใช้หลักสถิติ เพื่อนำมาใช้คาดการณ์พฤติกรรม การเคลื่อนไหวของราคาหุ้นในอนาคต วัตถุประสงค์เพื่อการคาดการณ์การเคลื่อนไหวราคาหุ้นในอนาคตและช่วยทางชี้แนะการลงทุนที่เหมาะสม

Mon	Tue	Wed	Thu	Fri
10 Apr 23	11 Apr 23	12 Apr 23	13 Apr 23	14 Apr 23
XD BANPU 0.75 Baht XD BPP 0.3 Baht XD ATP30 0.03 Baht XD QTC 0.2 Baht XW TVDH 3 : 1@0.3Baht	XD LHSC 0.125 Baht XD QHPF 0.12 Baht XD JMART 0.66 Baht XD JMT 0.59 Baht XD J 0.03 Baht XD KWC 10 Baht	XD TTB 0.053 Baht		
17 Apr 23	18 Apr 23	19 Apr 23	20 Apr 23	21 Apr 23
XD GC 0.15 Baht XD S11 0.1 Baht XD SCB 5.19 Baht XD TMT 0.15 Baht XD KBANK 3.5 Baht XD UKEM 0.015 Baht	XD TOG 0.43 Baht XD KGI 0.355 Baht XD KTC 1.15 Baht XD TIPCO 0.7 Baht XD KTB 0.682 Baht XD KTB-P 0.8365 Baht XD RS 0.011111112 Baht XD RS 10 : 1 Share XD TCAP 1.9 Baht XD TCAP-P 1.9 Baht	XD FTE 0.06 Baht XD HMPRO 0.21 Baht XD STA 0.28 Baht XD STA 0.72 Baht XD STGT 0.25 Baht XD TIDLOR 8 : 1 Share XD TIDLOR 0.292 Baht XD TPLAS 0.1 Baht XD YUASA 0.346 Baht XD PJW 0.05 Baht	XD NER 0.31 Baht XD AIT 0.17 Baht XD JR 0.09 Baht XD MAJOR 0.25 Baht XD THANA 0.07 Baht	XD TISCO 7.75 Baht XD TISCO-P 7.75 Baht XD BBL 3 Baht XD PSL 0.25 Baht
24 Apr 23	25 Apr 23	26 Apr 23	27 Apr 23	28 Apr 23
XD CIMBT 0.0115 Baht XD CH 0.06 Baht	XD BGC 0.12 Baht XD FPI 0.08 Baht XD III 0.4 Baht XD SMART 0.0365 Baht XD UBA 0.0459 Baht XD WFX 0.21 Baht	XD EASTW 0.09 Baht XD GUNKUL 0.06 Baht XD KCC 0.0212 Baht XD SKR 0.08 Baht	XD AAI 0.2 Baht XD AUCT 0.305 Baht XD HTECH 0.04 Baht XD QH 0.1 Baht XD JDF 0.02 Baht XD KKP 1.5 Baht XD MAKRO 0.33 Baht XD MINT 0.25 Baht XD MTC 0.95 Baht XD NSL 0.3 Baht XD PDJ 0.1 Baht XD POLY 0.08 Baht XD RBF 0.1 Baht XD SAK 0.137 Baht XD SAMCO 0.1 Baht XD SFLEX 0.03 Baht XD SGC 0.11 Baht XD SUN 0.1 Baht XD TKC 0.4 Baht XD TM 0.05 Baht XD TPCH 0.183 Baht XD WHAUP 0.1 Baht XD PDJ 10 : 1 Share XD PDJ 0.011111 Baht XD SRICHA 0.2 Baht XW KKP 12 : 1	XD PCSGH 0.2 Baht XD SO 0.2 Baht XD ALUCON 10 Baht XD ASW 0.5226 Baht XD AYUD 0.26 Baht XD CEYE 0.15 Baht XD CHG 0.075 Baht XD DTCENT 0.002222222222 Baht XD DTCENT 25 : 1 Share XD IHL 0.1 Baht XD MENA 0.03 Baht XD MFC 1.5 Baht XD NEW 4 Baht XD NRF 0.03 Baht XD PREB 0.5 Baht XD RSP 0.21 Baht XD TPBI 0.2 Baht XD DTCI 0.35 Baht XD SCG 0.05 Baht XD TWPC 0.2158 Baht XR CIG 2 : 1@0.5Baht XW CIG 6 : 1 XW K 6 : 1 XW PROS 2 : 1 XR SKY 20 : 1@13Baht XW TMC 3 : 1@0.05Baht

Mon	Tue	Wed	Thu	Fri
1 May 23	2 May 23	3 May 23	4 May 23	5 May 23
	XD BIS 0.0625 Baht XD HTC 0.97 Baht XD MGT 0.08 Baht XD PIMO 0.042 Baht XD SC 0.12 Baht	XD YGC 0.067 Baht XD KISS 0.08 Baht XD OSP 0.45 Baht XD SWC 0.25 Baht XD SPC 0.05 Baht		
				รวมด้านตลาดหุ้น 14

Mon		Tue		Wed		Thu		Fri	
8 May 23		9 May 23		10 May 23		11 May 23		12 May 23	
XD AURA	0.08 Baht	XD JUBILEE	0.35 Baht	XD PB	1.14 Baht	XD AKP	0.045 Baht	XD BRR	0.2 Baht
XD KLINIQ	0.5 Baht	XD LEO	0.2 Baht	XD SMIT	0.2 Baht	XD PG	0.2 Baht	XD CHARAN	2 Baht
XD ASIAN	0.4 Baht	XD TFMAMA	2.74 Baht	XD ALLA	0.07 Baht	XD SENA	0.078368 Baht	XD NNCL	0.05 Baht
XD CSS	0.05 Baht	XD AMR	0.05 Baht	XD ARROW	0.25 Baht	XD TMI	0.015 Baht	XR DOD	17 : 1@4Baht
XD HIMAN	0.12 Baht	XD AWC	0.032 Baht	XD ASEFA	0.18 Baht	XD TRU	0.35 Baht		

BUALUANG SECURITIES PUBLIC COMPANY LIMITED (BLS) is a subsidiary of BANGKOK BANK PUBLIC COMPANY LIMITED (BBL). This document is produced based upon sources believed to be reliable but their accuracy, completeness or correctness is not guaranteed. The statements or expressions of opinion herein were arrived at after due and careful consideration to use as information for investment. Expressions of opinion contained herein are subject to change without notice. This document is not, and should not be construed as, an offer or the solicitation of an offer to buy or sell any securities. The use of any information shall be at the sole discretion and risk of the user.

BUALUANG SECURITIES PUBLIC COMPANY LIMITED MAY BE IN RELATIONSHIP WITH THE SECURITIES IN THIS REPORT. "Opinions, projections and other information contained in this report are based upon sources believed to be accurate including the draft prospectus, but no responsibility is accepted for any loss occasioned by reliance placed upon the contents hereof. Bualuang Securities Public Company Limited may from time to time perform investment, advisory or other services for companies mentioned in this report, as well as dealing (as principal or otherwise) in, or otherwise being interested in, any securities mentioned herein, This report does not constitute a solicitation to buy or sell any securities". Investors should carefully read details in the prospectus before making investment decision.





BUALUANG SECURITIES PUBLIC COMPANY LIMITED MAY ACT AS MARKET MAKER AND ISSUER OF DWs, AND ISSUER OF STRUCTURED NOTES ON THESE SECURITIES. The company may prepare the research reports on those underlying securities. Investors should carefully read the details of the derivative warrants and structured notes in the prospectus before making investment decisions.

ADVANC	AMATA	AOT	BDMS	BH	CBG	CENTEL	CPALL	GLOBAL	GPSC	IRPC	KBANK	KCE	KTC	MINT
PTG	PTT	PTTEP	PTTGC	SCB	SPRC	TOP	WHA	ESSO	STA	BGRIM	GULF	MTC	AWC	CRC
CPF	CPN	HANA	HMPRO	IVL	OSP	SAWAD	BANPU	BCH	BTS	CK	SCC	STEC	TISCO	TU
INTUCH	RATCH	VGI	SCGP	COM7	DOHOME	JMT	CHG	TTB	BAM	BCP	AP	KTB	KKP	OR
BEM	GUNKUL	EA	SPALI	RBF	STGT	MEGA	JMART	BEC	SYNEX	BLA	KEX	RCL	SINGER	STARK
TIDLOR	FORTH	TIPH	AAV	DELTA	BCPG	SABUY	THG	CKP	TRUE	PSL				

BUALUANG SECURITIES PUBLIC COMPANY LIMITED IS OR MAY BE AN UNDERWRITER/CO-UNDERWRITER/JOINT LEAD IN RESPECT OF THE INITIAL PUBLIC OFFERING (IPO) OF SECURITIES.

Financial Advisor	Lead underwriter/ Underwriter/ Co-underwriter
	MGC

CG Rating

Score Range	Score Range	Description
90 – 100		Excellent
80 – 89		Very Good
70 – 79		Good
60 – 69		Satisfactory
50 – 00359		Pass
Below 50	No logo given	N/A

Thailand's Private Sector Collective Action Coalition Against Corruption programme (Thai CAC) under Thai Institute of Directors

- companies that have **declared** their intention to join CAC, and
- companies **certified** by CAC.

CORPORATE GOVERNANCE REPORT DISCLAIMER

This research report was prepared by Bualuang Securities Public Company Limited and refers to research prepared by Morgan Stanley. Morgan Stanley does not warrant or guarantee the accuracy or completeness of its research reports. Morgan Stanley reserves copyright and other proprietary rights in the material reproduced in this report. Morgan Stanley is under no obligation to inform Bualuang Securities or you if the views or information referred to or reproduced in this research report change.

Corporate Governance Report disclaimer

The disclosure of the survey result of the Thai Institute of Directors Association (IOD) regarding corporate governance is made pursuant to the policy of the Office of the Securities and Exchange Commission. The IOD survey is based on the information of a company listed on the Stock Exchange of Thailand and the Market for Alternative Investment disclosed to the public and able to be accessed by a general public investor. The result, therefore, is from the perspective of a third party. It is not an evaluation of operation and is not based on inside information.

The survey result is as of the date appearing in the Corporate Governance Report of Thai Listed Companies. As a result, the survey result may be changed after that date. Bualuang Securities Public Company Limited neither confirms nor certifies the accuracy of such survey results.

“Disclaimer: The disclosure of the Anti-Corruption Progress Indicators of a listed company on the Stock Exchange of Thailand, which is assessed by the relevant institution as disclosed by the Office of the Securities and Exchange Commission, is made in order to comply with the policy and sustainable development plan for the listed companies. The relevant institution made this assessment based on the information received from the listed company, as stipulated in the form for the assessment of Anti-corruption which refers to the Annual Registration Statement (Form 56-1), Annual Report (Form 56-2), or other relevant documents or reports of such listed company. The assessment result is therefore made from the perspective of a third party. It is not an assessment of operation and is not based on any inside information. Since this assessment is only the assessment result as of the date appearing in the assessment result, it may be changed after that date or when there is any change to the relevant information. Nevertheless, Bualuang Securities Public Company Limited neither confirms, verifies, nor certifies the accuracy and completeness of the assessment result.”

BUALUANG RESEARCH – RECOMMENDATION FRAMEWORK

STOCK RECOMMENDATIONS

BUY: Expected positive total returns of 15% or more over the next 12 months.

HOLD: Expected total returns of between -15% and +15% over the next 12 months.

SELL: Expected negative total returns of 15% or more over the next 12 months.

TRADING BUY: Expected positive total returns of 15% or more over the next 3 months.

SECTOR RECOMMENDATIONS

OVERWEIGHT: The industry, as defined by the analyst's coverage universe, is expected to outperform the relevant primary market index over the next 12 months.

NEUTRAL: The industry, as defined by the analyst's coverage universe, is expected to perform in line with the relevant primary market index over the next 12 months.

UNDERWEIGHT: The industry, as defined by the analyst's coverage universe, is expected to underperform the relevant primary market index over the next 12 months.

IMPORTANT DISCLOSURES FOR U.S. PERSONS

This research report was prepared by Bualuang Securities Public Company Limited (“BLS”). BLS is not a registered broker-dealer in the United States and, therefore, is not subject to U.S. rules regarding the preparation of research reports and the independence of research analysts. This research report is provided for distribution to “major U.S. institutional investors” in reliance on the exemption from registration provided by Rule 15a-6 of the U.S. Securities Exchange Act of 1934, as amended (the “Exchange Act”).

Under no circumstances should any recipient of this research report effect any transaction to buy or sell securities or related financial instruments through BLS. Rosenblatt Securities Inc. accepts responsibility for the contents of this research report, subject to the terms set out below, to the extent that it is delivered to a U.S. person other than a major U.S. institutional investor.

The analyst whose name appears in this research report is not registered or qualified as a research analyst with the Financial Industry Regulatory Authority (“FINRA”) and may not be an associated person of Rosenblatt Securities Inc. and, therefore, may not be subject to applicable restrictions under FINRA Rules on communications with a subject company, public appearances and trading securities held by a research analyst account.

Additional Disclosures

This research report is for distribution only under such circumstances as may be permitted by applicable law. This research report has no regard to the specific investment objectives, financial situation or particular needs of any specific recipient, even if sent only to a single recipient. This research report is not guaranteed to be a complete statement or summary of any securities, markets, reports or developments referred to in this research report. Neither BLS nor any of its directors, officers, employees or agents shall have any liability, however arising, for any error, inaccuracy or incompleteness of fact or opinion in this research report or lack of care in this research report’s preparation or publication, or any losses or damages which may arise from the use of this research report.

BLS may rely on information barriers, such as “Chinese Walls” to control the flow of information within the areas, units, divisions, groups, or affiliates of BLS.

Investing in any non-U.S. securities or related financial instruments (including ADRs) discussed in this research report may present certain risks. The securities of non-U.S. issuers may not be registered with, or be subject to the regulations of, the U.S. Securities and Exchange Commission. Information on such non-U.S. securities or related financial instruments may be limited. Foreign companies may not be subject to audit and reporting standards and regulatory requirements comparable to those in effect within the United States.

The value of any investment or income from any securities or related financial instruments discussed in this research report denominated in a currency other than U.S. dollars is subject to exchange rate fluctuations that may have a positive or adverse effect on the value of or income from such securities or related financial instruments.

Past performance is not necessarily a guide to future performance and no representation or warranty, express or implied, is made by BLS with respect to future performance. Income from investments may fluctuate. The price or value of the investments to which this research report relates, either directly or indirectly, may fall or rise against the interest of investors. Any recommendation or opinion contained in this research report may become outdated as a consequence of changes in the environment in which the issuer of the securities under analysis operates, in addition to changes in the estimates and forecasts, assumptions and valuation methodology used herein.

No part of the content of this research report may be copied, forwarded or duplicated in any form or by any means without the prior consent of BLS and BLS accepts no liability whatsoever for the actions of third parties in this respect.