

Investment Strategy

- **สรุปภาพรวมตลาด:**
- หุ้นเอเชียส่วนใหญ่ปิดบวก นำโดย SET ปรับตัวขึ้น +1.02% ด้านหุ้นสหรัฐปิดทรงตัว S&P 500 +0.1% ได้แรงหนุนจากหุ้นกลุ่มอุตสาหกรรม ขณะที่ Nasdaq ปิดลบเล็กน้อย -0.03% ตามการปรับตัวลงของหุ้นเทคโนโลยีขนาดใหญ่
- นักลงทุนซื้อมัธมิบัตรจำนวนนอกภาคเกษตรในวัณศุกร์ โดยส่วนใหญ่คาดว่าเฟดจะเดินหน้ขึ้น ดอกเบียต่อไป พ.ค. หนุนดอลลาร์แข็งค่าขึ้น +0.36% กัดคั้นน้ำมัน WTI -1.19% และทองปรับตัวลง -1.12%
- Kazuo Ueda ประธาน BoJ คนใหม่เผยเป็นการเหมาะสมที่จะคงนโยบายการเงินผ่อนคลายพิเศษไว้ รวมถึงโครงการกระตุ้นเศรษฐกิจเดิม เนื่องจากญี่ปุ่นยังไม่บรรลุเป้าหมายเงินเฟ้อที่ 2%
- ตลาดหุ้นบางส่วนปิดทำการวันจันทร์ เนื่องในวันอีสเตอร์ : ตลาดหุ้นฝรั่งเศส, เยอรมนี, อังกฤษ, ออสเตรเลีย, ฮองกง และฟิลิปปินส์
- ตลาดหุ้นไทยเมื่อวานนี้มีการปรับตัวขึ้นแรงปิดที่ 1,593.13 จุด บวก 16 จุด หรือ +1.02% โดยเป็นการรับว้นจากแรงซื้อคืนในหุ้นที่ปรับตัวลงก่อนหน้า รวมถึงเก็งกำไรในงบไตรมาส 1/23 และมีแรงหนุนจากเม็ดเงินต่างชาติ อย่างไรก็ตามปริมาณการซื้อขายยังแผ่วอยู่ ทำให้เรามองว่าในสัปดาห์นี้ตลาดจะยังแกว่งตัว sideway อยู่ในกรอบ โดยคาดว่าจะมีแรงขายทำกำไรระยะสั้นบริเวณ 1600 จุด เพื่อลดความเสี่ยงเนื่องจากใกล้วันหยุดยาว เมื่อคืนนี้ฝั่งสหรัฐ ดาวโจนส์ +0.30%, S&P500 +0.10% และ Nasdaq -0.03% ทรงตัว โดยยังรอตัวเลขเงินเฟ้อสหรัฐ CPI (12 เม.ย.) รวมถึงการรายงานผลประกอบการ 1Q23 ของธนาคารรายใหญ่ อย่าง เจพีมอร์แกน, เวลส์ฟาร์โก และซีทีกรุ๊ป (14 เม.ย.) ซึ่งจะเป็ปัจจัยหลักในการกำหนดทิศทางตลาดหุ้นสัปดาห์หน้า วันนีเแนะนำ **AMATA** **BDMS CPALL GPSC**

Fundamental Stock

- **PTTGC** : เราเชื่อว่าธุรกิจ Performance Chemical, PO และฟีนอลของ PTTGC จะมี EBITDA อ่อนตัวในปี 2023 ด้านสเปรต PE/PP ในอาเซียนเพิ่มขึ้นใน 1Q23 แต่เราเชื่อว่าอุปทานที่เพิ่มขึ้นจะกระทบการฟื้นตัวของสเปรต คงคำแนะนำขาย ที่ราคาเป้าหมายเดิม 42 บาท โดยเราเชื่อว่ายังมี downside risk สูง จากการปิดซ่อมบำรุงโรงงานเคมีภัณฑ์นอกแผน
- **SCC** : อุปทานเอทีลินในตลาดโลกตึงตัวกว่าที่เราคาดการณ์ไว้ 1Q23 จากการหยุดการผลิตของหลายโครงการ รวมทั้งมีการเลื่อนกำหนดเปิดดำเนินการโครงการใหม่บางส่วน เราจึงคงคาดว่า EPS ของ SCC จะฟื้นตัวขึ้น 2Q23 ซึ่งอาจทำให้ Bloomberg consensus ปรับลดประมาณการอีกรอบ คงคำแนะนำถือเนื่องจาก P/BV ที่ 0.97x ในปี 2023 เป็นสถิติต่ำสุดนับตั้งแต่ปี 2018 และ EV/EBITDA ที่ 8.1x ในปี 2024 ยังไม่สูงจนเกินไปเมื่อเทียบกับค่าเฉลี่ยช่วงกลางวงจของอุตสาหกรรมเคมีภัณฑ์ในเอเชียที่ 7-8x

CGS-CIMB : ตัวเลขทางเศรษฐกิจที่ควรติดตาม

- 12 เม.ย. : สหรัฐประกาศตัวเลข CPI YoY เดือน มี.ค. โดยตลาดคาด 5.2% จากเดือนก่อนหน้าที่ 6.0%
- 13 เม.ย. : จีนประกาศตัวเลข Exports YoY เดือน มี.ค. โดยตลาดคาด -7.4% จากเดือนก่อนหน้าที่ -9.9%
- 14 เม.ย. : สหรัฐประกาศตัวเลข Industrial Production MoM เดือน มี.ค. จากเดือนก่อนหน้าที่ 0.00%
- 17 เม.ย. : สหรัฐประกาศตัวเลข Empire Manufacturing เดือน เม.ย. จากเดือนก่อนหน้าที่ -24.6
- 18 เม.ย. : จีนประกาศตัวเลข Industrial Production YoY เดือน มี.ค.
- 18 เม.ย. : สหรัฐประกาศตัวเลข Building Permits เดือน มี.ค. จากเดือนก่อนหน้าที่ 1.52 ล้านยูนิต
- 18 เม.ย. : สหรัฐประกาศตัวเลข Housing Starts เดือน มี.ค. จากเดือนก่อนหน้าที่ 1.45 ล้านยูนิต
- 20 เม.ย. : สหรัฐประกาศตัวเลข Existing Home Sales เดือน มี.ค. จากเดือนก่อนหน้าที่ 4.58 ล้าน
- 23 เม.ย. : ไทยประกาศตัวเลข Customs Exports YoY เดือน มี.ค. จากเดือนก่อนหน้าที่ -4.7%

Market Summary

Market Data	Close	Chg	Chg (%)
SET Index	1,593.13	16.06	1.02%
High	1,596.54	19.47	1.23%
Low	1,571.14	-5.93	-0.38%
SET 50 Index	963.52	12.59	1.32%
SET 100 Index	2,155.96	26.84	1.26%
MAI Index	528.11	2.37	0.45%
Volume (m share)	12,111.72		
Value (Btmn)	36,411.84		
P/E (x)	19.08		
DOW JONES	33,586.52	101.23	0.30%
NASDAQ	12,084.36	-3.60	-0.03%
FTSE100	7,741.56	0.00	0.00%
JAPAN	27,633.66	115.35	0.42%
HONG KONG	20,331.20	0.00	0.00%
KOREA	2,512.08	21.67	0.87%
SINGAPORE	3,294.43	-6.05	-0.18%
MALAYSIA	1,428.13	1.09	0.08%
CHINA	3,315.36	-12.29	-0.37%
PHILIPPINES	6,488.51	0.00	0.00%
VIETNAM	1,065.35	-4.36	-0.41%
INDONESIA	6,771.24	-21.53	-0.32%
INDIA	59,846.51	13.54	0.02%

SET Daily Trading (THB m)	Buy	Sell	Net
Local Institutions	2,143.91	2,211.93	-68.02
Proprietary Trading	3,614.98	3,241.74	373.24
Foreign Investors	20,851.89	18,356.70	2,495.19
Local Individuals	9,801.05	12,601.47	-2,800.42

Bond Trading - Net (THB m)	Short-term (TTM<1Y)	Long-term (TTM>1Y)	Total
Asset Mgmt. Companies	6,971.89	349.74	7,321.63
Domestic Companies	151.87	29.41	181.28
Foreign Companies	552.07	223.17	775.24
Total Trading Value	17,431.96	12,666.74	30,098.70

Fixed Income	Close	Chg	Chg (%)
U.S. Bond Yield - 10Y (%)	3.42	0.06	1.78%

Commodities	Close	Chg	Chg (%)
WTI Crude (Nymex) (US\$/bbl)	79.74	-0.96	-1.19%
Brent Crude (US\$/bbl)	84.18	-0.94	-1.10%
Singapore GRM (US\$/bbl)	5.47	0.00	0.00%
Newcastle Coal Spot (US\$/ton)	193.75	0.00	0.00%
Gold Spot (Comex) (US\$/oz)	1989.50	-17.55	-0.87%
Baltic Dry Index	1560.00	0.00	0.00%

CURRENCY	Close	Chg	Chg (%)
USD/THB	34.32	0.53	1.58%
USD/JPY	133.55	1.40	1.06%
EUR/USD	1.09	-0.01	-1.22%

Source : Aspen, Bloomberg, ThaiBMA, Datastream

Technical Pick

SET Index : ฟื้นตัวทางเทคนิคเข้าใกล้แนวต้านที่ 1600 ถ้าทะลุผ่านขึ้นไปได้ จะมีแนวต้านถัดไปที่ 1618 และ 1630 เป็นจังหวะขายทำกำไร โดยมีแนวรับที่ 1585 ถ้าหลุดจะมีแนวรับถัดไปที่ 1570 เป็นจังหวะในการเข้าซื้อในหุ้นรายตัว

OR

แนวรับ : 21.30 และ 21.00
 แนวต้าน : 22.00 และ 22.40
 STOP LOSS ถ้าราคาหุ้นปิดต่ำกว่า 20.90

DOHOME

แนวรับ : 14.00 และ 13.70
 แนวต้าน : 14.70 และ 15.00
 STOP LOSS ถ้าราคาหุ้นปิดต่ำกว่า 13.50

Technical highlights

SET Index : แนวโน้มขึ้นทดสอบ 1618 และ 1630

ทิศทางตลาด : SET Index ปิดที่ 1,593.13 จุด เพิ่มขึ้น 16.06 จุด มูลค่าการซื้อขาย 36,411 ล้านบาท ตลาดหุ้นไทยเมื่อวานปรับตัวเพิ่มขึ้นเกิดสัญญาณฟื้นตัวทางเทคนิคทะลุผ่านแนวต้านที่ 1585 ขึ้นไป แต่มูลค่าการซื้อขายค่อนข้างเบาบาง โดยมีแนวต้านสำคัญที่ 1618

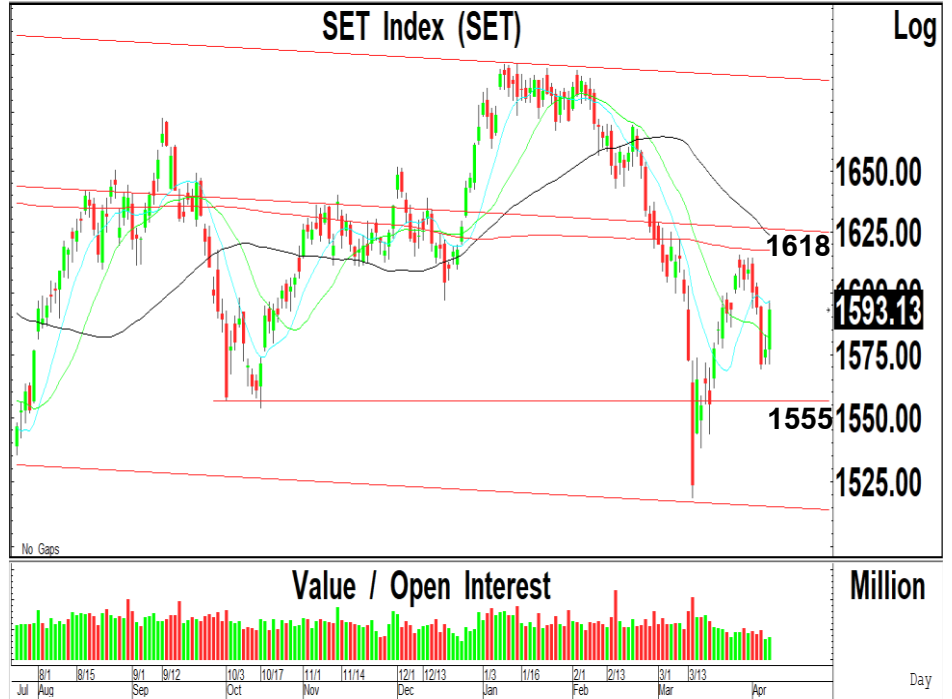

Daily: ปรับตัวเพิ่มขึ้นเกิดสัญญาณฟื้นตัวทางเทคนิคเข้าใกล้แนวต้านที่ 1595-1600 หลังจากปรับตัวเพิ่มขึ้นทะลุผ่านแนวต้านที่ 1585 ขึ้นไป แต่มูลค่าการซื้อขายค่อนข้างเบาบาง ทำให้การปรับตัวลดลงต่อเนื่องในระยะสั้นยังมีความเสี่ยงในการถูกขายทำกำไร โดยมีแนวต้านที่ 1600 ถ้าทะลุผ่านขึ้นไปได้ จะมีแนวต้านถัดไปที่ 1618 และ 1630 โดยมีแนวรับที่ 1585 ถ้าหลุดจะมีโอกาสปรับตัวลดลงไปทดสอบแนวรับถัดไปที่ 1570 แต่เราแนะนำให้ใช้เป็นจังหวะในการเข้าซื้อ

กลยุทธ์ : SET Index ปรับตัวเพิ่มขึ้นเกิดสัญญาณฟื้นตัวทางเทคนิคเข้าใกล้แนวต้านที่ 1600 ถ้าทะลุผ่านขึ้นไปได้ จะมีแนวต้านถัดไปที่ 1618 และ 1630 เป็นจังหวะขายทำกำไร โดยมีแนวรับที่ 1585 ถ้าหลุดจะมีแนวรับถัดไปที่ 1570 เป็นจังหวะในการเข้าซื้อในหุ้นรายตัว

Most Active Value:		แนวรับ	แนวต้าน
CPALL	แนวต้าน 62.50 ถ้าทะลุผ่านขึ้นไปได้แนวต้านถัดไปที่ 65.00 แนวรับ 61.00	61.00 / 60.00	62.50 / 64.00
KBANK	สัญญาณฟื้นตัว แนวโน้มขึ้นทดสอบ 135 แนวรับ 130	132 / 130	135 / 138
BDMS	สัญญาณฟื้นตัว แนวโน้มขึ้นทดสอบ 32.00 แนวรับ 30.50	30.50 / 30.00	31.50 / 32.00
GULF	แนวโน้มลงทดสอบ 52.00 แนวต้านสำคัญ 55.00	53.00 / 52.00	54.00 / 55.00
SCB	สัญญาณฟื้นตัว แนวโน้มขึ้นทดสอบ 108 และ 110 แนวรับ 104	104 / 103	108 / 110
EA	สัญญาณฟื้นตัว แนวโน้มขึ้นทดสอบ 80.00 และ 82.00 แนวรับสำคัญ 73.00	76.00 / 75.00	79.00 / 80.00
ADVANC	แนวโน้มขึ้นทดสอบ 218 และ 222 แนวรับสำคัญ 204	210 / 208	218 / 222
DELTA	แนวรับ 940 และ 900 แนวต้าน 970	940 / 900	970 / 980
SAWAD	ขายที่แนวต้าน 57.00-57.50 แนวรับ 53.00 และ 51.00	53.00 / 51.00	57.00 / 57.50
PTT	แนวโน้มขึ้นทดสอบ 32.50 และ 33.00 แนวรับ 31.00	31.50 / 31.00	32.50 / 33.00

PTT Oil and Retail Business (OR TB; THB 21.30) – ชื้อ

- แนวรับ : 21.30 และ 21.00
- แนวต้าน : 22.00 และ 22.40
- ราคาหุ้นปรับตัวเพิ่มขึ้นเกิดสัญญาณฟื้นตัวทางเทคนิค พร้อมด้วยปริมาณการซื้อขายที่เพิ่มสูงขึ้น หลังจากเคลื่อนไหวออกด้านข้างเพื่อสร้างฐาน ทำให้แนวโน้มในระยะสั้นยังมีโอกาสปรับตัวเพิ่มขึ้นต่อเนื่อง
- MACD ปรับตัวเพิ่มขึ้นเหนือเส้นค่าเฉลี่ยทดสอบระดับ 0 เครื่องมือทางเทคนิคชี้วัดแนวโน้มขึ้นปรับตัวเพิ่มขึ้นทดสอบแนวโน้มลง RSI ปรับตัวเพิ่มขึ้นเหนือระดับ 50
- แนะนำซื้อ OR โดยมีแนวรับที่ 21.30 และ 21.00 เพื่อคาดหวังการปรับตัวเพิ่มขึ้นไปทดสอบแนวต้านที่ 22.00 และ 22.40 เป็นจุดขายทำกำไร
- STOP LOSS ถ้าราคาหุ้นปิดต่ำกว่า 20.90



Dohome (DOHOME TB; THB 14.00) – ชื้อ

- แนวรับ : 14.00 และ 13.70
- แนวต้าน : 14.70 และ 15.00
- ราคาหุ้นปรับตัวเพิ่มขึ้นเกิดสัญญาณฟื้นตัวทางเทคนิค พร้อมด้วยปริมาณการซื้อขายที่เพิ่มสูงขึ้น หลังจากปรับตัวลดลงไปทดสอบแนวรับของเส้นค่าเฉลี่ย 200 วัน ทำให้แนวโน้มหลักยังมีโอกาสปรับตัวเพิ่มขึ้นต่อเนื่อง
- MACD เคลื่อนไหวออกด้านข้างเหนือระดับ 0 เครื่องมือทางเทคนิคชี้วัดแนวโน้มลงเคลื่อนไหวเหนือแนวโน้มขึ้น RSI ปรับตัวลดลงต่ำกว่าระดับ 50
- แนะนำซื้อ DOHOME โดยมีแนวรับที่ 14.00 และ 13.70 เพื่อคาดหวังการปรับตัวเพิ่มขึ้นไปทดสอบแนวต้านที่ 14.70 และ 15.00 เป็นจุดขายทำกำไร
- STOP LOSS ถ้าราคาหุ้นปิดต่ำกว่า 13.50



Trading Pick Follow up:

		แนวรับ	แนวต้าน
MTC	แนวโน้มขึ้นทดสอบ 37.00 และ 38.50 แนวรับสำคัญ 33.50	35.25 / 35.00	37.00 / 38.50
THANI	แนวโน้มขึ้นทดสอบ 3.94 และ 4.00 แนวรับสำคัญ 3.60	3.80 / 3.74	3.94 / 4.00
ADVANC	แนวโน้มขึ้นทดสอบ 218 และ 222 แนวรับสำคัญ 204	210 / 208	218 / 222
MEB	แนวโน้มขึ้นทดสอบ 37.00 และ 38.00 แนวรับสำคัญ 33.50	35.25 / 35.00	37.00 / 38.00
TTB	แนวโน้มขึ้นทดสอบ 1.50 และ 1.54 แนวรับสำคัญ 1.39	1.44 / 1.42	1.50 / 1.54
CK	แนวโน้มขึ้นทดสอบ 21.50 และ 22.00 แนวรับสำคัญ 20.20	20.80 / 20.50	21.50 / 22.00
NRF	แนวโน้มขึ้นทดสอบ 6.15 และ 6.50 แนวรับสำคัญ 5.55	5.80 / 5.55	6.15 / 6.50
TMI	STOP LOSS ถ้าราคาหุ้นเคลื่อนไหวต่ำกว่า 2.00 ลงไป แนวรับถัดไป 1.90	2.00 / 1.90	2.10 / 2.30

Thailand Derivative Market

SET50 Index Futures

S50M23:961.70 ปรับตัวเพิ่มขึ้นเกิดสัญญาณฟื้นตัวทางเทคนิคทะลุผ่านแนวต้านที่ 950 และ 960 ขึ้นไป หลังจากปรับตัวลดลงไปทดสอบแนวรับสำคัญที่ 944 ซึ่งเราคาดว่า การปรับตัวเพิ่มขึ้นต่อเนื่องเหนือระดับ 960 ขึ้นไป จะมีแนวต้านถัดไปที่ 968 และ 973 เป็นแนวต้านสำคัญ โดยมีแนวรับสำคัญที่ 952 ถ้าย้อนกลับลงไป จะมีแนวรับถัดไปที่ 947

แนวรับ : 960 และ 952

แนวต้าน : 968 และ 973

คำแนะนำ: เราแนะนำให้ Open Long ใน S50M23 ที่แนวรับ 960 เพื่อคาดหวังการปรับตัวเพิ่มขึ้นไปทดสอบแนวต้านที่ 968 และ 973

STOP LOSS สถานะ Long ถ้า S50M23 ปรับตัวลดลงต่ำกว่า 952

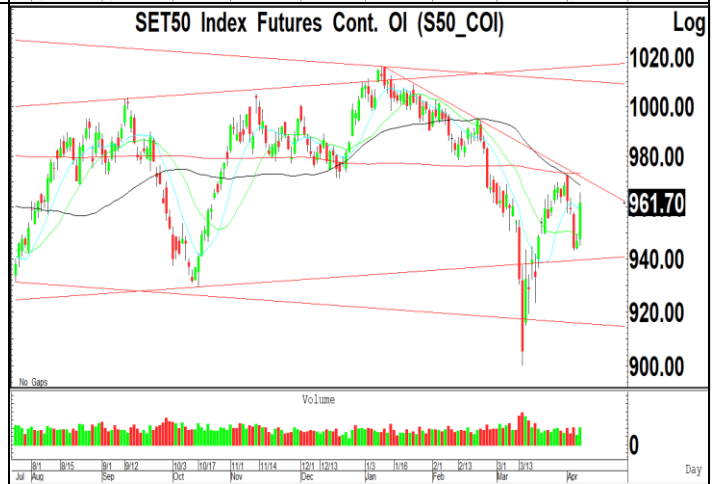
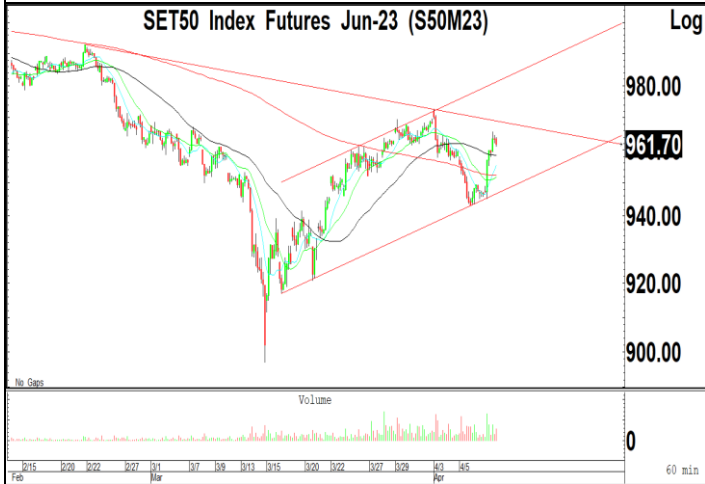
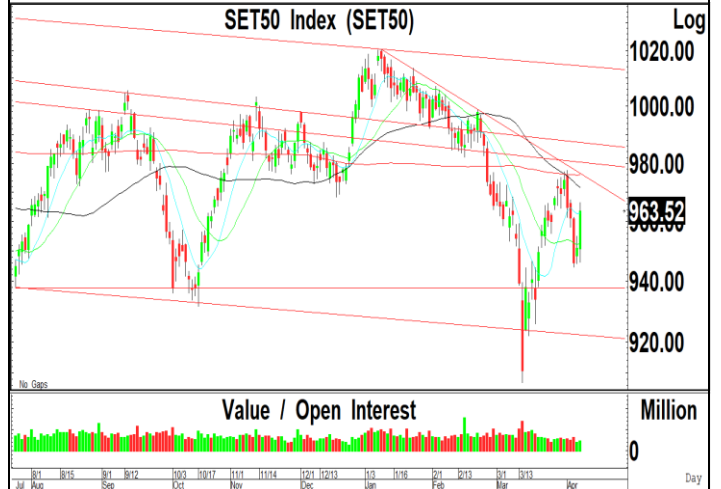

Thailand Derivative Market

Spot Gold:1990 สัญญาฟิวเจอร์ทองคำปรับตัวลดลงเกิดสัญญาณขายทางเทคนิคหลังจากปรับตัวเพิ่มขึ้นไปทดสอบทดสอบแนวต้านที่ 2050 ในขณะที่โครงสร้างของราคาทองคำถูกขายที่แนวต้าน 2030 และมีแนวต้านสำคัญที่ 2065 ทำให้แนวโน้มในระยะสั้นมีความเสี่ยงในการปรับตัวลดลงไปทดสอบแนวรับที่ 1960 ถ้าหลุดจะมีแนวรับถัดไปที่ 1900 ในขณะที่ค่าเงินบาทมีแนวต้านสำคัญที่ 34.50 ถ้าทะลุผ่านขึ้นไปได้ จะมีแนวต้านถัดไปที่ 35.00

แนวรับ : 2000 และ 1970

แนวต้าน : 2030 และ 2040

คำแนะนำ: เราแนะนำให้ Open Short ใน GOM23 ที่แนวต้าน 2030 เพื่อคาดหวังการปรับตัวลดลงไปทดสอบแนวรับที่ 2000 และ 1970

STOP LOSS สถานะ Short ถ้า GOM23 ปรับตัวเพิ่มขึ้นเหนือ 2050

GF10J23 แนวรับ 32500 และมีแนวต้าน 32800

10 Baht Gold Futures Cont. OI (GF10_COI)



Gold Spot Price,RT (IQXGL)



US Dollar/Thai Baht,RT (IQXUSTB)



Thailand Derivative Market

<p>GULFM23</p> <p>ราคาหุ้นปรับตัวเพิ่มขึ้นเกิดสัญญาณฟื้นตัวทางเทคนิคไปทดสอบแนวต้านที่ 54.00 หลังจากเคลื่อนไหวออกด้านข้างเพื่อสร้างฐาน แต่เราคาดว่า แนวโน้มหลักยังมีความเสี่ยงในการปรับตัวลดลงไปทดสอบแนวรับที่ 52.50 และ 51.50 โดยมีแนวต้านที่ 54.00 ถ้าทะลุผ่านขึ้นไปได้ จะมีแนวต้านถัดไปที่ 56.00</p> <p style="text-align: center;">แนวรับ : 52.50 และ 51.50 แนวต้าน : 54.00 และ 54.50</p> <p>คำแนะนำ: เราแนะนำให้ Open Short ใน GULFM23 ที่แนวต้าน 54.00 เพื่อคาดหวังการปรับตัวลดลงไปทดสอบแนวรับที่ 52.50 และ 51.50</p> <p>STOP LOSS สถานะ Short ถ้า GULFM23 ปรับตัวเพิ่มขึ้นเหนือ 54.50</p>	<p style="text-align: center;">Gulf Energy Development PCL (GULF)</p> <p style="text-align: right;">Log</p>
<p>CBGM23</p> <p>ราคาหุ้นปรับตัวเพิ่มขึ้นเกิดสัญญาณฟื้นตัวทางเทคนิคเหนือแนวรับสำคัญที่ 87.00 หลังจากปรับตัวลดลงหลุดแนวรับที่ 92.00 ลงไป แต่เราคาดว่า แนวโน้มของราคาหุ้นมีโอกาสฟื้นตัวเหนือแนวรับสำคัญกลับขึ้นไปทดสอบแนวต้านที่ 92.00 โดยมีแนวรับสำคัญที่ 87.00 ถ้าหลุดจะมีแนวรับถัดไปที่ 82.00</p> <p style="text-align: center;">แนวรับ : 88.00 และ 87.00 แนวต้าน : 90.00 และ 92.00</p> <p>คำแนะนำ: เราแนะนำให้ Open Long ใน CBGM23 ที่แนวรับ 88.00 เพื่อคาดหวังการฟื้นตัวไปทดสอบแนวต้านที่ 92.00 และ 95.00</p> <p>STOP LOSS สถานะ Long ถ้า CBGM23 ปรับตัวลดลงต่ำกว่า 87.00</p>	<p style="text-align: center;">Carabao Group PCL (CBG)</p> <p style="text-align: right;">160.00 140.00 120.00 100.00 89.25 80.00 60.00 40.00</p> <p style="text-align: right;">Million Week</p>
<p>DELTAM23</p> <p>ราคาหุ้นปรับตัวเพิ่มขึ้นเกิดสัญญาณฟื้นตัวทางเทคนิคไปทดสอบแนวต้านที่บริเวณ 970 หลังจากทะลุผ่านแนวต้านที่ 940 ขึ้นไป แต่เราแนะนำให้ระวังการปรับตัวเพิ่มขึ้นเหนือระดับ 970 น่าจะมีแรงขายทำกำไรในระยะสั้น โดยมีแนวรับที่ 940 ถ้าหลุดจะมีแนวรับถัดไปที่ 900 และ 870</p> <p style="text-align: center;">แนวรับ : 940 และ 900 แนวต้าน : 970 และ 980</p> <p>คำแนะนำ: เราแนะนำให้ขายทำกำไรสถานะ Long ใน DELTAM23 ที่แนวต้าน 970 เพื่อรอการปรับฐานลงไปทดสอบแนวรับที่ 940 ถ้าหลุดแนวรับถัดไป 900 และ 870</p> <p>STOP LOSS สถานะ Long ถ้า DELTAM23 ปรับตัวลดลงต่ำกว่า 940</p>	<p style="text-align: center;">Delta Electronics (Thailand) PCL (DELTA)</p> <p style="text-align: right;">Log</p> <p style="text-align: right;">968.00 800.00 600.00 500.00</p> <p style="text-align: right;">Day</p>

ข่าวเด่นรอบวัน

BAM	BAM ทูบเป่าควา NPL เรียกเก็บเงินสดได้อีก BAM กวาดเอ็นพีแอลเข้าพอร์ตโค้งแรกเฉียด 5 พันล้านบาท ปีนี้มีสิทธิเกินเป้า 9 พันล้านบาท ซึ่งไตรมาสแรกเรียกเก็บเงินสดได้เยอะ 3.4 พันล้านบาท เปิดกลยุทธ์ขาย NPA โปรโมชัน มีผ่อนแถมผูกมิตรแพลตฟอร์มขาย NPA ต่อเนื่อง เปิดโครงการจูงใจ NPL ปิดหนี้ - หนุน
BRR	BRR น้ำตาลขาขึ้นนาน ปลุกป่าเฟส 3 ฎีปุ่หนุน BRR ชีราคาหน้าตาลพุ่งจากสภาวะอากาศ มองราคาไต่ระดับขึ้นได้อีก ทรงตัวสูงนาน ชีส่งผลดีต่อบริษัทระยะยาว แยมเดินหน้าปลุกป่า ดำเนินธุรกิจเชื้อเพลิงชีวมวลเฟส 3 อีก 5 หมื่นไร่ ตามหลังเฟส 2 มาติดๆ หลังตีमानด์ฎีปุ่สูง ส่วนเฟสแรก 4 หมื่นไร่ เริ่มรับรู้รายได้กลางปี - หนุน
SYNEX	SYNEX มุ่งชน 4 หมื่นล.เที่ยวบูมตันยอดขาย SYNEX รับอานิสงส์ท่องเที่ยวไทยคึกคัก หนุนยอดขายแก๊สเจ็ตพุ่งทะยาน แกรมเดินหน้าคึกคัก 100 ล้านบาท ลุยซื้อกิจการธุรกิจบริการ อพริานไทยเงินเพิ่ม "สุธิดา มงคลสุธี" ปักธงปี 2566 รายได้ทะลุ 4 หมื่นล้านบาท รับพอร์ตลูกค้าขยายตัวเด่น - หนุน
BAFS	BAFS น้ำมันเครื่องบินโต ท่องเที่ยวพุ่งหนุนเพิ่มค่า BAFS ปริมาณเติมน้ำมันเครื่องบินโตแกร่ง นักท่องเที่ยวเงินหนุนกลับมาระดับ 11-12 ล้านลิตรต่อวัน มีโอกาสปรับเป้าขึ้น จากปัจจุบันคาดโต 40%แตะ 4.2 พันล้านลิตร ส่วน FPT ส่งน้ำมันทางท่อแตะ 600 ล้านลิตร ชุมติลงทุนพลังงานสะอาดต่อเนื่อง คาดชดเชยไตรมาส 2-3/2566 - หนุน
TPIPP	TPIPP เล็ง 3.6 พันเมก รายได้ปี 1.2 หมื่นล. TPIPP เล็งเข้าประมูลพลังงาน เฟส 2 กำลังผลิต 3,600 เมกะวัตต์เพิ่ม ธุรกิจไฟฟ้าโตดี รับอานิสงส์ค่า Ft คาดรายได้รวมไม่ต่ำกว่า 1.2 หมื่นล้านบาท เชื้อคาร์บอนเครดิตโอกาสทำเงิน - หนุน
KK	KK สงกรานต์-เลือกตั้งหนุน ยอดขายไตรมาส 2 สะพัด KK จับตามผลงานไตรมาส 2/2566 ดีกว่าไตรมาส 1/2566 รับอานิสงส์เทศกาลสงกรานต์-เลือกตั้ง หนุนยอดจำหน่ายใช้สอยสะพัด ด้านผู้บริหาร "กวิศพงษ์ สิริธนนท์สกุล" ปักหมุดโลเคชั่นเด่น อำนวยความสะดวกให้ลูกค้า เล็งเปิดสาขาใหม่ไม่ต่ำกว่า 6 แห่ง พร้อมทุ่มงบลงทุน 120 ล้านบาท ขยายอาณาจักรสู่ตราวิวาส, นครศรีธรรมราช - หนุน
TPLAS	TPLAS อพยอดคุดตันทุนผลิต บันผล 3 พ.ค.นี้ TPLAS วางกลยุทธ์กระตุ้นยอดขาย คุดตันทุนการผลิต พร้อมเพิ่มประสิทธิภาพการผลิต ส่งสัญญาณแนวโน้มธุรกิจสดใส ท่องเที่ยวฟื้นตัว หนุนตีमानด์ใช้ถุงพลาสติกเพิ่ม ดันยอดขายพุ่ง ปักเป้ารายได้ปี 8-10% ด้านผู้ถือหุ้นไฟเขียวบันผล 0.10 บาท วันที่ 3 พฤษภาคมนี้ - หนุน

ข่าวเด่นรอบวัน

PACO	PACO ควาดีลกลุ่มคูโบต้า สบของเจาะฐานอาเซียน PACO เซ็นสัญญาจ้างผลิตกลุ่มคูโบต้า พัฒนางานผลิตชิ้นส่วนแอร์รถเพื่อการเกษตร ชูแผนขยายตลาดไทยและภูมิภาคอาเซียน ตั้งเป้าผลิต 6,000 คันภายใน 3 ปี พร้อมต้นรายได้ปี 2566 ทะยาน 20-30% รุกขยายปีกส่งออกเต็มสูบ -ทันหุ้น
TACC	TACC ปิดดีลควรวรวม จอบูกรายได้ทันที Q2 TACC ทุ่ม 40 ล้านบาท ปิดดีลควรวรวมธุรกิจสุขภาพและความงามจากประเทศเกาหลี พร้อมเปิดบริษัทย่อย "เฮลท์อินสไปร์ต แพลนเน็ต" จอบูกรายได้เข้าทันทีในไตรมาส 2/2566 ตั้งเป้าโกยรายได้ภายในปี 2567 ทะลุ 100 ล้านบาท เตรียมขายผ่านออนไลน์-รีเทล -ทันหุ้น
GABLE	'GABLE' เดินสายโรดโชว์ ลุยขายไอพีโอไตรมาส 2 นี้ GABLE เปิดฉากโรดโชว์พบนักลงทุนหัวเมืองใหญ่ภาคใต้-ภาคเหนือ และภาคกลาง ตามแผนการขายหุ้นไอพีโอ 175 ล้านหุ้น ในช่วงไตรมาส 2/2566 ชูปัจจัยพื้นฐานแกร่ง ติดระดับท็อป บริษัทเทคโนโลยีของเมืองไทย ที่ได้รับการตอบรับจากลูกค้าในการทำดิจิทัลทรานส์ฟอร์มเมชัน และกำลังขยายการเติบโตแบบก้าวกระโดด -ทันหุ้น
RT	RT แบ็กล็อกทะลุ 10,358 ล. ควางงานอ่างเก็บน้ำเพิ่ม RT ควางงานจากกรมชลประทาน โครงการอ่างเก็บน้ำคลองโพล้ จังหวัดระยอง มูลค่ารวม 949.99 ล้านบาท คาดเริ่มก่อสร้าง Q2/66 เดิม Backlog ในมือ 10,358 ล้านบาท เดือดต่อเนื่อง ดอยการเข้ารับงานก่อสร้างสะท้อนต้นทุนใหม่และพัฒนาประสิทธิภาพการดำเนินงานอย่างต่อเนื่อง -ทันหุ้น
ORN	ORN ยื่นไฟลิ่งเข้าเทรด SET แผนผู้นำอสังหาทางเหนือ "อรสิริน โฮลดิ้ง" หรือ ORN หุ้น IPO น้องใหม่ ยื่นไฟลิ่งขาย 406.5 ล้านหุ้น เดินหน้าเข้า SET เผยแผนระดมทุนเพื่อขยายธุรกิจบนพื้นที่ศักยภาพ เป้าหมายเป็นผู้นำตลาดอสังหาภาคเหนือใน 3 ปี ขณะที่ผลการดำเนินงานปี 2565 กำไรกว่า 280 ล้านบาท และมีอีก 18 โครงการรอเปิดใหม่มูลค่า 15,505 ล้านบาท ในส่วนนี้รอรับรู้รายได้ประมาณ 605 ล้านบาท ปีนี้ -ทันหุ้น
WICE	WICE ดีลพันธมิตรต่อยอด เล็งครึ่งปีหลังโลจิสติกส์ฟื้น WICE อยู่ระหว่างเจรจาพันธมิตร 2-3 ราย ผนึกกำลังเดินหน้าต่อยอดธุรกิจ "อีวี โลจิสติกส์" คาดชัดเจนครึ่งปีหลัง 2566 ด้านปริมาณงานขนส่งโดยรวมไตรมาสแรกยังทรงตัว เนื่องจากเป็นช่วงโลว์ซีซั่น มองทิศทางครึ่งปีหลัง 2566 ปรับตัวดีขึ้น ความต้องการยุโรป-สหรัฐกลับมา ล่าสุดยื่นไฟลิ่ง ETL บริษัทย่อย เตรียมเข้าเทรดไตรมาส 3 นี้ ขยายธุรกิจขนส่งสินค้าข้ามแดน -ทันหุ้น

NVDR Trading

ประจำวันที่ 10 เมษายน 2566

NVDR TOP Value			
Top 25 NVDR Net Buy		Top 25 NVDR Net Sell	
1. BDMS	220,785,225	1. JMT	-63,392,085
2. GULF	196,340,350	2. PR9	-59,669,650
3. TIDLOR	196,186,275	3. BTS	-55,953,435
4. CPALL	158,176,270	4. TRUE	-52,024,370
5. EA	137,179,272	5. PTTEP	-49,772,350
6. BH	128,486,300	6. TTB	-47,028,329
7. MTC	121,836,157	7. BCP	-45,796,850
8. BBL	108,418,900	8. TU	-41,722,490
9. DELTA	101,955,218	9. KBANK	-35,004,107
10. SCB	100,243,100	10. COM7	-19,121,737
11. KTB	95,325,420	11. CBG	-16,479,520
12. PTT	90,365,688	12. PTG	-14,769,580
13. KCE	82,628,341	13. ESSO	-14,659,120
14. HANA	78,168,850	14. SPRC	-14,426,100
15. BANPU	74,506,674	15. SNNP	-13,392,685
16. GPSC	72,556,062	16. PTTGC	-12,931,179
17. WHA	71,977,888	17. ADVANC	-12,039,721
18. THG	69,251,546	18. ORI	-10,171,810
19. BEM	61,546,490	19. MOSHI	-9,467,200
20. MINT	51,610,511	20. CK	-9,447,694
21. SCC	48,246,485	21. ICHI	-9,086,940
22. SIRI	46,585,264	22. BJC	-8,947,725
23. HMPRO	43,951,783	23. PLANB	-8,601,440
24. GUNKUL	43,201,100	24. ERW	-8,099,054
25. JMART	42,320,760	25. CPF	-7,962,861

NVDR TOP Volume			
Top 25 NVDR Net Buy		Top 25 NVDR Net Sell	
1. GTV	53,479,200	1. TTB	-32,571,365
2. SIRI	26,316,846	2. BTS	-7,460,000
3. WHA	16,495,100	3. PPPM	-6,666,100
4. GUNKUL	10,785,260	4. TRUE	-6,361,797
5. PSG	9,414,550	5. STOWER	-3,393,500
6. CHG	7,756,100	6. TU	-3,155,189
7. TIDLOR	7,371,503	7. PR9	-3,058,500
8. BANPU	7,294,503	8. CGD	-2,244,800
9. BDMS	7,251,900	9. ERW	-1,683,100
10. BEM	6,921,000	10. ESSO	-1,666,500
11. KTB	5,708,500	11. TMI	-1,609,300
12. NEWS	5,687,502	12. SITHAI	-1,564,500
13. TRC	5,359,300	13. BCP	-1,449,700
14. SGC	4,219,900	14. JMT	-1,444,099
15. AQUA	4,207,800	15. TRITN	-1,403,278
16. SVI	4,129,704	16. BWG	-1,359,074
17. GULF	3,646,600	17. SPRC	-1,337,900
18. CHASE	3,599,400	18. SUPER	-1,127,864
19. MTC	3,468,597	19. ECF	-1,123,500
20. WAVE	3,402,600	20. PTG	-1,108,400
21. MONO	3,378,300	21. IRPC	-1,038,400
22. ETC	3,133,500	22. PLANB	-1,031,400
23. HMPRO	3,064,344	23. CGH	-1,013,800
24. PTT	2,894,206	24. TCC	-870,100
25. SC	2,867,000	25. ORI	-856,800

ยอดสะสม 5 วันย้อนหลัง 3 เมษายน - 10 เมษายน 2566

NVDR TOP Value			
Top 25 NVDR Net Buy		Top 25 NVDR Net Sell	
1. KBANK	1,675,052,153	1. DELTA	-1,012,013,546
2. BDMS	1,174,261,936	2. TU	-308,019,485
3. CPALL	727,714,313	3. BANPU	-307,210,852
4. PTT	483,994,809	4. IVL	-142,383,344
5. BBL	450,603,230	5. BCP	-127,183,799
6. CBG	393,733,748	6. COM7	-116,787,785
7. TIDLOR	349,505,925	7. SKY	-84,943,725
8. BH	303,078,983	8. CPF	-80,294,672
9. MTC	284,873,823	9. ETC	-61,686,600
10. ADVANC	281,668,178	10. PR9	-59,833,850
11. WHA	272,288,879	11. BWG	-50,277,934
12. GULF	269,740,329	12. INTUCH	-48,556,035
13. BGRIM	257,235,031	13. GLOBAL	-46,288,298
14. AOT	243,034,294	14. ITC	-44,417,385
15. SCB	242,958,630	15. SPRC	-43,478,944
16. CPN	225,995,693	16. SCGP	-43,403,820
17. TOP	197,330,424	17. CENTEL	-39,279,813
18. THG	189,518,428	18. ORI	-38,451,417
19. KCE	182,997,749	19. STGT	-37,461,209
20. MINT	182,159,427	20. SINGER	-34,751,168
21. KTB	166,038,939	21. JMART	-34,424,625
22. AMATA	163,956,752	22. BLA	-34,153,398
23. GPSC	143,396,962	23. HMPRO	-33,944,002
24. OSP	141,300,840	24. PSL	-31,382,392
25. MAKRO	134,149,365	25. THCOM	-28,072,904

NVDR TOP Volume			
Top 25 NVDR Net Buy		Top 25 NVDR Net Sell	
1. GTV	209,099,500	1. BWG	-52,371,174
2. NEWS	98,612,308	2. SUPER	-33,239,617
3. PSG	80,735,950	3. BANPU	-27,764,685
4. SIRI	71,040,330	4. TU	-22,771,069
5. WHA	62,031,800	5. ETC	-14,601,700
6. BDMS	38,729,751	6. UREKA	-11,248,597
7. TRC	30,380,600	7. TMI	-7,736,499
8. TGE	29,881,792	8. MORE	-7,051,429
9. GUNKUL	26,711,473	9. PPPM	-6,116,000
10. WAVE	26,548,300	10. TTB	-5,565,078
11. AWC	18,357,399	11. MENA	-5,084,800
12. VGI	18,140,597	12. SHR	-4,517,841
13. PTT	15,400,718	13. ERW	-4,438,900
14. TIDLOR	13,413,993	14. IVL	-4,133,386
15. KBANK	12,685,516	15. SITHAI	-4,005,600
16. CHG	12,443,515	16. SPRC	-3,972,376
17. CPALL	11,754,565	17. BCP	-3,968,816
18. LH	11,572,017	18. COM7	-3,960,898
19. KTB	9,988,489	19. PJW	-3,891,504
20. IRPC	9,290,812	20. CPF	-3,873,529
21. MTC	8,255,427	21. ANAN	-3,682,800
22. AAV	8,186,300	22. STGT	-3,656,792
23. BCPG	8,118,467	23. CGD	-3,651,890
24. AMATA	7,194,040	24. ECF	-3,387,100
25. BGRIM	6,544,859	25. A5	-3,318,203

ข้อมูลแบบรายงานการเปลี่ยนแปลงการถือหลักทรัพย์ของผู้บริหาร (แบบ 59) Change by Management

Date of report		Source : กลต. (SEC)				
10 April, 2023						
ชื่อบริษัท	ชื่อผู้บริหาร	วิธีการได้มา/จำหน่าย	ประเภทหลักทรัพย์	วันที่ได้มา/จำหน่าย	จำนวน	ราคา
AH	นาย ชู ขวาน เข้ม	ซื้อ	หุ้นสามัญ	07/04/2566	72,100	29.52
CPF	นาย มนต์รี สุวรรณโพธิ์ศรี	ซื้อ	หุ้นสามัญ	14/03/2566	2,000	21.10
DMT	พลเอก สิบสันต์ ทรรทรานนท์	ซื้อ	หุ้นสามัญ	07/04/2566	100,000	13.40
HTC	นางสาว นพรัตน์ อมรชัยศักดิ์	ซื้อ	หุ้นสามัญ	05/04/2566	30,300	32.00
ORI	นาง อารดา จรุงเอก	ซื้อ	หุ้นสามัญ	07/04/2566	1,264,000	11.93
ORI	นาง อารดา จรุงเอก	ซื้อ	หุ้นสามัญ	07/04/2566	4,529,500	11.73
PEACE	นาย พิสิฐ ปัญจคุณากรณ์	ซื้อ	หุ้นสามัญ	07/04/2566	12,500	4.16
PEACE	นาย วิฑูร งามบุญอนันต์	ซื้อ	หุ้นสามัญ	07/04/2566	9,900	4.12
PLUS	นาย นิลสุวรรณ ลีลาทัศน์	ซื้อ	หุ้นสามัญ	07/04/2566	100,000	7.42
RBF	นาง เพ็ชรา รัตนภูมิภิญโญ	ซื้อ	หุ้นสามัญ	07/04/2566	181,000	10.86
RBF	นาง เพ็ชรา รัตนภูมิภิญโญ	ซื้อ	หุ้นสามัญ	04/04/2566	100,000	11.30
RCL	นาย ทวีโชค ต้นธูเนิดย์	ซื้อ	หุ้นสามัญ	07/04/2566	20,000	25.00
RS	นาย สุรชัย เขษรโชติศักดิ์	ซื้อ	หุ้นสามัญ	07/04/2566	230,000	15.09
SABUY	นาย ชูเกียรติ รุจนพรพิจ	ซื้อ	หุ้นสามัญ	07/04/2566	1,000,000	10.90
SABUY	นาย ชูเกียรติ รุจนพรพิจ	ซื้อ	หุ้นสามัญ	07/04/2566	11,500,000	11.00
SABUY	นาย ชูเกียรติ รุจนพรพิจ	ซื้อ	หุ้นสามัญ	07/04/2566	1,500,000	10.80
SEAFCO	นาย ณรงค์ ทัดนนิพันธ์	ซื้อ	หุ้นสามัญ	05/04/2566	110,000	3.67
SIMAT	นาย บุญเลิศ เอี้ยวพรชัย	ซื้อ	หุ้นสามัญ	07/04/2566	50,000	2.12
SKR	นาย สุรียนต์ โคจรโรจน์	ซื้อ	หุ้นสามัญ	06/04/2566	100,000	9.10
STC	นาย สุรสิทธิ์ ชัยตระกูลทอง	ซื้อ	หุ้นสามัญ	07/04/2566	21,000	0.77
STC	นาย สุรสิทธิ์ ชัยตระกูลทอง	ซื้อ	หุ้นสามัญ	07/04/2566	46,700	0.77
Revoked by Reporter						
STI	นาย เฉลิมพล เดชะกำธร	ซื้อ	หุ้นสามัญ	07/04/2566	37,500	5.15
SYNTEC	นาย จิรโมท พหุสุตร	ซื้อ	หุ้นสามัญ	07/04/2566	400,000	1.70
SYNTEC	นาย ณยศ ปิสิญธนะกุล	ซื้อ	หุ้นสามัญ	07/04/2566	100,000	1.69
TQR	นาย ชนะพันธุ์ พิริยะพันธุ์	ซื้อ	หุ้นสามัญ	07/04/2566	300,000	12.00
TQR	นาง ยุพเรศ พิริยะพันธุ์	ซื้อ	หุ้นสามัญ	07/04/2566	300,000	12.00
ILM	นาย ณัฒนิยน์ ยุทธพัฒน์ศักดิ์	ขาย	หุ้นสามัญ	10/04/2566	10,000	20.50
ILM	นาย ณัฒนิยน์ ยุทธพัฒน์ศักดิ์	ขาย	หุ้นสามัญ	10/04/2566	17,800	20.30
ONEE	นาย พิภาใหม่ คำรงค์ธรรม	ขาย	หุ้นสามัญ	15/03/2566	200,000	6.30
SABUY	นาย ชูเกียรติ รุจนพรพิจ	ขาย	หุ้นสามัญ	07/04/2566	2,000,000	11.00
SABUY	นาย ชูเกียรติ รุจนพรพิจ	ขาย	หุ้นสามัญ	07/04/2566	9,500,000	11.00
SKR	นาย เสนีย์ กระจ่างศรี	ขาย	หุ้นสามัญ	04/04/2566	10,000	9.07
STC	นาย สุรสิทธิ์ ชัยตระกูลทอง	ขาย	หุ้นสามัญ	07/04/2566	25,700	0.78
TGE	นางสาว พัชรา ทองประไพ	ขาย	หุ้นสามัญ	05/04/2566	300,000	2.07
TGE	นางสาว พัชรา ทองประไพ	ขาย	หุ้นสามัญ	04/04/2566	400,000	2.22
ADB	นาย เหว่ย-โค หวัง	โอน	หุ้นสามัญ	07/04/2566	10,000,000	0.37
KCE	นาย ไพฑูรย์ ทวีผล	โอน	หุ้นสามัญ	07/04/2566	50,000	-
TVDH	นาย ทรงพล ชัยภูมาตกรกิจ	โอน	หุ้นสามัญ	04/04/2566	34,037,785	-

ข้อมูลการขายชอร์ต

10-Apr-2566

หลักทรัพย์	ปริมาณหุ้นที่ขายชอร์ต (หุ้น)	มูลค่าการขายชอร์ต (บาท)	%ปริมาณการขายชอร์ต	%มูลค่าการขายชอร์ต
1 RABBIT	3269700	3,002,331.00	37.79	37.74
2 TRUE-R	9968500	81,587,310.00	30.62	30.61
3 TVO	166700	4,375,875.00	28.47	28.43
4 STEC	301000	3,721,630.00	26.46	26.45
5 EP	195200	647,992.00	25.71	25.89
6 SGP	21900	194,135.00	24.44	24.41
7 CPF-R	3284600	68,343,000.00	22.01	21.94
8 MEGA	92500	3,875,775.00	21.11	21.08
9 PTTEP-R	618000	98,456,650.00	20.6	20.58
10 TTA-R	229100	1,768,590.00	20.57	20.48
11 DCC	749700	1,702,450.00	19.96	19.9
12 ASP	490000	1,352,828.00	19.87	19.79
13 CK	462300	9,635,290.00	17.52	17.53
14 BBL	577700	89,232,150.00	16.87	16.87
15 JUBILE	6700	164,820.00	16.5	16.5
16 BTS-R	8003100	60,106,600.00	16.51	16.45
17 AH	74600	2,234,425.00	16.41	16.38
18 CENTEL	408700	22,451,425.00	16.36	16.33
19 BCPG	774100	7,870,520.00	15.97	15.96
20 OSP-R	707300	21,023,850.00	15.75	15.75
21 JMT-R	1221900	53,382,675.00	15.6	15.54
22 SGP-R	13900	123,485.00	15.51	15.53
23 BGRIM	689300	27,433,725.00	15.14	15.11
24 CPN-R	734400	51,066,825.00	15.18	15.1
25 BEM	6094500	54,147,450.00	15	14.93
26 BDMS	6630300	202,120,225.00	14.6	14.62
27 TU-R	3873200	51,435,360.00	14.14	14.12
28 SAT-R	29100	550,180.00	13.95	13.93
29 SPCG-R	22500	301,500.00	13.91	13.89
30 BJC	277500	10,481,350.00	13.85	13.86
31 IRPC	5167700	13,441,532.00	13.83	13.85
32 SCGP	981800	44,599,800.00	13.79	13.79
33 TTA	151400	1,167,200.00	13.6	13.52
34 BH	347600	81,039,500.00	13.56	13.51
35 BCH-R	719300	14,891,820.00	13.33	13.28
36 TU	3617400	48,147,640.00	13.21	13.22
37 PTTEP	390900	62,310,700.00	13.03	13.02
38 ITD	413000	649,208.00	13.02	13.02
39 JAS-R	1458600	2,963,500.00	12.87	12.86
40 KTC-R	668100	37,003,025.00	12.59	12.59
41 SPRC	1106500	11,937,350.00	12.54	12.53
42 EA	1596500	118,630,400.00	12.61	12.5
43 KTB	3513400	58,438,590.00	12.17	12.14
44 BAM	1239000	16,940,850.00	11.96	11.93
45 UNIQ	2300	8,620.00	11.86	11.87

หลักทรัพย์	ปริมาณหุ้นที่ขายชอร์ต (หุ้น)	มูลค่าการขายชอร์ต (บาท)	%ปริมาณการขายชอร์ต	%มูลค่าการขายชอร์ต
46 INTUCH-R	260600	19,296,050.00	11.76	11.74
47 OR-R	1043500	22,036,870.00	11.6	11.56
48 IVL	730000	24,896,775.00	11.53	11.45
49 OR	1028400	21,711,190.00	11.44	11.39
50 RJH	10000	286,900.00	11.17	11.15
51 KCE	787100	35,294,375.00	11.08	11.06
52 AOT	1081000	77,891,125.00	11.03	11.01
53 CRC-R	540300	24,452,325.00	10.91	10.92
54 EGCO	56900	8,941,250.00	10.91	10.92
55 TPIPP	152900	506,178.00	10.91	10.89
56 TESCO	277900	5,353,230.00	10.89	10.89
57 SAWAD-R	1455000	79,715,950.00	10.84	10.81
58 PSL-R	389800	5,334,800.00	10.83	10.81
59 EA-R	1361100	101,684,850.00	10.75	10.71
60 ORI	509500	6,051,900.00	10.67	10.69
61 GUNKUL-R	9394300	37,608,352.00	10.37	10.38
62 III	198100	2,734,240.00	10.37	10.36
63 AJ	17100	176,040.00	10.01	10.05
64 BANPU	4353700	44,843,100.00	9.84	9.89
65 GULF	2271400	121,088,200.00	9.91	9.86
66 TCAP	310900	14,318,175.00	9.79	9.81
67 MINT	1650900	50,519,025.00	9.67	9.69
68 IRPC-R	3580300	9,308,780.00	9.58	9.59
69 BPP	73300	1,094,210.00	9.59	9.59
70 BCP	477000	15,038,375.00	9.45	9.44
71 MTC	1175400	41,015,975.00	9.31	9.25
72 RATCH-R	241900	9,291,175.00	9.26	9.24
73 QH	1664000	4,026,880.00	9.25	9.23
74 PTTGC	875300	39,286,650.00	9	8.98
75 CRC	446300	20,028,500.00	9.01	8.94
76 BTS	4314200	32,395,025.00	8.9	8.87
77 PTL	14200	251,340.00	8.83	8.83
78 GPSC	315000	21,307,425.00	8.82	8.81
79 INTUCH	195900	14,483,850.00	8.84	8.81
80 CENTEL-R	216600	11,862,850.00	8.67	8.63
81 GFPT-R	180300	2,082,270.00	8.49	8.52
82 TCAP-R	268500	12,349,025.00	8.45	8.46
83 ADVANC	356900	75,155,900.00	8.46	8.42
84 KKP	184900	11,746,675.00	8.39	8.39
85 EPG	111300	886,270.00	8.34	8.35
86 TISCO	311600	31,471,600.00	8.31	8.31
87 SCC	63000	19,785,300.00	8.3	8.29
88 RBF-R	46000	504,900.00	8.28	8.26
89 BJC-R	163500	6,173,975.00	8.16	8.17
90 STA	219000	4,824,700.00	8.21	8.17

หมายเหตุ :- %ปริมาณและมูลค่าการขายชอร์ต เปรียบเทียบกับปริมาณและมูลค่าการซื้อขายแบบ AOM

- " -R " ข้อมูลธุรกรรมขายชอร์ตในเอ็นวีซีอาร์

Source:SETSMART

SET50 Index Futures - Trading Volume

10 April 2023

Volume, OI: Contracts

	Foreign Investor		Local Institutions		Local Investor		Total	
	Volume	%	Volume	%	Volume	%	Volume	OI
Long	101,068	41.99%	40,301	16.74%	99,317	41.26%		
Short	79,972	33.23%	49,997	20.77%	110,717	46.00%		
Net	21,096	-	-9,696	-	-11,400	-	240,686	470,710

13 March 2023 - 10 April 2023 (1 Month)

Volume, OI: Contracts

	Foreign Investor		Local Institutions		Local Investor		Total	
	Volume	%	Volume	%	Volume	%	Volume	OI
Long	2,691,627	44.45%	1,013,857	16.74%	2,349,491	38.80%		
Short	2,535,058	41.87%	1,008,097	16.65%	2,511,820	41.48%		
Net	156,569	-	5,760	-	-162,329	-	6,054,975	470,710

3 January 2023 - 10 April 2023 (YTD)

	Foreign Investor		Local Institutions		Local Investor		Total	
	Volume	%	Volume	%	Volume	%	Volume	OI
Long	6,239,352	38.98%	2,638,483	16.49%	7,126,752	44.53%		
Short	6,353,119	39.70%	2,598,299	16.23%	7,053,169	44.07%		
Net	-113,767	-	40,184	-	73,583	-	16,004,587	470,710

Source: SETSMART

Rights & Benefits

April

Monday		Tuesday		Wednesday		Thursday		Friday	
03-Apr		04-Apr		05-Apr		06-Apr		07-Apr	
NDX01-XD@0 VL-W1-XE 1:1@0.5	THCOM-XD@0.5	DCC-XD@0.011	SCGP-XD@0.35	GLORY-XD@0.06				CHEWA-XD@0.0183 SCC-XD@2	GPI-XD@0.04 SMPC-XD@0.4
10-Apr		11-Apr		12-Apr		13-Apr		14-Apr	
AIE-W2-XE 1:0.25@1 BANPU-XD@0.75 MINT-W8-XE 1:1@28 TVDH-XW 3:1	ATP30-XD@0.03 BPP-XD@0.3 QTC-XD@0.2	J-XD@0.03 JMT-XD@0.59 LHSC-XD@0.125	JMART-XD@0.66 KWC-XD@10 QHPF-XD@0.12	TTB-XD@0.053					
17-Apr		18-Apr		19-Apr		20-Apr		21-Apr	
GC-XD@0.15 S11-XD@0.1 TMT-XD@0.15	KBANK-XD@3.5 SCB-XD@5.19 UKEM-XD@0.015	KGI-XD@0.355 KTB-P-XD@0.8365 PIMO-W2-XE 1:1@1.75 RS-XD@0.01111 TCAP-P-XD@1.9 TOG-XD@0.43	KTB-XD@0.682 KTC-XD@1.15 RS-XD(SD)10:1 TCAP-XD@1.9 TIPCO-XD@0.7	FTE-XD@0.06 III-W1-XE 1:1.01007@5.94021 STA-XD@0.28 STGT-XD@0.25 TIDLOR-XD(SD)8:1 TPLAS-XD@0.1	HMPRO-XD@0.21 PJW-XD@0.05 STA-XD@0.72 TCC-W4-XE 1:1.10801@0.903 TIDLOR-XD@0.292 YUASA-XD@0.346	AIT-XD@0.17 MAJOR-XD@0.25 THANA-XD@0.07	JR-XD@0.09 NER-XD@0.31	BBL-XD@3 TISCO-XD@7.75	PSL-XD@0.25 TISCO-P-XD@7.75
24-Apr		25-Apr		26-Apr		27-Apr		28-Apr	
CH-XD@0.06 NUSA-W4-XE 1:1.135@0.881	CIMBT-XD@0.0115	BGC-XD@0.12 III-XD@0.4 SNP-W2-XE 1:1@1 WFX-XD@0.21	FPI-XD@0.08 SMART-XD@0.0365 UBA-XD@0.0459	EASTW-XD@0.09 KCC-XD@0.0212 SKR-XD@0.08	GUNKUL-XD@0.06 NEX-W2-XE 1:1.56@1	AAI-XD@0.2 HTECH-XD@0.04 KKP-XW 12:1 KKP-XD@1.5 MINT-XD@0.25 NSL-XD@0.3 PDJ-XD@0.01111 POLY-XD@0.08 RBF-XD@0.1 SAMCO-XD@0.1 SGC-XD@0.11 SUN-XD@0.1 TM-XD@0.05 WHAUP-XD@0.1	AUCT-XD@0.305 JDF-XD@0.02 KKP-XW 12:1 MAKRO-XD@0.33 MTC-XD@0.95 PDJ-XD@0.1 PDJ-XD(SD)10:1 QH-XD@0.1 SAK-XD@0.137 SFLEX-XD@0.03 SRCHA-XD@0.2 TKC-XD@0.4 TPCH-XD@0.183	ALUCON-XD@10 AYUD-XD@0.26 CHG-XD@0.075 CIG-XR 2:1@0.5 DTCENT-XD@0.00222 HL-XD@0.1 MENA-XD@0.03 NEW-XD@4 NRF-W1-XE 1:1@10 PREB-XD@0.5 RSP-XD@0.21 SKY-XR 20:1@13 TMC-XW 3:1 TWPC-XD@0.2158	ASW-XD@0.5226 CEYE-XD@0.15 CIG-XW 6:1 DTCENT-XD(SD)25:1 DTCI-XD@0.35 K-XW 6:1 MFC-XD@1.5 NRF-XD@0.03 PCSGH-XD@0.2 PROS-XW 2:1 SCG-XD@0.05 SO-XD@0.2 TPBI-XD@0.2

Remark 'ND - No Dividend, XD - Cash Dividend, XD(ST) - Stock Dividend, XR - Rights for Common, XW - Rights for Warrant, XT - Rights for Transferable Subscription Right, XN - Capital Return, XB - Pre-emptive = Pre-emptive Rights

SOURCES: Stock Exchange of Thailand (SET)

Share Listing				
April-2023				
Monday	Tuesday	Wednesday	Thursday	Friday
03-Apr	04-Apr	05-Apr	06-Apr	07-Apr
Share Listing IRCP - 10.067 M Shares	Share Listing SDC - 15.873 M Shares UREKA - 10.683 M Shares	Share Listing ECF - 18,000 Shares SABUY - 135.692 M Shares UREKA - 5.341 M Shares	Chakri Memorial Day	Share Listing SIRI - 382.150 M Shares
10-Apr	11-Apr	12-Apr	13-Apr	14-Apr
Share Listing ICNI - 12.131 M Shares JKN - 7.610 M Shares JMART - 243,895 Shares JMT - 431,428 Shares SDC - 34.188 M Shares SINGER - 1.480 M Shares	Share Listing AIT - 100.248 M Shares INSET - 8.673 M Shares PLANET - 1.500 M Shares RABBIT - 1,262.527 M Shares TTB - 1.420 M Shares ZIGA - 31.066 M Shares		Songkran Festival	Songkran Festival
17-Apr	18-Apr	19-Apr	20-Apr	21-Apr
24-Apr	25-Apr	26-Apr	27-Apr	28-Apr

	Units	10-Apr-23	(%)	WTD	(%)	MTD	(%)	QTD	(%)	YTD	(%)
Refinery & Oil											
Dubai	USD/barrel	86.16	1.1%	86.16	1.7%	84.95	9.6%	84.95	6.8%	79.97	-17.6%
Brent	USD/barrel	84.91	-0.6%	84.91	-0.7%	85.43	8.8%	85.43	5.0%	81.70	-18.2%
Nymex	USD/barrel	79.74	-1.2%	79.78	-1.1%	80.39	9.4%	80.39	5.3%	76.73	-7.7%
Jet Oil	USD/barrel	114.91	15.4%	114.91	15.3%	102.17	2.7%	102.17	-3.6%	105.66	-14.9%
Jet - Dubai Spread	USD/barrel	28.75	100.6%	28.75	92.8%	17.22	-21.6%	17.22	-34.9%	25.69	-5.5%
Diesel	USD/barrel	99.87	-0.1%	99.87	-0.3%	100.15	0.0%	100.15	-5.4%	105.39	-17.9%
Diesel - Dubai Spread	USD/barrel	13.71	-6.6%	13.71	-11.5%	15.20	-33.0%	15.20	-42.4%	25.42	-18.9%
Gasoline	USD/barrel	97.93	-0.4%	97.93	0.0%	97.92	4.7%	97.92	3.6%	94.79	-13.6%
Gasoline-Dubai Spread	USD/barrel	11.77	-9.9%	11.77	-10.9%	12.97	-18.9%	12.97	-13.5%	14.82	16.7%
Fuel Oil	USD/barrel	71.99	0.7%	71.99	3.0%	70.26	9.7%	70.26	12.3%	63.24	-19.5%
FO - Dubai Spread	USD/barrel	(14.17)	3.0%	(14.17)	-4.2%	(14.69)	9.2%	(14.69)	-13.2%	(16.73)	-9.3%
Natural Gas	USD/MMBtu	2.17	8.0%	2.18	4.9%	2.11	-16.8%	2.11	-24.7%	2.73	-39.4%
NA Spot LPG Propane	US cent/gal	80.80	-1.5%	82.63	5.4%	82.63	3.8%	82.63	1.1%	81.81	-26.6%
NA Spot LPG Normal Butane	US cent/gal	92.30	-85.7%	94.10	-85.5%	94.10	-85.2%	94.10	-85.7%	106.05	-84.0%

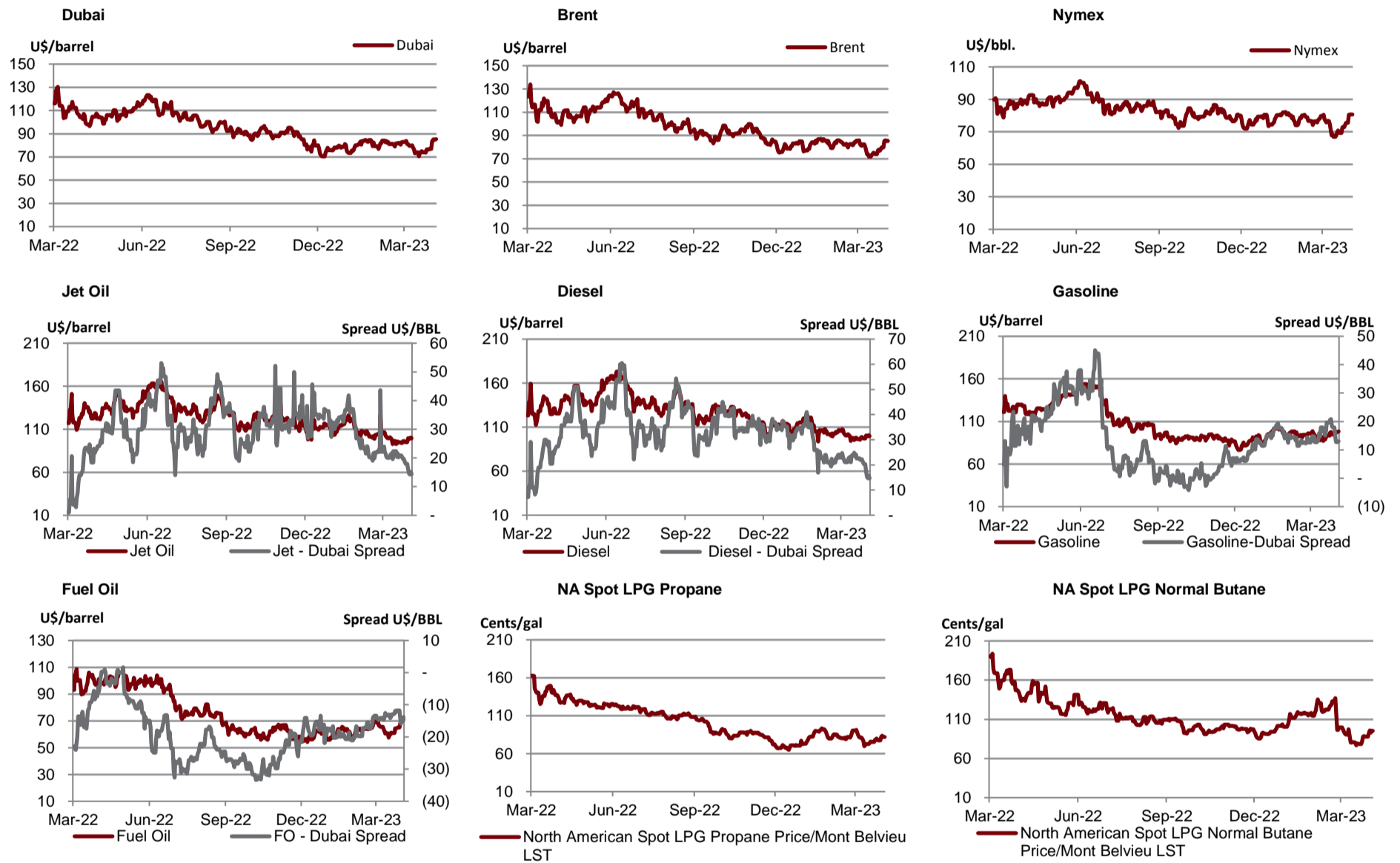

Source : Bloomberg

	Units	10-Apr-23	(%)	WTD	(%)	MTD	(%)	QTD	(%)	YTD	(%)
Soft Commodities											
Sugar #11 (World)	USd/lb.	23.07	-0.5%	23	2.8%	22.57	10.4%	22.57	16.9%	19.55	11.1%
Corn	USd/bu.	654.00	1.6%	654	0.6%	650.88	2.6%	650.88	-0.8%	655.94	-1.0%
Wheat Future(Cbt)	USd/bu.	678.50	0.4%	679	-0.7%	682.75	-1.5%	682.75	-7.0%	729.25	-19.0%
Soybean Future	USd/bu.	1,487.25	-0.4%	1,487	-1.3%	1,503.81	1.2%	1,503.81	0.1%	1,502.88	5.1%
Soybean Meal	USD/T.	448.10	-0.4%	448	-0.8%	451.23	-2.4%	451.23	-1.8%	458.66	15.9%
Palm Oil	MYR/metric tonne	4,170.00	0.0%	4,223	4.4%	4,223.10	1.9%	4,223.10	5.1%	4,033.70	-21.3%
SHFE Natural Rubber	CNY/MT	11,525.00	0.3%	11,518	-1.6%	11,644.20	-3.2%	11,644.20	-7.0%	12,439.80	-7.1%

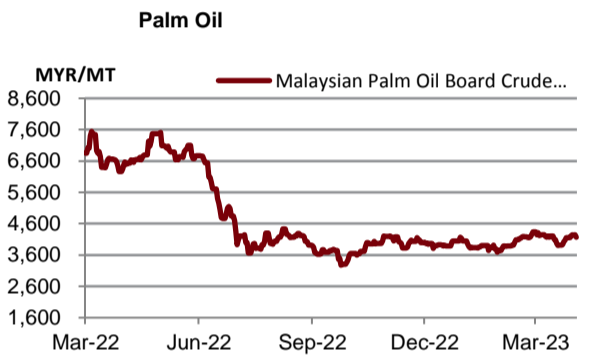
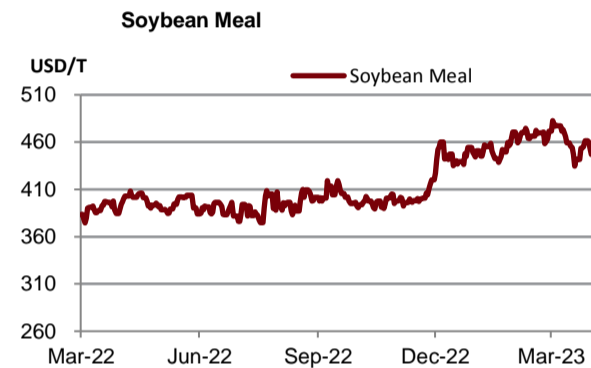
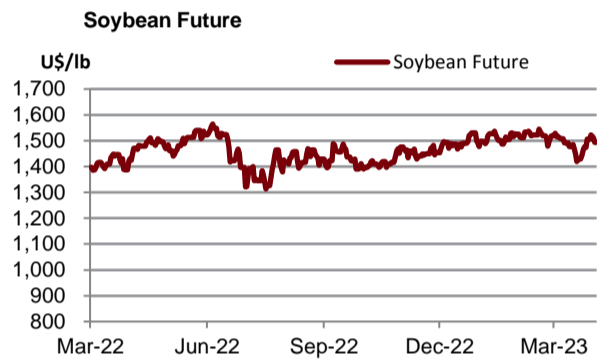
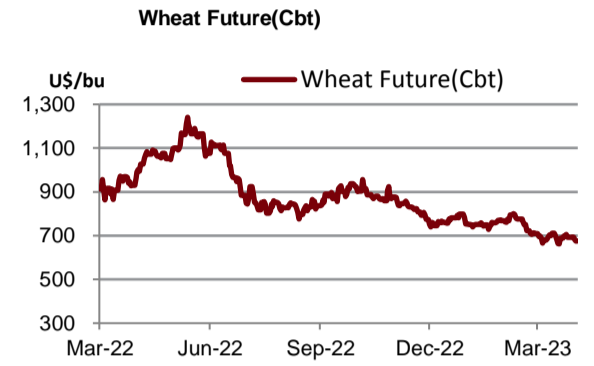
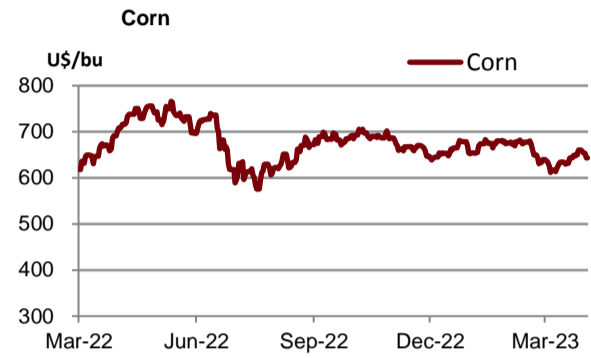
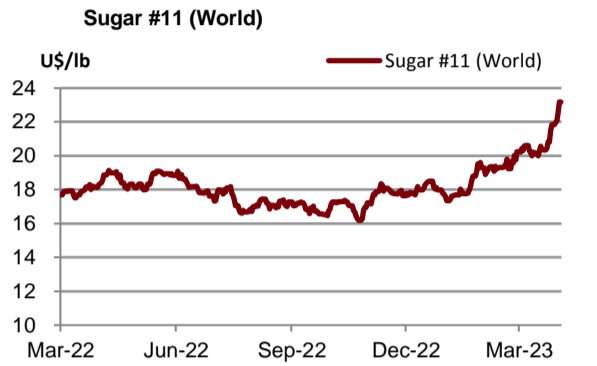

Source : Bloomberg

	Units	10-Apr-23	(%)	WTD	(%)	MTD	(%)	QTD	(%)	YTD	(%)
Shipping											
Baltic Dry Index (BDI)	USD	1,560.00	0.0%	1,493	5.8%	1,493	5.9%	1,493	47.7%	1,039	-46.3%
Baltic Supramax Index (BSI)	USD	1,161.00	0.0%	1,174	-7.7%	1,174	-6.5%	1,174	26.9%	939	-53.4%
Baltic Clean Tanker Index (BCTI)	USD	1,014.00	0.0%	1,117	-9.4%	1,117	9.1%	1,117	21.6%	930	-24.4%
Baltic Dirty Tanker Index (BDTI)	USD	1,319.00	0.0%	1,337	-11.4%	1,337	-12.6%	1,337	-4.7%	1,399	0.6%

Baltic Dry Index (BDI)



Baltic Supramax Index (BSI)

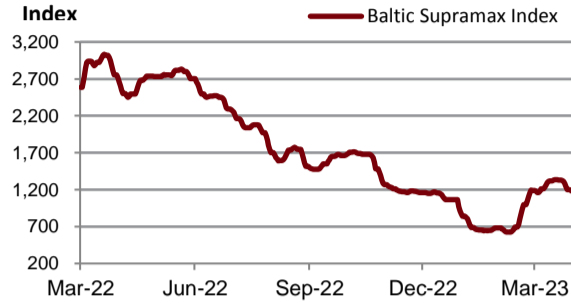

Baltic Clean Tanker Index (BCTI)



Baltic Dirty Tanker Index (BDTI)

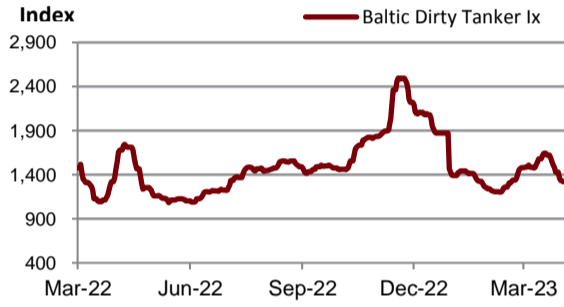

Source : Bloomberg

	Units	10-Apr-23	(%)	WTD	(%)	MTD	(%)	QTD	(%)	YTD	(%)
Metal											
Lme Aluminum Spot (\$)	USD/MT	2,292.25	0.0%	2,315	-1.3%	2,315	0.8%	2,315	-3.6%	2,396	-11.3%
Lme Alum Aly Spot (\$)	USD/MT	1,951.50	0.0%	1,951	-0.3%	1,951	-3.2%	1,951	-5.6%	2,059	-0.5%
Lme Nasaac Spot (\$)	USD/MT	2,345.00	0.0%	2,340	0.9%	2,340	1.7%	2,340	3.2%	2,271	-12.9%
Lme Copper Spot (\$)	USD/MT	8,806.75	0.0%	8,812	-1.9%	8,812	-0.5%	8,812	-1.4%	8,933	1.5%
Lme Lead Spot (\$)	USD/MT	2,103.74	0.0%	2,114	-1.8%	2,114	-0.1%	2,114	-1.1%	2,135	-0.6%
Lme Nickel Spot (\$)	USD/MT	22,657.00	0.0%	22,810	-3.2%	22,810	-2.1%	22,810	-12.2%	25,787	0.6%
Lme Tin Spot (\$)	USD/MT	24,295.00	0.0%	24,918	-3.7%	24,918	3.8%	24,918	-5.1%	26,179	-16.0%
Gold Spot \$/Oz	USD/t oz.	1,991.48	-0.8%	1,992	-0.8%	2,003	4.6%	2,003	5.9%	1,901	5.5%
Thailand Gold Bar Buying Prices	THB/15.244 grams	32,400.00	0.2%	32,200	1.4%	32,175	3.7%	32,175	6.4%	30,412	2.2%
Thailand Gold Bar Selling Price	THB/15.244 grams	32,500.00	0.2%	32,300	1.4%	32,275	3.6%	32,275	6.4%	30,512	2.2%
Thailand Gold Ornament Buying Price	THB/15.16 grams	31,820.84	0.2%	31,619	1.4%	31,595	3.7%	31,595	6.4%	29,866	2.2%
Thailand Gold Ornament Selling Price	THB/15.16 grams	33,000.00	0.2%	32,800	1.4%	32,775	3.6%	32,775	6.3%	31,012	2.1%

Lme Aluminum Spot (\$)

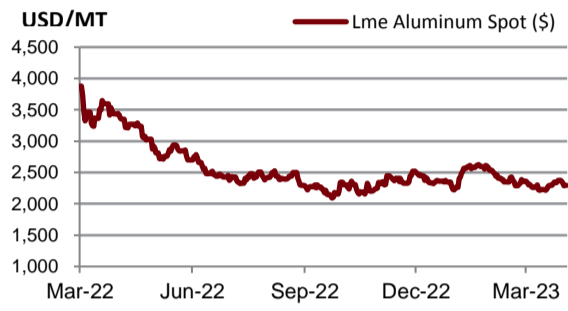

Lme Alum Aly Spot (\$)

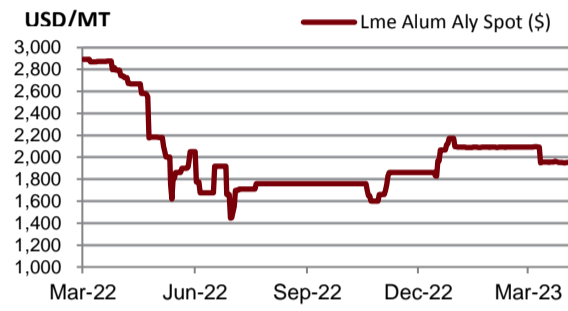

Lme Nasaac Spot (\$)

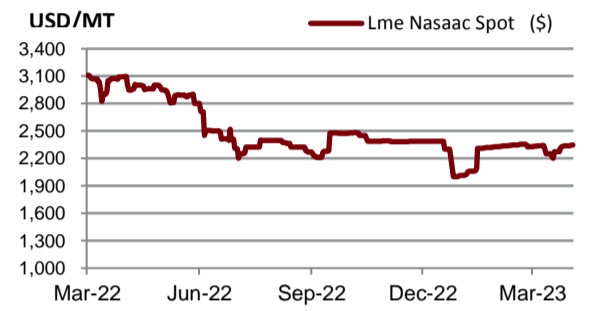

Lme Copper Spot (\$)



Lme Lead Spot (\$)

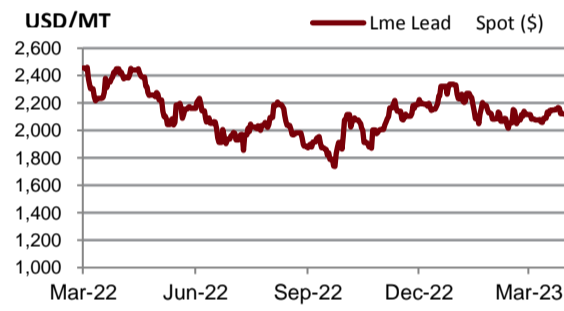

Lme Nickel Spot (\$)

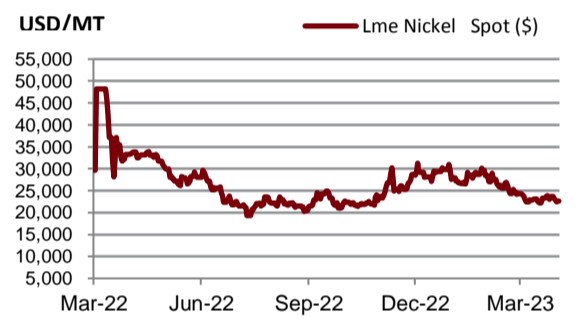

Lme Tin Spot (\$)

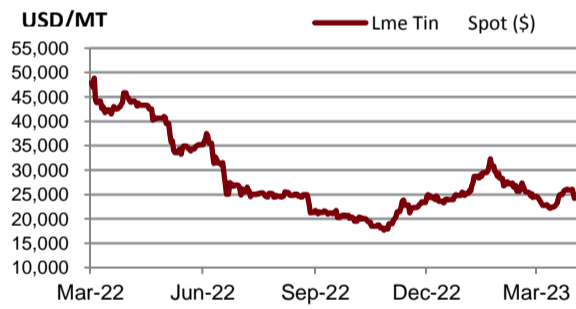

Gold Spot \$/Oz

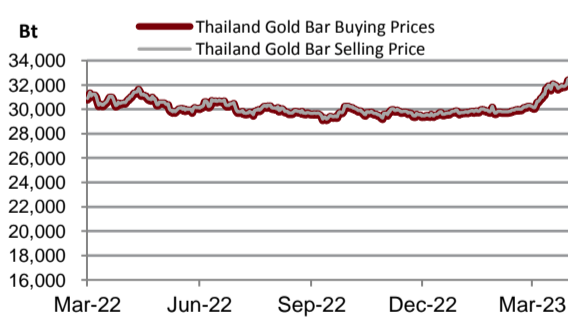
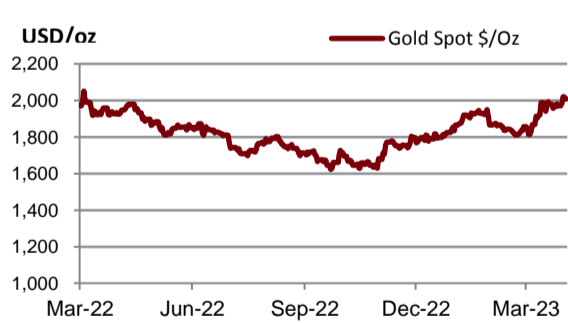

Source : Bloomberg

DISCLAIMER

การเสนอคำแนะนำ ข้อมูลบทวิเคราะห์ และการคาดการณ์ รวมทั้งการแสดงความคิดเห็นที่ปรากฏอยู่ในรายงานฉบับนี้ จัดทำขึ้นบนพื้นฐานของแหล่งข้อมูลที่ดีที่สุดที่ได้รับมา และพิจารณาเห็นว่าน่าเชื่อถือ แต่ทั้งนี้ทางบริษัทหลักทรัพย์ ซีจีเอส-ซีไอเอ็มบี (ประเทศไทย) จำกัด ไม่อาจรับรองความถูกต้องและความสมบูรณ์ของข้อมูลดังกล่าว ความเห็นที่แสดงไว้ในรายงานฉบับนี้ไม่ถือว่าการเสนอแนะหรือการชี้ชวนให้ซื้อหรือขายหลักทรัพย์ การนำไปใช้ซึ่งข้อมูล บทวิเคราะห์และการคาดการณ์ทั้งหลายที่ปรากฏอยู่ในรายงานฉบับนี้เป็นกรณำไปใช้โดยให้ผู้ใช้ยอมรับความเสี่ยงและเป็นดุลยพินิจของผู้ใช้แต่ผู้เดียว

คำนิยามของ RECOMMENDATION (คำแนะนำการลงทุน)

คำแนะนำในหุ้น

ADD: ในกรณีผลตอบแทนของหุ้นที่คาดการณ์มากกว่า 10% ในช่วงเวลา 12 เดือนข้างหน้า

HOLD: ในกรณีผลตอบแทนของหุ้นที่คาดการณ์อยู่ระหว่าง 0% ถึง 10% ในช่วงเวลา 12 เดือนข้างหน้า

REDUCE: ในกรณีผลตอบแทนของหุ้นที่คาดการณ์น้อยกว่า 0% ในช่วงเวลา 12 เดือนข้างหน้า

คำแนะนำในภาคอุตสาหกรรม

OVERWEIGHT: ในกรณีที่บริษัทจำนวนมากในอุตสาหกรรมที่คาดการณ์ว่ามีผลตอบแทนมากกว่า 10% ในช่วงเวลา 12 เดือนข้างหน้า

NEUTRAL: ในกรณีที่บริษัทจำนวนมากในอุตสาหกรรมที่คาดการณ์ว่ามีผลตอบแทนอยู่ระหว่าง 0% ถึง 10% ในช่วงเวลา 12 เดือนข้างหน้า

UNDERWEIGHT: ในกรณีที่บริษัทจำนวนมากในอุตสาหกรรมที่คาดการณ์ว่ามีผลตอบแทนน้อยกว่า 0% ในช่วงเวลา 12 เดือนข้างหน้า

รายงานการประเมินการกำกับดูแลกิจการ (CGR)

การเปิดเผยผลการสำรวจของสมาคมส่งเสริมสถาบันกรรมการบริษัทไทย (IOD) ในเรื่องการกำกับดูแลกิจการ (Corporate Governance) นี้เป็นการดำเนินการตามนโยบายของสำนักงานคณะกรรมการกำกับหลักทรัพย์และตลาดหลักทรัพย์ โดยการสำรวจของ IOD เป็นการสำรวจและประเมินจากข้อมูลของบริษัทจดทะเบียนในตลาดหลักทรัพย์แห่งประเทศไทย และตลาดหลักทรัพย์ เอ็มเอไอ ที่มีการเปิดเผยต่อสาธารณะ และเป็นข้อมูลให้ผู้ลงทุนทั่วไปสามารถเข้าถึงได้ ดังนั้นผลสำรวจดังกล่าวจึงเป็นการนำเสนอในมุมมองของบุคคลภายนอก โดยไม่ได้เป็นการประเมินการปฏิบัติ และมีได้มีการไขข้อมูลภายในในการประเมิน

อนึ่ง ผลการสำรวจดังกล่าว เป็นผลการสำรวจ ณ วันที่ปรากฏในรายงานการกำกับดูแลกิจการบริษัทจดทะเบียนไทยเท่านั้น ดังนั้น ผลการสำรวจจึงอาจเปลี่ยนแปลงได้ภายหลังจากวันดังกล่าว ทั้งนี้ บริษัทหลักทรัพย์ ซีจีเอส-ซีไอเอ็มบี (ประเทศไทย) จำกัด มิได้ยืนยันหรือรับรองถึงความถูกต้องของผลสำรวจดังกล่าวแต่อย่างใด

ช่วงคะแนน	สัญลักษณ์	ความหมาย
90 – 100		ดีเลิศ
80 – 89		ดีมาก
70 - 79		ดี
60 – 69		ดีพอใช้
50 – 59		ผ่าน
ต่ำกว่า 50	No logo given	N/A

จะทำการเผยแพร่รายชื่อเฉพาะบริษัทที่ได้คะแนนอยู่ในระดับ “ดี” ขึ้นไป ซึ่งมี 3 กลุ่มคือ “ดี” “ดีมาก” และ “ดีเลิศ” โดยประกาศรายชื่อบริษัทในแต่ละกลุ่มเรียงตามลำดับตัวอักษรชื่อย่อบริษัทในภาษาอังกฤษ

รายงานการประเมินการกำกับดูแลกิจการ (CGR) โดยสมาคมส่งเสริมสถาบันกรรมการบริษัทไทย 2565



AAV	ADVANC	AF	AH	AIRA	AJ	AKP	AKR	ALLA	ALT	AMA	AMARIN
AMATA	AMATAV	ANAN	AOT	AP	APURE	ARIP	ASP	ASW	AUCT	AWC	AYUD
BAFS	BAM	BANPU	BAY	BBIK	BBL	BCP	BCPG	BDMS	BEM	BEYOND	BGC
BGRIM	BIZ	BKI	BOL	BPP	BRR	BTS	BTW	BWG	CENTEL	CFRESH	CGH
CHEWA	CHO	CIMBT	CK	CKP	CM	CNT	COLOR	COM7	COMAN	COTTO	CPALL
CPF	CPI	CPN	CRC	CSS	DDD	DELTA	DEMCO	DOHOME	DRT	DTAC	DUSIT
EA	EASTW	ECF	ECL	EE	EGCO	EPG	ETC	ETE	FN	FNS	FPI
FPT	FSMART	FVC	GC	GEL	GFPT	GGC	GLAND	GLOBAL	GPI	GPSC	GRAMMY
GULF	GUNKUL	HANA	HARN	HENG	HMPRO	ICC	ICHI	III	ILINK	ILM	IND
INTUCH	IP	IRC	IRPC	ITEL	IVL	JTS	JWD	K	KBANK	KCE	KEX
KGI	KKP	KSL	KTB	KTC	LALIN	LANNA	LHFG	LIT	LOXLEY	LPN	LRH
LST	MACO	MAJOR	MAKRO	MALEE	MBK	MC	MCOT	METCO	MFEC	MINT	MONO
MOONG	MSC	MST	MTC	MVP	NCL	NEP	NER	NKI	NOBLE	NSI	NVD
NYT	OISHI	OR	ORI	OSP	OTO	PAP	PCSGH	PDG	PDJ	PG	PHOL
PLANB	PLANET	PLAT	PORT	PPS	PR9	PREB	PRG	PRM	PSH	PSL	PTG
PTT	PTTEP	PTTGC	PYLON	Q-CON	QH	QTC	RATCH	RBF	RS	S	S&J
SAAM	SABINA	SAMART	SAMTEL	SAT	SC	SCB	SCC	SCCC	SCG	SCGP	SCM
SCN	SDC	SEAFCO	SEAOIL	SE-ED	SELIC	SENA	SENAJ	SGF	SHR	SICT	SIRI
SIS	SITHAI	SMPK	SNC	SONIC	SORKON	SPALI	SPI	SPRC	SPVI	SSC	SSSC
SST	STA	STEC	STGT	STI	SUN	SUSCO	SUTHA	SVI	SYMC	SYNTEC	TACC
TASCO	TCAP	TEAMG	TFMAMA	THANA	THANI	THCOM	THG	THIP	THRE	THREL	TIPCO
TISCO	TK	TKN	TKS	TKT	TMILL	TMT	TNDT	TNITY	TOA	TOP	TPBI
TQM	TRC	TRUE	TSC	TSR	TSTE	TSTH	TTA	TTB	TTCL	TTW	TU
TVDH	TVI	TVO	TWPC	U	UAC	UBIS	UPOIC	UV	VCOM	VGI	VIH
WACOAL	WAVE	WHA	WHAUP	WICE	WINNER	XPG	ZEN				



2S	7UP	ABICO	ABM	ACE	ACG	ADB	ADD	AEONTS	AGE	AHC	AIE
AIT	ALUCON	AMANAH	AMR	APCO	APCS	AQUA	ARIN	ARROW	AS	ASAP	ASEFA
ASIA	ASIAN	ASIMAR	ASK	ASN	ATP30	B	BA	BC	BCH	BE8	BEC
BH	BIG	BJC	BJCHI	BLA	BR	BRI	BROOK	BSM	BYD	CBG	CEN
CHARAN	CHAYO	CHG	CHOTI	CHOW	CI	CIG	CITY	CIVIL	CMC	CPL	CPW
CRANE	CRD	CSC	CSP	CV	CWT	DCC	DHOUSE	DITTO	DMT	DOD	DPAIN
DV8	EASON	EFORL	ERW	ESSO	ESTAR	FE	FLOYD	FORTH	FSS	FTE	GBX
GCAP	GENCO	GJS	GTB	GYT	HEMP	HPT	HTC	HUMAN	HYDRO	ICN	IFS
IIG	IMH	INET	INGRS	INSET	INSURE	IRCP	IT	ITD	J	JAS	JCK
JCKH	JMT	JR	KBS	KCAR	KIAT	KISS	KK	KOOL	KTIS	KUMWEL	KUN
KWC	KWM	L&E	LDC	LEO	LH	LHK	M	MATCH	MBAX	MEGA	META
MFC	MGT	MICRO	MILL	MITSI	MK	MODERN	MTI	NATION	NBC	NCAP	NCH
NDR	NETBAY	NEX	NINE	NNCL	NOVA	NPK	NRF	NTV	NUSA	NWR	OCC
OGC	ONEE	PACO	PATO	PB	PICO	PIMO	PIN	PJW	PL	PLE	PM
PMTA	PPP	PPPM	PRAPAT	PRECHA	PRIME	PRIN	PRINC	PROEN	PROS	PROUD	PSG
PSTC	PT	PTC	QLT	RCL	RICHY	RJH	ROJNA	RPC	RT	RWI	S11
SA	SABUY	SAK	SALEE	SAMCO	SANKO	SAPPE	SAWAD	SCAP	SCI	SCP	SE
SECURE	SFLEX	SFP	SFT	SGP	SIAM	SINGER	SKE	SKN	SKR	SKY	SLP
SMART	SMD	SMIT	SMT	SNNP	SNP	SO	SPA	SPC	SPCG	SR	SRICHA
SSF	SSP	STANLY	STC	STPI	SUC	SVOA	SVT	SWC	SYNEX	TAE	TAKUNI
TCC	TCMC	TFG	TFI	TFM	TGH	TIDLOR	TIGER	TIPH	TITLE	TM	TMC
TMD	TMI	TNL	TNP	TNR	TOG	TPA	TPAC	TPCS	TPIPL	TPIPP	TPLAS
TPS	TQR	TRITN	TRT	TRU	TRV	TSE	TVT	TWP	UBE	UEC	UKEM
UMI	UOBKH	UP	UPF	UTP	VIBHA	VL	VPO	VRANDA	WGE	WIK	WIN
WINMED	WORK	WP	XO	YUASA	ZIGA						



A	A5	AI	ALL	ALPHAX	AMC	APP	AQ	AU	B52	BEAUTY	BGT
BLAND	BM	BROCK	BSBM	BTNC	CAZ	CCP	CGD	CMAN	CMO	CMR	CPANEL
CPT	CSR	CTW	D	DCON	EKH	EMC	EP	EVER	F&D	FMT	GIFT
GLOCON	GLORY	GREEN	GSC	HL	HTECH	IHL	INOX	JAK	JMART	JSP	JUBILE
KASET	KCM	KWI	KYE	LEE	LPH	MATI	M-CHAI	MCS	MDX	MENA	MJD
MORE	MPIC	MUD	NC	NEWS	NFC	NSL	NV	PAF	PEACE	PF	PK
PPM	PRAKIT	PTECH	PTL	RAM	ROCK	RP	RPH	RSP	SIMAT	SISB	SK
SOLAR	SPACK	SPG	SQ	STARK	STECH	SUPER	SVH	TC	TCCC	TCJ	TEAM
THE	THMUI	TKC	TNH	TNPC	TOPP	TPCH	TPOLY	TRUBB	TTI	TYCN	UMS
UNIQ	UPA	UREKA	VARO	W	WFX	WPH	YGG				

ข้อมูล Anti-Corruption Progress Indicator ของบริษัทจดทะเบียน

ได้รับการรับรอง

2S	7UP	ADVANC	AF	AI	AIE	AIRA	AJ	AKP	AMA	AMANAH	AMATA
AMATAV	AP	APCS	AS	ASIAN	ASK	ASP	AWC	AYUD	B	BAFS	BAM
BANPU	BAY	BBL	BCH	BCP	BCPG	BE8	BEC	BEYOND	BGC	BGRIM	BKI
BLA	BPP	BROOK	BRR	BSBM	BTS	BWG	CEN	CENTEL	CFRESH	CGH	CHEWA
CHOTI	CHOW	CIG	CIMBT	CM	CMC	COM7	COTTO	CPALL	CPF	CPI	CPL
CPN	CRC	CSC	DCC	DELTA	DEMCO	DIMET	DRT	DTAC	DUSIT	EA	EASTW
EGCO	EP	EPG	ERW	ESTAR	ETE	FE	FNS	FPI	FPT	FSMART	FSS
FTE	GBX	GC	GCAP	GEL	GFPT	GGC	GJS	GPI	GPSC	GSTEEL	GULF
GUNKUL	HANA	HARN	HEMP	HENG	HMPRO	HTC	ICC	ICHI	IFS	III	ILINK
INET	INSURE	INTUCH	IRC	IRPC	ITEL	IVL	JKN	JR	K	KASET	KBANK
KBS	KCAR	KCE	KGI	KKP	KSL	KTB	KTC	KWI	L&E	LANNA	LH
LHFG	LHK	LPN	LRH	M	MAJOR	MAKRO	MALEE	MATCH	MBAX	MBK	MC
MCOT	META	MFC	MFEC	MILL	MINT	MONO	MOONG	MSC	MST	MTC	MTI
NBC	NEP	NINE	NKI	NOBLE	NOK	NSI	NWR	OCC	OGC	ORI	PAP
PATO	PB	PCSGH	PDG	PDJ	PG	PHOL	PK	PL	PLANB	PLANET	PLAT
PM	PPP	PPPM	PPS	PR9	PREB	PRG	PRINC	PRM	PROS	PSH	PSL
PSTC	PT	PTG	PTT	PTTEP	PTTGC	PYLON	Q-CON	QH	QLT	QTC	RATCH
RML	RWI	S&J	SAAM	SABINA	SAPPE	SAT	SC	SCB	SCC	SCCC	SCG
SCGP	SCM	SCN	SEAOIL	SE-ED	SELIC	SENA	SGP	SINGER	SIRI	SITHAI	SKR
SMIT	SMK	SMPC	SNC	SNP	SORKON	SPACK	SPALI	SPC	SPI	SPRC	SRICHA
SSF	SSP	SSSC	SST	STA	STGT	STOWER	SUSCO	SVI	SYMC	SYNTEC	TAE
TAKUNI	TASCO	TCAP	TCCM	TFG	TFI	TFMAMA	TGH	THANI	THCOM	THIP	THRE
THREL	TIDLOR	TIPCO	TISCO	TKS	TKT	TMILL	TMT	TNITY	TNL	TNP	TNR
TOG	TOP	TOPP	TPA	TPCS	TPP	TRU	TRUE	TSC	TSTE	TSTH	TTA
TTB	TTCL	TU	TVDH	TVI	TVO	TWPC	U	UBE	UBIS	UEC	UKEM
UOBKH	UPF	UV	VGI	VIH	WACOAL	WHA	WHAUP	WICE	WIJK	XO	YUASA
ZEN	ZIGA										

ประกาศเจตนาสมัคร

AH	ALT	APCO	ASW	B52	CHG	CI	CPR	CPW	DDD
ECF	EKH	ETC	EVER	FLOYD	GLOBAL	ILM	INOX	J	JMART
KEX	KUMWEL	LDC	MEGA	NCAP	NOVA	NRF	NUSA	OR	PIMO
SAK	SIS	SSS	STECH	SUPER	SVT	TKN	TMD	TMI	TQM
VARO	VCOM	VIBHA	W	WIN					

ไม่เปิดเผยหรือไม่มีนโยบาย

4CS	3K-BAT	A	A5	AAI	AAV	ABICO	ABM	ACAP	ACC
ADB	ADD	AEONTS	AFC	AGE	AHC	AIT	AJA	AKR	ALL
ALUCON	AMARC	AMARIN	AMC	AMR	ANAN	AOT	APEX	APP	APURE
ARIN	ARIP	ARROW	ASAP	ASEFA	ASIA	ASIMAR	ASN	ATP30	AU
BBGI	BBIK	BC	BCT	BDMS	BEAUTY	BEM	BGT	BH	BIG
BIZ	BJC	BJCHI	BKD	BLAND	BLESS	BLISS	BM	BOL	BR
BSM	BTG	BTNC	BTW	BUI	BYD	CAZ	CBG	CCET	CCP
CH	CHARAN	CHAYO	CHIC	CHO	CITY	CIVIL	CK	CKP	CMAN
CNT	COLOR	COMAN	CPANEL	CPH	CPT	CRANE	CRD	CSP	CSR
CV	CWT	D	DCON	DITTO	DMT	DOD	DPAINT	DTCI	DV8
EE	EFORL	EMC	ESSO	F&D	FANCY	FMT	FN	FORTH	FTI
GIFT	GL	GLAND	GLOCON	GLORY	GRAMMY	GRAND	GREEN	GSC	GTB
HL	HPT	HTECH	HUMAN	HYDRO	ICN	IFEC	IHL	IIG	IMH
INSET	IP	IRCP	IT	ITD	ITNS	JAK	JAS	JCK	JCKH
JSP	JUBILE	JWD	KAMART	KC	KCC	KCM	KDH	KIAT	KISS
KKC	KLINIQ	KOOL	KTIS	KUN	KWC	KWM	KYE	LALIN	LEE
LOXLEY	LPH	LST	MACO	MANRIN	MATI	MAX	M-CHAI	MCS	MDX
MGT	MICRO	MIDA	MITSIB	MJD	MK	ML	MODERN	MORE	MPIC
NATION	NC	NCH	NCL	NDR	NER	NETBAY	NEW	NEWS	NEX
NPK	NSL	NTV	NV	NVD	NYT	OHTL	OISHI	ONEE	OSP
PACO	PAF	PCC	PEACE	PERM	PF	PICO	PIN	PJW	PLUS
POLY	POMPUI	PORT	POST	PPM	PRAKIT	PRAPAT	PRECHA	PRIME	PRIN
PROUD	PSG	PTC	PTECH	PTL	RAM	RBF	RCL	RICHY	RJH
ROJNA	RP	RPC	RPH	RSP	RT	S	S11	SA	SABUY
SAM	SAMART	SAMCO	SAMTEL	SANKO	SAUCE	SAWAD	SAWANG	SCAP	SCI
SE	SEAFCO	SECURE	SENAJ	SFLEX	SFP	SFT	SGF	SHANG	SHR
SIMAT	SISB	SK	SKE	SKN	SKY	SLM	SLP	SMART	SMD
SO	SOLAR	SONIC	SPA	SPCG	SPG	SPVI	SQ	SR	SSC
STC	STEC	STHAI	STI	STP	STPI	SUC	SUN	SUTHA	SVH
SYNEX	TACC	TAPAC	TC	TCC	TCCC	TCJ	TCOAT	TEAM	TEAMG
TFM	TGE	TGPRO	TH	THAI	THANA	THE	THG	THL	THMUI
TITLE	TK	TKC	TLI	TM	TMC	TMW	TNDT	TNH	TNPC
TPBI	TPCH	TPIPL	TPIPP	TPLAS	TPOLY	TPS	TQR	TR	TRC
TRV	TSE	TSF	TSR	TTI	TTT	TTW	TVT	TWP	TWZ
UMI	UMS	UNIQ	UP	UPA	UPOIC	UREKA	UTP	UVAN	VL
VRANDA	WAVE	WFX	WGE	WINMED	WINNER	WORK	WORLD	WP	WPH
YONG									