

Today Selections >> BRR, MTC, MTW
TRINITY TODAY

Stock	S	R	Comment
BRR	6.45	7.25	ราคาน้ำตาลโลกปรับตัวขึ้นมา 13% MoM
MTC	34.25	36.25	ผู้บริหารตั้งเป้าขยายพอร์ต 20% มาอยู่ที่ 140,000 ล้านบาท
MTW	6.15	7.05	คาด Q1 ท่าท่าไร New High

DELTA Impact / SCC/CPF

- **SET Index:** SET Index เมื่อวานนี้ (10 เม.ย.) ปรับตัวขึ้นค่อนข้างร้อนแรง +16 จุด ซึ่งมาจากผลของ DELTA ที่ปรับขึ้นประมาณ +5 จุด หลังจากที่มีมติที่ประชุมผู้ถือหุ้นอนุมัติให้บริษัทแตกพาร์จาก 1 บาทเป็น 0.10 บาท โดยจากการศึกษาของเราในอดีตพบว่าราคาหุ้นจะเริ่มเคลื่อนไหวในทิศทางบวกประมาณ 2 สัปดาห์ก่อนวันที่มีผลบังคับ และราคาหุ้นยังปรับตัวเพิ่มขึ้นหลังจากนั้นอีกราว 2-3 สัปดาห์ (รูปที่ 1) ดังนั้นแล้วเราประเมินว่า SET มีโอกาสไปทดสอบแนวต้านของเราที่ 1640 จุด จากผลการแตกพาร์ของ DELTA

ทั้งนี้ถ้าเราถอดผลของ DELTA ออก SET Index ก็ยังคงปรับเพิ่มขึ้นกว่า +10 จุดซึ่งถ้าพิจารณาหุ้น 10 ตัวแรกที่มีผลต่อ SET Index จะพบว่าหุ้นที่อยู่ใน Themes การลงทุนของเราไม่ว่าจะเป็น BDMS, CPALL, BH และ KBANK ดังนั้นแล้วยังคงแนะนำให้ถือครองหุ้นใน Themes การลงทุนหลักต่อไป

- Inflation Hedge ซึ่งได้แก่ กลุ่มโรงพยาบาลและกลุ่มค้าปลีก (BDMS, BH, PR9, CPALL, MAKRO, BJC) ซึ่งเป็นกลุ่มที่มักทนทานต่อแรงกดดันเงินเฟ้อได้
- Election Rally กลุ่ม MEDIA, HEALTH, PROP, BANK, FIN, TRANS, COMM

คาดการณ์นี้ (11 เม.ย.) SET น่าจะเคลื่อนไหวในทิศทางบวกตามตลาดในภูมิภาคได้ หลังจากตลาดพันธบัตรสหรัฐฯ มีความผันผวนที่สูงขึ้น (รูปที่ 2) เป็นผลของคาดการณ์ที่ Fed จะปรับขึ้นอัตราดอกเบี้ยในเดือน พ.ค. นี้ เราคาดว่าไม่มีเม็ดเงินจากพันธบัตรบางส่วนมายัง Emerging Market

Marco Factors:

- เมื่อช่วงเช้านี้ (11 เม.ย.) CPI ของประเทศจีนประกาศออกมาที่ 0.7% ต่ำกว่าที่ตลาดคาดไว้ที่ระดับ 1% โดยตัวเลข CPI ที่ต่ำนั้นส่งผลให้ธนาคารกลางจีนดำเนินนโยบายแบบผ่อนคลายเพื่อกระตุ้นเศรษฐกิจได้
- 12 เม.ย. มีประกาศ CPI ของสหรัฐฯ ตลาดคาดไว้ที่ 5.2%
- 13 เม.ย. FOMC Minutes

- **SCC:** ปรับราคาเป้าหมายขึ้นมาเป็น 325 บาทอิง PBV ที่ 1 เท่า และปรับคำแนะนำขึ้นมาเป็น Trading Buy (เดิม ขาย) ด้วยแนวโน้มผลกำไรน่าจะผ่านจุดต่ำสุดไปแล้ว และผลกำไรค่อยๆ ฟื้นตัวแต่ยังอยู่ในระดับที่ต่ำกว่าค่า SCC จะรายงานกำไร 1Q66 ที่ 3.8 พันล้านบาท -57% YoY แต่เพิ่มขึ้นจาก 4Q65 ที่มีกำไร 157 ล้านบาท ฟื้นตัวได้ดี QoQ มาจากทั้งธุรกิจซีเมนต์และก่อสร้างที่ต้นทุนพลังงานเริ่มลดลง และธุรกิจปิโตรเคมีที่มี Spread ฟื้นตัว

- **CPF:** แนะนำเพียง "ถือ" เนื่องจากขาดปัจจัยหนุนราคาหุ้นในระยะสั้น คาดขาดทุนสุทธิสำหรับ 1Q66 ที่ 1.3 พันล้านบาท พลิกจากกำไร 1.8 พันล้านบาทใน 4Q65 และ 2.8 พันล้านบาท ใน 1Q65 โดยมีปัจจัยกดดันจากราคาสัตว์ปีก โดยเฉพาะราคาหมูที่อ่อนตัวลง ทั้งในไทย เวียดนาม และจีน ขณะที่ต้นทุนอาหารสัตว์ ทั้งข้าวโพดและกากถั่วเหลืองปรับตัวเพิ่มสูงขึ้น

(อ่านรายละเอียดต่อหน้าหลัง)

แนวรับ 1,561 แนวต้าน 1,612
บทวิเคราะห์วันนี้

- **CPF (ถือ ราคาเป้าหมาย 23 บาท)** คาด 1Q66 พลิกเป็นขาดทุน ส่วนไตรมาสที่เหลือยังไม่ค่อยสดใส
- **SCC (ซื้อเก็งกำไร ราคาเป้าหมาย 325 บาท)** คาดกำไร 1Q23 ฟื้นตัวแรง QoQ ต้นทุนพลังงาน Spread ปิโตรฯ เริ่มฟื้น

Market Summary

	Closed	+/-	%Chg
SET	1,593.13	+ 16.06	+ 1.02
SET50	963.52	+ 12.59	+ 1.32
SET100	2,155.96	+ 26.84	+ 1.26
Mai	528.11	+ 2.37	+ 0.45
Dow Jones	33,586.52	+101.23	+0.30
Nasdaq	12,084.36	-3.60	-0.03
Nikkei	27,633.66	+ 115.35	+ 0.42
Hang Seng	CLOSED	-	-
SET Mkt. Cap (Btmn)	19,539.43		
SET Turnover (Btmn)	36,411.84		
PER(x)	19.08		

Stock Top Active

CPALL	KBANK	BDMS	GULF	SCB
-------	-------	------	------	-----

Sector Top Active

ENERG	BANK	COMM
-------	------	------

Investors Data – SET (Btmn)

10 Apr.23	Buy	Sell	Net
Institution	2,144	2,212	-68
Proprietary	3,615	3,242	373
Foreign	20,852	18,357	2,495
Local	9,801	12,601	-2,800
1-10 Apr.23	Buy	Sell	Net
Institution	14,466	16,992	-2,526
Proprietary	16,971	15,381	1,589
Foreign	115,117	113,144	1,973
Local	61,148	62,184	-1,036

Commodities

	10 Apr.23	7 Apr.23	Chg	%Chg
Bt/US\$	34.32	33.79	+0.53	+1.58
US\$/Yuan	6.881	6.870	+0.01	+0.16
US Bond Yield 10y(%)	3.406	3.359	+0.05	+1.39
Brent Oil (US\$/bbl)	84.18	-	-	-
Nymex Oil (US\$/bbl)	79.74	-	-	-
Gold Spot (US\$/oz)	1,989.50	2,007.05	-17.55	-0.87
Baltic Dry Index	CLOSED	-	-	-
Dollar Index (DXYO)	102.55	102.03	+0.51	+0.50

Today's Event

- **J XD** 0.03 บาท
- **JMART XD** 0.66 บาท
- **JMT XD** 0.59 บาท
- **KWC XD** 10.00 บาท
- **LHSC XD** 0.125 บาท
- **QHPF XD** 0.12 บาท

(อ่านรายละเอียดต่อหน้าหลัง)

ณัฐชาต เบนมาสิน
 CFA, FRM (ID: 31379)
 E-mail: nuttachart@trinitythai.com

บริษัทหลักทรัพย์ ทรินิตี้ จำกัด, 179 อาคารบางกอก ซิตี้ ทาวเวอร์ ชั้น 25-26, 29 ถนนสาทรใต้ เขตสาทร กรุงเทพฯ 10120 โทรศัพท์ 0-2088-9100 โทรสาร 0-2088-9399

รายงานฉบับนี้จัดทำขึ้นโดยข้อมูลเท่าที่ปรากฏและเชื่อว่าเป็นที่น่าเชื่อถือแต่ไม่ถือเป็นการยืนยันความถูกต้องและความสมบูรณ์ของข้อมูลนั้นๆ โดยบริษัทหลักทรัพย์ ทรินิตี้ จำกัด ผู้จัดทำขอสงวนสิทธิ์ในการเปลี่ยนแปลงความเห็นหรือประมาณการต่างๆ ที่ปรากฏในรายงานฉบับนี้โดยไม่ต้องแจ้งล่วงหน้า รายงานฉบับนี้มีวัตถุประสงค์เพื่อใช้ประกอบการตัดสินใจของนักลงทุน โดยไม่ได้เป็นการชี้แนะหรือชักชวนให้ นักลงทุนทำการซื้อหรือขายหลักทรัพย์ หรือตราสารทางการเงินใดๆ ที่ปรากฏในรายงาน

Strategy

รูปที่ 1 หุ้นที่มีการแตกพาร์จะปรับตัว Outperform 1-2 สัปดาห์ก่อนหน้า และยังคง Outperform ต่อหลังจากวัน Effective

ณัฐชาติ เมฆมาติน, CFA, FRM
เลขทะเบียนนักวิเคราะห์:
031379
nuttachart@trinitythai.com

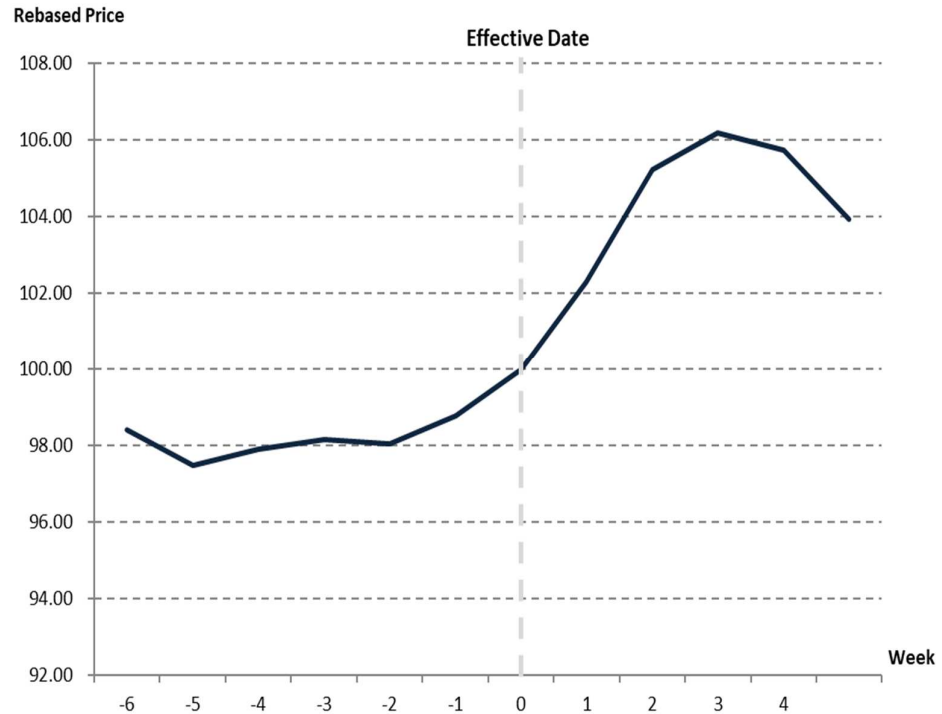

Source: Bloomberg, Trinity Research

รูปที่ 2 ความผันผวนของตลาดพันธบัตรสูงกว่าตลาดหุ้น คาดจะทำให้มีเม็ดเงินเข้าตลาดหุ้นมากขึ้น



Source: Bloomberg

Fund Flow

Foreign Portfolio Investment in Equities (Asia ex. Japan)

Unit : US\$ mn

	As at	Day	WTD Net	MTD Net	YTD Net
India	6-Apr	55.4	223.2	223.2	-2,259.3
Indonesia	10-Apr	-13.3	-13.3	170.0	615.4
Malaysia	7-Apr	-1.1	4.2	4.2	-418.7
Philippines	5-Apr	0.8	-4.8	-4.8	-523.1
South Korea	11-Apr	-125.4	296.2	84.0	5,553.6
Sri Lanka	10-Apr	0.1	0.1	0.4	1.2
Taiwan	10-Apr	20.0	20.0	-252.0	8,066.0
Thailand	10-Apr	72.6	72.6	56.9	-1,588.7
Vietnam	10-Apr	-12.5	-12.5	-40.7	178.1

Source: Bloomberg

Net Foreign

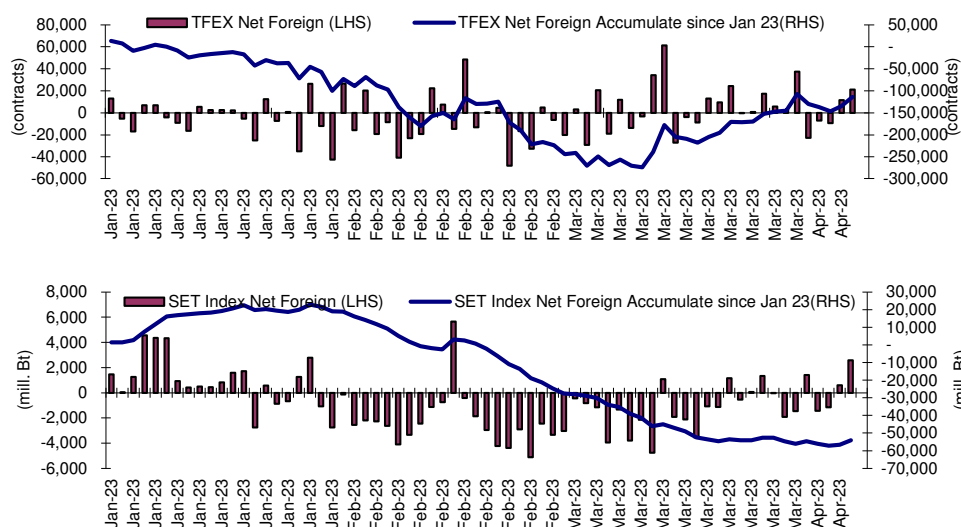

Indicators to watch

	Last	Previous	% chg	1W Prior	1M Prior	Remark
VIX Index	26.52	24.80	6.9%	42.5%	30.4%	-
Ted Spread	0.37	0.27	38.8%	118.9%	219.5%	-
TTF (Thai Trust Fund)	11.27	11.25	0.2%	0.4%	6.1%	+
U.S.Dollar Index	102.55	102.03	0.5%	-0.2%	-2.6%	-
U.S.Bond Yield	3.41	3.76	-9.2%	-2.9%	-12.1%	-
US Coal Index	7.5	6.87	9.2%	39.9%	58.2%	+
Emerging Asia Index (MXMS)	519.80	513.13	1.3%	-3.2%	-5.4%	+

Source: Bloomberg, Aspen

Price performance of Stock in SET50
(for weekly: 3 - 10 Apr 2023)



1 Week Performance

Stock	10-Apr-23	%YTD	%-1W	%-1M	%-3M	%-6M	%-12M
SET	1,593.13	-4	0	0	-6	1	-6
SET50	963.52	-3	0	1	-5	2	-4
BANK	375.05	-10	0	-1	-8	1	-11
BBL	154.00	27	0	-3	-3	12	13
KBANK	132.00	-7	-1	-3	-15	-7	-17
KTB	16.70	27	1	-2	-8	-1	24
SCB	104.50	-18	1	2	-8	0	-10
TISCO	101.00	5	0	0	0	9	1
TTB	1.45	-1	1	5	-1	20	12
COMM	36,771.17	-1	-1	-1	-8	8	-9
CRC	45.25	41	1	5	1	16	11
COM7	27.50	-34	-8	-13	-21	-9	-35
CPALL	61.75	5	0	0	-13	11	-8
GLOBAL	18.00	-10	-4	-9	-15	-4	-20
HMPRO	14.40	-1	0	3	-9	8	-12
CONMAT	8,491.25	-16	-1	-5	-11	-2	-11
SCC	314.00	-19	-1	-5	-12	0	-15
ENERG	22,991.80	-7	-1	2	-7	-5	-7
BANPU	10.20	-4	-8	-6	-18	-19	-8
BGRIM	39.75	-2	1	5	-4	29	21
EA	76.25	-21	0	0	-16	-13	-13
EGCO	157.00	-11	1	-2	-11	-3	-8
GPSC	67.50	-24	0	2	-10	15	-6
GULF	54.00	18	1	5	-2	10	8
OR	21.30	-21	0	3	-11	-16	-16
PTT	31.50	-17	-1	2	-5	-9	-17
PTTEP	159.50	35	0	9	-6	-6	12
RATCH	38.50	-14	0	-1	-13	-1	-14
TOP	52.75	7	-2	1	-5	0	2
ETRON	11,756.16	78	0	-3	12	41	110
DELTA	968.00	135	0	-2	16	46	160
FIN	4,131.40	-26	1	0	-13	-4	-24
JMT	44.25	-36	-4	4	-36	-25	-44
KTC	55.25	-7	3	0	-6	0	-9
MTC	35.25	-40	2	8	-15	4	-31
SAWAD	55.50	-10	5	7	5	38	2
TIDLOR	26.75	-27	6	10	-14	9	-27
FOOD	11,672.24	-13	-2	-6	-9	-4	-10
CBG	89.25	-25	-4	-11	-13	10	-12
CPF	20.90	-18	-4	-5	-13	-15	-11
MINT	30.50	6	-6	-7	-10	17	-12
OSP	29.75	-13	-3	-8	-1	14	-14
TU	13.20	-32	-4	-9	-20	-28	-23
HELTH	7,449.93	30	2	5	-1	2	12
BDMS	30.50	33	3	9	-1	5	22
BH	236.00	67	4	10	5	1	48
ICT	165.29	-14	-1	-1	-3	1	-24
ADVANC	212.00	-8	0	1	4	15	-6
INTUCH	74.00	-8	0	1	-3	5	-3
JMART	22.20	-62	-4	-7	-47	-49	-64
TRUE	8.15	N/A	-2	0	N/A	N/A	N/A
PKG	4,533.19	-30	-2	-11	-19	-11	-20
SCGP	45.50	-34	-2	-13	-22	-11	-22
PETRO	913.41	-19	-2	-3	-11	1	-15
IVL	34.50	-20	-1	-3	-16	-11	-24
PTTGC	45.00	-23	-3	-5	-10	12	-10
PROP	263.67	10	0	2	-2	8	6
AWC	5.70	23	-2	1	-7	1	16
CPN	70.25	24	2	8	0	8	13
LH	9.80	11	0	2	-1	13	4
TRANS	358.65	7	1	3	-5	0	3
AOT	72.50	19	1	6	-4	0	9
BEM	9.00	7	1	-1	-6	1	6
BTS	7.55	-19	6	0	-12	-4	-17
TOURISM	688.14	45	-3	-4	5	12	29
CENDEL	55.00	76	-3	-4	9	12	38

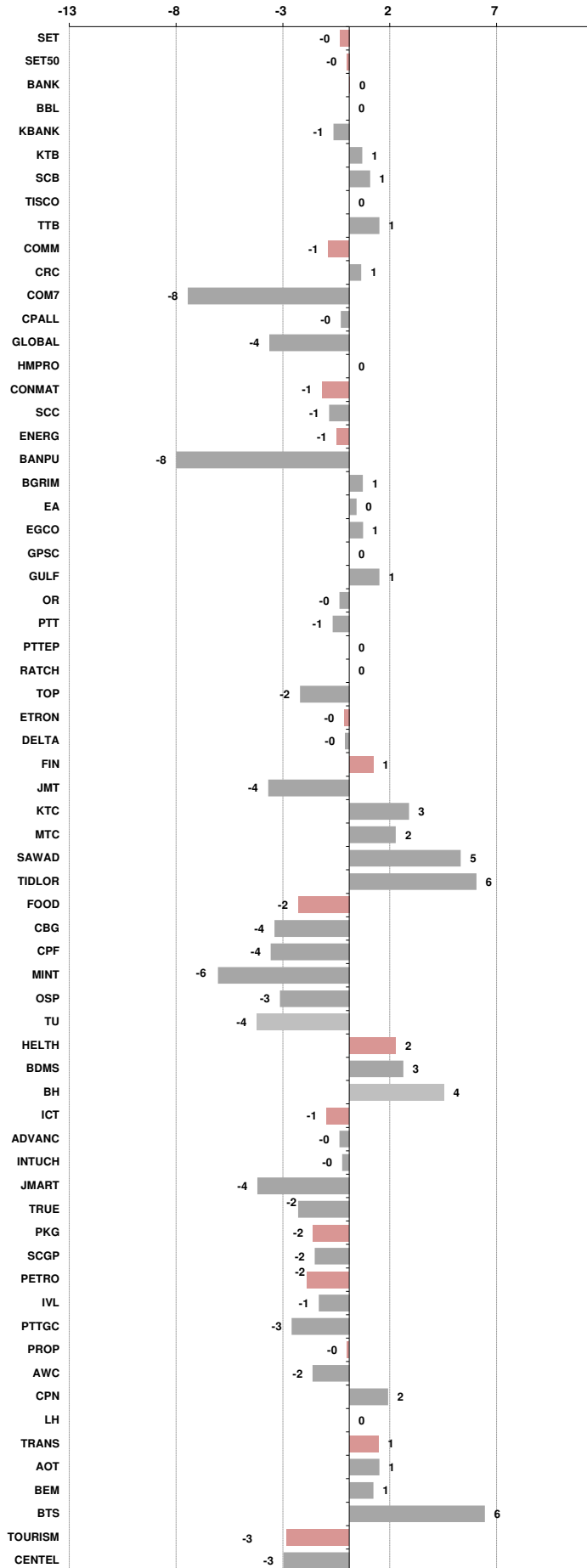



อัตราแลกเปลี่ยนวันนี้*		34.32	Change	0.53
------------------------	--	-------	--------	------

*เปรียบเทียบ Transaction ล่าสุดกับก่อนหน้า (โดยไม่แยกว่าเป็นของ off-shore หรือ on-shore)

สินค้า	หน่วยราคา	ปิดล่าสุด	ก่อนหน้า	ราคาปิดล่าสุด	ก่อนหน้า	เปลี่ยนแปลง +/-	%	หลักทรัพย์ที่เกี่ยวข้อง	
เรือ <i>ปรับปรุจ</i>	Baltic Dry Index (spot)	10-Apr-23	7-Apr-23	1,560	1,560	+0.00	0.0%	PSL, TTA	
	BHSI (Handy Size)	10-Apr-23	7-Apr-23	643	643	+0.00	0.0%		
ยาง	(US Cents/kg)	10-Apr-23	7-Apr-23	153.20	154.80	-1.60	-1.0%	STA, TRUBB	
น้ำตาล	(Cent/Pound)	10-Apr-23	7-Apr-23	23.07	23.18	-0.11	-0.5%	KSL	
ถั่วเหลือง	(Cent\$/Bushel)	10-Apr-23	7-Apr-23	1,488.25	1,491.50	-3.25	-0.2%	TVO	
น้ำมันปาล์ม	(US\$/ton)	10-Apr-23	7-Apr-23	3,850.00	3,794.00	+56.00	1.5%	CPI, LST, UPOIC, UVAN	
สังกะสี	(US\$/ton)	10-Apr-23	7-Apr-23	2,794.00	2,794.00	+0.00	0.0%	PDI	
ทองคำ	(US\$/oz)	10-Apr-23	7-Apr-23	1,989.10	2,011.90	-22.80	-1.1%	THL (Source:Aspen)	
SPDR Gold Trust	(ton)	10-Apr-23	7-Apr-23	930.91	930.91	+0.00	0.0%		
น้ำมันดิบ <i>ทุกวัน</i>	WTI (US\$/barrel)	10-Apr-23	7-Apr-23	79.74	80.97	-1.23	-1.5%	PTT, PTTEP, TOP, PTTGC, BCP	
	Brent (US\$/barrel)	10-Apr-23	7-Apr-23	84.18	85.42	-1.24	-1.5%	(Source:Aspen)	
ค่าการกลั่น <i>ทุกวัน</i>	GRM (US\$/barrel)	10-Apr-23	7-Apr-23	4.37	4.16	+0.21	0.0%	BCP, IRPC, PTTGC and TOP (Bloomberg)	
น้ำมันทำความร้อน <i>ทุกวัน</i>	Heating Oil (cent/gallon)	10-Apr-23	7-Apr-23	240.14	237.55	+2.59	1.1%	BCP, IRPC, PTTGC and TOP (Bloomberg)	
	Natural Gas(\$/MMBtu)	10-Apr-23	7-Apr-23	2.16	2.03	+0.13	6.5%	PTTEP, PTT, BANPU (Bloomberg)	
ปิโตรเคมี	Naphtha (US\$/MT)	10-Apr-23	7-Apr-23	689.75	694.88	-5.13	-0.7%	PTTGC, SCC (เป็นต้นทุน)	
	Ethylene (US\$/MT)	7-Apr-23	31-Mar-23	915	915	+0.00	0.0%	PTTGC, SCC, IRPC (Bloomberg)	
	Propylene (US\$/MT)	7-Apr-23	31-Mar-23	905	895	+10.00	1.1%	PTTGC, SCC, IRPC	
เหล็ก	HRC (US\$/ton) ริดร้อน	10-Apr-23	7-Apr-23	1,166.0	1,166.0	+0.00	0.0%	(Source:Bloomberg)	
ถ่านหิน	NEX (US\$/ton)	7-Apr-23	31-Mar-23	197.05	181.49	+15.56	8.6%	BANPU, LANNA, UMS	
อาหาร	ไก่ (บาท/กก.)	31-Mar-23	28-Feb-23	39.25	40.00	-0.75	-1.9%	CPF, GFPT (Source: CPF)	
	ทุเรียน <i>ทุกเดือน</i>	กึ่งVannamei(บาท/กก.)	31-Mar-23	28-Feb-23	160	160	+0.00	0.0%	CPF, CFRESH, SSF, ASIAN, TU
	ทุเรียน <i>ทุกเดือน</i>	สุกร (บาท/กก.)	31-Mar-23	28-Feb-23	82	84	-2.00	-2.4%	CPF

กราฟแสดงแนวโน้มราคา

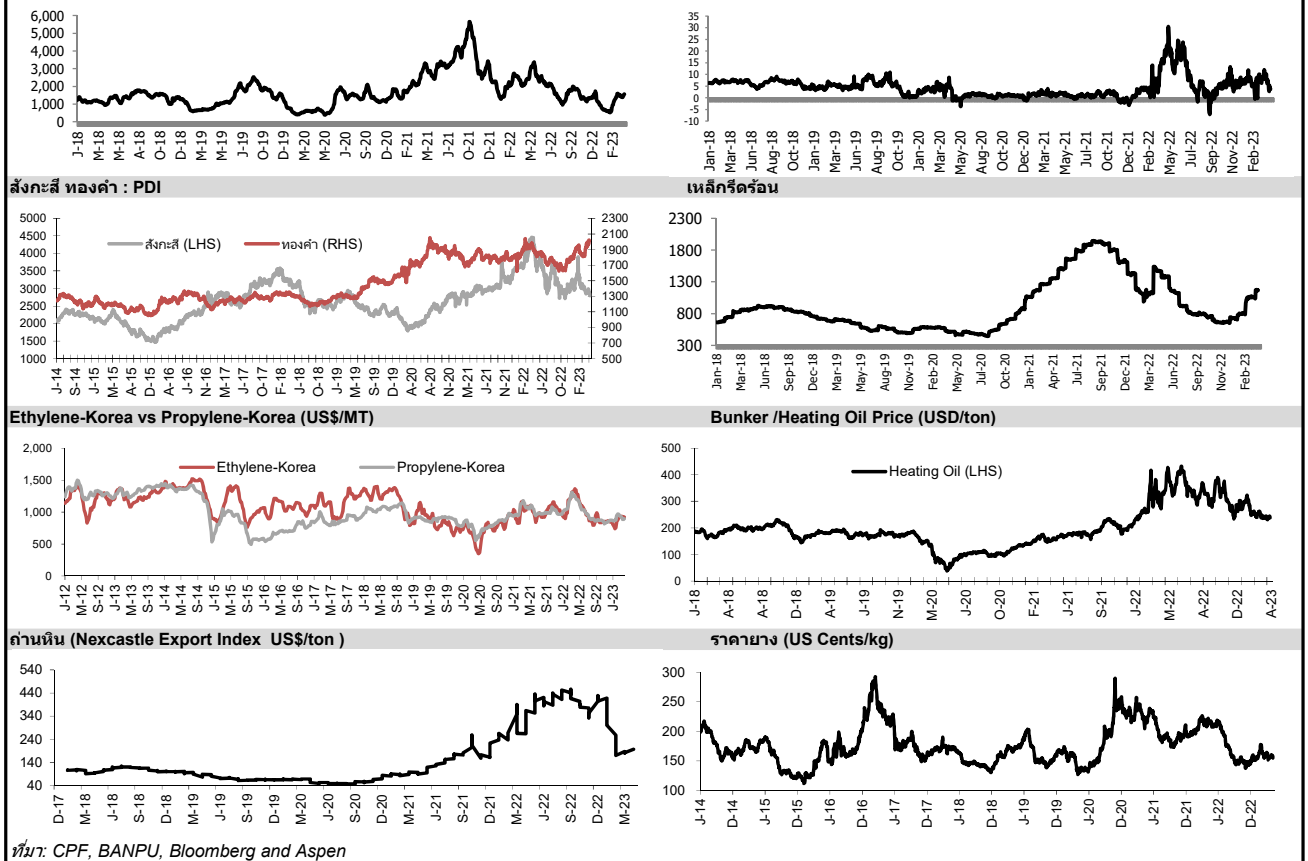

ที่มา: CPF, BANPU, Bloomberg and Aspen



NVDR Trading Data by Stock : 11 Apr 2023

Total NVDR Trading (Bt m)	Date	10 Apr 23	Net (Bt M)
		19,738.78	Institutions -68.02
% of SET :		27.10%	Proprietary +373.25
Total SET Trading Value :		+36,412.08	Foreign +2,495.19
			Local Investor -2,800.42

STOCK	Net Buy ซื้อสุทธิ					
	Value (Btm) : มูลค่า (ล้านบาท)					
	10 Apr	7 Apr	5 Apr	4 Apr	3 Apr	Total 5 Days
1 BDMS	220.8	116.7	210.2	595.8	30.8	1,174.3
2 GULF	196.3	112.0	19.6	-53.9	-4.3	269.7
3 TIDLOR	196.2	0.6	88.6	15.2	49.0	349.5
4 CPALL	158.2	-41.5	103.3	3.7	504.0	727.7
5 EA	137.2	25.8	-39.1	-50.5	-13.2	60.2
6 BH	128.5	2.4	24.5	101.5	46.1	303.1
7 MTC	121.8	53.4	62.6	25.7	21.5	284.9
8 BBL	108.4	-29.1	180.1	40.1	151.2	450.6
9 DELTA	102.0	165.7	-222.3	-339.1	-718.3	-1,012.0
10 SCB	100.2	85.9	148.1	-185.1	93.9	243.0
11 KTB	95.3	36.0	-18.9	13.4	40.2	166.0
12 PTT	90.4	-46.8	166.8	23.1	250.5	484.0
13 KCE	82.6	161.9	-62.0	12.1	-11.6	183.0
14 HANA	78.2	70.6	-32.5	15.4	-29.6	102.2
15 BANPU	74.5	-147.3	-162.3	-21.4	-50.8	-307.2
16 GPSC	72.6	-0.2	27.8	11.7	31.6	143.4
17 WHA	72.0	36.3	140.5	47.9	-24.5	272.3
18 THG	69.3	30.4	74.0	16.2	-0.3	189.5
19 BEM	61.5	-49.9	-27.6	7.5	22.6	14.1
20 MINT	51.6	48.1	99.1	-5.9	-10.8	182.2
21 SCC	48.2	-2.4	-7.6	8.7	82.8	129.6
22 SIRI	46.6	4.0	-48.4	109.8	16.0	128.0
23 HMPRO	44.0	-33.1	21.9	-57.7	-9.0	-33.9
24 GUNKUL	43.2	14.8	56.7	-16.5	9.9	108.1
25 JMART	42.3	26.3	-24.2	-82.4	3.6	-34.4
26 SISB	41.9	-4.0	9.9	10.0	3.5	61.3
27 SVI	41.3	8.7	-8.4	10.9	-7.8	44.7
28 AMATA	35.6	39.0	36.3	36.6	16.4	164.0
29 CPN	30.5	-5.1	43.1	82.0	75.6	226.0
30 SINGER	28.5	14.3	-27.7	-37.9	-11.9	-34.8

STOCK	Net Sell ขายสุทธิ					
	Value (Btm) : มูลค่า (ล้านบาท)					
	10 Apr	7 Apr	5 Apr	4 Apr	3 Apr	Total 5 Days
JMT	-63.4	41.2	28.5	34.6	-1.2	39.8
PR9	-59.7	-7.1	4.0	2.8	0.2	-59.8
BTS	-56.0	22.5	2.2	-31.7	54.7	-8.4
TRUE	-52.0	16.5	-7.9	43.4	-7.0	-7.1
PTTEP	-49.8	-26.5	267.5	-474.6	333.9	50.6
TTB	-47.0	-1.3	-27.4	58.7	9.4	-7.6
BCP	-45.8	-7.4	-21.5	-48.1	-4.4	-127.2
TU	-41.7	1.7	-109.1	-68.7	-90.2	-308.0
KBANK	-35.0	179.2	430.9	350.4	749.6	1,675.1
COM7	-19.1	81.1	-89.3	-0.9	-88.6	-116.8
CBG	-16.5	22.4	184.5	110.8	92.6	393.7
PTG	-14.8	-3.8	-8.1	2.0	3.0	-21.7
ESSO	-14.7	0.1	-3.0	-11.6	18.3	-10.9
SPRC	-14.4	3.8	-17.2	1.5	-17.1	-43.5
SNNP	-13.4	-2.8	-14.5	54.0	-4.2	19.0
PTTGC	-12.9	26.8	55.5	-15.5	51.2	105.0
ADVANC	-12.0	69.9	200.6	-27.3	50.6	281.7
ORI	-10.2	-0.1	-23.8	-7.4	3.1	-38.5
MOSHI	-9.5	-6.7	-0.2	-13.1	42.5	13.1
CK	-9.4	-7.4	5.6	-0.1	-1.1	-12.5
ICHI	-9.1	-15.1	23.8	3.1	-7.4	-4.7
BJC	-8.9	6.6	4.3	24.2	-19.4	6.8
PLANB	-8.6	53.9	-34.2	15.2	-0.6	25.6
ERW	-8.1	-3.1	-7.1	-5.4	2.1	-21.5
CPF	-8.0	-111.0	4.5	-28.9	63.0	-80.3
AP	-7.6	-6.8	-4.4	19.1	5.3	5.6
STGT	-5.6	-2.8	-15.5	-3.4	-10.1	-37.5
SAPPE	-4.7	-3.7	-3.8	13.8	3.1	4.7
SKY	-4.3	-18.6	-38.2	-22.0	-1.9	-84.9
CENDEL	-4.2	-3.9	-24.7	0.2	-6.6	-39.3

STOCK	MONTH TO DATE (Bt m) ยอดซื้อขายสุทธิเดือน เมษายน 66	
	1 - 10 Apr 23	
	TOTAL NET BUY	TOTAL NET SELL
KBANK	1,675.1	DELTA -1,012.0
BDMS	1,174.3	TU -308.0
CPALL	727.7	BANPU -307.2
PTT	484.0	IVL -142.4
BBL	450.6	BCP -127.2
CBG	393.7	COM7 -116.8
TIDLOR	349.5	SKY -84.9
BH	303.1	CPF -80.3
MTC	284.9	ETC -61.7
ADVANC	281.7	PR9 -59.8
WHA	272.3	BWG -50.3
GULF	269.7	INTUCH -48.6
BGRIM	257.2	GLOBAL -46.3
AOT	243.0	ITC -44.4
SCB	243.0	SPRC -43.5
CPN	226.0	SCGP -43.4
TOP	197.3	CENDEL -39.3
THG	189.5	ORI -38.5
KCE	183.0	STGT -37.5
MINT	182.2	SINGER -34.8
KTB	166.0	JMART -34.4
AMATA	164.0	BLA -34.2
GPSC	143.4	HMPRO -33.9
OSP	141.3	PSL -31.4
MAKRO	134.1	THCOM -28.1
SCC	129.6	M -25.1
SIRI	128.0	BE8 -24.7
LH	113.4	BRI -23.9
GUNKUL	108.1	SUPER -22.5
CRC	107.1	PTG -21.7

STOCK	YEAR TO DATE Y2023 (Bt m) ยอดซื้อขายสุทธิปี 2566	
	3 Jan 23 - 10 Apr 23	
	TOTAL NET BUY	TOTAL NET SELL
1 CPALL	6,750.7	KBANK -8,530.2
2 BDMS	4,893.4	KKP -2,356.7
3 MAKRO	4,580.2	BANPU -1,698.5
4 TRUE	2,821.4	PTT -1,660.6
5 BBL	2,795.6	BCP -1,396.2
6 SCC	2,145.2	PTTGC -1,297.2
7 TESCO	1,895.7	OR -1,256.6
8 HANA	1,451.0	CPN -1,173.2
9 JMART	1,415.1	BLA -1,153.0
10 MINT	1,413.3	CPF -1,122.5
11 INTUCH	1,231.3	ESSO -989.5
12 ADVANC	1,200.8	BAM -840.4
13 WHA	1,126.4	IRPC -766.5
14 CBG	964.7	BEM -725.8
15 ITC	836.6	TU -617.8
16 SAWAD	820.6	HMPRO -602.2
17 AMATA	758.0	BH -544.4
18 CENDEL	719.3	KTC -530.6
19 TTB	683.2	CRC -459.4
20 BTS	568.9	RATCH -445.5
21 IVL	525.0	TISCO -419.7
22 BTG	524.6	KTB -362.2
23 SNNP	514.0	TCAP -314.3
24 STA	435.8	SPALI -303.2
25 TLI	403.7	FORTH -290.2
26 BGRIM	392.5	EGCO -287.7
27 SCGP	387.5	GLOBAL -281.3
28 SCB	378.4	GFPT -276.0
29 SKY	369.1	RCL -272.8
30 OSP	366.3	EA -265.8

STOCK	Total Net BUY/SELL Y2022 ยอดซื้อขายสุทธิปี 2565	
	Value (Btm) : มูลค่า (ล้านบาท)	
	TOTAL NET BUY	TOTAL NET SELL
1 PTTEP	24,291	PTT -4,542
2 BDMS	21,045	PTTGC -3,390
3 AOT	17,316	SCC -2,224
4 BH	14,290	DTAC -1,701
5 EA	13,423	SABUY -1,578
6 KBANK	11,914	TU -1,164
7 CPALL	11,493	NEX -1,106
8 BANPU	9,175	KCE -1,104
9 TRUE	7,682	WICE -1,099
10 TOP	7,607	JMART -1,052
11 IVL	7,432	BAM -702
12 ADVANC	7,122	JAS -688
13 MAKRO	7,078	BYD -687
14 CRC	7,059	IRPC -682
15 CPN	6,619	RBF -623
16 CPF	5,700	III -574
17 DELTA	5,694	DITTO -513
18 KTB	5,693	ASK -511
19 BCP	5,315	TCAP -509
20 HMPRO	5,088	GUNKUL -503
21 MORE	4,994	BEC -474
22 AWC	4,789	NINE -439
23 OSP	4,166	AS -436
24 SPALI	4,128	JTS -419
25 BEM	3,789	WORK -365
26 MTC	3,689	SAT -351
27 MINT	3,574	HUMAN -345
28 INTUCH	3,497	MACO -342
29 LH	3,391	LEO -300
30 OR	3,371	BTG -296

แบบรายงานการเปลี่ยนแปลงการถือหลักทรัพย์และสัญญาซื้อขายล่วงหน้าของผู้บริหาร (แบบ 59)

	ชื่อผู้บริหาร	วิธีการได้มา/ จำหน่าย	จำนวน (หุ้น)	ราคา (บาท)	มูลค่า (บาท)	ประเภท หลักทรัพย์	วันที่ได้มา/ จำหน่าย
ADB	นาย เทเวศ-โค หวัง	โอน	10,000,000.00	0.37	3,700,000.00	หุ้นสามัญ	7/4/2566
AH	นาย ชูชวน เข็ม	ซื้อ	72,100.00	29.52	2,128,392.00	หุ้นสามัญ	7/4/2566
CPF	นาย มนตรี สุวรรณโพธิ์ศรี	ซื้อ	2,000.00	21.10	42,200.00	หุ้นสามัญ	14/3/2566
DMT	พลเอก สิบสันต์ ทรรทรานนท์	ซื้อ	100,000.00	13.40	1,340,000.00	หุ้นสามัญ	7/4/2566
HTC	นางสาว นพรัตน์ อมรชัยศักดิ์	ซื้อ	30,300.00	32.00	969,600.00	หุ้นสามัญ	5/4/2566
ILM	นาย ณัตินันท์ ยุทธพัฒน์ศักดิ์	ขาย	17,800.00	20.30	361,340.00	หุ้นสามัญ	10/4/2566
ILM	นาย ณัตินันท์ ยุทธพัฒน์ศักดิ์	ขาย	10,000.00	20.50	205,000.00	หุ้นสามัญ	10/4/2566
KCE	นาย ไพฑูรย์ ทวีผล	โอน	50,000.00	-	50,000.00	หุ้นสามัญ	7/4/2566
ONEE	นาย พิใหม่ คำรงค์ชัยธรรม	ขาย	200,000.00	6.30	1,260,000.00	หุ้นสามัญ	15/3/2566
ORI	นาง อารดา จรุงเอก	ซื้อ	4,529,500.00	11.73	53,131,035.00	หุ้นสามัญ	7/4/2566
ORI	นาง อารดา จรุงเอก	ซื้อ	1,264,000.00	11.93	15,079,520.00	หุ้นสามัญ	7/4/2566
PEACE	นาย พิสิฐ ปัญญาคุณากรณ์	ซื้อ	12,500.00	4.16	52,000.00	หุ้นสามัญ	7/4/2566
PEACE	นาย วิฑูร งามบุญอนันต์	ซื้อ	9,900.00	4.12	40,788.00	หุ้นสามัญ	7/4/2566
PLUS	นาย นิลสุวรรณ ดีลาวัณย์	ซื้อ	100,000.00	7.42	742,000.00	หุ้นสามัญ	7/4/2566
RBF	นาง เพ็ชรา รัตนภูมิบุญไญ	ซื้อ	100,000.00	11.30	1,130,000.00	หุ้นสามัญ	4/4/2566
RBF	นาง เพ็ชรา รัตนภูมิบุญไญ	ซื้อ	181,000.00	10.86	1,965,660.00	หุ้นสามัญ	7/4/2566
RCL	นาย ทวีโชค ตันธวานิชย์	ซื้อ	20,000.00	25.00	500,000.00	หุ้นสามัญ	7/4/2566
RS	นาย สุรัชชัย เขมรุโชคศักดิ์	ซื้อ	230,000.00	15.09	3,470,700.00	หุ้นสามัญ	7/4/2566
SABUY	นาย ชูเกียรติ รจนพรพจน์	ซื้อ	1,500,000.00	10.80	16,200,000.00	หุ้นสามัญ	7/4/2566
SABUY	นาย ชูเกียรติ รจนพรพจน์	ขาย	2,000,000.00	11.00	22,000,000.00	หุ้นสามัญ	7/4/2566
SABUY	นาย ชูเกียรติ รจนพรพจน์	ซื้อ	1,000,000.00	10.90	10,900,000.00	หุ้นสามัญ	7/4/2566
SABUY	นาย ชูเกียรติ รจนพรพจน์	ขาย	9,500,000.00	11.00	104,500,000.00	หุ้นสามัญ	7/4/2566
SABUY	นาย ชูเกียรติ รจนพรพจน์	ซื้อ	11,500,000.00	11.00	126,500,000.00	หุ้นสามัญ	7/4/2566
SEAFECO	นาย ณรงค์ ทัศนนิพันธ์	ซื้อ	110,000.00	3.67	403,700.00	หุ้นสามัญ	5/4/2566
SIMAT	นาย บุญเลิศ เอี้ยวพรชัย	ซื้อ	50,000.00	2.12	106,000.00	หุ้นสามัญ	7/4/2566
SKR	นาย สุริยันต์ โคจรโรจน์	ซื้อ	100,000.00	9.10	910,000.00	หุ้นสามัญ	6/4/2566
SKR	นาย เสนีย์ กระจำศรี	ขาย	10,000.00	9.07	90,700.00	หุ้นสามัญ	4/4/2566
STC	นาย สุรสิทธิ์ ชัยตระกูลทอง	ซื้อ	46,700.00	0.77	35,959.00	หุ้นสามัญ	7/4/2566
STC	นาย สุรสิทธิ์ ชัยตระกูลทอง	ซื้อ	21,000.00	0.77	16,170.00	หุ้นสามัญ	7/4/2566
STC	นาย สุรสิทธิ์ ชัยตระกูลทอง	ขาย	25,700.00	0.78	20,046.00	หุ้นสามัญ	7/4/2566
STI	นาย เฉลิมพล เคชะก่า ธร	ซื้อ	37,500.00	5.15	193,125.00	หุ้นสามัญ	7/4/2566
SYNTEC	นาย จิรเมท พุฒสุตร	ซื้อ	400,000.00	1.70	680,000.00	หุ้นสามัญ	7/4/2566
SYNTEC	นาย ณยศ บิสิญญะกุล	ซื้อ	100,000.00	1.69	169,000.00	หุ้นสามัญ	7/4/2566
TGE	นางสาว พัชรา ทองประไพ	ขาย	400,000.00	2.22	888,000.00	หุ้นสามัญ	4/4/2566
TGE	นางสาว พัชรา ทองประไพ	ขาย	300,000.00	2.07	621,000.00	หุ้นสามัญ	5/4/2566
TQR	นาง ยูพรศ พิริยะพันธุ์	ซื้อ	300,000.00	12.00	3,600,000.00	หุ้นสามัญ	7/4/2566
TQR	นาย ชนะพันธุ์ พิริยะพันธุ์	ซื้อ	300,000.00	12.00	3,600,000.00	หุ้นสามัญ	7/4/2566
TVDH	นาย ทรงพล ชัยุมมาตรกิจ	โอน	34,037,785.00	-	34,037,785.00	หุ้นสามัญ	4/4/2566

ที่มา : ศูนย์สารสนเทศตลาดทุน สำนักงานคณะกรรมการ ก.ล.ด.

แบบรายงานการได้มาหรือจำหน่ายหลักทรัพย์ของกิจการ (246-2)

ชื่อบริษัท	ชื่อผู้ได้มา/ จำหน่าย	Sell/Buy	ประเภท หลักทรัพย์	%ได้มา/ จำหน่าย	%หลังได้มา/ จำหน่าย	วันที่ได้มา/ จำหน่าย	หมายเหตุ
GRAND	บริษัท บีทีเอส กรุ๊ป โฮลดิ้งส์ จำกัด (มหาชน)	ได้มา	หุ้น	9.6596	10.1949	7/4/2566	

ที่มา : ศูนย์สารสนเทศตลาดทุน สำนักงานคณะกรรมการ ก.ล.ด.

หลักทรัพย์ที่ต้องซื้อขายด้วยบัญชี Cash Balance

Stock	April 2023																				
	3	4	5	7	10	11	12	17	18	19	20	21	24	25	26	27	28	2	3	5	8

LEVEL 1 : Cash Balance

DELTA	
ITTHI	Exit: 21 Apr

LEVEL 2: Prohibit Net settlement, Excluded from Credit limit and Cash Balance

-

LEVEL 3: A One-day Suspension of Trading, followed by Prohibit Net Settlement, Excluded from Credit limit and Cash Balance

-

Source: SET

Short Sales

Stock	% Short Sale Volume Comparing with Main Board	Average Price (Bt)	Volume (shares)	Value (Mil. B)
BDMS	14.62	30.48	6,630,300	202,120,225
GULF	9.86	53.31	2,271,400	121,088,200
EA	12.50	74.31	1,596,500	118,630,400
CPALL	6.29	61.67	1,785,900	110,132,025
KBANK-R	6.63	132.37	801,000	106,025,150
EA-R	10.71	74.71	1,361,100	101,684,850
KBANK	6.31	132.17	764,100	100,987,350
PTTEP-R	20.58	159.31	618,000	98,456,650
BBL	16.87	154.46	577,700	89,232,150
TRUE-R	30.61	8.18	9,968,500	81,587,310
BH	13.51	233.14	347,600	81,039,500
SAWAD-R	10.81	54.79	1,455,000	79,715,950
AOT	11.01	72.05	1,081,000	77,891,125
ADVANC	8.42	210.58	356,900	75,155,900
GULF-R	6.02	53.15	1,391,300	73,951,200
CPF-R	21.94	20.81	3,284,600	68,343,000
SCB-R	6.85	104.17	645,200	67,210,300
PTTEP	13.02	159.40	390,900	62,310,700
BTS-R	16.45	7.51	8,003,100	60,106,600
KTB	12.14	16.63	3,513,400	58,438,590
BEM	14.93	8.88	6,094,500	54,147,450
JMT-R	15.54	43.69	1,221,900	53,382,675
TU-R	14.12	13.28	3,873,200	51,435,360
CPN-R	15.10	69.54	734,400	51,066,825
MINT	9.69	30.60	1,650,900	50,519,025
TU	13.22	13.31	3,617,400	48,147,640
ADVANC-R	5.12	210.95	216,500	45,671,700
BANPU	9.89	10.30	4,353,700	44,843,100
SCGP	13.79	45.43	981,800	44,599,800
MTC	9.25	34.90	1,175,400	41,015,975
PTTGC	8.98	44.88	875,300	39,286,650
TIDLOR	6.05	26.53	1,428,700	37,899,750
GUNKUL-R	10.38	4.00	9,394,300	37,608,352
KTC-R	12.59	55.39	668,100	37,003,025
BH-R	5.95	232.29	153,700	35,703,600
KCE	11.06	44.84	787,100	35,294,375
BTS	8.87	7.51	4,314,200	32,395,025
TISCO	8.31	101.00	311,600	31,471,600
BDMS-R	2.17	30.25	993,900	30,063,800
BGRIM	15.11	39.80	689,300	27,433,725
COM7-R	8.09	27.42	987,100	27,069,300
IVL	11.45	34.11	730,000	24,896,775
CRC-R	10.92	45.26	540,300	24,452,325
CPF	7.40	20.84	1,106,300	23,059,400
SAWAD	3.09	54.45	417,900	22,755,000
CENTEL	16.33	54.93	408,700	22,451,425
TIDLOR-R	3.58	26.60	843,200	22,430,925
OR-R	11.56	21.12	1,043,500	22,036,870
OR	11.39	21.11	1,028,400	21,711,190
GPSC	8.81	67.64	315,000	21,307,425
OSP-R	15.75	29.72	707,300	21,023,850
SCGP-R	6.24	45.27	445,600	20,171,450
CRC	8.94	44.88	446,300	20,028,500
SCB	2.02	104.39	190,200	19,855,850
TISCO-R	5.24	101.00	196,500	19,846,500
SCC	8.29	314.05	63,000	19,785,300
INTUCH-R	11.74	74.04	260,600	19,296,050
DELTA-R	2.43	936.58	20,450	19,153,100
KCE-R	5.68	44.94	403,200	18,118,275
CPN	5.34	69.66	259,100	18,047,950

Source: SET



April 2023

Monday	Tuesday	Wednesday	Thursday	Friday
3	4	5	6	7
<ul style="list-style-type: none"> ▪ THCOM XD 0.50 บาท ▪ IRCP ลูกหุ้นเข้า 10,067,338 หุ้น 	<ul style="list-style-type: none"> ▪ DCC XD 0.011 บาท ▪ SCGP XD 0.35 บาท ▪ SDC ลูกหุ้นเข้า 15,873,015 หุ้น ▪ UREKA ลูกหุ้นเข้า 10,683,760 หุ้น 	<ul style="list-style-type: none"> ▪ GLORY XD 0.06 บาท ▪ ECF ลูกหุ้นเข้า 18,000 หุ้น ▪ SABUY ลูกหุ้นเข้า 135,692,940 หุ้น ▪ UREKA ลูกหุ้นเข้า 5,341,880 หุ้น 	<p>วันพระบาทสมเด็จพระพุทธยอดฟ้าจุฬาโลกมหาราช และวันที่ระลึกมหาจักรีบรมราชวงศ์</p>	<ul style="list-style-type: none"> ▪ CHEWA XD 0.0183 บาท ▪ GPI XD 0.04 บาท ▪ SCC XD 2.00 บาท ▪ SMPC XD 0.40 บาท ▪ SIRI ลูกหุ้นเข้า 382,150,000 หุ้น
10	11	12	13	14
<ul style="list-style-type: none"> ▪ ATP30 XD 0.03 บาท ▪ BANPU XD 0.75 บาท ▪ BPP XD 0.30 บาท ▪ QTC XD 0.20 บาท ▪ TVDH XW 3:1 @ 0.30 บาท ▪ ICN ลูกหุ้นเข้า 12,131,756 หุ้น ▪ JKN ลูกหุ้นเข้า 7,610,350 หุ้น ▪ JMART ลูกหุ้นเข้า 243,895 หุ้น ▪ JMT ลูกหุ้นเข้า 431,428 หุ้น ▪ SDC ลูกหุ้นเข้า 34,188,034 หุ้น ▪ SINGER ลูกหุ้นเข้า 1,480,510 หุ้น 	<ul style="list-style-type: none"> ▪ J XD 0.03 บาท ▪ JMART XD 0.66 บาท ▪ JMT XD 0.59 บาท ▪ KWC XD 10.00 บาท ▪ LHSC XD 0.125 บาท ▪ QHPF XD 0.12 บาท ▪ AIT ลูกหุ้นเข้า 100,248,383 หุ้น ▪ INSET ลูกหุ้นเข้า 8,673,390 หุ้น ▪ PLANET ลูกหุ้นเข้า 1,500,000 หุ้น ▪ RABBIT ลูกหุ้นเข้า 1,262,527,417 หุ้น ▪ TTB ลูกหุ้นเข้า 1,420,100 หุ้น ▪ ZIGA ลูกหุ้นเข้า 31,066,492 หุ้น 	<ul style="list-style-type: none"> ▪ TTB XD 0.053 บาท 	<p>วันสงกรานต์</p>	<p>วันสงกรานต์</p>
17	18	19	20	21
<ul style="list-style-type: none"> ▪ GC XD 0.15 บาท ▪ KBANK XD 3.50 บาท ▪ S11 XD 0.10 บาท ▪ SCB XD 5.19 บาท ▪ TMT XD 0.15 บาท ▪ UKEM XD 0.015 บาท 	<ul style="list-style-type: none"> ▪ KGI XD 0.355 บาท ▪ KTB XD 0.682 บาท ▪ KTB-P XD 0.8365 บาท ▪ KTC XD 1.15 บาท ▪ RS XD 0.011111112 บาท ▪ RS XD 10:1 ▪ TCAP XD 1.90 บาท ▪ TCAP-P XD 1.90 บาท ▪ TIPCO XD 0.70 บาท ▪ TOG XD 0.43 บาท 	<ul style="list-style-type: none"> ▪ FTE XD 0.06 บาท ▪ HMPRO XD 0.21 บาท ▪ PJW XD 0.05 บาท ▪ STA XD 0.28 บาท ▪ STA XD 0.72 บาท ▪ STGT XD 0.25 บาท ▪ TIDLOR XD 0.292 บาท ▪ TIDLOR XD 8:1 ▪ TPLAS XD 0.10 บาท ▪ YUASA XD 0.346 บาท 	<ul style="list-style-type: none"> ▪ AIT XD 0.17 บาท ▪ JR XD 0.09 บาท ▪ MAJOR XD 0.25 บาท ▪ NER XD 0.31 บาท ▪ THANA XD 0.07 บาท 	<ul style="list-style-type: none"> ▪ BBL XD 3.00 บาท ▪ PSL XD 0.25 บาท ▪ TISCO XD 7.75 บาท ▪ TISCO-P XD 7.75 บาท



24	25	26	27	28
<ul style="list-style-type: none"> ▪ CH XD 0.06 תרנ ▪ CIMBT XD 0.0115 תרנ 	<ul style="list-style-type: none"> ▪ BGC XD 0.12 תרנ ▪ FPI XD 0.08 תרנ ▪ IUI XD 0.40 תרנ ▪ SMART XD 0.0365 תרנ ▪ UBA XD 0.0459 תרנ ▪ WFX XD 0.21 תרנ 	<ul style="list-style-type: none"> ▪ EASTW XD 0.09 תרנ ▪ GUNKUL XD 0.06 תרנ ▪ KCC XD 0.0212 תרנ ▪ SKR XD 0.08 תרנ 	<ul style="list-style-type: none"> ▪ AAI XD 0.20 תרנ ▪ AUCT XD 0.305 תרנ ▪ HTECH XD 0.04 תרנ ▪ JDF XD 0.02 תרנ ▪ KKP XD 1.50 תרנ ▪ MAKRO XD 0.33 תרנ ▪ MINT XD 0.25 תרנ ▪ MTC XD 0.95 תרנ ▪ NSL XD 0.30 תרנ ▪ PDJ XD 0.011111 תרנ ▪ PDJ XD 0.10 תרנ ▪ PDJ XD 10:1 ▪ POLY XD 0.08 תרנ ▪ QH XD 0.10 תרנ ▪ RBF XD 0.10 תרנ ▪ SAK XD 0.137 תרנ ▪ SAMCO XD 0.10 תרנ ▪ SFLEX XD 0.03 תרנ ▪ SGC XD 0.11 תרנ ▪ SRICHA XD 0.20 תרנ ▪ SUN XD 0.10 תרנ ▪ TKC XD 0.40 תרנ ▪ TM XD 0.05 תרנ ▪ TPCH XD 0.183 תרנ ▪ WHAUP XD 0.10 תרנ ▪ KKP XW 12:1 ▪ KKP XW 12:1 	<ul style="list-style-type: none"> ▪ ALUCON XD 10.00 תרנ ▪ ASW XD 0.5226 תרנ ▪ AYUD XD 0.26 תרנ ▪ CEYE XD 0.15 תרנ ▪ CHG XD 0.075 תרנ ▪ DTCENT XD 0.0022222222222222 תרנ ▪ DTCENT XD 25:1 ▪ DTCI XD 0.35 תרנ ▪ IHL XD 0.10 תרנ ▪ MENA XD 0.03 תרנ ▪ MFC XD 1.50 תרנ ▪ NEW XD 4.00 תרנ ▪ NRF XD 0.03 תרנ ▪ PCSGH XD 0.20 תרנ ▪ PREB XD 0.50 תרנ ▪ RSP XD 0.21 תרנ ▪ SCG XD 0.05 תרנ ▪ SO XD 0.20 תרנ ▪ TPBI XD 0.20 תרנ ▪ TWPC XD 0.2158 תרנ ▪ CIG XR 2:1 @ 0.50 תרנ ▪ CIG XW 6:1 ▪ K XW 6:1 ▪ PROS XW 2:1 ▪ SKY XR 20:1 @ 13.00 תרנ ▪ TMC XW 3:1 @ 0.05 תרנ

May 2023

Monday	Tuesday	Wednesday	Thursday	Friday
1	2	3	4	5
วันแรงงานแห่งชาติ	<ul style="list-style-type: none"> ▪ AHC XD 1.18 บาท ▪ AMARC XD 0.02 บาท ▪ AMARC XD 0.08 บาท ▪ BAM XD 0.55 บาท ▪ BIS XD 0.0625 บาท ▪ CHOTI XD 8.50 บาท ▪ CPALL XD 0.75 บาท ▪ CPANEL XD 0.17 บาท ▪ DMT XD 0.38 บาท ▪ DMT XD 0.12 บาท ▪ ESSO XD 0.30 บาท ▪ HTC XD 0.97 บาท ▪ INET XD 0.106100000005 บาท ▪ L&E XD 0.061 บาท ▪ LHFG XD 0.01 บาท ▪ LPH XD 0.10 บาท ▪ MFEC XD 0.40 บาท ▪ MGT XD 0.08 บาท ▪ MODERN XD 0.06 บาท ▪ MOSHI XD 0.10 บาท ▪ MOSHI XD 10:1 ▪ NETBAY XD 0.8162 บาท ▪ PIMO XD 0.042 บาท ▪ PR9 XD 0.29 บาท ▪ PRAKIT XD 1.00 บาท ▪ SAWAD XD 1.80 บาท ▪ SC XD 0.17 บาท ▪ SCAP XD 0.80 บาท ▪ SNNP XD 0.23 บาท ▪ SORKON XD 0.10 บาท ▪ SVI XD 0.26 บาท ▪ THIP XD 1.75 บาท ▪ B XR 1:6 @ 0.06 บาท ▪ INET XW 5:1 	<ul style="list-style-type: none"> ▪ ACG XD 0.0133 บาท ▪ AKP XD 0.025 บาท ▪ AMATA XD 0.40 บาท ▪ AMATAV XD 0.07 บาท ▪ APCO XD 0.155 บาท ▪ APP XD 0.14 บาท ▪ BE8 XD 0.005 บาท ▪ BE8 XD 10:1 ▪ BJC XD 0.65 บาท ▪ BLA XD 0.28 บาท ▪ BRI XD 0.721 บาท ▪ CIVIL XD 0.02 บาท ▪ CKP XD 0.085 บาท ▪ COLOR XD 0.08 บาท ▪ CPR XD 0.089 บาท ▪ D XD 0.00741 บาท ▪ D XD 7.5:1 ▪ EKH XD 0.32 บาท ▪ EKH XD 40:1 ▪ ICC XD 1.00 บาท ▪ IVL XD 0.40 บาท ▪ KISS XD 0.08 บาท ▪ KTMS XD 0.0327 บาท ▪ KWM XD 0.058 บาท ▪ NYT XD 0.22 บาท ▪ OCC XD 0.05 บาท ▪ OSP XD 0.45 บาท ▪ PAF XD 0.0102 บาท ▪ PPS XD 0.01 บาท ▪ PRM XD 0.25 บาท ▪ RICHY XD 0.00385 บาท ▪ RICHY XD 32:1 ▪ ROJNA XD 0.30 บาท ▪ S&J XD 1.70 บาท ▪ SABINA XD 0.59 บาท ▪ SABUY XD 0.0278 บาท ▪ SABUY XD 4:1 ▪ SALEE XD 0.07 บาท ▪ SAUCE XD 1.65 บาท 	วันฉัตรมงคล	วันหยุดพิเศษ



		<ul style="list-style-type: none"> ■ SCN XD 0.055 תרנ ■ SICT XD 0.0112 תרנ ■ SICT XD 5:1 ■ SINGER XD 0.26 תרנ ■ SM XD 0.04 תרנ ■ SMD XD 0.50 תרנ ■ SPI XD 0.60 תרנ ■ SSF XD 0.4814 תרנ ■ SSP XD 0.0611111114 תרנ ■ SSP XD 10:1 ■ SST XD 0.03 תרנ ■ STP XD 0.25 תרנ ■ SWC XD 0.25 תרנ ■ TFG XD 0.30 תרנ ■ TNL XD 0.20 תרנ ■ TPCS XD 1.00 תרנ ■ TSR XD 0.0111 תרנ ■ TSR XD 10:1 ■ WACOAL XD 0.70 תרנ ■ YGG XD 0.067 תרנ ■ KGEN XR 5:1 @ 1.00 תרנ 		
8	9	10	11	12
<ul style="list-style-type: none"> ■ ASIAN XD 0.40 תרנ ■ AU XD 0.15 תרנ ■ AURA XD 0.08 תרנ ■ CHAYO XD 0.00111112 תרנ ■ CHAYO XD 50:1 ■ CPF XD 0.35 תרנ ■ CRC XD 0.48 תרנ ■ CSS XD 0.05 תרנ ■ FLOYD XD 0.00617284 תרנ ■ FLOYD XD 9:1 ■ FNS XD 0.20 תרנ ■ GTB XD 0.02 תרנ ■ HFT XD 0.38 תרנ ■ HUMAN XD 0.12 תרנ ■ ICHI XD 0.60 תרנ ■ IP XD 0.18 תרנ ■ KAMART XD 0.08 תרנ ■ KLINIQ XD 0.50 תרנ ■ LH XD 0.35 תרנ ■ MATI XD 0.25 תרנ 	<ul style="list-style-type: none"> ■ AMR XD 0.05 תרנ ■ AP XD 0.65 תרנ ■ AWC XD 0.032 תרנ ■ BAY XD 0.45 תרנ ■ BBIK XD 0.40 תרנ ■ BCH XD 0.40 תרנ ■ BEC XD 0.16 תרנ ■ CSR XD 1.11 תרנ ■ EASON XD 0.06 תרנ ■ FE XD 3.50 תרנ ■ HPT XD 0.0212 תרנ ■ ILM XD 0.60 תרנ ■ JUBILE XD 0.35 תרנ ■ KUMWEL XD 0.07 תרנ ■ LEO XD 0.20 תרנ ■ M XD 0.90 תרנ ■ MOONG XD 0.10 תרנ ■ NFC XD 0.18 תרנ ■ NOBLE XD 0.20 תרנ ■ PF XD 0.02 תרנ 	<ul style="list-style-type: none"> ■ ALLA XD 0.07 תרנ ■ ARROW XD 0.25 תרנ ■ ASEFA XD 0.18 תרנ ■ ILINK XD 0.20 תרנ ■ ITEL XD 0.0635 תרנ ■ MEB XD 0.05 תרנ ■ PB XD 1.14 תרנ ■ SIAM XD 0.03 תרנ ■ SMIT XD 0.20 תרנ ■ SPC XD 1.00 תרנ ■ STI XD 0.17 תרנ ■ TOPP XD 3.82 תרנ 	<ul style="list-style-type: none"> ■ AKR XD 0.045 תרנ ■ PG XD 0.20 תרנ ■ SENA XD 0.078368 תרנ ■ TMI XD 0.015 תרנ ■ TRU XD 0.35 תרנ ■ TRU XD 10:1 ■ WHA XD 0.1003 תרנ ■ AKR XW 5:1 ■ MILL XW 4:1 @ 0.02 תרנ ■ TEAMG XW 5:1 ■ TMI XW 2:1 	<ul style="list-style-type: none"> ■ BRR XD 0.20 תרנ ■ CHARAN XD 2.00 תרנ ■ NNCL XD 0.05 תרנ ■ DOD XR 17:1 @ 4.00 תרנ



<ul style="list-style-type: none"> ▪ MICRO XD 0.036 תרנ ▪ MITSIB XD 0.0025 תרנ ▪ MITSIB XD 20:1 ▪ MK XD 0.11 תרנ ▪ ONEE XD 0.16 תרנ ▪ ORI XD 0.57 תרנ ▪ PCC XD 0.14 תרנ ▪ PPM XD 0.025 תרנ ▪ SCM XD 0.11 תרנ ▪ SELIC XD 0.02217 תרנ ▪ SELIC XD 30:1 ▪ SITHAI XD 0.04 תרנ ▪ SPALI XD 0.75 תרנ ▪ SSSC XD 0.185 תרנ ▪ TACC XD 0.19 תרנ ▪ THREL XD 0.07 תרנ ▪ THREL XD 60:1 ▪ TOA XD 0.25 תרנ ▪ TPS XD 0.10 תרנ ▪ TRUBB XD 0.12 תרנ ▪ VIBHA XD 0.055 תרנ ▪ DEMCO XW 5:1 ▪ DV8 XR 1:1 @ 0.60 תרנ ▪ DV8 XW 2:1 ▪ IP XW 4:1 	<ul style="list-style-type: none"> ▪ PIN XD 0.15 תרנ ▪ PL XD 0.11 תרנ ▪ PRAPAT XD 0.04 תרנ ▪ PROEN XD 0.12 תרנ ▪ SAPPE XD 1.65 תרנ ▪ SMT XD 0.06 תרנ ▪ TC XD 0.50 תרנ ▪ TFMAMA XD 2.74 תרנ ▪ TLI XD 0.30 תרנ ▪ TNPC XD 0.02 תרנ ▪ TPAC XD 0.293 תרנ ▪ WIUK XD 0.06 תרנ ▪ WP XD 0.25 תרנ 			
15	16	17	18	19
22	23	24	25	26
29	30	31		
<ul style="list-style-type: none"> ▪ BE8 XW 20:1 				