

Today Selections >> CPALL, NYT, PLT

Stock	S	R	Comment
CPALL	65.00	67.00	กำไร 1Q66 โต YoY และ QoQ จากยอดขายที่แข็งแกร่ง
NYT	3.40	3.66	งบ 1Q66 สุดโตเด่น โต 96% YoY
PLT	1.23	1.38	มีโอกาสสร้างงานขนส่งทางรถกับผู้ส่งก๊าซ LPG เจ้าใหญ่ในประเทศ

Good CPI / CPALL / BJC

- SET:** คาดการณ์ SET Index ปรับตัวแข็งแกร่งกว่าตลาดหุ้นอื่นต่อไป ท่ามกลางปัจจัยหนุนเฉพาะตัวภายใน โดยเฉพาะปรากฏการณ์ Election rally ที่เรายังคงเห็นการซื้อสุทธิจากนักลงทุนสถาบันภายในประเทศเป็นสำคัญ ในเชิงกลยุทธ์ ยังคงแนะนำถือครองหุ้นที่ได้เข้าสะสมมาก่อนหน้านี้ เพื่อ Let profit run ต่อไป โดยเฉพาะกลุ่ม Domestic play ที่มัก Outperform ในช่วงนี้ตามสถิติการเลือกตั้งในอดีต อย่างกลุ่ม ธนาคาร, โรงพยาบาล, ค่าปลีก สื่อสาร อสังหาริมทรัพย์ ไฟแนนซ์ขนส่ง และสื่อและสิ่งพิมพ์ เป็นต้น
- CPI:** มองตัวเลขเงินเฟ้อสหรัฐฯประจำเดือนเมษายนที่ออกมาเมื่อคืนนี้ถือเป็นผลดีต่อตลาดหุ้นเล็กน้อย เนื่องจากตัวเลขทุกตัวไม่มีตัวไหนสูงกว่าที่ตลาดคาดการณ์ไว้ ส่งผลให้คาดการณ์เงินเฟ้อในอนาคตปรับตัวลดลงทำจุดต่ำสุดใหม่ทันที (รูปที่ 1) และทำให้คาดการณ์ Fed Fund futures ในตลาดลดลงด้วยเช่นกัน โดยตลาดให้ความน่าจะเป็นที่ Fed จะคงดอกเบี้ยในการประชุมครั้งถัดไปกว่า 90% แล้ว และเราก็เชื่อว่ามีโอกาสสูงเช่นทรพย์โดยรวม รวมถึง Bond yield สหรัฐฯปรับตัวลง มองเป็นปัจจัยบวกต่อสินทรัพย์โดยรวม รวมไปถึงสัญญาณ Fund flow โดยที่เงินบาทของไทยนั้นยังคงเป็นสกุลเงินที่ Outperform ในช่วงนี้อย่างชัดเจน
- TIDLOR:** หุ้นเพิ่มทุนที่มาจาก การจ่ายหุ้นปันผลก่อนหน้านี้จำนวน 312 ล้านหุ้นเตรียมเข้าซื้อขายวันแรกในวันนี้ มองเป็นปัจจัยบวกต่อการดำรงอยู่ของหุ้น TIDLOR ในดัชนี SET50 เนื่องจาก จะทำให้ Market cap ที่ใช้ในการคำนวณของตัวหุ้นนั้นกระโดดขึ้นทันทีนับตั้งแต่วันนี้ไปจนถึงปลายเดือนพฤษภาคม ทั้งนี้ หากอ้างอิงจากราคาปิดล่าสุดของ TIDLOR เมื่อวานนี้ที่ 25.75 บาท จะได้ว่าราคาหุ้น JMT จะต้องยืนให้ได้เพื่อที่จะดำรงอยู่ในดัชนี SET50 ได้ต่อไปนั้นจะอยู่สูงถึง 43.50 บาท ซึ่งหากทำไม่ได้ สุดท้ายแล้ว เราคาดว่า จะเป็นทางด้าน TIDLOR ที่ได้ดำรงอยู่ในดัชนี SET50 ต่อไปได้แทน

(อ่านรายละเอียดต่อหน้าหลัง)

แนวรับ 1,552 แนวต้าน 1,579

บทวิเคราะห์วันนี้

- TOP (ซื้อ ราคาเป้าหมาย 62 บาท)** กำไรฟื้นตัวเด่นตามคาด แนวโน้ม 2Q23 อาจจะอ่อนลงตาม GRM
- PTTGC (ซื้อเก็งกำไร ราคาเป้าหมาย 55 บาท)** 1Q23 พลิกกลับมาทำกำไร โรงกลั่นกลับมาดำเนินงานปกติ
- OR (ซื้อ ราคาเป้าหมาย 33.50 บาท)** 1Q23 พลิกกลับมาทำกำไร 3 พันล้านบาท แนวโน้มค่าการตลาดยังแข็งแกร่ง
- BGP (ซื้อเก็งกำไร ราคาเป้าหมาย 40 บาท)** กำไร 1Q23 ฟื้นตัวเด่นที่ 2.7 พันล้าน ตามคาดได้ธุรกิจการตลาดและทรัพยากรธรรมชาติหนุน
- KCE (ถือ ราคาเป้าหมาย 36 บาท)** แนวโน้ม 2023 กำไรลดลง ลูกค้าชะลอคำสั่งซื้อ
- CPALL (ซื้อ ราคาเป้าหมาย 72 บาท)** กำไร 1Q66 ดีกว่าคาดเล็กน้อย มองไตรมาส 2Q66 โตแรง
- BJC (ซื้อเก็งกำไร ราคาเป้าหมาย 44 บาท)** BJC ประกาศกำไรสุทธิ ที่ 1,254 ล้านบาทใกล้เคียงกับที่เราคาด
- TEGH (ซื้อ ราคาเป้าหมาย 5.40 บาท)** กำไร 1Q66 อ่อนตัวใกล้เคียงคาด

Market Summary

	Closed	+/-	%Chg
SET	1,569.56	+ 4.90	+ 0.31
SET50	951.69	+ 2.48	+ 0.26
SET100	2,120.71	+ 4.53	+ 0.21
Mai	504.50	+ 1.84	+ 0.37
Dow Jones	33,531.33	-30.48	-0.09
Nasdaq	12,306.44	+126.89	+1.04
Nikkei	29,122.18	- 120.64	- 0.41
Hang Seng	19,762.20	- 105.38	- 0.53
SET Mkt. Cap (Btmn)	19,248.22		
SET Turnover (Btmn)	49,967.39		
PER(x)	18.78		

Stock Top Active

KBANK	MTC	TIDLOR	PTT	SAWAD
-------	-----	--------	-----	-------

Sector Top Active

	BANK	FIN	ENERG
Investors Data – SET (Btmn)			
10 May.23	Buy	Sell	Net
Institution	8,632	5,535	3,097
Proprietary	3,562	3,844	-282
Foreign	21,922	23,250	-1,328
Local	15,852	17,339	-1,487
1-10 May.23	Buy	Sell	Net
Institution	38,643	26,210	12,433
Proprietary	18,553	20,261	-1,708
Foreign	123,748	124,972	-1,224
Local	71,414	80,915	-9,501

Commodities	10 May.23	9 May.23	Chg	%Chg
Bt/US\$	33.61	33.68	-0.07	-0.21
US\$/Yuan	6.932	6.920	+0.01	+0.18
US Bond Yield 10y(%)	3.428	3.519	-0.09	-2.57
Brent Oil (US\$/bbl)	76.41	77.44	-1.03	-1.33
Nymex Oil (US\$/bbl)	72.56	73.71	-1.15	-1.56
Gold Spot (US\$/oz)	2,029.62	2,033.92	-4.30	-0.21
Baltic Dry Index	1,640.00	1,598.00	+42.00	+2.63
Dollar Index (DXYO)	101.42	101.66	-0.24	-0.24

Today's Event

- AKR XD 0.045 บาท
- PG XD 0.20 บาท
- SENA XD 0.078368 บาท
- TMI XD 0.015 บาท
- TRU XD 0.35 บาท
- TRU XD 10:1

(อ่านรายละเอียดต่อหน้าหลัง)

 นุตชาติ เมฆประสิทธิ์
 CFA, FRM (ID: 31379)
 E-mail: nuttachart@trinitythai.com

บริษัทหลักทรัพย์ ทรินิตี้ จำกัด, 179 อาคารบางกอก ซิตี้ ทาวเวอร์ ชั้น 25-26, 29 ถนนสาทรใต้ เขตสาทร กรุงเทพฯ 10120 โทรศัพท์ 0-2088-9100 โทรสาร 0-2088-9399

รายงานฉบับนี้จัดทำขึ้นโดยข้อมูลเท่าที่ปรากฏและเชื่อว่าเป็นที่น่าเชื่อถือได้แต่ไม่เป็นการยืนยันความถูกต้องและความสมบูรณ์ของข้อมูลนั้นๆ โดยบริษัทหลักทรัพย์ ทรินิตี้ จำกัด ผู้จัดทำขอสงวนสิทธิ์ในการเปลี่ยนแปลงความเห็นหรือประมาณการต่าง ๆ ที่ปรากฏในรายงานฉบับนี้โดยไม่ต้องแจ้งล่วงหน้า รายงานฉบับนี้มีวัตถุประสงค์เพื่อใช้ประกอบการตัดสินใจของนักลงทุน โดยไม่ได้เป็นการชี้แนะหรือชักชวนให้ นักลงทุนทำการซื้อหรือขายหลักทรัพย์ หรือตราสารทางการเงินใดๆ ที่ปรากฏในรายงาน

Strategy

- **CPALL:** ยังคงให้เป็นตัวหุ้นที่น่าสนใจในเชิงกลยุทธ์ประจำเดือนนี้ ล่าสุดประกาศกำไร 1Q23 ดีกว่าที่เราคาดการณ์ไว้ที่ 4,123 ล้านบาท โดยมี SSSG อยู่ที่ 8% จุดที่น่าสนใจก็คืออัตรากำไรขั้นต้นที่ยืนอยู่ได้ที่ 21.7% และ SG&A/Sales ที่ลดลง QoQ จากการบริหารจัดการการใช้ไฟฟ้าได้ดีขึ้น มองต่อไปข้างหน้า คาดกำไร 2Q23 โตแรง QoQ และ YoY จากช่วงเทศกาลสงกรานต์ และการเลือกตั้ง รวมถึงการลดลงของ SG&A จากค่าไฟที่ปรับลดลงในเดือนพฤษภาคม โดยค่าไฟทุกๆ 15% ที่ลดลง เพิ่มกำไรให้บริษัท 100 ล้านบาท คงประมาณการกำไรสุทธิปี 2023 ที่ 18,094 ล้านบาท (+45% YoY) พร้อมคำแนะนำ "ซื้อ" ที่ราคาเป้าหมาย 72 บาท
- **BJC:** เปลี่ยนคำแนะนำจาก "ซื้อ" เป็น "ซื้อเก็งกำไร" เนื่องจาก Upside ที่เริ่มจำกัดมากขึ้นจากราคาเป้าหมายของเราที่ 44 บาท สำหรับกำไร 1Q23 ที่ออกมาที่ 1,254 ล้านบาทนั้น นั่นถือว่าใกล้เคียงกับที่เราคาดไว้ โดยมีอัตรากำไรขั้นต้นอยู่ที่ 19.4% และมี SSSG อยู่ที่ 1.6% อย่างไรก็ตามค่าใช้จ่าย SG&A ที่เพิ่มขึ้นเป็นตัวกดดัน จากค่าใช้จ่ายด้าน Utilities และการทำ Marketing campaign ต่างๆ มองกำไร 2Q23 จะเติบโตทั้ง QoQ และ YoY คล้าย CPALL จากเทศกาลสงกรานต์ และอัตรากำไรขั้นต้นของธุรกิจบรรจุก๊าซที่ปรับตัวดีขึ้นจาก Lag time ของต้นทุนวัตถุดิบที่ปรับตัวลดลง คงกำไรปี 2023 ที่ 6,069 ล้านบาท (+ 21.1% YoY)

รูปที่ 1: คาดการณ์เงินเฟ้อสหรัฐล่าสุด



Source: Bloomberg

ณัฐชาติ เมฆมาติน, CFA, FRM
เลขทะเบียนนักวิเคราะห์: 031379
nuttachart@trinitythai.com

Fund Flow

Foreign Portfolio Investment in Equities (Asia ex. Japan)

	As at	Day	WTD Net	MTD Net	YTD Net
					Unit : US\$ mn
India	9-May	243.9	630.7	1,637.7	1,078.2
Indonesia	10-May	16.2	-13.1	-63.0	1,210.5
Malaysia	9-May	18.4	20.5	15.9	-463.1
Philippines	10-May	1.2	3.3	-39.4	-523.4
South Korea	10-May	82.2	233.0	335.1	6,420.7
Sri Lanka	10-May	0.1	0.1	0.0	3.6
Taiwan	10-May	-194.8	-56.1	-498.3	5,266.8
Thailand	10-May	-39.5	-24.6	-36.8	-1,913.2
Vietnam	10-May	-0.7	-9.7	-33.3	77.6

Source: Bloomberg

Net Foreign

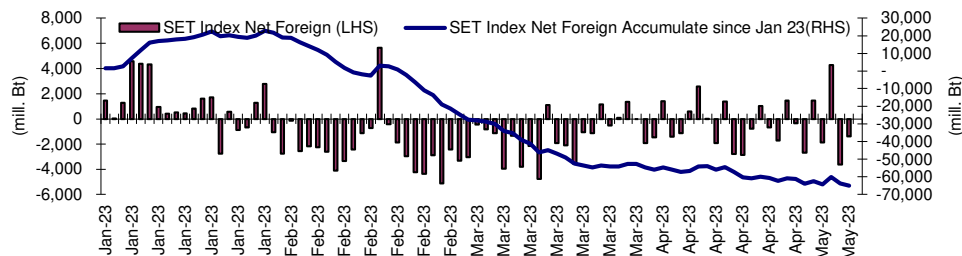
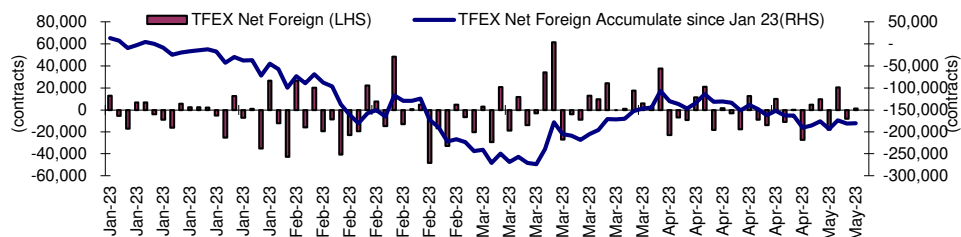

Indicators to watch

	Last	Previous	% chg	1W Prior	1M Prior	Remark
VIX Index	26.52	24.80	6.9%	42.5%	30.4%	-
Ted Spread	0.37	0.27	38.8%	118.9%	219.5%	-
TTF (Thai Trust Fund)	11.27	11.25	0.2%	0.4%	6.1%	+
U.S. Dollar Index	101.42	101.66	-0.2%	-0.5%	-1.1%	+
U.S. Bond Yield	3.43	3.51	-2.3%	0.0%	0.5%	-
US Coal Index	7.5	6.87	9.2%	39.9%	58.2%	+
Emerging Asia Index (MXMS)	519.80	513.13	1.3%	-3.2%	-5.4%	+

Source: Bloomberg, Aspen

Price performance of Stock in SET50
(for weekly: 3 - 10 May 2023)



1 Week Performance

Stock	10-May-23	%YTD	%-1W	%-1M	%-3M	%-6M	%-12M
SET	1,569.56	-5	2	-1	-6	-3	-3
SET50	951.69	-4	2	-1	-4	-4	-1
BANK	386.13	-7	3	3	0	0	2
BBL	162.50	34	3	6	-1	12	26
KBANK	134.00	-6	6	2	-6	-9	-9
KTB	18.60	41	2	11	8	5	23
SCB	107.00	-16	3	2	6	1	-5
TISCO	93.00	-3	2	-8	-9	-4	3
TTB	1.52	3	3	5	9	12	16
COMM	37,906.34	2	2	3	-2	7	-1
CRC	45.50	42	-1	1	0	12	17
COM7	28.00	-33	7	2	-8	-6	-26
CPALL	65.75	11	2	6	-2	8	2
GLOBAL	17.80	-11	3	-1	-14	-11	-18
HMPRO	14.60	1	3	1	-2	1	-1
CONMAT	8,788.79	-13	2	4	-4	-3	-7
SCC	334.00	-13	3	6	-1	-1	-9
ENERG	22,313.64	-9	3	-3	-7	-11	-8
BANPU	8.60	-19	-5	-16	-21	-32	-29
BGRIM	39.75	-2	2	0	-1	14	27
EA	68.25	-29	3	-10	-22	-30	-18
EGCO	154.50	-12	1	-2	-10	-10	-5
GPSC	64.50	-27	0	-4	-6	-2	5
GULF	52.50	15	2	-3	-2	3	14
OR	22.80	-16	3	7	5	-6	-10
PTT	32.00	-16	5	2	-2	-7	-14
PTTEP	148.50	26	2	-7	-9	-22	-2
RATCH	38.75	-14	3	1	-9	-7	-3
TOP	47.50	-4	3	-10	-16	-13	-18
ETRON	9,554.78	45	2	-19	-14	22	88
DELTA	78.00	-81	2	-92	-91	-87	-77
FIN	4,226.17	-24	8	2	-7	-5	-18
JMT	41.25	-41	4	-7	-18	-37	-47
KTC	56.00	-5	6	1	-2	-4	-3
MTC	39.75	-32	12	13	10	15	-13
SAWAD	60.75	-2	8	9	9	46	19
TIDLOR	25.75	-29	18	-4	-12	2	-27
FOOD	11,509.57	-14	3	-1	-9	-8	-11
CBG	75.25	-37	4	-16	-25	-21	-27
CPF	20.30	-20	0	-3	-11	-19	-15
MINT	33.25	16	0	9	-2	12	-1
OSP	30.00	-12	3	1	5	13	-10
TU	15.00	-23	10	14	-5	-13	-12
HELTH	7,374.91	28	1	-1	2	-4	17
BDMS	29.75	29	1	-2	3	-5	18
BH	244.00	73	0	3	16	5	51
ICT	167.69	-13	3	1	-2	3	-21
ADVANC	220.00	-4	3	4	7	18	3
INTUCH	77.75	-3	3	5	4	9	8
JMART	20.30	-65	6	-9	-41	-56	-65
TRUE	8.15	N/A	2	0	N/A	N/A	N/A
PKG	4,440.60	-32	1	-2	-15	-19	-16
SCGP	44.75	-35	0	-2	-14	-19	-16
PETRO	898.98	-20	3	-2	-13	-11	-13
IVL	35.25	-18	4	2	-13	-18	-19
PTTGC	42.50	-28	3	-6	-16	-9	-13
PROP	259.79	8	1	-1	-5	0	8
AWC	5.45	17	2	-4	-7	-9	13
CPN	70.00	24	1	0	-6	0	12
LH	9.20	5	-4	-6	-7	-3	4
TRANS	359.05	7	1	0	-3	-3	3
AOT	73.75	21	1	2	1	-1	10
BEM	9.05	7	5	1	-5	-4	10
BTS	7.80	-17	0	3	-4	-7	-12
TOURISM	684.92	45	1	0	-3	7	23
CENTEL	55.50	78	1	1	-1	11	30

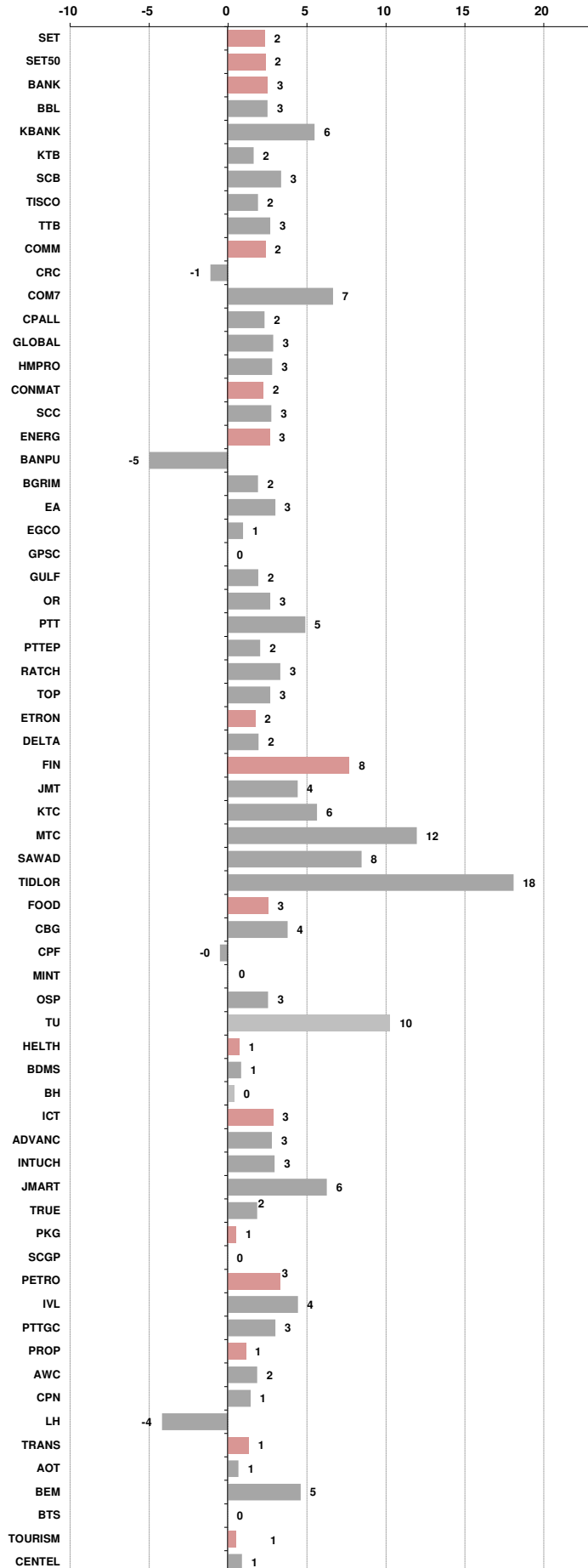



อัตราแลกเปลี่ยนวันนี้*		33.61	Change	-0.07
------------------------	--	-------	--------	-------

*เปรียบเทียบ Transaction ล่าสุดกับก่อนหน้า (โดยไม่แยกว่าเป็นของ off-shore หรือ on-shore)

สินค้า	ตัวชี้ราคา	ปิดล่าสุด	ก่อนหน้า	ราคาปิดล่าสุด	ก่อนหน้า	เปลี่ยน +/-	%	หลักทรัพย์ที่เกี่ยวข้อง
เรือ <i>ปรับปรุง</i>	Baltic Dry Index (spot)	10-May-23	9-May-23	1,640	1,598	+42.00	2.6%	PSL, TTA
	BHSI (Handy Size)	10-May-23	9-May-23	640	645	-5.00	-0.8%	
ยาง	(US Cents/kg)	10-May-23	9-May-23	152.40	151.00	+1.40	0.9%	STA, TRUBB
น้ำตาล	(Cent/Pound)	10-May-23	9-May-23	26.66	26.19	+0.47	1.8%	KSL
ถั่วเหลือง	(Cent\$/Bushel)	10-May-23	9-May-23	1,402.50	1,416.50	-14.00	-1.0%	TVO
น้ำมันปาล์ม	(US\$/ton)	10-May-23	9-May-23	3,728.00	3,762.00	-34.00	-0.9%	CPI, LST, UPOIC, UVAN
สังกะสี	(US\$/ton)	10-May-23	9-May-23	2,673.00	2,613.00	+60.00	2.3%	PDI
ทองคำ	(US\$/oz)	10-May-23	9-May-23	2,030.50	2,036.20	-5.70	-0.3%	THL (Source:Aspen)
SPDR Gold Trust	(ton)	10-May-23	9-May-23	934.95	931.77	+3.18	0.3%	
น้ำมันดิบ <i>ทุกวัน</i>	WTI (US\$/barrel)	10-May-23	9-May-23	72.56	73.71	-1.15	-1.6%	PTT, PTTEP, TOP, PTTGC, BCP
	Brent (US\$/barrel)	10-May-23	9-May-23	76.41	77.44	-1.03	-1.3%	(Source:Aspen)
ค่าการกลั่น <i>ทุกวัน</i>	GRM (US\$/barrel)	10-May-23	9-May-23	3.24	2.93	+0.31	0.0%	BCP, IRPC, PTTGC and TOP (Bloomberg)
น้ำมันทำความร้อน	Heating Oil (cent/gallon)	10-May-23	9-May-23	211.72	211.40	+0.32	0.2%	BCP, IRPC, PTTGC and TOP (Bloomberg)
	Natural Gas(\$/MMBtu)	10-May-23	9-May-23	2.18	2.25	-0.06	-2.9%	PTTEP, PTT, BANPU (Bloomberg)
ปิโตรเคมี	Naphtha (US\$/MT)	10-May-23	9-May-23	609.63	613.63	-4.00	-0.7%	PTTGC, SCC (เป็นต้นทุน)
	Ethylene (US\$/MT)	5-May-23	28-Apr-23	875	905	-30.00	-3.3%	PTTGC, SCC, IRPC (Bloomberg)
	Propylene (US\$/MT)	5-May-23	28-Apr-23	885	900	-15.00	-1.7%	PTTGC, SCC, IRPC
เหล็ก	HRC (US\$/ton) รีดร้อน	10-May-23	9-May-23	1,095.0	1,099.0	-4.00	-0.4%	(Source:Bloomberg)
ถ่านหิน	NEX (US\$/ton)	5-May-23	28-Apr-23	183.57	189.59	-6.02	-3.2%	BANPU, LANNA, UMS
อาหาร	ไก่ (บาท/กก.)	31-Mar-23	28-Feb-23	39.25	40.00	-0.75	-1.9%	CPF, GFPT (Source: CPF)
	กุ้งVannamei(บาท/กก.)	31-Mar-23	28-Feb-23	160	160	+0.00	0.0%	CPF, CFRESH, SSF, ASIAN, TU
	สุกร (บาท/กก.)	31-Mar-23	28-Feb-23	82	84	-2.00	-2.4%	CPF

กราฟแสดงแนวโน้มราคา

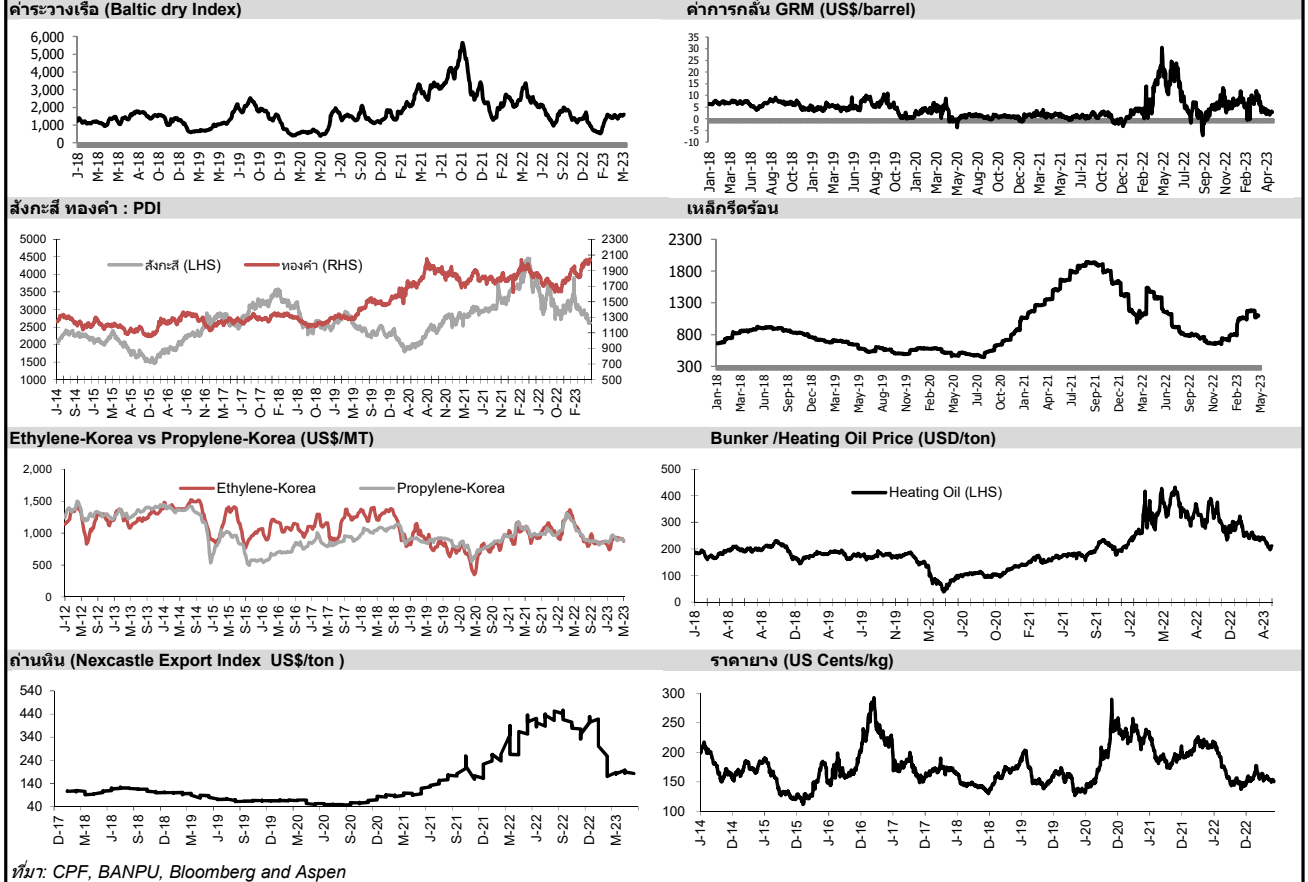

ที่มา: CPF, BANPU, Bloomberg and Aspen



NVDR Trading Data by Stock : 11 May 2023

Total NVDR Trading (Bt m)	Date 10 May 23	Net (Bt M)
24,075.17	Institutions	+3,096.61
% of SET : 24.09%	Proprietary	-282.20
Total SET Trading Value : +49,968.45	Foreign	-1,327.87
	Local Investor	-1,486.54

Net Buy ซื้อสุทธิ						
Value (Btm) : มูลค่า (ล้านบาท)						
STOCK	10 May	9 May	8 May	3 May	2 May	Total 5 Days
1 TIDLOR	434.1	7.4	132.0	7.5	73.6	654.6
2 PTT	203.8	110.6	151.6	-89.4	135.1	511.7
3 MTC	178.1	-70.0	-1.9	38.7	0.5	145.4
4 SCC	157.9	-66.0	-29.8	-182.5	74.1	-46.4
5 BANPU	152.3	-140.7	-52.5	-84.7	53.6	-72.0
6 KTB	123.4	116.2	124.8	-173.2	24.3	215.5
7 BDMS	116.3	63.3	207.5	-38.5	-8.6	340.1
8 TLI	105.8	48.0	22.5	62.8	-35.5	203.7
9 GULF	89.6	-84.5	-161.3	-159.9	-55.5	-371.5
10 SAWAD	89.2	-106.0	-73.9	-10.2	-41.3	-142.2
11 TU	88.9	-173.0	-0.6	-112.0	11.5	-185.1
12 BAM	49.8	39.6	31.8	36.5	-52.9	104.8
13 SCB	48.8	71.2	-19.8	-57.9	0.7	43.1
14 LH	42.7	57.6	63.6	-103.8	-26.1	33.9
15 EA	42.1	-122.7	90.6	332.2	175.1	517.2
16 SINGER	41.5	20.4	17.1	62.9	16.7	158.5
17 CK	27.0	58.5	-1.9	56.7	-4.3	135.9
18 TTB	26.5	-37.3	-60.1	35.7	-7.1	-42.3
19 PTG	23.4	13.8	-2.1	25.5	-4.2	56.4
20 DOHOME	23.2	-1.2	13.5	12.3	-3.7	44.2
21 GLOBAL	20.5	-39.8	7.4	-24.7	-5.1	-41.8
22 TCAP	19.4	6.9	4.7	17.5	3.0	51.5
23 NCAP	16.5	2.4	3.3	1.5	0.3	24.1
24 VGI	15.4	14.0	23.8	-2.2	6.0	57.0
25 HANA	14.5	-58.7	29.4	64.0	13.0	62.2
26 AH	13.3	17.5	-1.8	11.0	-4.1	35.9
27 CBG	13.1	-145.3	-115.4	-24.7	94.8	-177.5
28 BTG	12.0	18.1	20.6	18.2	-20.3	48.6
29 GUNKUL	11.9	58.3	17.1	24.3	54.0	165.6
30 PSG	11.0	13.9	16.6	15.6	0.2	57.3

Net Sell ขายสุทธิ						
Value (Btm) : มูลค่า (ล้านบาท)						
STOCK	10 May	9 May	8 May	3 May	2 May	Total 5 Days
KBANK	-1,351.6	-705.6	8.4	-202.3	95.2	-2,155.8
DELTA	-321.9	-453.6	-31.3	-393.3	218.3	-981.9
KCE	-170.8	-25.2	8.8	25.2	19.3	-142.7
BBL	-170.4	79.7	-2.0	-57.9	25.9	-124.7
COM7	-153.3	-144.9	-1.3	71.0	250.9	22.4
AOT	-134.2	379.1	371.9	31.3	283.7	931.7
KTC	-119.9	16.9	-54.7	57.2	-5.5	-106.1
TRUE	-118.2	-23.5	-79.8	-123.5	75.9	-269.1
BEM	-104.1	-70.1	44.6	97.7	137.6	105.7
MAKRO	-104.0	-199.6	-10.6	-2.0	18.3	-297.8
ADVANC	-96.8	-301.1	-207.2	25.9	49.4	-529.8
IVL	-90.4	55.4	-7.2	17.9	1.4	-22.9
CPN	-88.2	-97.2	58.5	-108.4	35.0	-200.4
WHA	-64.7	-77.2	1.1	74.8	-7.0	-72.9
KKP	-56.6	-63.4	-46.5	-18.7	-22.0	-207.2
BH	-55.3	-169.5	-141.4	-34.5	-48.9	-449.6
TISCO	-54.9	18.9	-1.2	-41.3	-0.9	-79.4
BJC	-49.3	-13.1	-46.4	-20.4	37.6	-91.6
HMPRO	-49.0	-162.1	-9.9	-31.0	-72.2	-324.2
CPALL	-42.9	240.4	93.9	26.0	-49.4	268.1
MINT	-42.3	-299.2	-102.5	-131.5	-93.0	-668.5
BCH	-42.0	-70.8	-5.3	63.1	235.0	180.0
OSP	-38.5	-27.4	3.0	0.3	-20.5	-83.2
OR	-34.7	-33.5	91.1	-28.6	14.3	8.6
JMT	-33.3	8.2	19.5	87.6	-13.1	69.0
BGRIM	-33.0	-50.8	2.1	-42.2	-10.5	-134.4
KLINIQ	-23.8	-14.8	7.0	-9.5	-4.4	-45.4
PTTEP	-23.4	-270.5	-153.3	-376.7	106.0	-718.0
SNNP	-23.2	-10.7	-15.8	11.6	-23.0	-61.1
YONG	-22.9	-19.6	11.8	-0.5	-1.5	-32.6

MONTH TO DATE (Bt m) ยอดซื้อขายสุทธิเดือน พฤษภาคม 66	
1 - 10 May 23	
TOTAL NET BUY	TOTAL NET SELL
AOT	931.7
KBANK	-2,155.8
TIDLOR	654.6
DELTA	-981.9
EA	517.2
PTTEP	-718.0
PTT	511.7
MINT	-668.5
BDMS	340.1
ADVANC	-529.8
INTUCH	312.8
BH	-449.6
CPALL	268.1
GULF	-371.5
KTB	215.5
HMPRO	-324.2
TLI	203.7
MAKRO	-297.8
BCH	180.0
TRUE	-269.1
GUNKUL	165.6
SCGP	-242.3
SINGER	158.5
KKP	-207.2
MTC	145.4
PTTGC	-202.0
CK	135.9
CPN	-200.4
BEM	105.7
TU	-185.1
BAM	104.8
TOP	-181.6
AMATA	90.2
CBG	-177.5
SIRI	84.8
KCE	-142.7
JMT	69.0
SAWAD	-142.2
HANA	62.2
BGRIM	-134.4
PSG	57.3
PLANB	-126.2
VGI	57.0
BBL	-124.7
PTG	56.4
SPALI	-120.0
TCAP	51.5
ORI	-109.8
BTG	48.6
KTC	-106.1
DOHOME	44.2
EGCO	-100.7
SCB	43.1
BJC	-91.6
NEX	40.5
BCP	-88.7
TOA	39.2
SPRC	-86.2
AH	35.9
OSP	-83.2

YEAR TO DATE Y2023 (Bt m) ยอดซื้อขายสุทธิปี 2566	
3 Jan 23 - 10 May 23	
TOTAL NET BUY	TOTAL NET SELL
1 CPALL	6,589.8
KBANK	-14,803.3
2 BDMS	5,555.4
KKP	-3,047.4
3 MAKRO	4,198.0
TISCO	-2,267.0
4 BBL	3,549.5
BANPU	-2,259.2
5 SCC	2,166.9
DELTA	-2,085.2
6 TASC0	1,925.5
PTTGC	-2,017.0
7 TRUE	1,897.0
BCP	-1,910.6
8 HANA	1,673.4
PTT	-1,377.0
9 WHA	1,633.5
BLA	-1,306.2
10 INTUCH	1,542.5
TU	-1,261.7
11 JMART	1,342.7
CPF	-1,224.2
12 KTB	1,333.6
CPN	-1,166.9
13 SCB	1,251.6
PTTEP	-1,142.7
14 ADVANC	1,107.2
ESSO	-1,133.0
15 AMATA	1,029.3
OR	-1,099.5
16 AOT	1,006.8
HMPRO	-919.4
17 CBG	949.2
IRPC	-879.4
18 BCH	856.2
BAM	-754.1
19 BTS	842.2
SPALI	-702.9
20 TIDLOR	817.5
RATCH	-630.3
21 SAWAD	817.4
GLOBAL	-564.9
22 TTB	718.4
BEM	-446.7
23 TLI	660.8
SPRC	-396.3
24 ITC	648.0
AWC	-364.1
25 MINT	623.2
KCE	-342.1
26 BTG	584.3
FORTH	-322.8
27 MTC	548.5
THG	-318.6
28 CENTEL	501.7
CRC	-301.4
29 LH	441.5
BH	-294.6
30 STA	378.7
SVI	-272.2

Total Net BUY/SELL Y2022 ยอดซื้อขายสุทธิปี 2565		
Value (Btm) : มูลค่า (ล้านบาท)		
TOTAL NET BUY	TOTAL NET SELL	
1 PTTEP	24,291	PTT -4,542
2 BDMS	21,045	PTTGC -3,390
3 AOT	17,316	SCC -2,224
4 BH	14,290	DTAC -1,701
5 EA	13,423	SABUY -1,578
6 KBANK	11,914	TU -1,164
7 CPALL	11,493	NEX -1,106
8 BANPU	9,175	KCE -1,104
9 TRUE	7,682	WICE -1,099
10 TOP	7,607	JMART -1,052
11 IVL	7,432	BAM -702
12 ADVANC	7,122	JAS -688
13 MAKRO	7,078	BYD -687
14 CRC	7,059	IRPC -682
15 CPN	6,619	RBF -623
16 CPF	5,700	III -574
17 DELTA	5,694	DITTO -513
18 KTB	5,693	ASK -511
19 BCP	5,315	TCAP -509
20 HMPRO	5,088	GUNKUL -503
21 MORE	4,994	BEC -474
22 AWC	4,789	NINE -439
23 OSP	4,166	AS -436
24 SPALI	4,128	JTS -419
25 BEM	3,789	WORK -365
26 MTC	3,689	SAT -351
27 MINT	3,574	HUMAN -345
28 INTUCH	3,497	MACO -342
29 LH	3,391	LEO -300
30 OR	3,371	BTG -296

แบบรายงานการเปลี่ยนแปลงการถือหลักทรัพย์และสัญญาซื้อขายล่วงหน้าของผู้บริหาร (แบบ 59)

ชื่อผู้บริหาร	วิธีการได้มา/ จำหน่าย	จำนวน (หุ้น)	ราคา (บาท)	มูลค่า (บาท)	ประเภท หลักทรัพย์	วันที่ได้มา/ จำหน่าย
EP นาย ยุทธ ชินสุภักกุล	ซื้อ	51,400.00	3.08	158,312.00	หุ้นสามัญ	8/5/2566
ITC นาย ไชยวัฒน์ เจริญจิตานนท์	ขาย	30,000.00	20.87	626,100.00	หุ้นสามัญ	9/5/2566
PACO นาย กิตติศักดิ์ เลิศขจรกิตติ	รับโอน	9,000,000.00	-	9,000,000.00	หุ้นสามัญ	9/5/2566
PACO นาย สมศักดิ์ เลิศขจรกิตติ	โอน	9,000,000.00	-	9,000,000.00	หุ้นสามัญ	9/5/2566
PLANET นาย เทรเวอร์ จอร์จ ทอมสัน	ซื้อ	150,000.00	1.40	210,000.00	หุ้นสามัญ	9/5/2566
PROUD นาย ภูมิพัฒน์ สيناเจริญ	ขาย	527,000.00	1.99	1,048,730.00	หุ้นสามัญ	9/5/2566
TRT นาย ของอิ ใต้	ขาย	295,200.00	2.43	717,336.00	หุ้นสามัญ	2/5/2566
TRT นาย ของอิ ใต้	ขาย	189,400.00	2.42	458,348.00	หุ้นสามัญ	3/5/2566
TRT นาย ของอิ ใต้	ขาย	139,300.00	2.46	342,678.00	หุ้นสามัญ	8/5/2566
TRT นาย ของอิ ใต้	ขาย	106,100.00	2.43	257,823.00	หุ้นสามัญ	9/5/2566
TU นาย เสง นิรุติคินานนท์	ขาย	100,000.00	14.80	1,480,000.00	หุ้นสามัญ	9/5/2566
UBA นาง เสาวภาคย์ อ้อกุล	ซื้อ	9,400.00	1.57	14,758.00	หุ้นสามัญ	8/5/2566

ที่มา : ศูนย์สารสนเทศตลาดทุน สำนักงานคณะกรรมการ ก.ล.ด.

แบบรายงานการได้มาหรือจำหน่ายหลักทรัพย์ของกิจการ (246-2)

ชื่อบริษัท	ชื่อผู้ได้มา/ จำหน่าย	Sell/Buy	ประเภท หลักทรัพย์	%ได้มา/ จำหน่าย	%หลังได้มา/ จำหน่าย	วันที่ได้มา/ จำหน่าย	หมายเหตุ
GIFT	นาย เชนฐ ชาญโชติศักดิ์	จำหน่าย	หุ้น	7.8594	3.0228	3/5/2566	ฉบับแก้ไข

ที่มา : ศูนย์สารสนเทศตลาดทุน สำนักงานคณะกรรมการ ก.ล.ด.

หลักทรัพย์ที่ต้องซื้อขายด้วยบัญชี Cash Balance

Stock	May 2023															
	8	9	10	11	12	15	16	17	18	19	22	23	24	25	26	29

LEVEL 1 : ผู้ซื้อต้องใช้บัญชี Cash Balance และห้ามนำหลักทรัพย์ที่กำหนดมาคำนวณวงเงินซื้อขาย

 READY Exit: 12 May

 MTW Exit: 24 May
LEVEL 2: ผู้ซื้อต้องใช้บัญชี Cash Balance, ห้ามคำนวณวงเงินซื้อขาย และห้าม Net Settlement

-

LEVEL 3: ห้ามซื้อขาย (SP) 1 วันทำการวันแรก และผู้ซื้อต้องใช้บัญชี Cash Balance, ห้ามคำนวณวงเงินซื้อขาย และห้าม Net Settlement

-

Source: SET

Short Sales

Stock	% Short Sale Volume Comparing with Main Board	Average Price (Bt)	Volume (shares)	Value (Mil. B)
PTT	16.28	31.69	9,059,100	287,089,150
DELTA-R	10.95	77.35	2,341,700	181,126,600
TIDLOR	8.01	26.08	5,627,700	146,767,145
BDMS	17.24	29.75	4,425,800	131,667,550
KBANK	3.48	133.16	982,100	130,774,750
KBANK-R	3.39	133.76	952,200	127,361,900
AOT	5.83	73.38	1,190,500	87,354,925
MTC-R	4.19	39.28	2,049,000	80,483,950
KCE	8.28	37.97	2,107,300	80,017,225
SAWAD-R	4.62	60.07	1,279,900	76,882,625
MTC	3.80	39.17	1,860,500	72,868,450
KTB	6.16	18.56	3,660,000	67,934,430
KCE-R	6.52	37.92	1,661,500	63,005,750
VL-R	12.32	35.01	1,763,600	61,749,700
BBL	7.75	162.15	368,900	59,818,300
CPALL	4.85	65.63	900,500	59,101,025
PTTEP-R	6.53	148.66	390,700	58,082,350
TRUE-R	16.77	8.16	7,115,500	58,043,820
BJC-R	31.50	39.55	1,376,400	54,440,825
HANA-R	9.32	40.69	1,312,300	53,395,775
KTB-R	4.81	18.51	2,869,000	53,096,910
ADVANC-R	5.35	219.85	212,800	46,785,000
INTUCH-R	20.84	77.44	592,700	45,900,675
PTTEP	5.09	148.76	304,100	45,236,400
SCB	2.80	106.00	420,500	44,572,900
AOT-R	2.89	73.42	589,200	43,261,600
SCB-R	2.67	106.34	400,100	42,545,450
BANPU	4.60	8.65	4,833,300	41,817,610
JMART-R	6.79	20.40	2,049,400	41,808,970
CPALL-R	3.41	65.54	633,700	41,531,900
KTC-R	11.99	55.43	749,200	41,526,900
CPN-R	13.16	69.93	583,200	40,782,700
TU-R	10.15	14.86	2,687,200	39,940,380
MINT	9.51	33.29	1,192,800	39,710,450
ADVANC	4.43	219.59	176,400	38,734,800
MINT-R	9.23	33.21	1,160,500	38,543,125
GULF-R	4.80	53.22	649,100	34,542,875
DELTA	2.09	77.57	445,300	34,540,800
LH	5.86	9.27	3,541,600	32,834,190
TTB	9.65	1.50	20,926,400	31,306,210
BANPU-R	3.44	8.61	3,628,400	31,239,725
EA-R	6.53	68.08	458,500	31,212,775
BH-R	7.20	244.00	126,400	30,841,400
SAWAD	1.81	60.31	498,900	30,089,425
OR-R	5.07	22.51	1,329,600	29,935,400
KKP-R	9.08	62.93	422,400	26,580,550
BGRIM-R	17.97	39.88	659,700	26,311,575
HIMPRO-R	9.39	14.59	1,780,700	25,972,440
OSP-R	24.26	29.61	824,100	24,397,800
CBG-R	8.25	75.79	317,600	24,070,625
CPF	9.64	20.22	1,096,400	22,167,570
VL	4.40	34.92	632,000	22,069,925
TU	4.88	14.90	1,289,500	19,215,480
LH-R	3.23	9.38	1,928,800	18,088,145
BEM-R	8.84	8.95	1,945,100	17,402,145
GULF	2.36	52.87	321,700	17,008,075
BH	3.91	243.07	68,900	16,747,300
PTT-R	0.93	31.75	514,900	16,347,300
RCL	24.51	24.58	658,400	16,185,090
HIMPRO	5.71	14.55	1,084,700	15,781,520

Source: SET

May 2023

Monday	Tuesday	Wednesday	Thursday	Friday
8	9	10	11	12
<ul style="list-style-type: none"> ■ ASIAN XD 0.40 ๓๓ ■ AU XD 0.15 ๓๓ ■ AURA XD 0.08 ๓๓ ■ CHAYO XD 0.00111112 ๓๓ ■ CHAYO XD 50:1 ■ CPF XD 0.35 ๓๓ ■ CRC XD 0.48 ๓๓ ■ CSS XD 0.05 ๓๓ ■ ENGY XD 0.17 ๓๓ ■ FLOYD XD 0.00617284 ๓๓ ■ FLOYD XD 9:1 ■ FNS XD 0.20 ๓๓ ■ GTB XD 0.02 ๓๓ ■ HFT XD 0.38 ๓๓ ■ HUMAN XD 0.12 ๓๓ ■ ICHI XD 0.60 ๓๓ ■ IP XD 0.18 ๓๓ ■ KAMART XD 0.08 ๓๓ ■ KLINIQ XD 0.50 ๓๓ ■ LH XD 0.35 ๓๓ ■ MATI XD 0.25 ๓๓ ■ MICRO XD 0.036 ๓๓ ■ MITSIB XD 0.0025 ๓๓ ■ MITSIB XD 20:1 ■ MK XD 0.11 ๓๓ ■ ONEE XD 0.16 ๓๓ ■ ORI XD 0.57 ๓๓ ■ PCC XD 0.14 ๓๓ ■ PPM XD 0.025 ๓๓ ■ SCM XD 0.11 ๓๓ ■ SELIC XD 0.02217 ๓๓ ■ SELIC XD 30:1 ■ SITHAI XD 0.04 ๓๓ ■ SPALI XD 0.75 ๓๓ ■ SSSC XD 0.185 ๓๓ ■ TACC XD 0.19 ๓๓ ■ THREL XD 0.07 ๓๓ ■ THREL XD 60:1 ■ TOA XD 0.25 ๓๓ 	<ul style="list-style-type: none"> ■ AMR XD 0.05 ๓๓ ■ AP XD 0.65 ๓๓ ■ AWC XD 0.032 ๓๓ ■ BAY XD 0.45 ๓๓ ■ BBIK XD 0.40 ๓๓ ■ BCH XD 0.40 ๓๓ ■ BEC XD 0.16 ๓๓ ■ CSR XD 1.11 ๓๓ ■ EASON XD 0.06 ๓๓ ■ FE XD 3.50 ๓๓ ■ HPT XD 0.0212 ๓๓ ■ ILM XD 0.60 ๓๓ ■ JUBILE XD 0.35 ๓๓ ■ KUMWEL XD 0.07 ๓๓ ■ LEO XD 0.20 ๓๓ ■ M XD 0.90 ๓๓ ■ MOONG XD 0.10 ๓๓ ■ NFC XD 0.18 ๓๓ ■ NOBLE XD 0.20 ๓๓ ■ PF XD 0.02 ๓๓ ■ PIN XD 0.15 ๓๓ ■ PL XD 0.11 ๓๓ ■ PRAPAT XD 0.04 ๓๓ ■ PROEN XD 0.12 ๓๓ ■ SAPPE XD 1.65 ๓๓ ■ SMT XD 0.06 ๓๓ ■ TC XD 0.50 ๓๓ ■ TFMAMA XD 2.74 ๓๓ ■ TLI XD 0.30 ๓๓ ■ TNPC XD 0.02 ๓๓ ■ TPAC XD 0.293 ๓๓ ■ WIJK XD 0.06 ๓๓ ■ WP XD 0.25 ๓๓ ■ BIOTEC XW 3:1 ■ BIOTEC-P XW 3:1 ■ BSM ลูกหุ้นเข้า 7 หุ้น ■ KJL ลูกหุ้นเข้า 115,997,800 หุ้น ■ RS ลูกหุ้นเข้า 97,248,547 หุ้น 	<ul style="list-style-type: none"> ■ ALLA XD 0.07 ๓๓ ■ ARROW XD 0.25 ๓๓ ■ ASEFA XD 0.18 ๓๓ ■ ILINK XD 0.20 ๓๓ ■ ITEL XD 0.0635 ๓๓ ■ MEB XD 0.05 ๓๓ ■ PB XD 1.14 ๓๓ ■ SIAM XD 0.03 ๓๓ ■ SMIT XD 0.20 ๓๓ ■ SPC XD 1.00 ๓๓ ■ STI XD 0.17 ๓๓ ■ TOPP XD 3.82 ๓๓ ■ SIRI ลูกหุ้นเข้า 8,450,000 หุ้น 	<ul style="list-style-type: none"> ■ AKR XD 0.045 ๓๓ ■ PG XD 0.20 ๓๓ ■ SENA XD 0.078368 ๓๓ ■ TMI XD 0.015 ๓๓ ■ TRU XD 0.35 ๓๓ ■ TRU XD 10:1 ■ WHA XD 0.1003 ๓๓ ■ AKR XW 5:1 ■ DCON XW 1:2,000 ■ MILL XW 4:1 @ 0.02 ๓๓ ■ TEAMG XW 5:1 ■ TMI XW 2:1 ■ TIDLOR ลูกหุ้นเข้า 312,144,242 หุ้น 	<ul style="list-style-type: none"> ■ BRR XD 0.20 ๓๓ ■ CHARAN XD 2.00 ๓๓ ■ NNCL XD 0.05 ๓๓ ■ SABUY XD 0.155376 ๓๓ ■ DOD XR 17:1 @ 4.00 ๓๓



<ul style="list-style-type: none"> ▪ TPS XD 0.10 บาท ▪ TRUBB XD 0.12 บาท ▪ VIBHA XD 0.055 บาท ▪ DEMCO XW 5:1 ▪ DV8 XR 1:1 @ 0.60 บาท ▪ DV8 XW 2:1 ▪ IP XW 4:1 ▪ PLANB ลูกหุ้นเข้า 6,749 หุ้น 	<ul style="list-style-type: none"> ▪ GABLE เข้าซื้อขายเป็นวันแรก (700mn sh @ Bt6.39) หมวดเทคโนโลยีสารสนเทศและการสื่อสาร 			
15	16	17	18	19
<ul style="list-style-type: none"> ▪ DIF XD 0.245 บาท ▪ POPF XD 0.26 บาท ▪ PPF XD 0.18 บาท ▪ SIRIP XD 0.055 บาท 	<ul style="list-style-type: none"> ▪ INETREIT XD 0.2007 บาท 	<ul style="list-style-type: none"> ▪ FTREIT XD 0.187 บาท 	<ul style="list-style-type: none"> ▪ B XR 1:6 @ 0.06 บาท 	
22	23	24	25	26
<ul style="list-style-type: none"> ▪ TSTH XD 0.03 บาท 				
29	30	31		
<ul style="list-style-type: none"> ▪ BE8 XW 20:1 				



June 2023

Monday	Tuesday	Wednesday	Thursday	Friday
			1	2
5	6	7	8	9
ชดเชยวันเฉลิมพระชนมพรรษาสมเด็จพระนางเจ้าสุทิดา พัชรสุธาพิมลลักษณ พระบรมราชินี และวันวิสาขบูชา (วันเสาร์ที่ 3 มิถุนายน 2566)				
12	13	14	15	16
		▪ NUSA XW 5:1		
19	20	21	22	23
26	27	28	29	30