

Today Selections >> KCE, MTC, XO

Stock	S	R	Comment
KCE	54.50	57.00	เข้าสู่ช่วง High Season ปัญหา Destocking ลดลง
MTC	35.00	36.50	อานิสงส์ Bond Yield เริ่มปรับลดลง
XO	30.50	32.00	คาดหวัง 3Q66 โอกาส New High สัญญาณคำสั่งซื้อยังดี

THB on a turn?

- **SET:** คาดตลาดหุ้นไทยจะได้รับ Sentiment ที่ดีตามตลาดหุ้นอื่นบ้าง หลังตลาดหุ้นทั่วโลกยังคงอยู่ในโหมดของการรืาวต่อเนื่อง สาเหตุสำคัญมาจากการปรับลดลงของ Bond yield สหรัฐฯ เป็นวันที่ 2 ติดต่อกัน มองเป็นปัจจัยทำให้ Risk sentiment ทั่วโลกฟื้นตัวในระยะสั้นต่อไป ส่วนตลาดหุ้นเอเชียเข้าวันนี้ยังได้แรงหนุนจากกระแสข่าวที่ว่าทางการจีน อาจจะมีการออกมาตรการกระตุ้นเศรษฐกิจเพิ่มเติมอีกระลอก ทั้งนี้ประเด็นที่เรากำลังเฝ้าจับตาดูได้แก่ค่าเงินบาท หลังในช่วง 2 วันที่ผ่านมาเป็นสกุลเงินในเอเชียที่ปรับตัวแข็งค่ามากที่สุด มองปัจจัยดังกล่าวอาจส่งผลบวกต่อโมเมนตัมของ Fund flow ในระยะสั้นได้
- **ในเชิงกลยุทธ์:** สามารถถือครองหุ้นที่ได้เข้าสะสมต่อไป และรอจังหวะการ Turnaround ของหุ้นไทย ซึ่งเราคาดว่าจะมี Timing อยู่ในช่วงการประชุม Fed ปลายเดือนนี้-ต้นเดือนหน้าเช่นเดิม จากการปรับขึ้นดอกเบี้ยครั้งสุดท้ายของ Fed ที่มีลักษณะ Dovish Hike หรือ Insurance Hike นั้นเอง
- **SCGP:** ราคาหุ้นอาจเผชิญแรงกดดันในระยะสั้น จากแนวโน้มผลประกอบการ 3Q66 ที่จะออกมาอ่อนตัวกว่าที่เราคาดการณ์ไว้ก่อนหน้านี้ แต่มองราคาหุ้นที่ร่วงลงเมื่อวานนี้กว่า 5% น่าจะเป็นการตอบรับปัจจัยนี้ไปพอสมควรแล้ว ประเมินราคาหุ้นปัจจุบันที่ซื้อขายอยู่ที่ระดับ PBV-2SD ที่ 1.5 เท่า และใกล้เคียงกับราคา IPO ที่ 35 บาทน่าจะมีความ Downside จำกัดแล้ว สำหรับงบฯไตรมาส 3 ที่น่าจะออกมาอ่อนแอที่ 1.3 พันล้านบาท (-28% YoY, -11% QoQ) เกิดจากการปิดซ่อมบำรุงเป็นสำคัญ ส่งผลให้มีปริมาณขายในธุรกิจเยื่อและกระดาษที่ลดลง ทั้งนี้ คาดไตรมาสสุดท้ายของปีจะฟื้นตัวดีขึ้นจากการกลับมาผลิตตามปกติ และธุรกิจ Consumer Packaging ในกลุ่ม Food and Beverage ทั้งในไทยและเวียดนามได้อานิสงส์จากนักท่องเที่ยวในช่วงปลายปี **ในเชิงพื้นฐาน คงคำแนะนำ "Trading buy" ที่ราคาเป้าหมาย 38.25 บาท**

แนวรับ 1,423 แนวต้าน 1,447
บทวิเคราะห์วันนี้

- **SCGP (ซื้อเก็งกำไร ราคาเป้าหมาย 38.25 บาท)** คาดกำไร 3Q23 อ่อนตัวจากผลกระทบปิดซ่อมบำรุง

Market Summary

	Closed	+/-	%Chg
SET	1,434.45	+ 2.73	+ 0.19
SET50	878.02	+ 3.52	+ 0.40
SET100	1,957.20	+ 7.77	+ 0.40
Mai	427.70	+ 4.51	+ 1.07
Dow Jones	33,739.30	+134.65	+0.40
Nasdaq	13,562.84	+78.60	+0.58
Nikkei	31,746.53	+ 751.86	+ 2.43
Hang Seng	17,664.73	+ 147.33	+ 0.84
SET Mkt. Cap (Btmn)	17,601.74		
SET Turnover (Btmn)	40,832.52		
PER(x)	19.84		

Stock Top Active

CPF	DELTA	PTTEP	CPALL	JMT
-----	-------	-------	-------	-----

Sector Top Active

ENERG	FOOD	BANK
-------	------	------

Investors Data – SET (Btmn)

10 Oct.23	Buy	Sell	Net
Institution	4,131	3,353	778
Proprietary	2,984	3,437	-452
Foreign	20,723	21,989	-1,266
Local	12,994	12,054	940
1-10 Oct.23	Buy	Sell	Net
Institution	31,678	28,989	2,689
Proprietary	23,593	25,535	-1,943
Foreign	167,406	174,563	-7,157
Local	106,634	100,223	6,411

Commodities

	10 Oct.23	9 Oct.23	Chg	%Chg
Bi/US\$	36.58	36.97	-0.38	-1.03
US\$/Yuan	7.295	7.291	+0.00	+0.05
US Bond Yield 10y(%)	4.643	4.699	-0.06	-1.19
Brent Oil (US\$/bbl)	87.72	88.15	-0.43	-0.49
Nymex Oil (US\$/bbl)	85.93	86.38	-0.45	-0.52
Gold Spot (US\$/oz)	1,860.13	1,860.70	-0.57	-0.03
Baltic Dry Index	1,983.00	1,991.00	-8.00	-0.40
Dollar Index (DXYO)	105.77	106.06	-0.29	-0.28

Today's Event

- **BIOTEC** ลงหุ้นเข้า 105,728 หุ้น
- **CWT** ลงหุ้นเข้า 1,937 หุ้น
- **XPG** ลงหุ้นเข้า 138,537,793 หุ้น

ณัฐชาต เมษมาลี
 CFA, FRM (ID: 31379)
 E-mail: nuttachart@trinitythai.com

บริษัทหลักทรัพย์ ทรินิตี้ จำกัด เลขที่ 1 อาคารพาร์ค สยาม ชั้น 22 และห้อง 2301 ชั้น 23 ถนนคอนแวนต์ แขวงสีลม เขตบางรัก กรุงเทพฯ 10500

รายงานฉบับนี้จัดทำขึ้นโดยข้อมูลเท่าที่ปรากฏและเชื่อว่าเป็นที่น่าเชื่อถือได้ แต่ไม่ถือเป็นการยืนยันความถูกต้องและความสมบูรณ์ของข้อมูลนั้นๆ โดยบริษัทหลักทรัพย์ ทรินิตี้ จำกัด ผู้จัดทำขอสงวนสิทธิ์ในการเปลี่ยนแปลงความเห็นหรือประมาณการณต่างๆ ที่ปรากฏในรายงานฉบับนี้โดยไม่ต้องแจ้งล่วงหน้า รายงานฉบับนี้มีวัตถุประสงค์เพื่อใช้ประกอบการตัดสินใจของนักลงทุน โดยไม่ได้เป็นการชี้นำหรือชักชวนให้นักลงทุนทำการซื้อหรือขายหลักทรัพย์ หรือตราสารทางการเงินใดๆ ที่ปรากฏในรายงาน

Fund Flow

Foreign Portfolio Investment in Equities (Asia ex. Japan)

Unit : US\$ mn

	As at	Day	WTD Net	MTD Net	YTD Net
India	9-Oct	92.8	92.8	-490.9	14,267.7
Indonesia	10-Oct	-0.7	4.8	4.1	-305.5
Malaysia	9-Oct	-22.7	-22.7	-268.9	-710.4
Philippines	10-Oct	-4.9	-57.2	-102.7	-831.8
South Korea	11-Oct	27.1	-88.3	-839.1	5,469.3
Sri Lanka	10-Oct	-0.2	0.0	0.1	10.2
Taiwan	6-Oct	-160.2	-1,520.7	-1,520.7	-3,700.8
Thailand	10-Oct	-34.6	45.5	-193.7	-4,720.3
Vietnam	10-Oct	-10.5	-32.9	-43.2	-308.7

Source: Bloomberg

Net Foreign

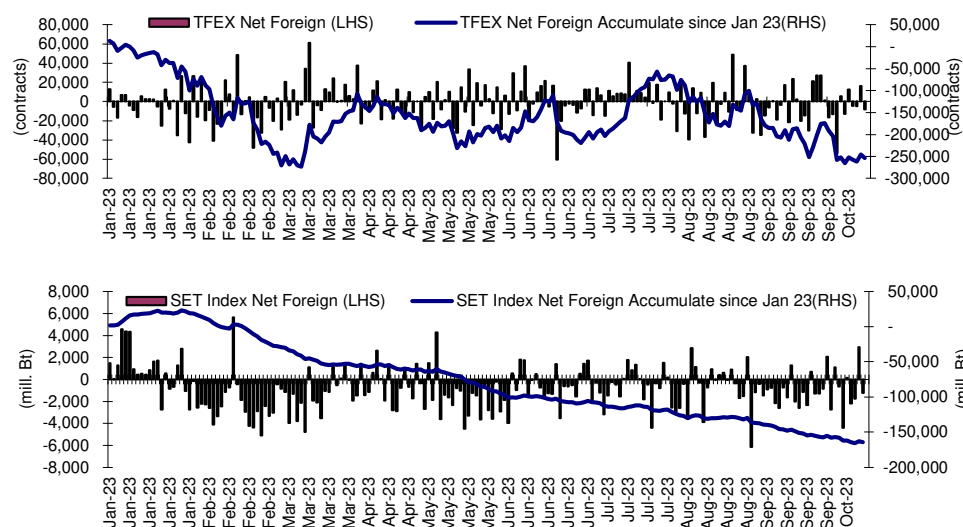

Indicators to watch

	Last	Previous	% chg	1W Prior	1M Prior	Remark
VIX Index	17.03	17.70	-3.8%	-13.9%	19.7%	+
Ted Spread	0.20	0.16	23.1%	0.4%	-19.5%	-
TTF (Thai Trust Fund)	11.27	11.25	0.2%	0.4%	6.1%	+
U.S.Dollar Index	105.77	106.06	-0.3%	-1.2%	0.8%	+
U.S.Bond Yield	4.70	4.66	0.9%	0.3%	9.7%	+
US Coal Index	7.5	6.87	9.2%	39.9%	58.2%	+
Emerging Asia Index (MXMS)	506.87	504.06	0.6%	0.5%	-3.1%	+

Source: Bloomberg, Aspen

Price performance of Stock in SET50
(for weekly: 3 - 10 Oct 2023)



1 Week Performance

Stock	10-Oct-23	%YTD	%-1W	%-1M	%-3M	%-6M	%-12M
SET	1,434.45	-14	-1	-7	-4	-10	-9
SET50	878.02	-13	-1	-7	-5	-9	-7
BANK	388.6	0	1	-4	0	4	5
BBL	166.50	13	0	0	6	8	22
KBANK	126.50	-14	0	-2	-3	-4	-11
KTB	19.30	9	2	0	0	16	15
SCB	101.50	-5	0	-13	-6	-3	-3
TISCO	100.50	1	2	1	5	0	8
TTB	1.68	19	1	-3	9	16	39
COMM	32,770.39	-16	-1	-9	-4	-11	-4
CRC	38.75	-16	-1	-6	-1	-14	-1
COM7	30.75	-10	-2	-6	16	12	2
CPALL	59.25	-13	-1	-8	-6	-4	6
GLOBAL	16.10	-28	-3	-13	5	-11	-14
HMPRO	12.20	-21	-1	-10	-12	-15	-8
CONMAT	7,729.45	-16	0	-5	-8	-9	-10
SCC	301.00	-12	1	-3	-7	-4	-4
ENERG	20,347.24	-19	0	-7	-4	-12	-16
BANPU	7.90	-42	3	-4	-10	-23	-37
BGRIM	25.75	-35	-4	-21	-24	-35	-16
EA	47.75	-51	-2	-21	-11	-37	-46
EGCO	121.50	-30	5	-8	-7	-23	-25
GPSC	41.75	-43	-3	-19	-20	-38	-29
GULF	43.25	-22	-2	-7	-5	-20	-12
OR	18.20	-24	1	-9	-13	-15	-29
PTT	32.50	-2	0	-7	-4	3	-6
PTTEP	168.50	-5	3	1	11	6	-1
RATCH	31.00	-27	2	-9	-12	-19	-20
TOP	49.50	-12	3	2	9	-6	-6
ETRON	10,347.95	0	-2	-19	-14	-12	24
DELTA	83.25	-90	-3	-21	-18	-91	-87
FIN	3,397.08	-27	-2	-12	-4	-18	-21
KTC	45.75	-22	5	-4	-2	-17	-17
MTC	35.50	-7	1	-12	-2	1	5
SAWAD	43.50	-11	4	-9	-7	-22	8
TIDLOR	19.90	-33	0	-12	-13	-26	-19
FOOD	10,752.24	-15	-2	-8	-2	-8	-11
CBG	72.25	-25	-8	-13	14	-19	-11
CPF	18.60	-25	-6	-12	-6	-11	-24
MINT	29.75	-8	-4	-9	-11	-2	14
OSP	24.40	-14	-2	-17	-12	-18	-6
TU	13.60	-20	-4	-4	6	3	-26
HELTH	6,876.81	-5	-1	-2	1	-8	-6
BDMS	26.75	-8	0	-2	-4	-12	-8
BH	254.00	20	-4	0	16	8	9
ICT	157.03	-5	-1	-1	3	-5	-4
ADVANC	222.00	14	-2	3	4	5	20
INTUCH	71.25	-8	-1	-2	-2	-4	1
TRUE	6.85	N/A	0	-3	5	-16	N/A
INSUR	10,445.67	-17	-4	-3	2	-7	-21
TLI	11.50	-23	-7	-7	2	-9	-24
PKG	3,528.43	-36	-4	-11	-4	-22	-31
SCGP	34.50	-39	-5	-12	-1	-24	-33
PETRO	689.67	-31	2	-7	-18	-24	-24
IVL	25.50	-37	2	-7	-23	-26	-34
PTTGC	33.25	-30	2	-8	-15	-26	-17
PROP	228.14	-16	-1	-7	-5	-13	-7
AWC	3.62	-43	-4	-13	-22	-36	-36
CPN	62.50	-12	0	-7	-5	-11	-4
LH	7.80	-21	1	-7	-7	-20	-10
WHA	5.25	29	1	0	13	20	51
TRANS	328.04	-13	-2	-5	-4	-9	-9
AOT	68.50	-9	-2	-4	-3	-6	-6
BEM	8.00	-18	1	-7	-4	-11	-10
BTS	7.15	-15	-1	0	-6	-5	-9
TOURISM	571.20	-11	-5	-8	-8	-17	-7
CENTEL	44.50	-11	-6	-4	-6	-19	-10

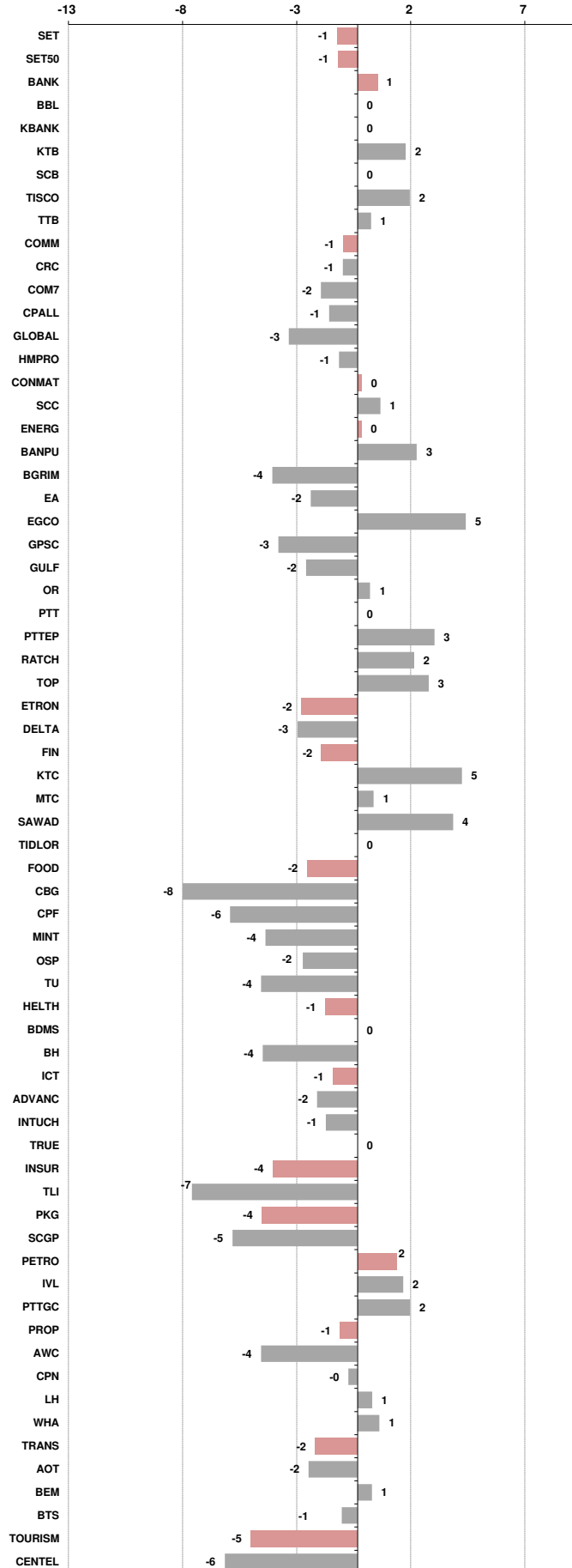



อัตราแลกเปลี่ยนวันนี้*		36.58	Change	-0.38
------------------------	--	-------	--------	-------

*เปรียบเทียบ Transaction ล่าสุดกับก่อนหน้า (โดยไม่แยกว่าเป็นของ off-shore หรือ on-shore)

สินค้า	หน่วยราคา	ปิดล่าสุด	ก่อนหน้า	ราคาปิดล่าสุด	ก่อนหน้า	เปลี่ยนแปลง +/-	%	หลักทรัพย์ที่เกี่ยวข้อง
เรือ <i>ปรับปรุง</i>	Baltic Dry Index (spot)	10-Oct-23	9-Oct-23	1,983	1,991	-8.00	-0.4%	PSL, TTA
	BHSI (Handy Size)	10-Oct-23	9-Oct-23	678	675	+3.00	0.4%	
ยาง	(US Cents/kg)	10-Oct-23	9-Oct-23	154.10	154.10	+0.00	0.0%	STA, TRUBB
น้ำตาล	(Cent/Pound)	10-Oct-23	9-Oct-23	27.05	27.18	-0.13	-0.5%	KSL, KBS, KTIS, BRR
ถั่วเหลือง	(Cent\$/Bushel)	10-Oct-23	9-Oct-23	1,272.00	1,261.75	+10.25	0.8%	TVO
น้ำมันปาล์ม	(US\$/ton)	10-Oct-23	9-Oct-23	3,560.00	3,591.00	-31.00	-0.9%	CPI, LST, UPOIC, UVAN
สังกะสี	(US\$/ton)	10-Oct-23	9-Oct-23	2,502.00	2,498.00	+4.00	0.2%	PDI
ทองคำ	(US\$/oz)	10-Oct-23	9-Oct-23	1,861.00	1,849.50	+11.50	0.6%	THL (Source:Aspen)
SPDR Gold Trust	(ton)	10-Oct-23	9-Oct-23	867.58	867.58	+0.00	0.0%	
น้ำมันดิบ <i>ทุกวัน</i>	WTI (US\$/barrel)	10-Oct-23	9-Oct-23	85.93	86.38	-0.45	-0.5%	PTT, PTTEP, TOP, PTTGC, BCP
	Brent (US\$/barrel)	10-Oct-23	9-Oct-23	87.72	88.15	-0.43	-0.5%	(Source:Aspen)
ค่าการกลั่น <i>ทุกวัน</i>	GRM (US\$/barrel)	10-Oct-23	9-Oct-23	5.52	3.92	+1.60	0.0%	BCP, IRPC, PTTGC and TOP (Bloomberg)
น้ำมันทำความร้อน <i>ทุกวัน</i>	Heating Oil (cent/gallon)	10-Oct-23	9-Oct-23	273.51	267.66	+5.85	2.2%	BCP, IRPC, PTTGC and TOP (Bloomberg)
	Natural Gas(\$/MMBtu)	10-Oct-23	9-Oct-23	3.43	3.36	+0.06	1.9%	PTTEP, PTT, BANPU (Bloomberg)
ปิโตรเคมี	Naphtha (US\$/MT)	10-Oct-23	9-Oct-23	664.50	668.75	-4.25	-0.6%	PTTGC, SCC (เป็นต้นทุน)
	Ethylene (US\$/MT)	6-Oct-23	29-Sep-23	875	875	+0.00	0.0%	PTTGC, SCC, IRPC (Bloomberg)
<i>ทุกสัปดาห์</i>	Propylene (US\$/MT)	6-Oct-23	29-Sep-23	825	825	+0.00	0.0%	PTTGC, SCC, IRPC
เหล็ก	HRC (US\$/ton) รีดร้อน	10-Oct-23	9-Oct-23	701.0	701.0	+0.00	0.0%	(Source:Bloomberg)
ถ่านหิน	NEX (US\$/ton)	6-Oct-23	29-Sep-23	137.85	160.72	-22.87	-14.2%	BANPU, LANNA, UMS
อาหาร	ไก่ (บาท/กก.)	30-Sep-23	31-Aug-23	38.00	40.00	-2.00	-5.0%	CPF, GFPT (Source: CPF)
	<i>ทุกเดือน</i> กุ้งVannamei(บาท/กก.)	30-Sep-23	31-Aug-23	110	115	-5.00	-4.3%	CPF, CFRESH, SSF, ASIAN, TU
	<i>ทุกเดือน</i> สัตว์ (บาท/กก.)	30-Sep-23	31-Aug-23	68.00	68.00	+0.00	0.0%	CPF

กราฟแสดงแนวโน้มราคา

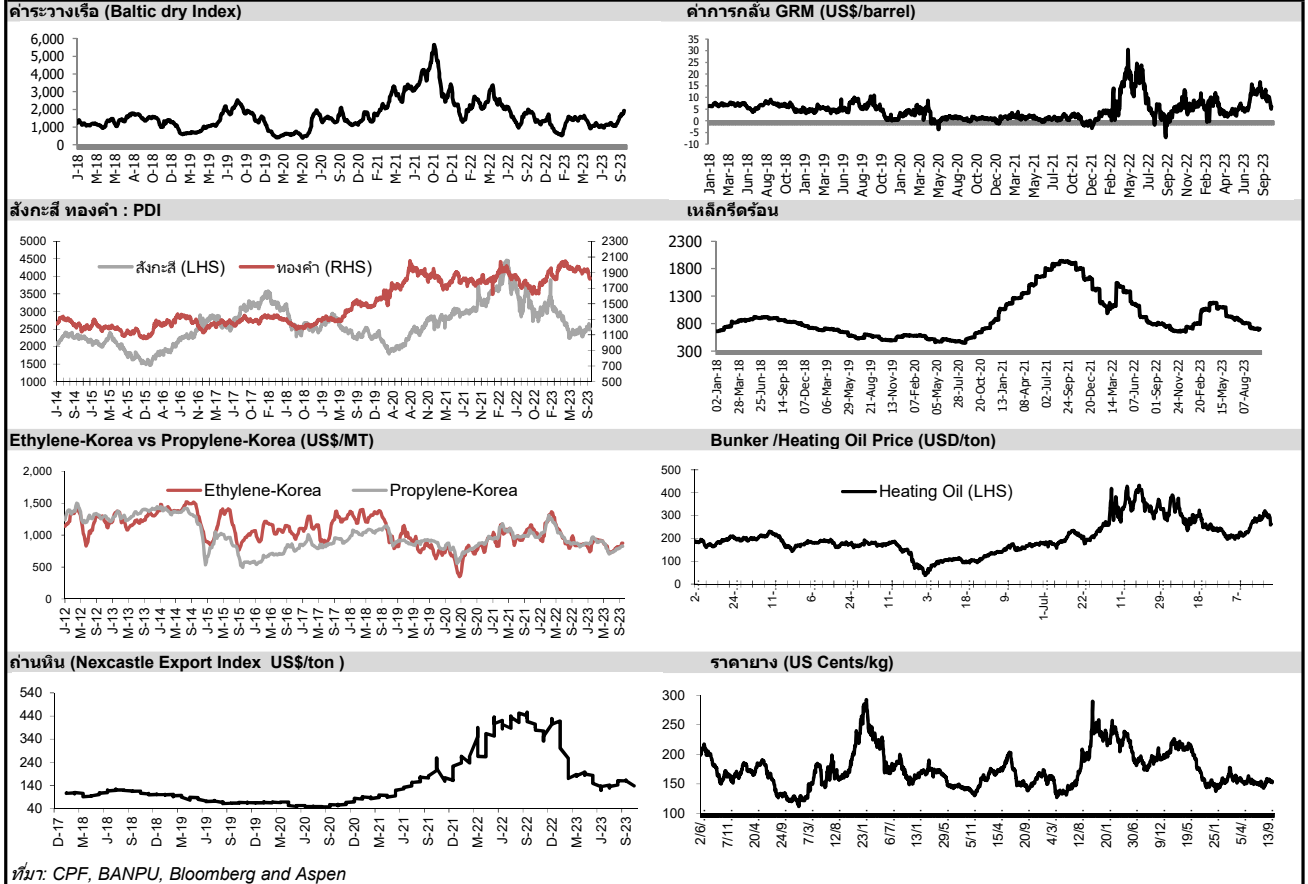

ที่มา: CPF, BANPU, Bloomberg and Aspen



NVDR Trading Data by Stock : 11 Oct 2023

Total NVDR Trading (Bt m)	Date	10 Oct 23	Net (Bt M)
		20,377.95	Institutions +778.04
% of SET :		24.94%	Proprietary -452.42
Total SET Trading Value :		+40,851.64	Foreign -1,265.76
			Local Investor +940.13

STOCK	Net Buy ซื้อสุทธิ					
	Value (Btm) : มูลค่า (ล้านบาท)					
	10 Oct	9 Oct	6 Oct	5 Oct	4 Oct	Total 5 Days
1 PTTEP	325.1	344.3	-60.7	-178.0	-103.2	327.5
2 HANA	218.5	82.4	-96.8	-200.8	-78.4	-74.9
3 TOP	191.1	53.7	-5.8	-121.0	-52.3	65.7
4 KCE	169.1	131.8	-33.5	1.9	12.3	281.6
5 DELTA	80.1	753.5	173.8	81.3	-54.5	1,034.1
6 BANPU	77.0	164.0	128.9	32.8	88.8	491.5
7 JMT	62.5	193.1	-198.3	49.4	12.5	119.3
8 SCGP	62.3	37.7	-11.4	14.5	-37.0	66.0
9 EA	57.3	171.9	-30.6	-3.2	41.8	237.3
10 TIDLOR	47.1	-25.1	-30.0	68.3	-139.7	-79.5
11 IVL	39.9	42.2	20.7	17.7	60.1	180.6
12 TRUE	38.1	31.7	5.5	65.4	44.0	184.7
13 SAWAD	35.9	4.8	-71.5	-17.4	-16.9	-65.1
14 CBG	32.6	115.1	24.5	27.8	60.2	260.3
15 SPRC	31.8	37.9	-48.1	-47.3	-26.3	-52.0
16 AWC	23.8	-11.7	22.4	31.0	-23.9	41.6
17 XO	23.6	-9.9	-35.7	-0.6	15.1	-7.5
18 SCC	23.4	52.2	5.0	11.0	-33.4	58.3
19 BGRIM	20.9	78.2	-63.6	-57.6	63.1	41.1
20 CENTEL	19.7	15.0	-0.9	5.2	39.9	78.9
21 OR	17.4	64.4	44.9	38.9	75.2	240.8
22 IRPC	16.1	-44.1	-5.5	-2.0	2.0	-33.4
23 SAV	13.7	-4.6	-0.6	0.1	2.3	10.9
24 DMT	13.0	20.1	0.0	0.5	0.6	34.2
25 GUNKUL	12.6	19.1	-16.5	-15.8	-5.4	-6.1
26 SRS	12.0	0.0	0.0	0.0	0.0	12.0
27 SIRI	11.7	4.2	64.9	-34.9	-41.1	4.8
28 BTG	11.6	12.2	7.2	0.1	5.1	36.2
29 TISCO	11.6	115.8	-46.2	-34.2	15.8	62.9
30 KAMART	11.4	10.2	-14.6	-7.4	3.0	2.5

STOCK	Net Sell ขายสุทธิ					
	Value (Btm) : มูลค่า (ล้านบาท)					
	10 Oct	9 Oct	6 Oct	5 Oct	4 Oct	Total 5 Days
CPF	-260.6	62.9	-5.1	-1.5	-73.1	-277.4
BBL	-245.3	86.9	97.6	87.2	-67.0	-40.6
CPALL	-188.6	-25.8	-132.7	-83.5	-99.8	-530.4
BDMS	-165.5	17.0	-129.2	455.7	275.1	453.1
KBANK	-146.4	4.0	433.9	-38.5	104.1	357.1
MINT	-135.4	46.5	-35.3	4.1	2.3	-117.7
PTT	-131.3	148.2	-57.2	-25.8	45.8	-20.2
ICHI	-121.6	9.8	12.2	-10.0	-7.9	-117.5
CPN	-82.7	-29.6	-67.7	-26.1	33.5	-172.7
GLOBAL	-81.7	-3.5	3.7	-1.3	-15.8	-98.5
COM7	-77.4	-37.5	-29.3	-8.9	-53.4	-206.5
ADVANC	-64.4	-14.5	27.9	8.9	57.4	15.3
BCH	-60.2	-91.3	5.3	68.8	-11.7	-89.1
BH	-54.3	86.2	16.0	1.5	-10.6	38.8
ERW	-45.3	-1.4	-15.9	2.3	-12.4	-72.7
MTC	-44.5	-39.1	-195.9	-50.7	-26.5	-356.8
HMPRO	-42.9	-6.7	11.5	-49.1	23.4	-63.7
GULF	-42.9	137.2	-297.0	82.6	175.5	55.3
TTB	-42.4	-19.1	-37.2	-15.8	-18.6	-133.1
INTUCH	-39.0	9.7	7.9	22.8	-11.6	-10.1
LH	-33.7	9.3	0.5	-143.6	-132.1	-299.6
JMART	-30.6	-76.6	84.8	19.1	5.0	1.7
KTB	-29.3	-89.3	91.0	-47.6	-23.1	-98.3
CHG	-25.8	-13.3	30.4	2.0	22.2	15.6
SAPPE	-25.8	12.4	-46.2	42.9	53.7	37.0
AOT	-23.0	-125.0	-156.4	97.6	-399.5	-606.2
TKN	-19.9	26.4	-5.9	-13.3	39.7	27.1
PLANB	-18.2	1.3	-13.9	-11.7	-14.8	-57.2
WHA	-18.1	-4.2	-2.1	-19.1	-40.5	-84.0
SINGER	-17.0	-45.2	41.0	-21.3	2.7	-39.8

STOCK	MONTH TO DATE (Bt m) ยอดซื้อขายสุทธิเดือน ตุลาคม 66	
	1 - 10 Oct 23	
	TOTAL NET BUY	TOTAL NET SELL
DELTA	1,055.1	-1,064.3
ADVANC	766.2	-982.1
GULF	518.4	-748.6
CRC	492.6	-499.2
BANPU	476.6	-493.3
EA	274.9	-418.3
KCE	274.8	-369.1
BDMS	254.5	-251.1
IVL	209.8	-208.4
OR	177.1	-180.2
TLI	172.8	-178.7
CBG	157.4	-173.0
TU	88.7	-139.4
BH	87.1	-138.2
BCP	86.3	-137.3
BGRIM	79.6	-136.5
BCPG	57.3	-125.6
III	51.2	-119.5
GPSC	49.0	-106.7
TRUE	48.7	-103.8
JMT	47.5	-103.4
CPAXT	46.4	-101.5
BJC	44.2	-92.3
TIPH	44.0	-92.3
MC	43.5	-85.1
VGI	41.0	-85.0
CHG	39.8	-84.1
SKY	38.4	-80.4
CENTEL	37.5	-73.8
TOA	37.3	-67.3

STOCK	YEAR TO DATE Y2023 (Bt m) ยอดซื้อขายสุทธิปี 2566	
	3 Jan 23 - 10 Oct 23	
	TOTAL NET BUY	TOTAL NET SELL
1 CPALL	9,592.0	-14,552.1
2 BBL	5,843.4	-12,044.2
3 TTB	5,264.2	-5,567.1
4 PTTEP	5,255.4	-4,620.7
5 BDMS	4,474.7	-4,162.9
6 MAKRO	4,118.8	-4,040.7
7 SCB	3,495.6	-3,759.3
8 HANA	3,144.2	-2,927.6
9 TIDLOR	2,960.5	-2,438.5
10 ADVANC	2,752.2	-2,405.6
11 SCC	2,572.6	-2,113.3
12 WHA	2,236.6	-2,060.9
13 KTB	2,051.3	-2,018.4
14 TESCO	1,455.8	-1,803.4
15 ICHI	1,454.4	-1,733.5
16 AMATA	1,139.4	-1,719.9
17 PSG	1,096.4	-1,706.5
18 TRUE	1,072.4	-1,703.3
19 CBG	973.7	-1,592.8
20 TLI	920.7	-1,376.1
21 GUNKUL	817.6	-1,288.6
22 BGRIM	768.2	-1,261.8
23 COM7	673.8	-1,227.1
24 GPSC	619.2	-1,115.8
25 SKY	614.1	-968.1
26 TCAP	608.4	-923.5
27 CK	567.9	-911.1
28 OSP	533.2	-883.8
29 ITC	524.0	-877.8
30 BTG	492.3	-841.5

STOCK	Total Net BUY/SELL Y2022 ยอดซื้อขายสุทธิปี 2565	
	Value (Btm) : มูลค่า (ล้านบาท)	
	TOTAL NET BUY	TOTAL NET SELL
1 PTTEP	24,291	PTT -4,542
2 BDMS	21,045	PTTGC -3,390
3 AOT	17,316	SCC -2,224
4 BH	14,290	DTAC -1,701
5 EA	13,423	SABUY -1,578
6 KBANK	11,914	TU -1,164
7 CPALL	11,493	NEX -1,106
8 BANPU	9,175	KCE -1,104
9 TRUE	7,682	WICE -1,099
10 TOP	7,607	JMART -1,052
11 IVL	7,432	BAM -702
12 ADVANC	7,122	JAS -688
13 MAKRO	7,078	BYD -687
14 CRC	7,059	IRPC -682
15 CPN	6,619	RBF -623
16 CPF	5,700	III -574
17 DELTA	5,694	DITTO -513
18 KTB	5,693	ASK -511
19 BCP	5,315	TCAP -509
20 HMPRO	5,088	GUNKUL -503
21 MORE	4,994	BEC -474
22 AWC	4,789	NINE -439
23 OSP	4,166	AS -436
24 SPALI	4,128	JTS -419
25 BEM	3,789	WORK -365
26 MTC	3,689	SAT -351
27 MINT	3,574	HUMAN -345
28 INTUCH	3,497	MACO -342
29 LH	3,391	LEO -300
30 OR	3,371	BTG -296

แบบรายงานการเปลี่ยนแปลงการถือหลักทรัพย์และสัญญาซื้อขายล่วงหน้าของผู้บริหาร (แบบ 59)

ชื่อผู้บริหาร	วิธีการได้มา/ จำหน่าย	จำนวน (หุ้น)	ราคา (บาท)	มูลค่า (บาท)	ประเภท หลักทรัพย์	วันที่ได้มา/ จำหน่าย
CGH นาย สดาวุธ เตชะอุบล	ขาย	1,250,000.00	0.03	37,500.00	ใบสำคัญแสดงสิทธิที่จะซื้อหุ้น	5/10/2566
CGH นาย สดาวุธ เตชะอุบล	ขาย	7,000,000.00	0.03	210,000.00	ใบสำคัญแสดงสิทธิที่จะซื้อหุ้น	5/10/2566
CGH นาย สดาวุธ เตชะอุบล	ขาย	5,550,000.00	0.03	166,500.00	ใบสำคัญแสดงสิทธิที่จะซื้อหุ้น	6/10/2566
CV นาย เศรษฐศิริ ศักดิ์สิทธิ์เสรีกุล	ขาย	8,715,000.00	0.84	7,320,600.00	หุ้นสามัญ	4/10/2566
CV นาย เศรษฐศิริ ศักดิ์สิทธิ์เสรีกุล	ขาย	350,000.00	0.84	294,000.00	หุ้นสามัญ	5/10/2566
HTC พันเอก พัชร รัตกุล	ขาย	146,200.00	15.95	2,331,890.00	หุ้นสามัญ	9/10/2566
JPARK นาย ชองฮี ไค้	ขาย	100,000.00	4.96	496,000.00	หุ้นสามัญ	3/10/2566
SKR นาย เส็นย์ กระจ่างศรี	ขาย	10,000.00	11.17	111,700.00	หุ้นสามัญ	6/10/2566
AMARIN นาย ฐาปน สิริวัฒนภักดี	ซื้อ	138,387,052.00	5.50	761,128,786.00	หุ้นสามัญ	5/10/2566
ASEFA นาย ถนอมศักดิ์ โชติคประภาย	ซื้อ	3,400.00	3.76	12,784.00	หุ้นสามัญ	6/10/2566
BGC นาย ปวีณ ภริมาภักดี	ซื้อ	10,000.00	9.26	92,600.00	หุ้นสามัญ	9/10/2566
BOFFICE นางสาว สโรชา มินสุข	ซื้อ	20,000.00	5.05	101,000.00	หน่วยทรัสต์	9/10/2566
EP นาย ยุทธ ชินสุภักกุล	ซื้อ	93,700.00	2.81	263,297.00	หุ้นสามัญ	9/10/2566
FTE นาง ศรีสร์दान์ ศิวารถ	ซื้อ	10,000.00	1.61	16,100.00	หุ้นสามัญ	9/10/2566
FVC นาย วิจิตร เตชะเกษม	ซื้อ	100,000.00	0.81	81,000.00	หุ้นสามัญ	5/10/2566
JPARK นาย ชองฮี ไค้	ซื้อ	250,000.00	3.80	950,000.00	หุ้นสามัญ	3/10/2566
JR นาย จรัญ วิวัฒน์แจษฎาภรณ์	ซื้อ	78,100.00	5.36	418,616.00	หุ้นสามัญ	9/10/2566
MALEE นาย ชัยฉัตร บุญรัตน์	ซื้อ	10,000.00	7.05	70,500.00	หุ้นสามัญ	9/10/2566
MODERN นาย โยธิน เนื่องจางค์	ซื้อ	28,400.00	2.72	77,248.00	หุ้นสามัญ	6/10/2566
MODERN นาย โยธิน เนื่องจางค์	ซื้อ	21,600.00	2.72	58,752.00	หุ้นสามัญ	9/10/2566
PEACE นาย พิสิฐ ปัญจคุณาภรณ์	ซื้อ	2,000.00	3.86	7,720.00	หุ้นสามัญ	9/10/2566
PEACE นาย พิสิฐ ปัญจคุณาภรณ์	ซื้อ	50,000.00	3.84	192,000.00	หุ้นสามัญ	9/10/2566
PEACE นาย พิสิฐ ปัญจคุณาภรณ์	ซื้อ	80,000.00	3.82	305,600.00	หุ้นสามัญ	9/10/2566
PRIN นาย ปริญญา โกวิทจินดาชัย	ซื้อ	13,800.00	2.88	39,744.00	หุ้นสามัญ	9/10/2566
SINO นางสาว อรชพร วิทยศักดิ์พันธ์	ซื้อ	500,000.00	1.39	695,000.00	หุ้นสามัญ	9/10/2566
SINO นาย นันทมนัส วิทยศักดิ์พันธ์	ซื้อ	400,000.00	1.40	560,000.00	หุ้นสามัญ	9/10/2566
SPA นาย วิบูลย์ อุดสาหจิต	ซื้อ	300,000.00	12.20	3,660,000.00	หุ้นสามัญ	9/10/2566
SUPER นาย จอมทรัพย์ โลจายะ	ซื้อ	3,500,000.00	0.45	1,575,000.00	หุ้นสามัญ	9/10/2566
SYNTEC นางสาว ณิชา พหุสูตร	ซื้อ	322,600.00	1.60	516,160.00	หุ้นสามัญ	5/10/2566
TLI นาง วรางค์ ไชยวรรณ	ซื้อ	150,000.00	11.59	1,738,500.00	หุ้นสามัญ	9/10/2566
TSTE นาย ประภาส ชุตินาทรพันธ์	ซื้อ	5,000.00	9.80	49,000.00	หุ้นสามัญ	9/10/2566
TTI นาย กาจกร ชื่นชูจิตต์	ซื้อ	1,000.00	24.70	24,700.00	หุ้นสามัญ	9/10/2566
UTP นาย มงคล มังกรกนก	ซื้อ	55,000.00	11.70	643,500.00	หุ้นสามัญ	9/10/2566

ที่มา : ศูนย์สารสนเทศตลาดทุน สำนักงานคณะกรรมการ ก.ล.ด.

แบบรายงานการได้มาหรือจำหน่ายหลักทรัพย์ของกิจการ (246-2)

ชื่อบริษัท	ชื่อผู้ได้มา/ จำหน่าย	Sell/Buy	ประเภท หลักทรัพย์	%ได้มา/ จำหน่าย	%หลังได้มา/วันที่ได้มา/ จำหน่าย	หมายเหตุ
AMARIN	บริษัท สิริภักดีธรรม จำกัด	ได้มา	หุ้น	0	13.8625	5/10/2566

ที่มา : ศูนย์สารสนเทศตลาดทุน สำนักงานคณะกรรมการ ก.ล.ด.

หลักทรัพย์ที่ต้องซื้อขายด้วยบัญชี Cash Balance

Stock	September 2023																					
	11	12	13	14	15	18	19	20	21	22	25	26	27	28	29	2	3	4	5	6	9	10

LEVEL 1 : ผู้ซื้อต้องใช้บัญชี Cash Balance และห้ามนำหลักทรัพย์ที่กำหนดมาคำนวณวงเงินซื้อขาย

-

LEVEL 2: ผู้ซื้อต้องใช้บัญชี Cash Balance, ห้ามคำนวณวงเงินซื้อขาย และห้าม Net Settlement

-

LEVEL 3: ห้ามซื้อขาย (SP) 1 วันทำการวันแรก และผู้ซื้อต้องใช้บัญชี Cash Balance, ห้ามคำนวณวงเงินซื้อขาย และห้าม Net Settlement

-

Source: SET

Short Sales

Stock	% Short Sale Volume Comparing with Main Board	Average Price (Bt)	Volume (shares)	Value (Mil. B)
CPF-R	16.07	19.03	14,996,500	285,457,260
CPALL	16.44	59.57	3,916,100	233,280,700
KBANK-R	21.72	126.72	1,400,600	177,483,450
HANA	12.72	59.28	2,308,300	136,844,125
KCE	13.77	54.53	2,399,700	130,861,925
CPALL-R	8.76	59.42	2,090,600	124,219,475
CPF	6.54	18.99	6,120,300	116,226,130
SCGP	11.50	34.85	3,329,700	116,038,275
BDMS	13.14	26.75	4,143,900	110,849,325
PTTEP	6.81	168.26	647,100	108,878,200
PTT	21.57	32.43	3,169,700	102,804,300
ADVANC	17.97	221.89	388,800	86,270,600
LH-R	18.57	7.87	10,609,800	83,545,795
MINT	13.27	29.79	2,790,100	83,104,700
AOT	13.37	68.83	1,184,100	81,505,350
DELTA-R	4.58	82.55	968,900	79,978,650
KTB	12.79	19.40	4,113,000	79,792,200
BANPU	9.62	7.88	8,936,000	70,411,685
PTTEP-R	4.20	168.07	399,400	67,129,150
GULF-R	15.25	43.06	1,553,400	66,883,825
PTT-R	14.02	32.49	2,056,200	66,812,700
TOP	9.93	48.81	1,362,600	66,506,100
SCGP-R	6.59	35.16	1,891,100	66,491,250
MINT-R	10.50	29.78	2,206,500	65,711,575
ADVANC-R	13.64	221.40	295,900	65,512,600
SCB-R	8.70	101.69	581,200	59,102,850
EA-R	12.88	47.88	1,210,500	57,954,450
OSP-R	13.95	24.12	2,350,900	56,703,940
DELTA	3.20	81.67	684,100	55,869,150
CPAXT	28.32	31.57	1,720,800	54,329,825
MTC-R	10.63	35.66	1,419,200	50,613,150
SCC-R	19.74	301.95	167,600	50,607,000
AOT-R	8.26	68.77	732,700	50,389,825
GULF	11.19	43.07	1,139,700	49,091,025
GPSC-R	16.77	41.89	1,166,900	48,883,075
CPN-R	15.87	62.33	783,000	48,805,275
BH-R	9.75	254.86	184,000	46,894,100
TOP-R	6.78	48.82	930,000	45,401,800
BBL	5.85	167.73	256,100	42,956,300
CRC-R	6.79	38.01	1,128,800	42,900,400
WHA	20.44	5.24	7,677,000	40,211,625
CRC	6.23	38.09	1,034,200	39,387,575
BCH-R	16.93	19.84	1,899,500	37,682,560
TTB	13.70	1.67	21,533,400	36,009,513
SCC	13.86	300.92	118,100	35,538,400
SIRI	11.55	1.65	20,187,600	33,399,758
IVL	7.09	25.30	1,315,500	33,282,585
OR	16.89	18.35	1,752,600	32,162,590
HMPRO	11.97	12.16	2,386,900	29,027,060
KTB-R	4.61	19.40	1,483,300	28,776,020
TIDLOR	7.02	19.89	1,442,900	28,703,840
BDMS-R	3.37	26.73	1,063,200	28,422,100
TU	9.32	13.81	2,037,500	28,145,890
MTC	5.86	35.70	782,100	27,923,875
BANPU-R	3.81	7.88	3,542,900	27,914,310
HANA-R	2.52	59.17	457,600	27,074,550
LH	5.97	7.88	3,408,000	26,843,855
KBANK	3.25	127.18	208,800	26,555,750
SPRC-R	5.83	8.35	2,998,500	25,047,460

Source: SET



October 2023

Monday	Tuesday	Wednesday	Thursday	Friday
2	3	4	5	6
<ul style="list-style-type: none"> ▪ LHHOTEL XD 0.30 บาท ▪ SABUY ลูกหุ้นเช้า 10,930,280 หุ้น 	<ul style="list-style-type: none"> ▪ META XR 10:3 @ 0.24 บาท ▪ JPARK เข้าซื้อขายเป็นวันแรก (400mn sh @ Bt3.80) MAI 	<ul style="list-style-type: none"> ▪ PTT XD 0.80 บาท ▪ RS XD 0.60 บาท ▪ TFMAMA XD 2.25 บาท ▪ ALPHAX ลูกหุ้นเช้า 870,000,000 หุ้น ▪ TTB ลูกหุ้นเช้า 79,623,874 หุ้น 	<ul style="list-style-type: none"> ▪ RABBIT ลูกหุ้นเช้า 25,446,400 หุ้น ▪ SIRI ลูกหุ้นเช้า 4,450,000 หุ้น ▪ TVDH ลูกหุ้นเช้า 40,770,447 หุ้น ▪ WAVE ลูกหุ้นเช้า 2,896,050 หุ้น 	<ul style="list-style-type: none"> ▪ ALPHAX ลูกหุ้นเช้า 300,000,000 หุ้น ▪ BANPU ลูกหุ้นเช้า 1,564,741,337 หุ้น ▪ JMART ลูกหุ้นเช้า 61,674 หุ้น ▪ JMT ลูกหุ้นเช้า 107,176 หุ้น ▪ TTB ลูกหุ้นเช้า 156,296,307 หุ้น
9	10	11	12	13
<ul style="list-style-type: none"> ▪ CHAYO XD 0.00111112 บาท ▪ CHAYO XD 50:1 ▪ TTB XD 0.05 บาท ▪ SCM ลูกหุ้นเช้า 2,860,400 หุ้น 	<ul style="list-style-type: none"> ▪ CCET XR 1:0.7863 @ 1.50 บาท ▪ AIT ลูกหุ้นเช้า 33,299,068 หุ้น ▪ SC ลูกหุ้นเช้า 750,000 หุ้น ▪ TGPRO ลูกหุ้นเช้า 2,828 หุ้น ▪ SRS เข้าซื้อขายเป็นวันแรก (160mn sh @ Bt16.00) ตลาด MAI 	<ul style="list-style-type: none"> ▪ BIOTEC ลูกหุ้นเช้า 105,728 หุ้น ▪ CWT ลูกหุ้นเช้า 1,937 หุ้น ▪ XPG ลูกหุ้นเช้า 138,537,793 หุ้น 	<ul style="list-style-type: none"> ▪ TCAP XD 1.20 บาท ▪ TCAP-P XD 1.20 บาท 	วันคล้ายวันสวรรคต พระบาทสมเด็จพระบรมชนกาธิเบศร มหาภูมิพลอดุลยเดชมหาราช บรมนาถบพิตร
16	17	18	19	20
<ul style="list-style-type: none"> ▪ SAV XD 0.75 บาท 	<ul style="list-style-type: none"> ▪ JCK XR 1:1 @ 0.30 บาท 		<ul style="list-style-type: none"> ▪ AEONTS XD 2.55 บาท ▪ POLAR XR 2:1 @ 0.01 บาท 	<ul style="list-style-type: none"> ▪ CV XR 1:2 @ 1.00 บาท ▪ CV XW 2:1
23	24	25	26	27
วันปิยมหาราช				
30	31			
<ul style="list-style-type: none"> ▪ ALPHAX XR 1:1 @ 0.25 บาท ▪ B XW 3:1 				



November 2023

Monday	Tuesday	Wednesday	Thursday	Friday
		1	2	3
			▪ MC XD 0.36 ١٥:١٥	
6	7	8	9	10
	▪ TVDH XW 3:1 @ 0.10 ١٥:١٥		▪ CHAYO XW 10:1	
13	14	15	16	17
20	21	22	23	24
27	28	29	30	
			▪ APEX XR 1:2 @ 0.05 ١٥:١٥	