

## Market Comment

Saravut Tachochavalit, Analyst

TEL : +66 (2) 088-9754

EMAIL : Saravut.ta@rhbgroupp.com

## ติดตามเงินเพื่อสหรัฐฯ

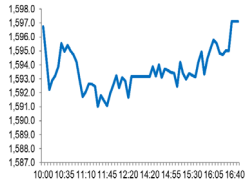

Open	1,595.77
High	1,598.03
Low	1,590.28
Closed	1,597.10
Chg.	+3.97
Chg.%	+0.25
Value (mn)	36,038.63
P/E (x)	19.13
P/BV (x)	1.58
Yield (%)	2.93
Market Cap (bn)	19,587.81
Up	624
Down	726
Unchanged	571

## SET 50-100 – MAI – Futures Index

	Closed	Chg.	(%)
SET 50	965.51	1.99	0.21
SET 100	2,160.90	4.94	0.23
S50_Con	962.30	0.60	0.06
MAI Index	529.55	1.44	0.27

## Trading Breakdown: Daily

(Bt,m)	Buy	Sell	Net
Institution	3,088.85	2,157.37	931.47
Proprietary	2,496.82	2,828.45	-331.63
Foreign	19,705.67	19,756.65	-50.98
Local	10,747.29	11,296.15	-548.86

## Trading Breakdown: Month to Date

(Bt,m)	Buy	Sell	Net
Institution	17,554.39	19,149.35	-1,594.98
Proprietary	19,467.61	18,209.76	1,257.85
Foreign	134,822.93	132,900.79	1,922.14
Local	71,895.34	73,480.35	-1,585.01

## World Markets Index

	Closed	Chg.	(%)
Dow Jones	33,684.79	98.27	0.29
NASDAQ	12,031.88	-52.48	-0.43
FTSE 100	7,785.72	44.16	0.57
Nikkei	28,042.48	119.11	0.43
Hang Seng	20,485.24	154.04	0.76

## Foreign Exchange Rates

	Closed	Chg.	(%)
Baht (Onshore)	34.27	0.00	0.01
Yen	133.64	-0.04	0.03
1Euro	1.09	0.00	0.05

## Commodities

	Closed	Chg.	(%)
Oil: Brent	86.51	0.09	0.10
Oil: Dubai	85.52	-0.64	-0.75
Oil: Nymex	81.53	1.79	2.24
Gold	2,004.96	1.34	0.07
Zinc	2,784.00	-26.50	-0.94
BDIY Index	1,560.00	35.00	2.30

Source: Bloomberg

ตลาดหุ้นสหรัฐฯ ปิดบวก นักลงทุนจับตาดูการเปิดเผยตัวเลขเงินเฟ้อของสหรัฐฯ ในค่า  
คืนนี้ รวมทั้งรายงานผลประกอบการแบ่งกึ่งไตรมาส 1/2566 ของบริษัทจดทะเบียนใน  
สัปดาห์นี้ ทำให้ DOW JONES, NASDAQ, S&P500 ปิด 0.29%, -0.43%, 0.00%

ตลาดหุ้นยุโรปปิดบวกและระดับสูงสุดในรอบ 1 เดือน ได้แรงหนุนจากหุ้นกลุ่มเหมือง  
แร่ นอกจากนี้หุ้นกลุ่มแบงก์ก็ปรับตัวขึ้นด้วย นักลงทุนรอการเปิดเผยข้อมูลเงินเฟ้อของ  
เยอรมนีในวันพฤหัสบดีด้วย ทำให้ DAX, FTSE, CAC40, FTMIB ปิด 0.37%, 0.57%,  
0.89%, 1.15%

สัญญาราคาน้ำมันดิบ WTI ส่งมอบเดือนพ.ค. เพิ่มขึ้น 1.79 ดอลลาร์ปิดที่ 81.53  
ดอลลาร์/บาร์เรล ส่วนสัญญาน้ำมันดิบ Brent ส่งมอบเดือนมิ.ย. เพิ่มขึ้น 1.43 ดอลลาร์  
ปิดที่ 85.61 ดอลลาร์/บาร์เรล แรงหนุนจากการอ่อนค่าของดอลลาร์ รวมทั้งการ  
คาดการณ์ว่ารัฐบาลจีนจะออกมาตรึงการกระตุ้นเศรษฐกิจ หลังจีนเปิดเผยดัชนี CPI ที่อยู่ใน  
ในระดับต่ำบ่งชี้ถึงความอ่อนแอของอุปสงค์ภายในประเทศ จะผลักดันให้รัฐบาลจีนเร่ง  
ออกมาตรึงการกระตุ้นเศรษฐกิจ ในขณะที่เดียวกัน นักลงทุนมีความคาดหวังว่าเฟดใกล้จะ  
ยุติวงจรการปรับขึ้นอัตราดอกเบี้ย ส่งผลให้ดอลลาร์มีแนวโน้มที่จะอ่อนค่าลง หนุ้ราคา  
น้ำมันดิบปรับตัวขึ้น ค่าคืนนี้ติดตามตัวเลขสต็อกน้ำมันดิบรายสัปดาห์ของ EIA ตลาด  
คาดว่าสต็อกน้ำมันดิบสหรัฐฯ จะลดลง 1.3 ล้านบาร์เรล

ตลาดหุ้นไทยวานนี้ปรับตัวขึ้นในทิศทางเดียวกับตลาดหุ้นในภูมิภาค ตามทิศทางตลาด  
หุ้นสหรัฐฯ ที่ปิดบวกก่อนเริ่มต้นทยอยประกาศผลประกอบการกลุ่มแบงก์ใหญ่ของ  
สหรัฐฯ ในปลายสัปดาห์ จีนเปิดเผย ดัชนีราคาผู้บริโภค (CPI) ปรับขึ้น 0.7% YoY ใน  
เดือนมี.ค. ต่ำกว่าตลาดคาดว่าจะปรับขึ้น 1% และดัชนีราคาผู้ผลิต (PPI) ลดลง 2.5%  
YoY ในเดือนมี.ค. สอดคล้องกับที่ตลาดคาด แรงกดดันเงินเฟ้อในจีนอ่อนแรงลงต่อเนื่อง  
เปิดทางให้ทางการจีนสามารถออกมาตรึงการกระตุ้นเศรษฐกิจเพิ่มเติมได้ ในขณะที่  
ธนาคารกลางเกาหลีใต้ (BOK) มีมติคงอัตราดอกเบี้ยนโยบายที่ระดับ 3.5% ในการ  
ประชุมวานนี้ ซึ่งเป็นการคงอัตราดอกเบี้ยในการประชุมติดต่อกัน 2 ครั้ง จากสัญญาณ  
เงินเฟ้อของเกาหลีใต้ชะลอตัวลง หนี้ไทยมีแรงซื้อหุ้นกลุ่มแบงก์เข้ามาต่อเนื่อง ก่อน  
ทยอยประกาศผลประกอบการไตรมาส 1/66 ในสัปดาห์หน้า ติดตามแรงซื้อของนัก  
ลงทุนต่างชาติว่าจะเข้าซื้อต่อเนื่องหรือไม่ กลุ่มที่คาดว่าจะต่างชาติจะเข้าซื้อเป็นกลุ่มแบงก์  
การเงิน และโรงไฟฟ้า แนะนำติดตามตัวเลขเศรษฐกิจสหรัฐฯ เช่น ดัชนีราคาผู้บริโภค  
(CPI) เดือนมี.ค. ในวันนี้ (PPI) ในวันพฤหัสบดี และยอดค้าปลีกในวันศุกร์ ไฮไลท์จะอยู่ที่  
ที่ CPI สหรัฐฯ เดือนมี.ค. ตลาดคาดว่าจะเพิ่มขึ้น 5.2% ลดลงจาก 6.0% ในเดือนก.พ.

นายจอห์น วิลเลียมส์ ประธานธนาคารกลางสหรัฐฯ (เฟด) สาขานิวยอร์ก กล่าวว่า เฟด  
มีแนวโน้มจะปรับขึ้นอัตราดอกเบี้ยอีกเพียง 1 ครั้งในปี โดยจะปรับขึ้น 0.25% โดยจะ  
ขึ้นอยู่กับข้อมูลเศรษฐกิจที่เฟดจะได้รับ เช่น ภาวะเงินเฟ้อในตลาด และสัญญาณการ  
ชะลอตัวของเงินเฟ้อ ในขณะที่นายออกัสแทน กูลส์บี ประธานธนาคารกลางสหรัฐฯ (เฟด)  
สาขาชิคาโกเตือนว่า เฟดจำเป็นต้องใช้ความระมัดระวังเรื่องการปรับขึ้นอัตราดอกเบี้ย  
เชิงรุกมากเกินไป ในการสกัดเงินเฟ้อ ทั้งนี้ Dot plot ล่าสุด คาดว่าเฟดจะปรับขึ้นอัตรา  
ดอกเบี้ยสูงสุดสู่ระดับ 5.10%

แนวโน้มตลาดหุ้นไทยวันนี้คาดว่า แกว่งในกรอบแคบ ๆ ตลาดหุ้นในภูมิภาคเข้านี้ส่วน  
ใหญ่ปรับตัวลงจากแรงขายทำกำไร นักลงทุนรอติดตามเงินเพื่อสหรัฐฯ ในคืนนี้ รวมทั้ง  
รายงานการประชุมเฟดเดือนมี.ค. หนี้ไทยทำการซื้อขายวันนี้ก่อนหยุดยาว เราแนะนำ  
นักลงทุนปิดความเสี่ยงด้วยการขายทำกำไรบางส่วน รอข้อมูลเศรษฐกิจสหรัฐฯ เพื่อ  
ประเมินทิศทางดอกเบี้ยของเฟดในสัปดาห์หน้า แนวโน้มคาดว่าเฟดน่าจะปรับขึ้นอัตรา  
ดอกเบี้ยอีก 1 ครั้งในเดือนพ.ค. แนะนำเข้าไปหลบในหุ้น defensive เช่น ADVANC,  
GULF, GPSC, BGRIM

## กลยุทธ์การลงทุน

Trading: ไม่ปิดต่ำกว่าระดับ 1,570 จุด แนะนำ "ทยอยซื้อลงทุน"

Technical Analyzer

Saravut Tachochavalit, Analyst  
 TEL : +66 (2) 088 9999 Ext. 9754  
 EMAIL : Saravut.ta@rhbgroup.com

SET Index

ยังดูแกว่ง

Figure 1 : SET Index daily chart

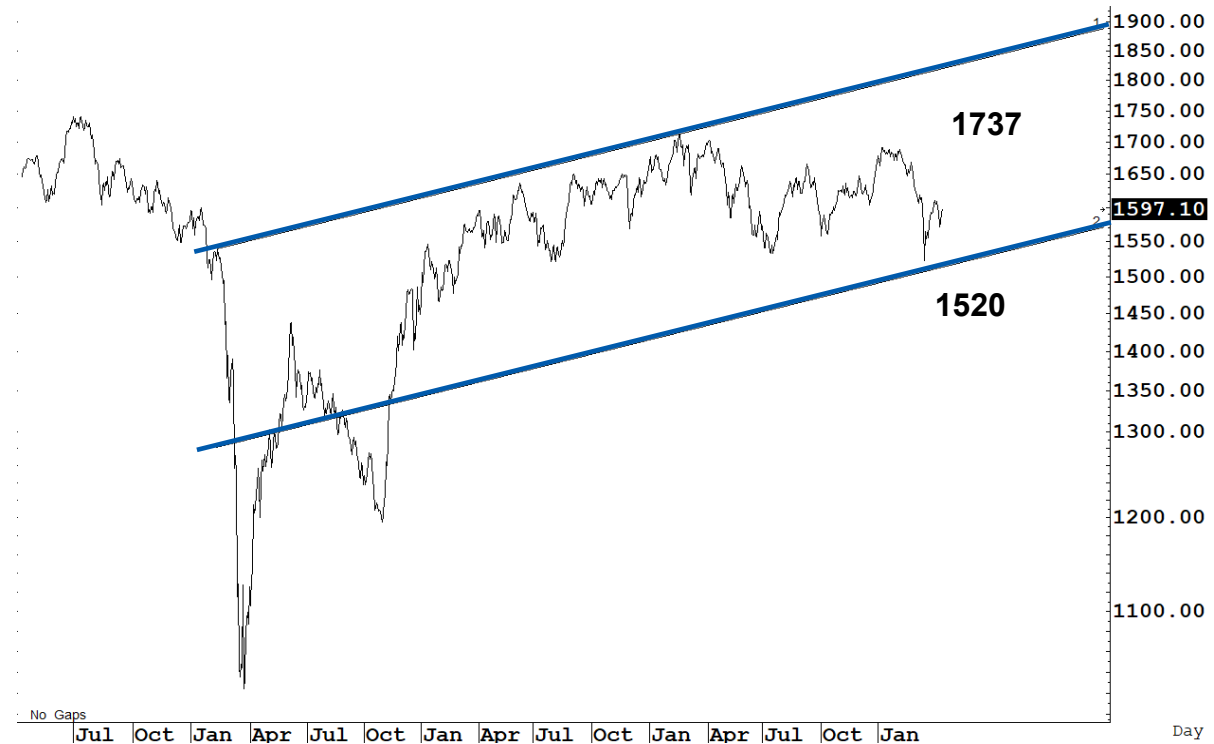

Source: RHB, Aspen

SET Index ปิดที่ 1,597.10 จุด 3.97 จุด มูลค่าการซื้อขาย 36,039 ล้านบาท ลดลงเมื่อเทียบกับปริมาณการซื้อขายวันก่อนหน้า โดยนักลงทุนต่างประเทศขายสุทธิ 51 ล้านบาท และขายสุทธิ 54,954 ล้านบาท YTD

ระยะกลาง : SET Index อยู่ในช่วงฟื้นตัว เดือนนี้ไม่ปิดต่ำกว่าระดับ 1,587 จุด ยังคงแนวโน้มฟื้นตัว สำหรับทิศทางในไตรมาส 2/2566 คาดว่ากรอบของ SET จะอยู่ระหว่าง 1,500-1,737 จุด แนะนำ ซื้อเมื่ออ่อนตัว สัปดาห์นี้คาดว่าจะแกว่งในกรอบระหว่าง 1,570-1,610 จุด แนะนำ ลงซื้อ ขึ้นขาย

ระยะสั้น : SET Index ปิดบวกต่อเนื่อง แต่ยังคงระวังแกว่งจากแรงขายทำกำไร ยกเว้นในกรณีที่ปิดเหนือระดับ 1,602 จุดได้ ลุ้นต่อแถว ๆ 1,618 จุดได้ต่อไป สั้น ๆ ไม่ข้ามแถว ๆ 1,602 จุด แนะนำขายเพื่อหวังผลซื้อกลับเมื่อ SET ย่อตัวกลับลงมาแถว ๆ 1,587 จุด ไม่ต่ำกว่า 1,580 จุด แนะนำ trading ต่อได้

Saravut Tachochavalit, Analyst  
 TEL : +66 (2) 088 9999 Ext. 9754  
 EMAIL : [Saravut.ta@rhbgroup.com](mailto:Saravut.ta@rhbgroup.com)

# Trading Stocks



Source: RHB, Bloomberg

ระยะสั้นแกว่งในกรอบ **sideway up** ระหว่าง 209-220 บาท แนะนำ ลงซื้อ ขึ้นขาย ในกรอบดังกล่าว ส่วนจุดตัดขาดทุนจะอยู่ที่ 208 บาท

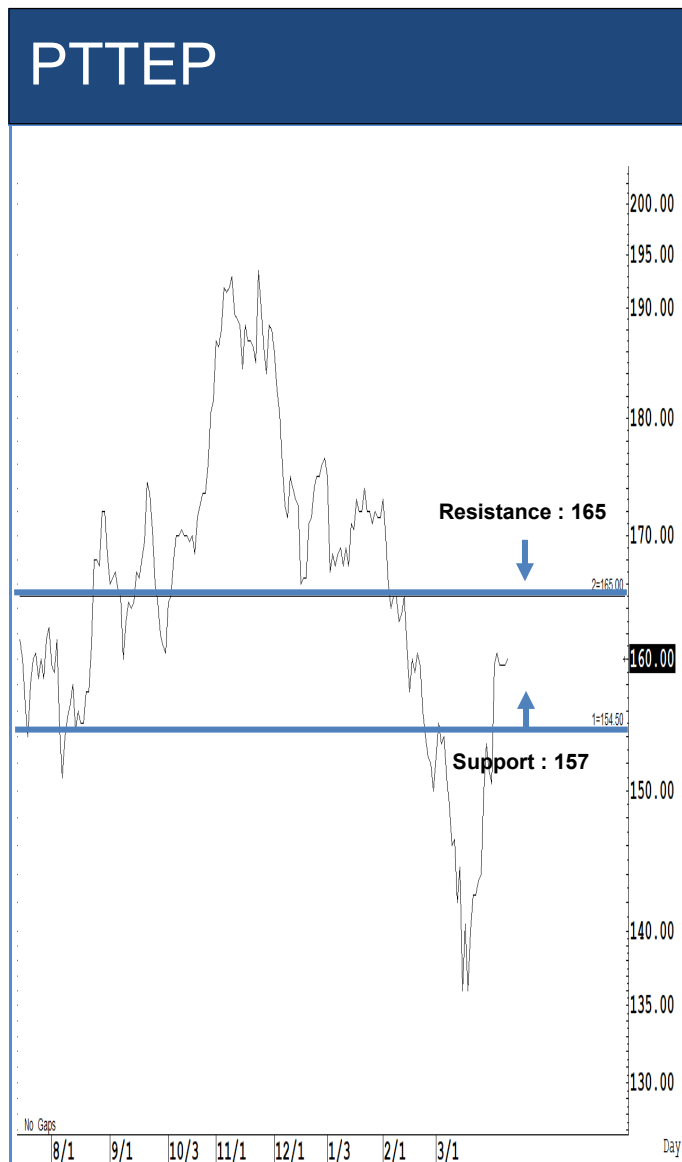

Source: RHB, Bloomberg

ระยะสั้นแกว่งในกรอบ **sideway** ระหว่าง 157-165 บาท แนะนำ ลงซื้อ ขึ้นขายใน กรอบดังกล่าว ส่วนจุดตัดขาดทุนจะอยู่ที่ 156 บาท



Source: RHB, Bloomberg

ระยะสั้นแกว่งในกรอบ **sideway** ระหว่าง 35-38 บาท แนะนำ ลงซื้อ ขึ้นขายในกรอบดังกล่าว ส่วนจุดตัดขาดทุนจะอยู่ที่ 34.75 บาท



Source: RHB, Bloomberg

ระยะสั้นแกว่งในกรอบ **sideway** ระหว่าง 28-31.75 บาท แนะนำ ลงซื้อ ขึ้นขายในกรอบดังกล่าว ส่วนจุดตัดขาดทุนจะอยู่ที่ 27.75 บาท



Source: RHB, Bloomberg

ระยะสั้นแกว่งในกรอบ **sideway down** ระหว่าง 13.50-15 บาท แนะนำ ลงซื้อ ขึ้นขายในกรอบดังกล่าว ส่วนจุดตัดขาดทุนจะอยู่ที่ 13.40 บาท

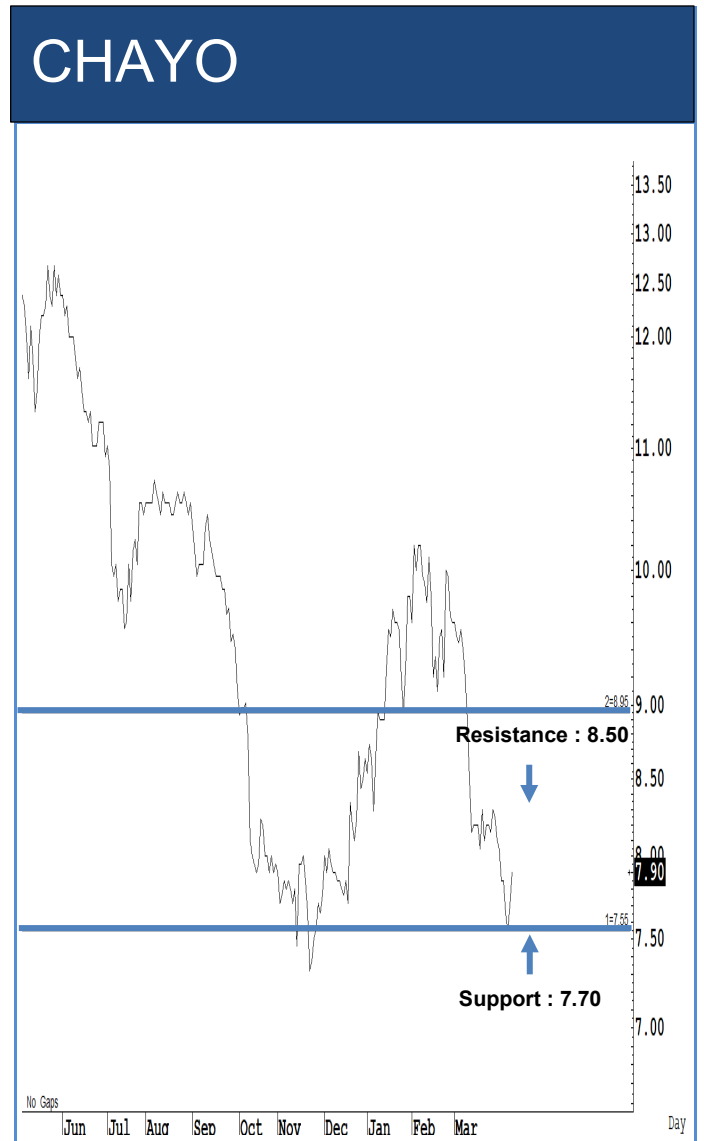

Source: RHB, Bloomberg

ระยะสั้นแกว่งในกรอบ **sideway** ระหว่าง 7.70-8.50 บาท แนะนำ ลงซื้อ ขึ้นขายใน 6รอบดังกล่าว ส่วนจุดตัดขาดทุนจะอยู่ที่ 7.65 บาท



## ข้อมูลธุรกรรมขายชอร์ต (Short Sales)

	Symbol (11 Apr'23)	Volume (Shares)	Value (Baht)	% Short Sale Volume Comparing with Main Board	% Short Sale Value Comparing with Main Board
1	PTT	8,499,100	267,721,650.00	25.24	25.25
2	BANPU	17,357,200	176,193,900.00	20.76	20.92
3	AOT	2,315,700	167,356,025.00	14.15	14.12
4	AOT-R	2,032,400	147,175,475.00	12.41	12.42
5	KTB	8,018,400	136,270,170.00	7.28	7.24
6	KTB-R	7,190,700	123,250,980.00	6.53	6.55
7	BDMS	3,960,400	120,792,200.00	12.16	12.14
8	BBL	706,500	110,383,200.00	9.02	9
9	KBANK	742,800	99,502,750.00	5.47	5.46
10	PTTGC	2,110,500	93,388,225.00	16.64	16.67
11	CPALL	1,206,800	75,071,575.00	8.39	8.41
12	ADVANC	332,800	70,603,600.00	10.49	10.49
13	BH-R	301,000	70,359,600.00	10.12	10.1
14	BANPU-R	6,973,700	70,353,340.00	8.34	8.35
15	CPALL-R	815,500	50,748,300.00	5.67	5.68
16	BEM	5,572,800	49,738,685.00	11.45	11.48
17	TTB	34,325,500	49,484,128.00	11.03	11
18	PTTEP	306,200	49,034,900.00	6.72	6.74
19	CPF	2,330,100	48,538,750.00	24.37	24.34
20	CBG-R	548,500	48,357,575.00	14.16	14.22
21	MINT	1,500,500	46,276,975.00	10.02	10
22	GULF	827,500	44,555,450.00	11.33	11.31
23	SCB-R	422,400	44,545,600.00	2.81	2.81
24	COM7	1,536,000	42,458,525.00	10.73	10.73
25	BEM-R	4,653,900	41,477,400.00	9.56	9.57
26	TU	3,066,200	40,870,190.00	20.09	20.09
27	SAWAD-R	728,300	40,409,650.00	11.72	11.71
28	PTTEP-R	245,100	39,194,650.00	5.38	5.39
29	ADVANC-R	179,900	38,141,100.00	5.67	5.67
30	PTTGC-R	828,000	36,633,600.00	6.53	6.54
31	TOP	659,300	34,778,075.00	24.39	24.38
32	LH	3,539,600	34,762,795.00	13.98	13.96
33	OR	1,578,600	33,595,080.00	25.77	25.83
34	CBG	376,900	33,272,700.00	9.73	9.78
35	KBANK-R	240,800	32,273,800.00	1.77	1.77
36	MTC-R	895,100	32,018,325.00	7.07	7.04
37	JMT-R	724,500	31,537,325.00	18.06	18.05
38	GULF-R	561,400	30,154,575.00	7.69	7.65
39	BDMS-R	982,700	29,972,350.00	3.02	3.01
40	SCC	92,900	28,976,400.00	7.16	7.15
41	BTS	3,568,900	26,848,130.00	11.45	11.55
42	LH-R	2,628,700	25,888,025.00	10.38	10.4
43	SCGP	574,900	25,877,625.00	9.63	9.63
44	CPF-R	1,203,400	25,058,320.00	12.58	12.57
45	SAWAD	450,600	25,009,475.00	7.25	7.25
46	BTS-R	3,190,600	23,803,700.00	10.24	10.24

Source: SETSMART



**ข้อมูลแบบรายงานการเปลี่ยนแปลงการถือหลักทรัพย์และสัญญาซื้อขายล่วงหน้าของผู้บริหาร (แบบ 59)**

ชื่อบริษัท	ชื่อผู้บริหาร	ประเภทหลักทรัพย์	วันที่ได้มา/ จำหน่าย	จำนวน	ราคา	วิธีการได้มา/ จำหน่าย
CHASE	นาย ประชา ชัยสุวรรณ	หุ้นสามัญ	10/04/2566	190,000	2.74	ซื้อ
TGE	นาย ดลวัฒน์ จินตโสภณ	หุ้นสามัญ	07/04/2566	100,000	2.08	ขาย
TSTE	นาย ประภาส ชุตินิ วารพันธ์	หุ้นสามัญ	07/04/2566	21,000	8.4	ซื้อ
TSTE	นาย ประภาส ชุตินิ วารพันธ์	หุ้นสามัญ	10/04/2566	11,200	8.4	ซื้อ
PPS	นาย พงศธร ธาราไชย	หุ้นสามัญ	05/04/2566	500,000	0.8	ขาย
PSH	นาง รัตนา พรหมสวัสดิ์	หุ้นสามัญ	10/04/2566	2,500,000	12.29	ขาย
PEACE	นาย พิสิฐ ปลูกจตุรภรณ์	หุ้นสามัญ	10/04/2566	9,800	4.14	ซื้อ
PSG	นาย ชัยยศ จิรวรรณกุล	หุ้นสามัญ	05/04/2566	350,000	0.95	ขาย
PSG	นาย นพดล อินทรลิม	หุ้นสามัญ	10/04/2566	500,000	0.93	ซื้อ
PERM	นาย ชูชีพ ยงวงศ์ไพบูลย์	หุ้นสามัญ	05/04/2566	78,600	0.95	ซื้อ
PERM	นาย ชูชีพ ยงวงศ์ไพบูลย์	หุ้นสามัญ	07/04/2566	1,800	0.95	ซื้อ
PYLON	นาย ชเนศวร์ แสงอารยะกุล	หุ้นสามัญ	10/04/2566	100,000	4.2	ซื้อ
UTP	นาย มงคล มังกรกนก	หุ้นสามัญ	10/04/2566	27,000	13.46	ซื้อ
LPH	นางสาว จิรวรรณ เม่งห้อง	หุ้นสามัญ	10/04/2566	50,000	5.6	ขาย
KUN	นาง ประวีรัตน์ เทวอักษร	หุ้นสามัญ	10/04/2566	3,000,000	2.2	ซื้อ
KUN	นาย คุณา เทวอักษร	หุ้นสามัญ	10/04/2566	3,000,000	2.2	ซื้อ
STI	นาย สมจิตร เปี่ยมเปรมสุข	หุ้นสามัญ	07/04/2566	300,000	5.13	ซื้อ
STI	นาย สมจิตร เปี่ยมเปรมสุข	หุ้นสามัญ	10/04/2566	50,800	5.25	ซื้อ
SABUY	นาย ชูเกียรติ รุจนพรพจี	หุ้นสามัญ	10/04/2566	1,000,000	10.75	ซื้อ
SABUY	นาย ชูเกียรติ รุจนพรพจี	ใบสำคัญแสดงสิทธิที่จะ ซื้อหุ้น	10/04/2566	1,200,000	5.55	ขาย
SABUY	นาย ชูเกียรติ รุจนพรพจี	ใบสำคัญแสดงสิทธิที่จะ ซื้อหุ้น	11/04/2566	5,800,000	10.90	ซื้อ
SABUY	นาย ชูเกียรติ รุจนพรพจี	ใบสำคัญแสดงสิทธิที่จะ ซื้อหุ้น	11/04/2566	13,300,000	5.60	ขาย
GLOBAL	นายวิฑูร สุริยวานกุล	หุ้นสามัญ	07/04/2566	1,000,000	17.80	ซื้อ
EP	นายยุทธ ชินสุภัคกุล	หุ้นสามัญ	10/04/2566	50,000	3.30	ซื้อ
STC	นายสุรสิทธิ์ ชัยตระกูลทอง	หุ้นสามัญ	10/04/2566	2,000	0.78	ซื้อ

Source: www.sec.or.th



แบบรายงานการได้มาหรือจำหน่ายหลักทรัพย์ของกิจการ (แบบ 246-2)  
(Corporate Share Trade)

หลักทรัพย์	ชื่อผู้ได้มา/ จำหน่าย	วิธีการ	ประเภท หลักทรัพย์	% ก่อน ได้มา/ จำหน่าย	% ได้มา/ จำหน่าย	% หลัง ได้มา/ จำหน่าย	วันที่ได้มา/ จำหน่าย	% ก่อน ได้มา/ จำหน่าย (กลุ่ม)	% ได้มา/ จำหน่าย (กลุ่ม)	% หลัง ได้มา/ จำหน่าย (กลุ่ม)
GRAND	บริษัท บีทีเอส กรุ๊ป โฮลดิ้งส์ จำกัด (มหาชน)	ได้มา	หุ้น	9.6596	0.5352	10.1949	07/04/2566	9.6596	0.5352	10.1949

Source: www.sec.or.th

กำหนดการประชุมคณะกรรมการนโยบายการเงิน (กนง.) ประจำปี 2566

ครั้งที่	วันแถลงผลการประชุม กนง.
1	พุธที่ 25 ม.ค.2566 (ปรับขึ้นดอกเบี้ย 0.25% ต่อปี จาก 1.25% เป็น 1.50% ต่อปี)
2	พุธที่ 29 มี.ค.2566 (ปรับขึ้นดอกเบี้ย 0.25% ต่อปี จาก 1.50% เป็น 1.75% ต่อปี)
3	พุธที่ 31 พ.ค.2566
4	พุธที่ 2 ส.ค.2566
5	พุธที่ 27 ก.ย.2566
6	พุธที่ 29 พ.ย.2566

ที่มา : ธนาคารแห่งประเทศไทย

## ข้อมูลต่างชาติซื้อขาย NVDR

(ณ วันที่ 11 เมษายน 66)

## NVDR TOP 5 BUY

ชื่อหลักทรัพย์	ซื้อ (ล้านบาท)	ขาย (ล้านบาท)	รวม (ล้านบาท)	สุทธิ (ล้านบาท)	มูลค่าการซื้อขายทั้งหมด (ล้านบาท)	สัดส่วนการซื้อขายผ่าน NVDR (%)
PTT	288.39	135.97	424.36	152.42	1,067.59	19.87
WHA	157.89	43.53	201.41	114.36	402.45	25.02
BBL	405.37	291.1	696.47	114.26	1,250.85	27.84
CPN	137.59	35.03	172.62	102.56	239.52	36.04
BH	335.22	246.5	581.71	88.72	804.69	36.14

## NVDR TOP 5 SELL

ชื่อหลักทรัพย์	ซื้อ (ล้านบาท)	ขาย (ล้านบาท)	รวม (ล้านบาท)	สุทธิ (ล้านบาท)	มูลค่าการซื้อขายทั้งหมด (ล้านบาท)	สัดส่วนการซื้อขายผ่าน NVDR (%)
KTB	268.34	533.68	802.02	-265.4	2,019.10	19.86
BANPU	95.38	234	329.38	-138.6	843.11	19.53
DELTA	215.16	351.98	567.14	-136.8	665.43	42.61
COM7	36.62	168.32	204.94	-131.7	395.71	25.9
CPALL	208.96	337.1	546.06	-128.1	895.72	30.48

Source: www.settrade.com

หลักทรัพย์ที่เข้าข่ายมาตรการกำกับการซื้อขาย  
(Cash Balance)

(ณ วันที่ 12 เมษายน 66)

หลักทรัพย์ในประเทศไทย	หลักทรัพย์ต่างดาว	ระดับ	ชื่อเต็ม	วันที่เริ่มต้น	วันที่สิ้นสุด
DELTA	-	1	บริษัทเดลต้า อีเลคโทรนิคส์ (ประเทศไทย) จำกัด (มหาชน)	03 เม.ย. 2566	21 เม.ย. 2566
DELTA01P2305A	-	1	บริษัทหลักทรัพย์ บัวหลวง จำกัด (มหาชน)	03 เม.ย. 2566	07 เม.ย. 2566
DELTA06C2304A	-	1	บริษัทหลักทรัพย์ เกียรตินาคินภัทร จำกัด (มหาชน)	10 เม.ย. 2566	12 เม.ย. 2566
DELTA06C2305A	-	1	บริษัทหลักทรัพย์ เกียรตินาคินภัทร จำกัด (มหาชน)	10 เม.ย. 2566	12 เม.ย. 2566
ITTHI	ITTHI-F	1	บริษัท อิทิฤทธิ์ โนนท์ คอร์ปอเรชั่น จำกัด (มหาชน)	03 เม.ย. 2566	21 เม.ย. 2566

Source: www.set.or.th

ระดับ 1: ห้ามคำนวณวงเงินซื้อขายและ Cash Balance

ระดับ 2: ห้าม Net Settlement , ห้ามคำนวณวงเงินซื้อขายและ Cash Balance

ระดับ 3: หยุดพักการซื้อขายในวันทำการแรก , ห้าม Net Settlement , ห้ามคำนวณวงเงินซื้อขายและ Cash Balance

## Economic Calendar

Date Time	Event	Period	Survey	Actual	Prior	Revised
04/11/2023 10:00	Consumer Confidence Economic	Mar	--	--	46.8	--
04/11/2023 10:00	Consumer Confidence	Mar	--	--	52.6	--
04/12/2023 14:30	Foreign Reserves	Apr-07	--	--	\$224.5b	--
04/12/2023 14:30	Forward Contracts	Apr-07	--	--	\$27.1b	--
04/18/2023 04/24	Car Sales	Mar	--	--	71551	--
04/21/2023 14:30	Foreign Reserves	Apr-14	--	--	--	--
04/21/2023 14:30	Forward Contracts	Apr-14	--	--	--	--
04/23/2023 04/28	Customs Exports YoY	Mar	--	--	-4.70%	-4.74%
04/23/2023 04/28	Customs Imports YoY	Mar	--	--	1.10%	--
04/23/2023 04/28	Customs Trade Balance	Mar	--	--	-\$1113m	--
04/26/2023 04/28	Mfg Production Index ISIC NSA YoY	Mar	--	--	-2.71%	--
04/26/2023 04/30	Capacity Utilization ISIC	Mar	--	--	61.87	--
04/28/2023 14:00	BoP Current Account Balance	Mar	--	--	\$1332m	--
04/28/2023 14:30	Exports YoY	Mar	--	--	-4.10%	--
04/28/2023 14:30	Foreign Reserves	Apr-21	--	--	--	--
04/28/2023 14:30	Exports	Mar	--	--	\$22375m	--
04/28/2023 14:30	Forward Contracts	Apr-21	--	--	--	--
04/28/2023 14:30	Imports YoY	Mar	--	--	1.80%	--
04/28/2023 14:30	Imports	Mar	--	--	\$21064m	--
04/28/2023 14:30	Trade Balance	Mar	--	--	\$1311m	--
04/28/2023 14:30	BoP Overall Balance	Mar	--	--	-\$1801m	--
05/02/2023 07:30	S&P Global Thailand PMI Mfg	Apr	--	--	53.1	--
05/02/2023 14:30	Business Sentiment Index	Apr	--	--	52.9	--
05/03/2023 10:30	CPI Core YoY	Apr	--	--	1.75%	--
05/03/2023 10:30	CPI NSA MoM	Apr	--	--	-0.27%	--
05/03/2023 10:30	CPI YoY	Apr	--	--	2.83%	--
05/05/2023 14:30	Foreign Reserves	Apr-28	--	--	--	--
05/05/2023 14:30	Forward Contracts	Apr-28	--	--	--	--
05/08/2023 05/15	Consumer Confidence	Apr	--	--	--	--
05/08/2023 05/15	Consumer Confidence Economic	Apr	--	--	--	--
05/12/2023 14:30	Foreign Reserves	May-05	--	--	--	--
05/12/2023 14:30	Forward Contracts	May-05	--	--	--	--
05/15/2023 09:30	GDP SA QoQ	1Q	--	--	-1.50%	--
05/15/2023 09:30	GDP YoY	1Q	--	--	1.40%	--
05/18/2023 05/24	Car Sales	Apr	--	--	--	--
05/19/2023 14:30	Foreign Reserves	May-12	--	--	--	--
05/19/2023 14:30	Forward Contracts	May-12	--	--	--	--
05/23/2023 05/28	Customs Exports YoY	Apr	--	--	--	--
05/23/2023 05/28	Customs Imports YoY	Apr	--	--	--	--
05/23/2023 05/28	Customs Trade Balance	Apr	--	--	--	--
05/26/2023 14:30	Foreign Reserves	May-19	--	--	--	--
05/26/2023 14:30	Forward Contracts	May-19	--	--	--	--
05/26/2023 05/30	Mfg Production Index ISIC NSA YoY	Apr	--	--	--	--
05/26/2023 05/30	Capacity Utilization ISIC	Apr	--	--	--	--
05/31/2023 14:00	BoT Benchmark Interest Rate	May-31	--	--	1.75%	--
05/31/2023 14:00	BoP Current Account Balance	Apr	--	--	--	--
05/31/2023 14:30	Exports YoY	Apr	--	--	--	--

Source: Bloomberg

## RHB Guide to Investment Ratings

- Buy:** Share price may exceed 10% over the next 12 months  
**Trading Buy:** Share price may exceed 15% over the next 3 months, however longer-term outlook remains uncertain  
**Neutral:** Share price may fall within the range of +/- 10% over the next 12 months  
**Take Profit:** Target price has been attained. Look to accumulate at lower levels  
**Sell:** Share price may fall by more than 10% over the next 12 months  
**Not Rated:** Stock is not within regular research coverage

## Investment Research Disclaimers

RHB has issued this report for information purposes only. This report is intended for circulation amongst RHB and its affiliates' clients generally or such persons as may be deemed eligible by RHB to receive this report and does not have regard to the specific investment objectives, financial situation and the particular needs of any specific person who may receive this report. This report is not intended, and should not under any circumstances be construed as, an offer or a solicitation of an offer to buy or sell the securities referred to herein or any related financial instruments.

This report may further consist of, whether in whole or in part, summaries, research, compilations, extracts or analysis that has been prepared by RHB's strategic, joint venture and/or business partners. No representation or warranty (express or implied) is given as to the accuracy or completeness of such information and accordingly investors should make their own informed decisions before relying on the same.

This report is not directed to, or intended for distribution to or use by, any person or entity who is a citizen or resident of or located in any locality, state, country or other jurisdiction where such distribution, publication, availability or use would be contrary to the applicable laws or regulations. By accepting this report, the recipient hereof (i) represents and warrants that it is lawfully able to receive this document under the laws and regulations of the jurisdiction in which it is located or other applicable laws and (ii) acknowledges and agrees to be bound by the limitations contained herein. Any failure to comply with these limitations may constitute a violation of applicable laws.

All the information contained herein is based upon publicly available information and has been obtained from sources that RHB believes to be reliable and correct at the time of issue of this report. However, such sources have not been independently verified by RHB and/or its affiliates and this report does not purport to contain all information that a prospective investor may require. The opinions expressed herein are RHB's present opinions only and are subject to change without prior notice. RHB is not under any obligation to update or keep current the information and opinions expressed herein or to provide the recipient with access to any additional information. Consequently, RHB does not guarantee, represent or warrant, expressly or impliedly, as to the adequacy, accuracy, reliability, fairness or completeness of the information and opinion contained in this report. Neither RHB (including its officers, directors, associates, connected parties, and/or employees) nor does any of its agents accept any liability for any direct, indirect or consequential losses, loss of profits and/or damages that may arise from the use or reliance of this research report and/or further communications given in relation to this report. Any such responsibility or liability is hereby expressly disclaimed.

Whilst every effort is made to ensure that statement of facts made in this report are accurate, all estimates, projections, forecasts, expressions of opinion and other subjective judgments contained in this report are based on assumptions considered to be reasonable and must not be construed as a representation that the matters referred to therein will occur. Different assumptions by RHB or any other source may yield substantially different results and recommendations contained on one type of research product may differ from recommendations contained in other types of research. The performance of currencies may affect the value of, or income from, the securities or any other financial instruments referenced in this report. Holders of depositary receipts backed by the securities discussed in this report assume currency risk. Past performance is not a guide to future performance. Income from investments may fluctuate. The price or value of the investments to which this report relates, either directly or indirectly, may fall or rise against the interest of investors.

This report may contain comments, estimates, projections, forecasts and expressions of opinion relating to macroeconomic research published by RHB economists of which should not be considered as investment ratings/advice and/or a recommendation by such economists on any securities discussed in this report.

This report does not purport to be comprehensive or to contain all the information that a prospective investor may need in order to make an investment decision. The recipient of this report is making its own independent assessment and decisions regarding any securities or financial instruments referenced herein. Any investment discussed or recommended in this report may be unsuitable for an investor depending on the investor's specific investment objectives and financial position. The material in this report is general information intended for recipients who understand the risks of investing in financial instruments. This report does not take into account whether an investment or course of action and any associated risks are suitable for the recipient. Any recommendations contained in this report must therefore not be relied upon as investment advice based on the recipient's personal circumstances. Investors should make their own independent evaluation of the information contained herein, consider their own investment objective, financial situation and particular needs and seek their own financial, business, legal, tax and other advice regarding the appropriateness of investing in any securities or the investment strategies discussed or recommended in this report.

This report may contain forward-looking statements which are often but not always identified by the use of words such as "believe", "estimate", "intend" and "expect" and statements that an event or result "may", "will" or "might" occur or be achieved and other similar expressions.

Such forward-looking statements are based on assumptions made and information currently available to RHB and are subject to known and unknown risks, uncertainties and other factors which may cause the actual results, performance or achievement to be materially different from any future results, performance or achievement, expressed or implied by such forward-looking statements. Caution should be taken with respect to such statements and recipients of this report should not place undue reliance on any such forward-looking statements. RHB expressly disclaims any obligation to update or revise any forward-looking statements, whether as a result of new information, future events or circumstances after the date of this publication or to reflect the occurrence of unanticipated event

The use of any website to access this report electronically is done at the recipient's own risk, and it is the recipient's sole responsibility to take precautions to ensure that it is free from viruses or other items of a destructive nature. This report may also provide the addresses of, or contain hyperlinks to, websites. RHB takes no responsibility for the content contained therein. Such addresses or hyperlinks (including addresses or hyperlinks to RHB own website material) are provided solely for the recipient's convenience. The information and the content of the linked site do not in any way form part of this report. Accessing such website or following such link through the report or RHB website shall be at the recipient's own risk.

This report may contain information obtained from third parties. Third party content providers do not guarantee the accuracy, completeness, timeliness or availability of any information and are not responsible for any errors or omissions (negligent or otherwise), regardless of the cause, or for the results obtained from the use of such content. Third party content providers give no express or implied warranties, including, but not limited to, any warranties of merchantability or fitness for a particular purpose or use. Third party content providers shall not be liable for any direct, indirect, incidental, exemplary, compensatory, punitive, special or consequential damages, costs, expenses, legal fees, or losses (including lost income or profits and opportunity costs) in connection with any use of their content.

The research analysts responsible for the production of this report hereby certifies that the views expressed herein accurately and exclusively reflect his or her personal views and opinions about any and all of the issuers or securities analysed in this report and were prepared independently and autonomously. The research analysts that authored this report are precluded by RHB in all circumstances from trading in the securities or other financial instruments referenced in the report, or from having an interest in the company(ies) that they cover.

The contents of this report is strictly confidential and may not be copied, reproduced, published, distributed, transmitted or passed, in whole or in part, to any other person without the prior express written consent of RHB and/or its affiliates. This report has been delivered to RHB and its affiliates' clients for information purposes only and upon the express understanding that such parties will use it only for the purposes set forth above. By electing to view or accepting a copy of this report, the recipients have agreed that they will not print, copy, videotape, record, hyperlink, download, or otherwise attempt to reproduce or re-transmit (in any form including hard copy or electronic distribution format) the contents of this report. RHB and/or its affiliates accepts no liability whatsoever for the actions of third parties in this respect.

The contents of this report are subject to copyright. Please refer to Restrictions on Distribution below for information regarding the distributors of this report. Recipients must not reproduce or disseminate any content or findings of this report without the express permission of RHB and the distributors.

The securities mentioned in this publication may not be eligible for sale in some states or countries or certain categories of investors. The recipient of this report should have regard to the laws of the recipient's place of domicile when contemplating transactions in the securities or other financial instruments referred to herein. The securities discussed in this report may not have been registered in such jurisdiction. Without prejudice to the foregoing, the recipient is to note that additional disclaimers, warnings or qualifications may apply based on geographical location of the person or entity receiving this report.

The term "RHB" shall denote, where appropriate, the relevant entity distributing or disseminating the report in the particular jurisdiction referenced below, or, in every other case, RHB Investment Bank Berhad and its affiliates, subsidiaries and related companies.

## **RESTRICTIONS ON DISTRIBUTION**

### **Malaysia**

This report is issued and distributed in Malaysia by RHB Investment Bank Bhd. The views and opinions in this report are our own as of the date hereof and is subject to change. If the Financial Services and Markets Act of the United Kingdom or the rules of the Financial Conduct Authority apply to a recipient, our obligations owed to such recipient therein are unaffected. RHB Investment Bank Bhd has no obligation to update its opinion or the information in this report.

### **Thailand**

This report is issued and distributed in the Kingdom of Thailand by RHB Securities (Thailand) PCL, a licensed securities company that is authorised by the Ministry of Finance, regulated by the Securities and Exchange Commission of Thailand and is a member of the Stock Exchange of Thailand. The Thai Institute of Directors Association has disclosed the Corporate Governance Report of Thai Listed Companies made pursuant to the policy of the Securities and Exchange Commission of Thailand. RHB Securities (Thailand) PCL does not endorse, confirm nor certify the result of the Corporate Governance Report of Thai Listed Companies.

### **Indonesia**

This report is issued and distributed in Indonesia by PT RHB Sekuritas Indonesia. This research does not constitute an offering document and it should not be construed as an offer of securities in Indonesia. Any securities offered or sold, directly or indirectly, in Indonesia or to any Indonesian citizen or corporation (wherever located) or to any Indonesian resident in a manner which constitutes a public offering under Indonesian laws and regulations must comply with the prevailing Indonesian laws and regulations.

### **Singapore**

This report is issued and distributed in Singapore by RHB Bank Berhad (Singapore branch) which is a holder of a full bank licence and an exempt capital markets services licence and financial adviser regulated by the Monetary Authority of Singapore. RHB Bank Berhad (Singapore branch) may distribute reports produced by its respective foreign entities, affiliates or other foreign research houses pursuant to an arrangement under Regulation 32C of the Financial Advisers Regulations. Where the report is distributed in Singapore to a person who is not an Accredited Investor, Expert Investor or an Institutional Investor, RHB Bank Berhad (Singapore branch) accepts legal responsibility for the contents of the report to such persons only to the extent required by law. Singapore recipients should contact RHB Bank Berhad (Singapore branch) in respect of any matter arising from or in connection with the report.

## United States

This report was prepared by RHB is meant for distribution solely and directly to "major" U.S. institutional investors as defined under, and pursuant to, the requirements of Rule 15a-6 under the U.S. Securities and Exchange Act of 1934, as amended (the "Exchange Act") via a registered U.S. broker-dealer as appointed by RHB from time to time. Accordingly, any access to this report via Bursa Marketplace or any other Electronic Services Provider is not intended for any party other than "major" US institutional investors (via a registered U.S broker-dealer), nor shall be deemed as solicitation by RHB in any manner. RHB is not registered as a broker-dealer in the United States and currently has not appointed a U.S. broker-dealer. Additionally, RHB does not offer brokerage services to U.S. persons. Any order for the purchase or sale of all securities discussed herein must be placed with and through a registered U.S. broker-dealer as appointed by RHB from time to time as required by the Exchange Act Rule 15a-6. For avoidance of doubt, RHB reiterates that it has not appointed any U.S. broker-dealer during the issuance of this report. This report is confidential and not intended for distribution to, or use by, persons other than the recipient and its employees, agents and advisors, as applicable. Additionally, where research is distributed via Electronic Service Provider, the analysts whose names appear in this report are not registered or qualified as research analysts in the United States and are not associated persons of any registered U.S. broker-dealer as appointed by RHB from time to time and therefore may not be subject to any applicable restrictions under Financial Industry Regulatory Authority ("FINRA") rules on communications with a subject company, public appearances and personal trading. Investing in any non-U.S. securities or related financial instruments discussed in this research report may present certain risks. The securities of non-U.S. issuers may not be registered with, or be subject to the regulations of, the U.S. Securities and Exchange Commission. Information on non-U.S. securities or related financial instruments may be limited. Foreign companies may not be subject to audit and reporting standards and regulatory requirements comparable to those in the United States. The financial instruments discussed in this report may not be suitable for all investors. Transactions in foreign markets may be subject to regulations that differ from or offer less protection than those in the United States.

Please refer to the following link ([RHB Research conflict disclosures - Apr 2023](#)) and the Disclosure of Conflict of Interest in each of the research reports provided in this email for more details.

Kuala Lumpur	Singapore
<b>RHB Investment Bank Bhd</b> Level 3A, Tower One, RHB Centre Jalan Tun Razak Kuala Lumpur Malaysia Tel : +(60) 3 9280 8888 Fax : +(60) 3 9200 2216	<b>RHB Bank Berhad (Singapore branch)</b> 90 Cecil Street #04-00 RHB Bank Building Singapore 069531
Jakarta	Bangkok
<b>PT RHB Sekuritas Indonesia</b> Revenue Tower, 11th Floor, District 8 - SCBD Jl. Jendral Sudirman Kav 52-53 Jakarta 12190 Indonesia Tel : +6221 509 39 888 Fax : +6221 509 39 777	<b>RHB Securities (Thailand) PCL</b> 10th Floor, Sathorn Square Office Tower 98, North Sathorn Road, Silom Bangrak, Bangkok 10500 Thailand Tel : +(66) 2 088 9999 Fax : +(66) 2 088 9799

สำนักงานใหญ่	สาขาที่ 1 สาขาหาดใหญ่	สาขาที่ 2 สาขาปิ่นเกล้า
เลขที่ 98 อาคารสาทรสแควร์ ออฟฟิศ ทาวเวอร์ ชั้นที่ 8,10 ถนนสาทรเหนือ แขวงสีลม เขตบางรัก กรุงเทพมหานคร 10500 Tel: +66(0)2-862-9999 Fax: +66(0)2-108-0999	127 – 129 ถนนศรีภูวนารถ ตำบลหาดใหญ่ อำเภอหาดใหญ่ จังหวัดสงขลา 90110 Tel: +66-74-891-999 Fax: +66-(0)74-891-924	เลขที่ 7/129 – 221 อาคารศูนย์การค้าเซ็นทรัล พลาซ่า ปิ่นเกล้า ชั้น 19 ถนนบรมราชชนนี แขวง อรุณอัมรินทร์ เขตบางกอกน้อย กรุงเทพมหานคร 10700 Tel:+66(0)2-828-1555 Fax: +66-(0)2-828-1500
สาขาที่ 3 สาขาวิภาวดีรังสิต	สาขาที่ 4 สาขาเชียงใหม่	สาขาที่ 5 สาขาฉะเชิงเทรา
เลขที่ 89/1 อาคารเกษมทรัพย์ ชั้น 1 ถนนวิภาวดี รังสิต แขวงจอมพล เขตจตุจักร กรุงเทพมหานคร 10900 Tel:+66(0)2-035-9000 Fax:+66-(0)2-631-9099	314/1 หมู่ที่ 5 ต.สันทรายน้อย อ.สันทราย จ. เชียงใหม่ 50210 Tel: +66-(0)52-00-4999 Fax:+66-(0)5200-4998	เลขที่ 20 ถนนสุวินทวงศ์ ตำบลหน้าเมือง อำเภอ เมืองฉะเชิงเทรา จังหวัดฉะเชิงเทรา 24000 Tel: +66(0)3302-1999 Fax: +66(0)2-3851-3435