

รอฟผลการเลือกตั้ง!



วันนี้คาดตลาด "Sideways"

แนวรับ 1,560 / 1,555
แนวต้าน 1,570 / 1,575

ติดตามผลการเลือกตั้งไทยเป็นสำคัญ สถิติบอกว่ามีโอกาส Rally ขึ้นได้ดีหากสามารถจัดตั้งรัฐบาลเสียงข้างมากได้เร็ว

หุ้นแนะนำวันนี้ "PTG"

- ผลประกอบการ 1Q'66 พ้นตัวขึ้นโดดเด่น แนวโน้มค่าการตลาดในช่วง 2Q'66 ยังมีแนวโน้มอยู่ในระดับสูง
- ทางเทคนิค ยก Low ก่อน ประชิดแนวต้านที่ Downtrend Line ลุ้น Break ผ่านในระยะถัดไป

- แนวรับ 14.00 / 13.00
- Target 15.00 / 16.40
- Stop <13.70

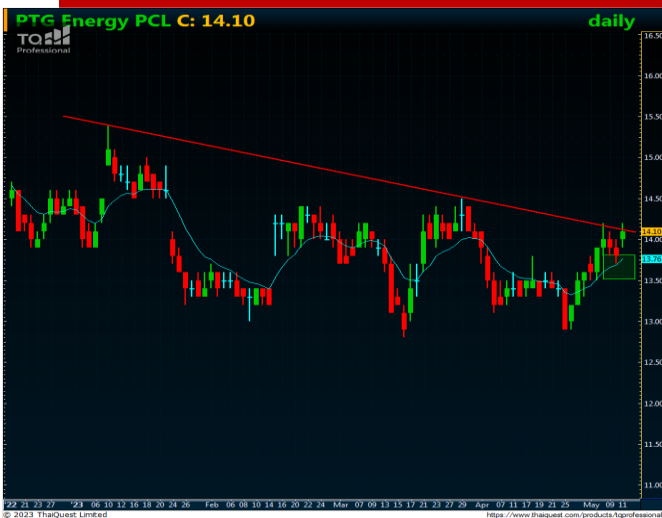

เปิดบัญชีลงทุนมั่นใจไปกับ AIRA ได้ที่นี้
อนุมัติเร็ว พร้อมสิทธิประโยชน์ครบครัน



รายงานฉบับนี้จัดทำในนามของบริษัทหลักทรัพย์ ไอรา จำกัด (มหาชน) ("ไอรา") เพื่อเป็นข้อมูลให้กับลูกค้าของไอราเท่านั้น มิได้เป็นการชี้นำหรือเสนอแนะหรือเชิญชวนเพื่อการซื้อหรือขายหลักทรัพย์ใดๆ ผู้อ่านควรตัดสินใจซื้อหรือขายหลักทรัพย์โดยใช้วิจารณญาณของตนเอง ไอรา รวมทั้งพนักงานของบริษัท ปรารถนาความรับผิดชอบในความเสี่ยงภัยอันเกิดจากการใช้ข้อมูลในรายงานนี้ ไม่วางทางตรงหรือทางอ้อม ทั้งหมดหรือบางส่วน และไม่ถือเป็นการรับประกันความถูกต้องสมบูรณ์และเชื่อถือได้ของข้อมูลในรายงานนี้ ไอรา และ/หรือ กรรมการบริษัท, พนักงานที่เกี่ยวข้อง อาจมีความสัมพันธ์กับ/หรืออาจให้บริการทางด้านวิชาชีพอื่นแก่ และ/หรือ บริหารทางการเงินอื่นๆ กับบริษัทที่กล่าวถึงในรายงานฉบับนี้ ไอราขอสงวนสิทธิ์ในการเปลี่ยนแปลงความคิดเห็น หรือข้อมูลโดยไม่ต้องแจ้งล่วงหน้า เอกสารฉบับนี้ใช้ภายในไอราเท่านั้น มิได้จัดทำขึ้นสำหรับารลงตีพิมพ์ในหนังสือพิมพ์ หรือสื่ออื่นๆ แต่อย่างใด

Daily
Market Outlook

May 12, 2023

Our View? “สफलการเลือกตั้ง” คาดตลาดวันนี้ “Sideways” ยังมองแนวรับที่บริเวณ

1,560 / 1,555 และแนวต้านที่บริเวณ 1,570 / 1,575 คาดตลาดอาจได้รับจิตวิทยาเชิงลบจากตลาดต่างประเทศบ้าง ตามความกังวลวิกฤตธนาคารในสหรัฐจุดต้นตลาดอีกครั้งหลังจาก PacWest Bancorp รายงานต่อคณะกรรมการกำกับหลักทรัพย์และตลาดหลักทรัพย์ของสหรัฐ (SEC) ว่าเงินฝากของธนาคารลดลง 9.5% ในสัปดาห์ที่แล้ว กระตุ้นความกังวลเกี่ยวกับความเสี่ยงของธนาคารขนาดกลาง-เล็กของสหรัฐได้ต่อ อีกครั้งประเด็นการผิดนัดชำระหนี้ของรัฐบาลสหรัฐยังเป็นปัจจัยกดดันทิศทางตลาดได้เช่นกัน โดยต้องติดตามการหารื้อรอบที่ 2 ระหว่าง ปรน.โจ ไบเดน และนายเควิน แมคคาร์ธี ประธานสภาผู้แทนราษฎรสหรัฐ เกี่ยวกับการออกกฎหมายเพิ่มเพดานหนี้ หลังจากกฎหมายเพิ่มเพดานหนี้ของสหรัฐก่อนหน้าพุ่งด้วยเงื่อนไขในการปรับลดการใช้จ่ายต่างๆ รวมถึงอาจมีการปรับลดการเรียกเก็บภาษีของรัฐบาลสหรัฐซึ่งเป็นสิ่งที่พรรคเดโมแครตไม่เห็นด้วย ซึ่งหากไม่ผ่านหรือไม่สามารถตกลงร่วมกันได้อาจนำมาสู่การเกิด Government Shutdown และเป็นปัจจัยลบต่อทิศทางตลาดได้ อย่างไรก็ตามเราคงประเด็นดังกล่าวคาดว่าจะส่งผลให้ตลาดผันผวนได้บ้างในช่วงสั้นเท่านั้นจากการเกิดเหตุการณ์ดังกล่าวในช่วงหลายปีที่ผ่านมาเราคาดว่าในท้ายที่สุดทั้ง 2 ฝ่ายคาดว่าจะสามารถตกลงร่วมกันได้และจะทำให้ตลาดผ่อนคลายความกังวลดังกล่าวในระยะถัดไป

ทางด้านราคาสัญญาณน้ำมันดิบล่วงหน้า WTI. ส่งมอบเดือน มิ.ย. เมื่อคืนนี้อ่อนตัวลงปิดที่ระดับ 70.87 ดอลลาร์/บาร์เรล -1.69 ดอลลาร์ หรือ -2.33% ได้รับความกังวลจากแนวโน้มการเกิดเศรษฐกิจถดถอยของสหรัฐหากรัฐบาลสหรัฐไม่สามารถออกกฎหมายเพิ่มเพดานหนี้ได้เช่นกัน อีกทั้งรายงานผู้ซื้อรับสวัสดิการว่างงานรายสัปดาห์เมื่อคืนนี้ออกมาอยู่ที่ระดับ 2.64 แสนราย มากกว่าที่ตลาดคาดสะท้อนตลาดแรงงานสหรัฐเริ่มอ่อนแอลงแล้ว คาดจะกดดันทิศทางหุ้นในกลุ่มพลังงานอ่อนตัวลงถ่วงตลาดได้

สำหรับปัจจัยภายในประเทศตลาดจะให้ความสนใจกับผลการเลือกตั้งใหญ่ในวันที่ 14 พ.ค. นี้เป็นสำคัญจากการศึกษาข้อมูลในอดีตย้อนหลังการเลือกตั้ง 5 ครั้งล่าสุดที่ผ่านมาตั้งแต่ปี '44 พบว่าตลาดหุ้นไทยมักจะให้ผลตอบแทนในทิศทางที่เป็นบวก 4 ใน 5 ครั้งล่าสุดหลังการเลือกตั้ง 1 เดือน ที่ค่าเฉลี่ยผลตอบแทนที่ 3.8% อีกทั้งเราคาดว่าหากรัฐบาลใหม่สามารถจัดตั้งรัฐบาลได้เร็วและเป็นรัฐบาลที่มีเสียงข้างมาก คาดจะเป็นปัจจัยหลักหนุนตลาด Rally ขึ้นได้ดีหลังการเลือกตั้งเรายังชอบหุ้นในกลุ่ม Domestic Play อาทิ 1) หุ้นในกลุ่มธนาคาร โดยเฉพาะธนาคารขนาดกลาง-ใหญ่ (KBANK, SCB, BBL, KTB และ TTB) จากผลประกอบการ 1Q'66 ออกมาดีกว่าที่ตลาดคาดพร้อมทั้ง 2Q'66 มีโอกาสปรับตัวขึ้นได้ต่อ 2) หุ้นในกลุ่มค้าปลีก (CPALL, MAKRO และ BJC) ที่ราคาดีผลประกอบการผ่านจุดต่ำสุดไปแล้วและอยู่ในภาพการฟื้นตัวขึ้นต่อเนื่องโดยได้รับแรงหนุนจากการฟื้นตัวในประเทศจากการบริโภคและการท่องเที่ยวเป็นสำคัญ 3) หุ้นในกลุ่มสถานประกอบการน้ำมัน (OR และ PTG) เราองแนวโน้มค่าการตลาดที่เพิ่มขึ้นจากราคาน้ำมันดิบที่ลดลงขณะที่แรงกดดันค่าการตลาดน้ำมันดีเซลผ่อนคลายลงจากช่วงคุมราคาน้ำมันขายปลีกดีเซลไม่เกิน 35 บาทหมดไป รวมทั้งคาดว่าจะได้รับแรงหนุนจากการใช้บริการที่เพิ่มขึ้นจากการท่องเที่ยวคาดว่าจะหนุนทิศทางกำไรในช่วง 2Q'66 ฟื้นตัวขึ้นได้ต่อ ขณะที่ MSCI รายงานหุ้นเข้าออกดัชนีมีผลที่ราคาปิดของวันที่ 31 พ.ค. นี้ โดย MAKRO เข้าคำนวณใน MSCI Global Standard (JMT และ TU ตกชั้น) และ JMT, TU, SAPPE, SISB และ TIDLOR เข้าคำนวณในดัชนี MSCI Global Small Cap อย่างไรก็ตามเราคงมองหุ้นที่ถูกเข้าใหม่หลายตัวราคาปรับตัวขึ้นมาในระดับหนึ่งแล้วแนะนำรอซื้อเมื่อย่อตัว

ริการลงทุน “Selective Play”

หุ้นแนะนำวันนี้ “PTG”

กลยุทธ์ ททยอยซื้อสะสม แนวรับ 14.00 / 13.80 Target 15.00 / 16.40 Stop <13.70

รายงานฉบับนี้จัดทำในนามของบริษัทหลักทรัพย์ ไอรา จำกัด (มหาชน) (“ไอรา”) เพื่อเป็นข้อมูลให้กับลูกค้าของไอราเท่านั้น มิได้เป็นการชี้แนะหรือเสนอแนะหรือเชิญชวนเพื่อการซื้อหรือขายหลักทรัพย์ใดๆ ผู้อ่านควรตัดสินใจหรือขอคำแนะนำจากที่ปรึกษาการลงทุนของตนเอง ไอรา รวมทั้งพนักงานของบริษัท ปราศจากความรับผิดชอบในความเสียหายอันเกิดจากการใช้ข้อมูลในรายงานนี้ ไม่ว่าทางตรงหรือทางอ้อม ทั้งหมดหรือบางส่วน และไม่ถือเป็นการรับประกันความถูกต้องสมบูรณ์และเชื่อถือได้ของข้อมูลในรายงานนี้ ไอรา และ/หรือ กรรมการบริษัท, พนักงานที่เกี่ยวข้อง อาจมีความสัมพันธ์กับ/หรืออาจให้บริการทางด้านวิชาชีพอื่นแก่ และ/หรือ บริหารการทางการเงินอื่นฯ กับบริษัทที่กล่าวถึงในรายงานฉบับนี้ ไอราขอสงวนสิทธิ์ในการเปลี่ยนแปลงความคิดเห็น หรือข้อมูลโดยไม่ต้องแจ้งล่วงหน้า เอกสารฉบับนี้ใช้ภายใต้ไอราเท่านั้น มิได้จัดทำขึ้นสำหรับการลงตีพิมพ์ในหนังสือพิมพ์ หรือสื่ออื่นๆ แต่อย่างใด

	ล่าสุด	เปลี่ยนแปลง	% เปลี่ยนแปลง	มูลค่า (อ.)
SET	1,567.40	-2.16	-0.14%	52,780.29
SET50	950.57	-1.12	-0.12%	33,171.78
SET100	2,115.28	-5.43	-0.26%	40,487.94
MAI	502.51	-1.99	-0.39%	1,919.98

Current

PE	18.86	เท่า
PBV	1.54	เท่า
Div. Yield	2.99	%

การเคลื่อนไหวรายกลุ่มอุตสาหกรรม

	ล่าสุด	เปลี่ยนแปลง	% เปลี่ยนแปลง
ENERG	22,293.44	-20.20	-0.09%
ICT	165.11	-2.58	-1.54%
BANK	387.02	0.89	0.23%
HEALTH	7,274.30	-100.61	-1.36%
COMM	38,599.85	693.51	1.83%
TRANS	358.19	-0.86	-0.24%
FOOD	11,590.21	80.64	0.70%
PROP	259.11	-0.68	-0.26%
PETRO	877.75	-21.23	-2.36%
TOURISM	680.61	-4.31	-0.63%
CONS	62.68	-0.18	-0.29%
PF&REIT	146.33	0.18	0.12%

ปริมาณการซื้อขายของตลาด

แบ่งตามกลุ่มนักลงทุนในวันทำการก่อนหน้า

	หน่วย (อ.)
Foreign	-1,600.65
Institute	2,904.23
Proprietary	79.22
Customer	-1,382.80

ปริมาณการซื้อขายของ SET50 Index Futures

แบ่งตามกลุ่มนักลงทุนในวันทำการก่อนหน้า

	หน่วย (สัญญา)
Institution	3,341
Foreign	10,027
Customer	-13,368

นักกลยุทธ์: ณรงค์เดช จันทรไพศาล, #066063

Email : narongdach.c@aira.co.th



@AIRASECURITIES



@AIRAPLC



AIRASEC

38.2%: 119.29

51.25%: 108.98

61.6%: 99.19

Market Summary

May 12, 2023

INDEX	Country	Last	Change	%Change	Update Time	Date
US						
DJIA		33,309.51	(221.82)	-0.66%	4:11:00 AM	5/12/2023
NASDAQ		12,328.51	22.07	0.18%	5:06:00 AM	5/12/2023
S&P500		4,130.62	(7.02)	-0.17%	5:33:00 AM	5/12/2023
EUROPE						
FTSE100	UK	7,730.58	(10.75)	-0.14%	10:35:29 PM	5/11/2023
DAX	Germany	15,834.91	(61.32)	-0.39%	10:54:58 PM	5/11/2023
CAC40	France	7,381.78	20.58	0.28%	11:05:02 PM	5/11/2023
FTMIB	Italy	27,099.31	(165.46)	-0.61%	10:35:27 PM	5/11/2023
RTSI	Russia	1,064.56	12.12	1.15%	7:00:00 AM	5/11/2023
ASIA						
NIKKEI	Japan	29,159.94	33.22	0.11%	7:39:10 AM	5/12/2023
KOSPI	South Korea	2,482.89	(8.11)	-0.33%	7:59:00 AM	5/12/2023
TAIEX	Taiwan	15,514.64	(127.12)	-0.81%	12:33:25 PM	5/11/2023
HIS	Hong Kong	19,743.79	(18.41)	-0.09%	3:08:56 PM	5/11/2023
SSEC	China	3,309.55	(9.60)	-0.29%	2:00:20 PM	5/11/2023
STI	Singapore	3,229.55	(12.74)	-0.39%	4:20:00 PM	5/11/2023
FBKLCI	Malaysia	1,425.18	(0.50)	-0.04%	3:59:45 PM	5/11/2023
PSE	Philippines	6,675.46	16.87	0.25%	1:50:00 PM	5/11/2023
JSX	Indonesia	6,755.94	(55.97)	-0.82%	4:00:09 PM	5/11/2023
SET	Thailand	1,567.40	(2.16)	-0.14%	5:03:15 PM	5/11/2023
VNI	Vietnam	1,057.12	(1.14)	-0.11%	3:02:00 PM	5/11/2023
SENSEX	India	61,904.52	(35.68)	-0.06%	5:10:01 PM	5/11/2023

COMMODITY	Last	Change	%Change	Update Time	Date
Gold Spot	2,016.10	2.35	0.12%	7:59:07 AM	5/12/2023
Silver Spot	24.15	(0.01)	-0.04%	7:59:05 AM	5/12/2023
WTI Spot	71.29	(0.13)	-0.18%	7:58:44 AM	5/12/2023
Brent Spot	75.31	(0.08)	-0.11%	7:58:42 AM	5/12/2023
Dubai IM	75.64	(0.91)	-1.19%	7:00:00 AM	5/10/2023
Natural Gas Fut.	2.19	(0.00)	-0.05%	4:22:45 AM	5/12/2023
Newcastle Coal	166.95	(2.05)	-1.21%	7:00:00 AM	5/10/2023
Baltic Dry Index	1,608.00	(32.00)	-1.95%	5:05:00 AM	5/12/2023

Currency	Last	Change	%Change	Update Time	Date
Dollar Index	102.07	0.651	0.64%	5:15:00 AM	5/12/2023
USDTHB	33.827	0.027	0.08%	7:58:47 AM	5/12/2023
EURUSD	1.0921	0.0003	0.03%	7:59:11 AM	5/12/2023
GBPUSD	1.2517	0.0005	0.04%	7:59:11 AM	5/12/2023
USDJPY	134.51	0.024	0.02%	7:59:11 AM	5/12/2023
USDCNY	6.9478	0.0158	0.23%	10:34:01 PM	5/11/2023
Bitcoin	27775	5	0.02%	3:28:00 AM	5/11/2023

US Treasury Yield	Last	Change	%Change	Update Time	Date
US2YY	3.8848	-0.05	-0.013	7:59:07 AM	5/12/2023
US10YY	3.3787	-0.062	-0.018	7:58:53 AM	5/12/2023

Source :AIRA Research and TQ Professional

รายงานฉบับนี้จัดทำในนามของบริษัทหลักทรัพย์ ไอรา จำกัด (มหาชน) ("ไอรา") เพื่อเป็นข้อมูลให้กับลูกค้าของไอราเท่านั้น มิได้เป็นการแนะนำหรือเสนอแนะ หรือชี้แนะเพื่อการค้าหรือขายหลักทรัพย์ใดๆ ผู้อ่านควรตัดสินใจซื้อหรือขายหลักทรัพย์โดยใช้วิจารณญาณของตนเอง ไอรา รวมถึงพนักงานของบริษัท ปราศจากความรับผิดชอบในความเสียหายอันเกิดจากการใช้ข้อมูลในรายงานนี้ ไม่ว่าจะทางตรงหรือทางอ้อม ทั้งหมดหรือบางส่วน และไม่ถือเป็นการ รับประกันความถูกต้องสมบูรณ์และเชื่อถือได้ของข้อมูลในรายงานนี้ ไอรา และ/หรือ กรรมการบริษัท, พนักงานที่เกี่ยวข้อง อาจมีความสัมพันธ์กับ/หรือ อาจให้บริการทางด้านวิชาชีพแก่ และ/หรือ บริหารการทางการเงินอื่นๆ กับบริษัทที่กล่าวถึงในรายงานฉบับนี้ ไอราขอสงวนสิทธิ์ในการเปลี่ยนแปลงความคิดเห็น หรือข้อมูลโดยไม่ต้องแจ้งล่วงหน้า เอกสารฉบับนี้ใช้ภายในไอราเท่านั้น มิได้จัดทำขึ้นสำหรับรางวัลพนันในหนึ่งสัปดาห์ หรือสั้นกว่า แต่อย่างใด

นักกลยุทธ์ : ณรงค์เดช จันทรไพศาล, #066063

Email : narongdach.c@aira.co.th

TFEX Killers



กลยุทธ์ Trend Trade : รอ Open Long 939 / 935 Stop< 928
Day Trade : Trading Long ในกรอบ 939.0 – 958.0

S50M23 : ภาพรายวัน ราคาปรับตัวขึ้นเข้าใกล้แนวต้านที่เส้นแนวนิมขาลงแล้วแต่ยังอ่อนกำลังอยู่เห็นความผันผวนในระยะสั้น ขณะที่เครื่องมือทางเทคนิค MACD และ RSI ยังอ่อนกำลังอยู่เช่นกัน ทำให้คาดว่าราคามีโอกาสแกว่งตัวออกด้านข้างได้ต่อ

แนวรับ 943 / 939 แนวต้าน 956 / 958



กลยุทธ์ Trading ในกรอบ 2,000 – 2,022

Gold Spot : ภาพรายวัน ราคาเริ่มอ่อนตัวลงหลังทำจุดสูงสุดใหม่ในภาพระยะสั้นต่ำลง ขณะที่เครื่องมือทางเทคนิค MACD, RSI และ SSTO ให้สัญญาณขาย ทำให้คาดว่าราคามีโอกาสแกว่งตัวลงทดสอบแนวรับที่เส้นแนวนิมขาขึ้นได้

แนวรับ 2,000 / 1,990 แนวต้าน 2,022 / 2,038



กลยุทธ์ Trading Short ในกรอบ 33.90 – 33.10

USDTHB : ภาพรายวัน ราคาแกว่งตัวในกรอบทิศทางแนวนิมขาลงทำจุดต่ำสุดใหม่ก่อนพยายามรีบาวด์กลับขึ้นบ้าง ขณะที่เครื่องมือทางเทคนิค MACD, RSI และ SSTO พยายามปรับตัวกลับขึ้นเช่นกัน ทำให้คาดว่าราคามีโอกาสแกว่งตัวออกด้านข้างได้

แนวรับ 33.40 / 33.10 แนวต้าน 33.90 / 34.20

AIRA Research Performance

May 12, 2023

หุ้น	วันที่เริ่ม แนะนำ	ต้นทุนซื้อ ตามที่แนะนำ	ราคาสูงสุด หลังจากแนะนำ	ราคาปิดวันทำการ ก่อนหน้า	%การ เปลี่ยนแปลง	คำแนะนำล่าสุด
AU	18/4/2023	11.10	11.50	10.50	-5.41%	ถือ Target 12.40 / 13.00 Stop <10.40
CPALL	25/4/2023	63.50	67.75	67.25	5.91%	ขายทำกำไรส่วนที่เหลือตามเป้าหมายที่ 67.00 (+5.51%)
SCB	27/04/2023	103.00	107.50	107.00	3.88%	ถือส่วนที่เหลือรอขาย 113.00 Stop <103.00
MAKRO	28/04/2023	37.00	41.50	41.00	10.81%	ถือส่วนที่เหลือรอขาย 43.50 Stop <37.00
PTTGC	9/5/2023	40.25	43.00	41.25	2.48%	ถือ Target 43.25 / 44.50 Stop <39.75

รายงานการซื้อขายของ Portfolio Model สำหรับเดือน พ.ค. '66

รายการดังกล่าวไม่รวมค่าธรรมเนียมในการซื้อ-ขายหลักทรัพย์และค่าธรรมเนียมของตลาดฯ

- 2 พ.ค. ขายลดความเสี่ยง BRR ต้นทุนที่แนะนำ 7.18 หลังหลุดจุด Stop 6.95 (-3.14%)
- 5 พ.ค. ขายลดความเสี่ยง RATCH ต้นทุนที่แนะนำ 38.38 หลังเผชิญความผันผวนหลุดจุด Stop 37.00 (-3.58%)
- 8 พ.ค. แบ่งขายทำกำไร CPALL ต้นทุนที่แนะนำ ตามเป้าหมายระยะสั้นที่ 65.00 (+2.36%)
- 10 พ.ค. แบ่งขายทำกำไร SCB ต้นทุนที่แนะนำ 103.00 ตามเป้าหมายระยะสั้นที่ 107.00 (+3.88%)
แบ่งขายทำกำไร MAKRO ต้นทุนที่แนะนำ 37.00 ตามเป้าหมายระยะสั้นที่ 40.00 (+8.11%)



Equity Market

COUNTRIES	Day (Million\$)	%DOD	WTD (Million\$)	MTD (Million\$)	YTD (Million\$)	AS OF
India	279.86	0.15	910.59	1917.58	1358.07	10/05/2023
Indonesia	(61.77)	(4.81)	(74.90)	(124.82)	1148.69	11/05/2023
Japan	2768.55	N/A	2768.55	2768.60	16732.70	05/05/2023
Pakistan	0.67	10.17	0.84	(5.30)	(5.09)	10/05/2023
Philippines	(16.84)	(15.46)	(13.53)	(56.18)	(540.20)	11/05/2023
S. Korea	(82.50)	(0.94)	107.92	209.96	6295.59	12/05/2023
Sri Lanka	(0.10)	(2.00)	0.10	(0.10)	3.50	11/05/2023
Taiwan	(318.58)	(0.64)	(374.73)	(816.89)	4600.47	11/05/2023
Thailand	(47.31)	(0.20)	(71.87)	(84.08)	(1960.55)	11/05/2023
Vietnam	5.27	5.50	(6.23)	(27.59)	106.81	11/05/2023
Abu Dhabi	(27.70)	(0.15)	(162.03)	(414.69)	(2598.31)	11/05/2023
Dubai	4.68	(0.06)	23.18	191.19	470.31	11/05/2023
Qatar	6.86	2.65	51.07	161.29	319.10	11/05/2023

Fixed Income Market

ASIAN	Countries	Day - 1 (M\$)	Day (M\$)	WTD (M\$)	MTD (M\$)	QTD (M\$)	YTD (M\$)	AS OF
	India	(114.95)	99.07	91.20	(80.49)	(21.93)	400.62	10/05/2023
Indonesia	117.24	(189.22)	55.12	233.71	485.31	4200.89	10/05/2023	
Japan			309.96	10310.30	10310.30	(2834.02)	21/04/2023	
Malaysia				982.63	2211.77	2211.77	31/03/2023	
Philippines				(326.50)	(702.15)	(702.15)	31/03/2023	
S. Korea	279.41	873.09	2961.56	4929.92	11353.40	19070.90	11/05/2023	
Thailand	149.37	203.74	1276.12	1830.04	1222.25	1834.09	11/05/2023	

ASIA	Headline	Policy
	Inflation (%)	Rate (%)
China	0.1	4.35
Hong Kong	1.70	5.50
India	5.70	6.50
Indonesia	4.30	5.75
Malaysia	3.40	3.00
Pakistan	36.4	22.0
Philippines	6.60	6.25
Singapore	5.50	-
S.Korea	3.70	3.50
Taiwan	2.40	1.875
Thailand	2.70	1.75
Vietnam	2.80	5.50

G-10	Headline	Policy
	Inflation (%)	Rate (%)
US	4.90	5.25
EURO	7.00	3.75
Japan	3.20	-0.10
UK	10.1	4.50
Canada	4.30	4.50
Australia	7.00	3.85
New Zealand	6.70	5.25
Switzerland	2.60	1.50
Denmark	5.30	3.00
Norway	6.40	3.25
Sweden	10.60	3.50

BRICS	Headline	Policy
	Inflation (%)	Rate (%)
Brazil	4.70	13.75
Russia	3.50	7.50
India	5.70	6.50
China	0.1	4.35
S.Africa	7.10	7.75

Source :AIRA Research and Bloomberg

รายงานฉบับนี้จัดทำในนามของบริษัทหลักทรัพย์ ไอรา จำกัด (มหาชน) ("ไอรา") เพื่อเป็นข้อมูลให้กับลูกค้าของไอราเท่านั้น มิได้เป็นการแนะนำหรือเสนอแนะหรือเชิญชวนเพื่อการซื้อขายหลักทรัพย์ใดๆ ผู้อ่านควรตัดสินใจซื้อหรือขายหลักทรัพย์โดยใช้วิจารณญาณของตนเอง ไอรา รวมถึงพนักงานของบริษัท ปราศจากความรับผิดชอบในความเสียหายอันเกิดจากการใช้ข้อมูลในรายงานนี้ ไม่ว่าจะทางตรงหรือทางอ้อม ทั้งหมดหรือบางส่วน และไม่ถือเป็นการรับประกันความถูกต้องสมบูรณ์และเชื่อถือได้ของข้อมูลในรายงานนี้ ไอรา และ/หรือ กรรมการบริษัท, พนักงานที่เกี่ยวข้อง อาจมีความสัมพันธ์กับ/หรืออาจให้บริการทางด้านวิชาชีพเช่นที่ปรึกษา และ/หรือ บริหารการทางการเงินเช่นฯ กับบริษัทที่กล่าวถึงในรายงานฉบับนี้ ไอราขอสงวนสิทธิ์ในการเปลี่ยนแปลงความคิดเห็น หรือข้อมูลโดยไม่ต้องแจ้งล่วงหน้า เอกสารฉบับนี้ใช้ภายใต้ไอราเท่านั้น มิได้จัดทำขึ้นสำหรับการลงพิมพ์ในหนังสือพิมพ์ หรือสื่ออื่นๆ แต่อย่างใด

นักกลยุทธ์ : ณรงค์เดช จันทร์ไพศาล, #066063

Email : narongdach.c@aira.co.th

38.2%: 119.29

51.25%: 108.98

61.6%: 99.19

Corporate Governance Rating (CG Score)



AAV, ADVANC, AF, AH, AIRA, AJ, AKP, AKR, ALLA, ALT, AMA, AMARIN, AMATA, AMATAV, ANAN, AOT, AP, APURE, ARIP, ASP, ASW, AUCTION, AWC, AYUD, BAFS, BAM, BANPU, BAY, BBIK, BBL, BCP, BCPG, BDMS, BEM, BEYOND, BGC, BGRIM, BIZ, BKI, BOL, BPP, BRR, BTS, BTW, BWG, CENTEL, CFRESH, CGH, CHEWA, CHO, CIMBT, CK, CKP, CM, CNT, COLOR, COM7, COMAN, COTTO, CPALL, CPF, CPI, CPN, CRC, CSS, DDD, DELTA, DEMCO, DOHOME, DRT, DTAC, DUSIT, EA, EASTW, ECF, ECL, EE, EGCO, EPG, ETC, ETE, FN, FNS, FPI, FPT, FSMART, FVC, GC, GEL, GFPT, GGC, GLAND, GLOBAL, GPI, GPSC, GRAMMY, GULF, GUNKUL, HANA, HARN, HENG, HMPRO, ICC, ICHI, III, ILINK, ILM, IND, INTUCH, IP, IRC, IRPC, ITEL, IVL, JTS, JWD, K, KBANK, KCE, KEX, KGI, KKP, KSL, KTB, KTC, LALIN, LANNA, LHFG, LIT, LOXLEY, LPN, LRH, LST, MACO, MAJOR, MAKRO, MALEE, MBK, MC, MCOT, METCO, MFEC, MINT, MONO, MOONG, MSC, MST, MTC, MVP, NCL, NEP, NER, NKI, NOBLE, NSI, NVD, NYT, OISHI, OR, ORI, OSP, OTO, PAP, PCSGH, PDG, PDJ, PG, PHOL, PLANB, PLANET, PLAT, PORT, PPS, PR9, PREB, PRG, PRM, PSH, PSL, PTG, PTT, PTTEP, PTTGC, PYLON, Q-CON, QH, QTC, RABBIT, RATCH, RBF, RS, S, S&J, SAAM, SABINA, SAMART, SAMTEL, SAT, SC, SCB, SCC, SCCC, SCG, SCGP, SCM, SCN, SDC, SEAFCO, SEAOL, SE-ED, SELIC, SENA, SENAJ, SGF, SHR, SICT, SIRI, SIS, SITHAI, SMPC, SNC, SONIC, SORKON, SPALI, SPI, SPRC, SPVI, SSC, SSSC, SST, STA, STEC, STGT, STI, SUN, SUSCO, SUTHA, SVI, SYMC, SYNTEC, TACC, TASCO, TCAP, TEAMG, TFMAMA, THANA, THANAI, THCOM, THG, THIP, THRE, THREL, TIPCO, TISCO, TK, TKN, TKS, TKT, TMILL, TMT, TNDT, TNITY, TOA, TOP, TPBI, TQM, TRC, TRUE, TSC, TSR, TSTE, TSTH, TTA, TTB, TTCL, TTW, TU, TVDH, TVI, TVO, TWPC, UAC, UBIS, UPOIC, UV, VCOM, VGI, VIH, WACOAL, WAVE, WHA, WHAUP, WICE, WINNER, XPG, ZEN



ZS, 7UP, ABICO, ABM, ACE, ACG, ADB, ADD, AEONTS, AGE, AHC, AIE, AIT, ALUCON, AMANAH, AMR, APCO, APCS, AQUA, ARIN, ARROW, AS, ASAP, ASEFA, ASIA, ASIAN, ASIMAR, ASK, ASN, ATP30, B, BA, BC, BCH, BE8, BEC, BH, BIG, BJC, BJCHI, BLA, BR, BRI, BROOK, BSM, BYD, CBG, CEN, CHARAN, CHAYO, CHG, CHOTI, CHOW, CI, CIG, CITY, CIVIL, CMC, CPL, CPW, CRANE, CRD, CSC, CSP, CV, CWT, DCC, DHOUSE, DITTO, DMT, DOD, DPAINT, DV8, EASON, EFORL, ERW, ESSO, ESTAR, FE, FLOYD, FORTH, FSS, FTE, GBX, GCAP, GENCO, GJS, GTB, GYT, HEMP, HPT, HTC, HUMAN, HYDRO, ICN, IFS, IIG, IMH, INET, INGRS, INSET, INSURE, IRCP, IT, ITD, J, JAS, JCK, JCKH, JMT, JR, KBS, KCAR, KIAT, KISS, KK, KOOL, KTIS, KUMWEL, KUN, KWC, KWM, L&E, LDC, LEO, LH, LHK, M, MATCH, MBAX, MEGA, META, MFC, MGT, MICRO, MILL, MITSIB, MK, MODERN, MTI, NATION, NBC, NCAP, NCH, NDR, NETBAY, NEX, NINE, NNCL, NOVA, NPK, NRF, NTV, NUSA, NWR, OCC, OGC, ONEE, PACO, PATO, PB, PICO, PIMO, PIN, PJW, PL, PLE, PM, PMTA, PPP, PPPM, PRAPAT, PRECHA, PRIME, PRIN, PRINC, PROEN, PROS, PROUD, PSG, PSTC, PT, PTC, QLT, RCL, RICHY, RJH, ROJNA, RPC, RT, RWI, S11, SA, SABUY, SAK, SALEE, SAMCO, SANKO, SAPPE, SAWAD, SCAP, SCI, SCP, SE, SECURE, SFLEX, SFP, SFT, SGP, SIAM, SINGER, SKE, SKN, SKR, SKY, SLP, SMART, SMD, SMIT, SMT, SNNP, SNP, SO, SPA, SPC, SPCG, SR, SRICHA, SSF, SSP, STANLY, STC, STPI, SUC, SVOA, SVT, SWC, SYNEX, TAE, TAKUNI, TCC, TCMC, TFG, TFI, TFM, TGH, TIDLOR, TIGER, TIPH, TITLE, TM, TMC, TMD, TMI, TNL, TNP, TNR, TOG, TPA, TPAC, TPCS, TPIPL, TPIPP, TPLAS, TPS, TQR, TRITN, TRT, TRU, TRV, TSE, TVT, TWP, UBE, UEC, UKEM, UMI, UOBKH, UP, UPF, UTP, VIBHA, VL, VPO, VRANDA, WGE, WIJK, WIN, WINMED, WORK, WP, XO, YUASA, ZIGA



A, A5, AI, ALL, ALPHAX, AMC, APP, AQ, AU, B52, BEAUTY, BGT, BLAND, BM, BROCK, BSBM, BTNC, CAZ, CCP, CGD, CMAN, CMO, CMR, CPANEL, CPT, CSR, CTW, D, DCON, EKH, EMC, EP, EVER, F&D, FMT, GIFT, GLOCON, GLORY, GREEN, GSC, HL, HTECH, IHL, INOX, JAK, JMART, JSP, JUBILE, KASET, KCM, KWI, KYE, LEE, LPH, MATI, M-CHAI, MCS, MDX, MENA, MJD, MORE, MPIC, MUD, NC, NEWS, NFC, NSL, NV, PAF, PEACE, PF, PK, PPM, PRAKIT, PTECH, PTL, RAM, ROCK, RP, RPH, RSP, SIMAT, SISB, SK, SOLAR, SPACK, SPG, SQ, STARK, STECH, SUPER, TC, TCCC, TCJ, TEAM, THE, THMUI, TKC, TNH, TNPC, TOPP, TPCH, TPOLY, TRUBB, TTI, TYCN, UMS, UNIQU, UPA, UREKA, VARO, W, WFX, WPH, YGG

Score Range	Number of Logo	Description
90 - 100		Excellent
80 - 89		Very Good
70 - 79		Good
60 - 69		Satisfactory
50 - 59		Pass

ที่มา: www.sec.or.th (ข้อมูล ณ วันที่ 27/10/65)

หมายเหตุ: ข้อมูล CG Score ประจำปี 2565 จากสมาคมส่งเสริมสถาบันกรรมการบริษัทไทย

รายงานฉบับนี้จัดทำในนามของบริษัทหลักทรัพย์ ไอรา จำกัด (มหาชน) ("ไอรา") เพื่อเป็นข้อมูลให้กับลูกค้าของไอราเท่านั้น มิได้เป็นการชี้นำหรือเสนอแนะ หรือเชิญชวนเพื่อการซื้อหรือขายหลักทรัพย์ใดๆ ผู้อ่านควรตัดสินใจซื้อหรือขายหลักทรัพย์โดยใช้วิจารณญาณของตนเอง ไอรา รวมทั้งพนักงานของบริษัท ปรารถนาความรับผิดชอบในความเสี่ยงที่อาจเกิดขึ้นจากการใช้ข้อมูลในรายงานนี้ ไม่ว่าทางตรงหรือทางอ้อม ทั้งหมดหรือบางส่วน และไม่ถือเป็นการ รับประกันความถูกต้องสมบูรณ์และเชื่อถือได้ของข้อมูลในรายงานนี้ ไอรา และ/หรือ กรรมการบริษัท, พนักงานที่เกี่ยวข้อง อาจมีความสัมพันธ์กับ/หรือ อาจให้บริการทางด้านวิชาชีพและ/หรือ บริหารจัดการการเงินอื่นๆ กับบริษัทที่กล่าวถึงในรายงานฉบับนี้ ไอราขอสงวนสิทธิ์ในการเปลี่ยนแปลงความคิดเห็น หรือข้อมูลโดยไม่ต้องแจ้งล่วงหน้า เอกสารฉบับนี้ให้ภายในไอราเท่านั้น มิได้จัดทำขึ้นสำหรับการลงตีพิมพ์ในหนังสือพิมพ์ หรือสื่ออื่นๆ แต่อย่างใด

Collective Action Coalition against corruption (CAC) หรือ โครงการแนวร่วมปฏิบัติของภาคเอกชนไทยในการต่อต้านการทุจริต

ได้รับการรับรอง CAC :

2S, 7UP, ADVANC, AF, AI, AIE, AIRA, AJ, AKP, AMA, AMANAH, AMATA, AMATAV, AP, APCS, AS, ASIAN, ASK, ASP, AWC, AYUD, B, BAFS, BAM, BANPU, BAY, BBL, BCH, BCP, BCPG, BE8, BEC, BEYOND, BGC, BGRIM, BKI, BLA, BPP, BROOK, BRR, BSBM, BTS, BWG, CEN, CENTEL, CFRESH, CGH, CHEWA, CHOTI, CHOW, CIG, CIMBT, CM, CMC, COM7, COTTO, CPALL, CPF, CPI, CPL, CPN, CRC, CSC, DCC, DELTA, DEMCO, DIMET, DRT, DTAC, DUSIT, EA, EASTW, EGCO, EP, EPG, ERW, ESTAR, ETE, FE, FNS, FPI, FPT, FSMART, FSS, FTE, GBX, GC, GCAP, GEL, GFPT, GGC, GJS, GPI, GPSC, GSTEEL, GULF, GUNKUL, HANA, HARN, HEMP, HENG, HMPRO, HTC, ICC, ICHI, IFS, III, ILINK, INET, INSURE, INTUCH, IRC, IRPC, ITEL, IVL, JKN, JR, K, KASET, KBANK, KBS, KCAR, KCE, KGI, KKP, KSL, KTB, KTC, KWI, L&E, LANNA, LH, LHFG, LHK, LPN, LRH, M, MAJOR, MAKRO, MALEE, MATCH, MBAX, MBK, MC, MCOT, META, MFC, MFEC, MILL, MINT, MONO, MOONG, MSC, MST, MTC, MTI, NBC, NEP, NINE, NKI, NOBLE, NOK, NSI, NWR, OCC, OGC, ORI, PAP, PATO, PB, PCSGH, PDG, PDJ, PG, PHOL, PK, PL, PLANB, PLANET, PLAT, PM, PPP, PPPM, PPS, PR9, PREB, PRG, PRINC, PRM, PROS, PSH, PSL, PSTC, PT, PTG, PTT, PTTEP, PTTGC, PYLON, Q-CON, QH, QLT, QTC, RABBIT, RATCH, RML, RWI, S&J, SAAM, SABINA, SAPPE, SAT, SC, SCB, SCC, SCCC, SCG, SCGP, SCM, SCN, SEAOL, SE-ED, SELIC, SENA, SGP, SINGER, SIRI, SITHAI, SKR, SMIT, SMK, SMPC, SNC, SNP, SORKON, SPACK, SPALI, SPC, SPI, SPRC, SRICHA, SSF, SSP, SSSC, SST, STA, STGT, STOWER, SUSCO, SVI, SYMC, SYNTEC, TAE, TAKUNI, TASCO, TCAP, TCMC, TFG, TFI, TFMAMA, TGH, THANI, THCOM, THIP, THRE, THREL, TIDLOR, TIPCO, TISCO, TKS, TKT, TMILL, TMT, TNITY, TNL, TNP, TNR, TOG, TOP, TOPP, TPA, TPCS, TPP, TRU, TRUE, TSC, TSTE, TSTH, TTA, TTB, TTCL, TU, TVDH, TVI, TVO, TWPC, UBE, UBIS, UEC, UKEM, UOBKH, UPF, UV, VGI, VIH, WACOAL, WHA, WHAUP, WICE, WIJK, XO, YUASA, ZEN, ZIGA

ได้ประกาศเจตนารมณ์เข้าร่วม CAC :

AH, ALT, APCO, ASW, B52, CHG, CI, CPR, CPW, DDD, DHOUSE, DOHOME, ECF, EKH, ETC, EVER, FLOYD, GLOBAL, ILM, INOX, J, JMART, JMT, JTS, KEX, KUMWEL, LDC, MEGA, NCAP, NOVA, NRF, NUSA, OR, PIMO, PLE, RS, SAK, SIS, SSS, STECH, SUPER, SVT, TKN, TMD, TMI, TQM, TRT, TSI, VARO, VCOM, VIBHA, W, WIN

ที่มา : www.sec.or.th (ข้อมูล ณ วันที่ 07/07/65)

หมายเหตุ: ข้อมูลบริษัทที่เข้าร่วมโครงการแนวร่วมปฏิบัติของภาคเอกชนไทยในการต่อต้านการทุจริต (Thai CAC) จากสมาคมส่งเสริมสถาบันกรรมการบริษัทไทย

Thailand Sustainability Investment: THSI

บริษัทจดทะเบียนในตลาดหลักทรัพย์แห่งประเทศไทย (SET) :

AAV, ACE, ADVANC, AGE, AH, AJ, AMATA, AMATAV, AOT, AP, ASIAN, ASW, AWC, BAFS, BAM, BANPU, BAY, BBL, BCP, BCPG, BDMS, BEM, BGC, BGRIM, BJC, BKI, BLA, BPP, BTS, BWG, CBG, CENTEL, CFRESH, CKP, CM, COM7, COTTO, CPALL, CPF, CPN, CRC, DELTA, DEMCO, DMT, DRT, DTAC, EA, EASTW, EGCO, EPG, ETC, FPT, GFPT, GLOBAL, GPSC, GULF, GUNKUL, HANA, HMPRO, HTC, ICHI, ILINK, INTUCH, IRC, IRPC, ITEL, IVL, JWD, KBANK, KEX, KKP, KTB, KTC, LHFG, MAJOR, M-CHAI, MEGA, MINT, MSC, MTC, NER, NOBLE, NRF, NSI, NVD, NYT, OR, ORI, OSP, PAP, PCSGH, PLANB, PM, PR9, PSH, PSL, PTG, PTT, PTTEP, PTTGC, RATCH, RS, S, S&J, SABINA, SAK, SAPPE, SAT, SAWAD, SC, SCB, SCC, SCCC, SCG, SCGP, SHR, SIRI, SNC, SNP, SPALI, SPI, SSSC, STA, STGT, SYNEX, SYNTEC, TFG, TFMAMA, THANI, THCOM, THIP, THREL, TIPCO, TISCO, TKS, TMT, TOA, TOG, TOP, TPBI, TPCS, TPIPL, TPIPP, TQM, TSC, TSTH, TTA, TTB, TTCL, TTW, TVO, TWPC, UAC, VGI, WHA, WHAUP, ZEN

บริษัทจดทะเบียนในตลาดหลักทรัพย์ เอ็ม เอ ไอ (MAI) :

ADB, AKP, ARROW, COLOR, LIT, OTO, PJW, PPS, SELIC, SICT, TNDT, TVDH, UKEM

ที่มา : www.sec.or.th (ข้อมูล ณ วันที่ 10/10/65)

หมายเหตุ: ข้อมูลรายชื่อบริษัทจดทะเบียนที่มีการดำเนินธุรกิจอย่างยั่งยืน Thailand Sustainability Investment ประจำปี 2565

38.2%: 119.29

51.25%: 108.98

61.6%: 99.19

Annual General Meeting : AGM LEVEL



บริษัทที่ได้:แบบ AGM Checklist 100 ได้

2S, 7UP, ABM, ADB, ADVANC, AF, AGE, AHC, AIE, AIRA, AJ, AKP, AKR, ALT, AMA, AMANAH, AMARIN, AMATA, AMATAV, ANAN, AOT, AP, APCO, APCS, APURE, ARIP, ARROW, ASAP, ASEFA, ASK, ASP, AUCTION, AWC, BAFS, BANPU, BAY, BBIK, BBL, BC, BCH, BCP, BEM, BEYOND, BGC, BGRIM, BIG, BIZ, BJCHI, BKI, BLA, BPP, BRR, BTS, BTW, BWG, CCP, CENTEL, CFRESH, CGH, CHEWA, CHG, CHOW, CIG, CIMBT, CKP, CMAN, CNT, COM7, COTTO, CPALL, CPF, CPI, CPL, CPN, CPW, CRANE, CRC, CSP, CSS, CV, DCON, DDD, DELTA, DEMCO, DMT, DOHOME, DRT, DTAC, EA, EASTW, ECF, ECL, EGCO, EKH, ESSO, ETC, FE, FLOYD, FN, FNS, FSS, FVC, GBX, GC, GEL, GFPT, GGC, GJS, GLAND, GLOBAL, GPSC, GRAMMY, GSTEEL, GULF, GUNKUL, GYT, HANA, HARN, HENG, HMPRO, HPT, HTECH, ICC, ICHI, III, ILINK, ILM, IMH, IND, INSET, INTUCH, IRPC, IT, ITEL, IVL, J, JKN, JMART, JMT, JR, JTS, JWD, KBANK, KCE, KEX, KK, KKP, KOOL, KSL, KTB, KTC, L&E, LANNA, LDC, LHFG, LIT, LOXLEY, MAKRO, MALEE, MATCH, MATI, MBK, MCOT, METCO, MFEC, MILL, MK, MONO, MOONG, MPIC, MST, MTC, MTI, MVP, NC, NCH, NCL, NEP, NETBAY, NINE, NKI, NNCL, NOBLE, NPK, NRF, NSI, NTV, NVD, NWR, NYT, OCC, OGC, OISHI, ONEE, OR, ORI, OTO, PAP, PB, PCSGH, PDG, PG, PHOL, PIMO, PJW, PL, PLANB, PLAT, PM, PORT, PPP, PPPM, PPS, PR9, PRAKIT, PREB, PRG, PRM, PROS, PSH, PSL, PT, PTECH, PTG, PTT, PTTGG, PYLON, Q-CON, QH, QTC, RABBIT, RATCH, RML, RS, S&J, SAAM, SABINA, SAMCO, SANKO, SAPPE, SAT, SAWAD, SCAP, SCC, SCCC, SCG, SCGP, SCM, SCN, SCP, SEAOL, SE-ED, SELIC, SENA, SFP, SGF, SHR, SIAM, SINGER, SIRI, SIS, SISB, SITHAI, SKR, SMPC, SNC, SNP, SONIC, SPALI, SPC, SPCG, SPI, SPRC, SPVI, SSC, SSSC, STEC, STI, SUN, SUPER, SUSCO, SUTHA, SVT, SYMC, SYNTEC, TACC, TAE, TC, TCAP, TCC, TCMC, TEAMG, TFG, THANI, THCOM, THG, THREL, TIPH, TISCO, TK, TKN, TKS, TKT, TMC, TMILL, TNDT, TNITY, TNL, TNP, TOA, TOP, TPBI, TPCS, TQM, TRC, TRU, TSC, TSE, TSR, TSTE, TTA, TTB, TTW, TU, TVDH, TVI, TVO, TVT, UAC, UOBKH, UV, VCOM, VGI, VRANDA, WAVE, WGE, WHA, WHAUP, WICE, WIJK, WIN, WINNER, XPG



บริษัทที่ได้:แบบ AGM Checklist 90-99 ได้

AAV, ABICO, ACAP, ACE, ACG, ADD, AH, AI, AIT, AJA, ALLA, ALPHAX, ALUCON, AMC, AMR, APP, AQ, AQUA, ARIN, AS, ASIA, ASIMAR, ASN, ASW, ATP30, AYUD, B, B52, BA, BAM, BCPG, BDMS, BGT, BH, BJC, BLISS, BOL, BR, BRI, BROCK, BROOK, BSBM, BSM, BTNC, BUI, BYD, CAZ, CBG, CCET, CEN, CGD, CHARAN, CHAYO, CHO, CHOTI, CI, CIVIL, CK, CM, CMC, CMO, CMR, COLOR, COMAN, CRD, CSC, CSR, CTW, CWT, D, DCC, DIMET, DPAINT, DUSIT, DV8, EASON, EE, EFORL, EP, EPG, ERW, ESTAR, ETE, EVER, FMT, FORTH, FPI, FPT, FSMART, FTE, GCAP, GENCO, GIFT, GLOCON, GPI, GREEN, GTB, HEMP, HTC, HUMAN, HYDRO, ICN, IFS, IHL, IIG, INET, INGRS, INOX, INSURE, IP, IRC, IRCP, ITD, JAS, JCK, JCKH, JUBILE, K, KASET, KBS, KCAR, KDH, KGI, KIAT, KISS, KKC, KTIS, KUMWEL, KUN, KWC, KWM, LALIN, LEE, LEO, LH, LHK, LPH, LPN, LRH, LST, M, MACO, MAJOR, MBAX, MC, MCS, MEGA, MENA, META, MFC, MGT, MICRO, MINT, MODERN, MSC, MUD, NATION, NBC, NCAP, NDR, NER, NEWS, NEX, NFC, NOVA, NSL, NUSA, OSP, PACO, PAF, PATO, PDJ, PEACE, PICO, PK, PLANET, PLE, PMTA, POST, PPM, PRAPAT, PRIME, PRINC, PRO, PROEN, PSTC, PTC, PTTEP, QLT, RBF, RCL, RICHY, RJH, RP, RPC, RPH, RSP, RT, RWI, S, S11, SA, SAK, SALEE, SAMART, SAMTEL, SAUCE, SC, SCB, SCI, SDC, SE, SEAFCO, SECURE, SENAJ, SFLEX, SICT, SK, SKE, SKN, SKY, SLP, SMART, SMD, SMK, SMT, SNNP, SO, SOLAR, SORKON, SPA, SPACK, SQ, SR, SSF, SSP, SST, STA, STARK, STC, STECH, STGT, STOWER, STPI, SUC, SVI, SVOA, SWC, SYNEX, TAKUNI, TASCO, TEAM, TFI, TFMAMA, TGH, THANA, THE, THIP, THRE, TIDLOR, TIGER, TIPCO, TITLE, TKC, TM, TMD, TMI, TMT, TNR, TOG, TOPP, TPA, TPAC, TPCH, TPLAS, TPP, TPS, TQR, TRITN, TRT, TRUE, TSI, TTCL, TTI, TWP, TWPC, TYCN, UBE, UBIS, UEC, UMI, UP, UPA, UPF, UPOIC, UREKA, UTP, VARO, VIH, VL, VNG, VPO, W, WACOAL, WFX, WINMED, WORK, WP, WPH, XO, YUASA, ZEN, ZIGA



บริษัทที่ได้:แบบ AGM Checklist 80 - 89 ได้

3K-BAT, A, AEONTS, AFC, ALL, ASIAN, AU, BE8, BEC, BIOTEC, BLAND, BM, CPH, CPT, DHOUSE, DITTO, DOD, FANCY, GL, GRAND, GSC, HL, IFEC, JCT, KAMART, KC, KCM, KYE, MANRIN, M-CHAI, MDX, MITSIB, NV, PERM, PF, PIN, PRECHA, PRIN, PROUD, PSG, PTL, ROH, ROJNA, SABUY, SFT, SGP, SIMAT, SLM, SMIT, SPG, SRICHA, SSS, STHAI, TCCC, TCJ, TGPRO, TH, THMUI, TNPC, TPIPL, TPIPP, TRV, TSTH, TTT, UMS, UNIQ, UVAN, VIBHA, YGG

ที่มา : สมาคมส่งเสริมผู้ลงทุนไทย (ข้อมูล ณ วันที่ 09/08/65)
หมายเหตุ : ข้อมูล AGM ประจำปี 2565 จากสมาคมส่งเสริมผู้ลงทุนไทย

รายงานฉบับนี้จัดทำในนามของบริษัทหลักทรัพย์ ไอรา จำกัด (มหาชน) ("ไอรา") เพื่อเป็นข้อมูลให้กับลูกค้าของไอราเท่านั้น มิได้เป็นการชี้นำหรือเสนอแนะ หรือเชิญชวนเพื่อการซื้อหรือขายหลักทรัพย์ใดๆ ผู้อ่านควรตัดสินใจซื้อหรือขายหลักทรัพย์โดยใช้วิจารณญาณของตนเอง ไอรา รวมถึงพนักงานของบริษัท ปรารถนาความรับผิดชอบในความเสี่ยงที่อาจเกิดขึ้นจากการใช้ข้อมูลในรายงานนี้ มิว่าทางตรงหรือทางอ้อม ทั้งหมดหรือบางส่วน และไม่ถือเป็นการ รับประกันความถูกต้องสมบูรณ์และเชื่อถือได้ของข้อมูลในรายงานนี้ ไอรา และ/หรือ กรรมการบริษัท, พนักงานที่เกี่ยวข้อง อาจมีความสัมพันธ์กับ/หรือ อาจให้บริการทางด้านวิชาชีพอื่น และ/หรือ บริหารทางการเงินอื่นๆ กับบริษัทที่กำลังกล่าวถึงในรายงานฉบับนี้ ไอราขอสงวนสิทธิ์ในการเปลี่ยนแปลงความคิดเห็น หรือข้อมูลโดยไม่ต้องแจ้งล่วงหน้า เอกสารฉบับนี้ให้ภายในไอราเท่านั้น มิได้จัดทำขึ้นสำหรับการลงตีพิมพ์ในหนังสือพิมพ์ หรือสื่ออื่นๆ แต่อย่างใด