

Today Selections >> **AAV, BCP, YONG**

Stock	S	R	Comment
AAV	2.84	2.98	หวังฟื้นคืนแดนมังกรสูงสุด 140 เทียวบิน/สัปดาห์เท่าก่อนโควิด
BCP	33.25	35.00	อสังหาฟื้นตัว บริษัททุน backlog ปี 66 กว่า 648 ล้านบาท
YONG	2.82	3.00	คาด 2Q ธุรกิจการตลาดโตดี จากค่าการตลาดที่อยู่ในระดับสูง

Reducing risk prior to FOMC meeting

- **SET:** คาดการณ์ตลาดหุ้นทั่วโลกรวมถึง SET Index แกว่งตัว Sideways ในช่วงต้นสัปดาห์ เพื่อรอดูเหตุการณ์ใหญ่ในสัปดาห์นี้คือการประชุม FOMC ซึ่งจะทราบผลในช่วงคืนวันพุธนี้ตามเวลาบ้านเรา ก่อนที่อาจจะปรับตัวลดลงหลังจากนั้นจากปรากฏการณ์ Sell on fact ที่เกิดขึ้น และความผิดหวังที่อาจจะเกิดขึ้นหลังการประชุม (รายละเอียดด้านล่าง)
- **Strategy:** ด้วยเหตุนี้ในเชิงกลยุทธ์ หากในช่วงต้นสัปดาห์ ดัชนี SET ปรับขึ้นไปแตะกรอบแนวต้านของเราที่ 1570 จุด แนะนำให้ใช้เงินในการลดพอร์ตโฟลก่อน หรือถ้าหากไม่ถึง ก็แนะนำให้นักลงทุนลดพอร์ตโฟลลงภายในวันที่ 14 มิ.ย. เพื่อป้องกันความเสี่ยงที่อาจจะเกิดขึ้นหลังการประชุม Fed ครั้งนี้
- **FOMC:** ปัจจัยสำคัญที่สุดในสัปดาห์นี้คงหนีไม่พ้นการประชุม FOMC ซึ่งเรามิุมมองที่น่าสนใจดังนี้
 - 1) คาดการณ์ Fed จะมีมติคงอัตราดอกเบี้ย Fed Funds ที่ระดับ 5.00-5.25% ซึ่งน่าจะเป็นเหตุผลที่ทำให้เงิน USD และ UST Yield ทรงตัวบริเวณต่ำในช่วงต้นสัปดาห์ผ่านคาดการณ์ Fed Funds futures ที่ให้น้ำหนักกับปัจจัยกล่าวมาข้าง
 - 2) **เรามองว่าโอกาสที่จะมี Positive surprise จากการประชุมครั้งนี้เป็นไปได้ยาก** เนื่องจาก Fed คงไม่อยากจะปิดประตูสำหรับการขึ้นดอกเบี้ยครั้งใหม่ในช่วงถัดไป ส่วนการคงอัตราดอกเบี้ยเป็นสิ่งที่นักลงทุนส่วนใหญ่คาดการณ์ไว้แล้ว จึงต้องระวังแรงขาย Sell on fact ในสินทรัพย์เสี่ยงออกมาหลังการประชุมด้วยเช่นกัน
 - 3) ในทางกลับกัน เราประเมินว่าความผิดหวังมีโอกาสเกิดขึ้นได้ หากประมาณการ Dot plots ที่ออกมามีการปรับเพิ่มค่ากลางของปีขึ้นจากเดิมที่อยู่ ณ ระดับ 5.00-5.25% ในปัจจุบัน
- **Buse week:** ส่วนปัจจัยที่น่าสนใจรองลงมาในสัปดาห์นี้ ได้แก่
 - 1) รายงานตัวเลขเงินเฟ้อ (CPI) ของสหรัฐฯประจำเดือนพ.ค.ในวันที่ 13 มิ.ย. ซึ่งล่าสุดตลาดคาดการณ์ Headline และ Core ขยายตัวที่ระดับ 4.1% YoY และ 5.3% YoY ตามลำดับ แต่อย่างไรก็ตามเราเชื่อว่าในสัปดาห์ก่อนว่า ดูเหมือนตัวเลขเศรษฐกิจที่ออกมาเป็นบวกในเดือนนี้จะไม่มีอิทธิพลต่อคาดการณ์ของนักลงทุนที่เริ่มเชื่อแล้วว่า Fed จะมีการคงดอกเบี้ยในการประชุมวันที่ 13-14 มิ.ย.นี้ **ดังนั้นหากตัวเลขเงินเฟ้อนี้ออกมาสูงกว่าคาด มองก็คงจะไม่ได้มีผลกระทบใดๆ ต่อ Fed Funds futures มากนัก**
 - 2) ความเป็นไปได้ที่ธนาคารกลางจีน (PBOC) จะปรับลดดอกเบี้ย Medium term lending facility (MLF) ลงจากปัจจุบันที่ 2.75% ในวันที่ 15 พ.ค. หากเกิดขึ้นจริงจะถือเป็นการปรับลดครั้งแรกนับตั้งแต่เดือนสิงหาคมปี 2022 และอาจเป็นสัญญาณชี้ว่าต่อไปยังการปรับลดดอกเบี้ยสำคัญอื่นๆถัดไป เช่น อัตราดอกเบี้ยเงินกู้ลูกค้าชั้นดี (LPR)
 - 3) การประชุมธนาคารกลางยุโรปในวันที่ 15 มิ.ย. ซึ่งล่าสุดตลาดคาดการณ์ว่าจะมีการปรับขึ้นดอกเบี้ยสำคัญทั้ง 3 ตัวในระดับ 0.25% แต่มีประเด็นที่น่าติดตามมากกว่า นั่นก็คือ ECB จะมีการส่งสัญญาณหรือไม่ว่าวางจรรยาบรรณขึ้นดอกเบี้ยรอบนี้ใกล้สิ้นสุดแล้ว โดยเฉพาะเมื่อมาประกอบกับประมาณการเศรษฐกิจและเงินเฟ้อรอบนี้ที่น่าจะมีการปรับลงด้วยเช่นกัน
 - 4) รายงานตัวเลขเศรษฐกิจสำคัญของจีนเดือนพ.ค.ในวันที่ 15 พ.ค. ทั้งยอดค้าปลีกและผลผลิตอุตสาหกรรม (ตลาดคาด +13.9% YoY และ 3.5% YoY) มองหากออกมาแยกว่าคาดอาจเป็นเรื่องที่ติดตลาดหุ้นจีน เนื่องจากจะยิ่งเพิ่มความคาดหวังของนักลงทุนต่อประเด็นการออกมาตรการกระตุ้นเศรษฐกิจของจีนเพิ่มเติม
 - 5) การประชุมธนาคารกลางญี่ปุ่น (BoJ) ในวันที่ 16 มิ.ย. ซึ่งคงจะไม่มีมีการเปลี่ยนแปลงในเชิงนโยบาย ทั้งในส่วนของอัตราดอกเบี้ย และนโยบาย Yield Curve Control (YCC)

แนวรับ 1,544 แนวต้าน 1,564

Market Summary

	Closed	+/-	%Chg
SET	1,555.11	- 4.39	- 0.28
SET50	941.58	- 4.37	- 0.46
SET100	2,096.69	- 7.74	- 0.37
Mai	501.30	+ 4.70	+ 0.95
Dow Jones	33,876.78	+43.17	+0.13
Nasdaq	13,259.14	+20.62	+0.16
Nikkei	32,265.17	+ 623.90	+ 1.97
Hang Seng	19,389.95	+ 90.77	+ 0.47
SET Mkt. Cap (Btmn)	19,055.48		
SET Turnover (Btmn)	43,293.70		
PER(x)	18.58		

Stock Top Active

DELTA	KBANK	BDMS	JMT	AOT
-------	-------	------	-----	-----

Sector Top Active

ENERG	BANK	COMM
-------	------	------

Investors Data – SET (Btmn)

9 Jun.23	Buy	Sell	Net
Institution	4,816	3,464	1,352
Proprietary	3,259	2,824	435
Foreign	21,156	22,659	-1,504
Local	14,062	14,346	-284
1-9 Jun.23	Buy	Sell	Net
Institution	25,226	22,492	2,734
Proprietary	19,250	19,406	-157
Foreign	155,693	158,139	-2,446
Local	91,311	91,443	-132

Commodities

	9 Jun.23	8 Jun.23	Chg	%Chg
Bt/US\$	34.57	34.62	-0.05	-0.14
US\$/Yuan	7.128	7.111	+0.02	+0.23
US Bond Yield 10y(%)	3.745	3.745	+0.00	+0.00
Brent Oil (US\$/bbl)	74.79	75.96	-1.17	-1.54
Nymex Oil (US\$/bbl)	70.17	71.29	-1.12	-1.57
Gold Spot (US\$/oz)	1,960.78	1,965.30	-4.52	-0.23
Baltic Dry Index	1,055.00	1,040.00	+15.00	+1.44
Dollar Index (DXYO)	103.59	103.32	+0.27	+0.26

Today's Event

- **EKH** **ลงทุนเข้า** 7,741,757 หุ้น
- **KUN** **ลงทุนเข้า** 62,710,139 หุ้น
- **SABUY** **ลงทุนเข้า** 4,781,850 หุ้น
- **BIOTEC-W2** **เข้าซื้อขายเป็นวันแรก** (1,016.6mn sh 1:1 @ Bt0.50)

 นัฐชาติ เมฆมาลี
 CFA, FRM (ID: 31379)
 E-mail: nuttachart@trinitythai.com

บริษัทหลักทรัพย์ ทรินิตี้ จำกัด, 179 อาคารบางกอก ซิตี้ ทาวเวอร์ ชั้น 25-26, 29 ถนนสาทรใต้ เขตสาทร กรุงเทพฯ 10120 โทรศัพท์ 0-2088-9100 โทรสาร 0-2088-9399

รายงานฉบับนี้จัดทำขึ้นโดยข้อมูลเท่าที่ปรากฏและเชื่อว่าเป็นที่น่าเชื่อถือได้แต่ไม่เป็นการยืนยันถึงความถูกต้องและความสมบูรณ์ของข้อมูลนั้นๆ โดยบริษัทหลักทรัพย์ ทรินิตี้ จำกัด ผู้จัดทำขอสงวนสิทธิ์ในการเปลี่ยนแปลงความเห็นหรือประมาณการต่างๆ ที่ปรากฏในรายงานฉบับนี้โดยไม่ต้องแจ้งล่วงหน้า รายงานฉบับนี้มีวัตถุประสงค์เพื่อใช้ประกอบการตัดสินใจของนักลงทุน โดยไม่ได้เป็นการชี้แนะหรือชักชวนให้ นักลงทุนทำการซื้อหรือขายหลักทรัพย์ หรือตราสารทางการเงินใดๆ ที่ปรากฏในรายงาน

Fund Flow

Foreign Portfolio Investment in Equities (Asia ex. Japan)

Unit : US\$ mn

	As at	Day	WTD Net	MTD Net	YTD Net
India	8-Jun	74.2	321.6	721.3	5,169.9
Indonesia	9-Jun	-19.3	-13.9	-13.9	1,369.1
Malaysia	8-Jun	-34.6	-77.5	-102.5	-740.7
Philippines	9-Jun	-3.6	-8.4	-12.9	-577.7
South Korea	12-Jun	-72.4	-72.4	305.7	9,505.7
Sri Lanka	9-Jun	-0.4	-1.4	-1.5	1.5
Taiwan	9-Jun	283.4	56.1	490.7	11,113.1
Thailand	9-Jun	-43.5	24.1	-71.1	-2,914.7
Vietnam	9-Jun	2.9	-15.6	-28.8	-37.4

Source: Bloomberg

Net Foreign

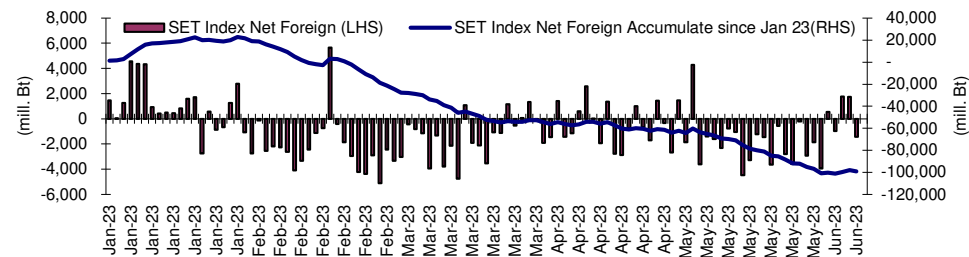
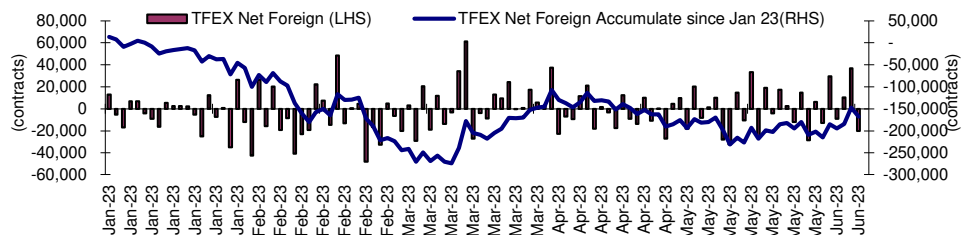

Indicators to watch

	Last	Previous	% chg	1W Prior	1M Prior	Remark
VIX Index	26.52	24.80	6.9%	42.5%	30.4%	-
Ted Spread	0.37	0.27	38.8%	118.9%	219.5%	-
TTF (Thai Trust Fund)	11.27	11.25	0.2%	0.4%	6.1%	+
U.S.Dollar Index	103.59	103.32	0.3%	0.0%	2.1%	-
U.S.Bond Yield	3.74	3.73	0.5%	3.7%	9.2%	+
US Coal Index	7.5	6.87	9.2%	39.9%	58.2%	+
Emerging Asia Index (MXMS)	519.80	513.13	1.3%	-3.2%	-5.4%	+

Source: Bloomberg, Aspen

Price performance of Stock in SET50

(for weekly: 2 - 9 Jun 2023)

Stock	9-Jun-23	%YTD	%-1W	%-1M	%-3M	%-6M	%-12M
SET	1,555.11	-6	2	-1	-4	-4	-5
SET50	941.58	-5	2	-1	-2	-4	-5
BANK	398.93	-4	0	4	5	5	5
BBL	163.00	34	-1	0	3	14	21
KBANK	132.50	-7	1	-1	-4	-7	-11
KTB	19.50	48	0	4	13	11	23
SCB	107.50	-15	2	1	3	4	-5
TISCO	96.75	1	0	5	-5	-2	8
TTB	1.66	13	-1	11	19	22	31
COMM	36,146.23	-3	0	-5	-4	-2	-2
CRC	40.75	27	1	-11	-8	-6	12
COM7	28.50	-32	-2	4	-10	-12	-16
CPALL	63.25	7	0	-4	0	-2	-1
GLOBAL	17.40	-13	-3	-3	-10	-11	-20
HMPRO	13.80	-5	0	-5	-3	-4	-2
CONMAT	8,722.23	-14	2	-1	-2	-4	-8
SCC	333.00	-14	2	0	1	0	-9
ENERG	21,480.86	-13	3	-3	-5	-13	-16
BANPU	8.75	-17	5	2	-19	-36	-33
BGRIM	37.50	-7	3	-6	-1	-1	8
EA	64.00	-33	4	-5	-17	-34	-27
EGCO	143.50	-18	1	-8	-11	-16	-20
GPSC	58.75	-34	1	-10	-11	-16	-10
GULF	47.00	3	0	-12	-9	-13	-1
OR	20.80	-23	3	-6	0	-14	-23
PTT	31.75	-16	5	1	2	-1	-16
PTTEP	151.50	28	6	1	2	-12	-13
RATCH	37.50	-17	3	-3	-4	-11	-5
TOP	46.00	-7	3	-3	-12	-15	-24
ETRON	11,716.98	78	-1	21	-3	29	135
DELTA	98.00	-76	-1	24	-90	-86	-69
FIN	4,102.66	-26	1	1	-2	-13	-22
JMT	43.00	-38	5	6	-1	-39	-41
KTC	53.00	-11	4	-2	-7	-11	-13
MTC	41.25	-30	0	11	24	6	-16
SAWAD	55.00	-11	-3	-6	4	11	1
TIDLOR	27.00	-26	0	17	9	-8	-19
FOOD	11,776.16	-12	1	3	-6	-6	-12
CBG	65.00	-46	-1	-14	-36	-32	-39
CPF	21.50	-16	5	6	-2	-9	-19
MINT	33.75	17	-1	1	2	10	-3
OSP	30.00	-12	0	0	-8	4	-12
TU	13.70	-30	-5	-7	-9	-18	-21
HELTH	7,116.37	24	1	-3	1	1	11
BDMS	28.75	25	1	-3	3	2	15
BH	235.00	67	2	-4	9	12	32
ICT	161.16	-16	3	-3	-4	1	-17
ADVANC	219.00	-5	3	0	6	17	3
INTUCH	74.75	-7	1	-4	2	1	6
JMART	19.80	-66	-1	1	-22	-53	-65
TRUE	7.05	N/A	7	-13	-16	N/A	N/A
PKG	3,921.56	-40	-2	-12	-23	-30	-30
SCGP	38.50	-44	-3	-14	-27	-33	-32
PETRO	840.99	-25	3	-5	-12	-15	-25
IVL	33.25	-23	2	-3	-6	-18	-35
PTTGC	38.50	-34	8	-9	-20	-16	-21
PROP	249.98	4	2	-4	-5	-6	3
AWC	5.00	8	2	-9	-14	-19	0
CPN	67.75	20	3	-3	3	-5	9
LH	8.60	-2	2	-9	-12	-10	-2
TRANS	350.69	4	2	-2	0	-5	-1
AOT	72.25	18	2	-1	4	-2	5
BEM	8.35	-1	4	-7	-8	-13	-6
BTS	7.35	-21	3	-6	-5	-11	-14
TOURISM	646.01	37	2	-7	-9	4	12
CENTEL	49.75	59	1	-12	-13	4	16

1 Week Performance

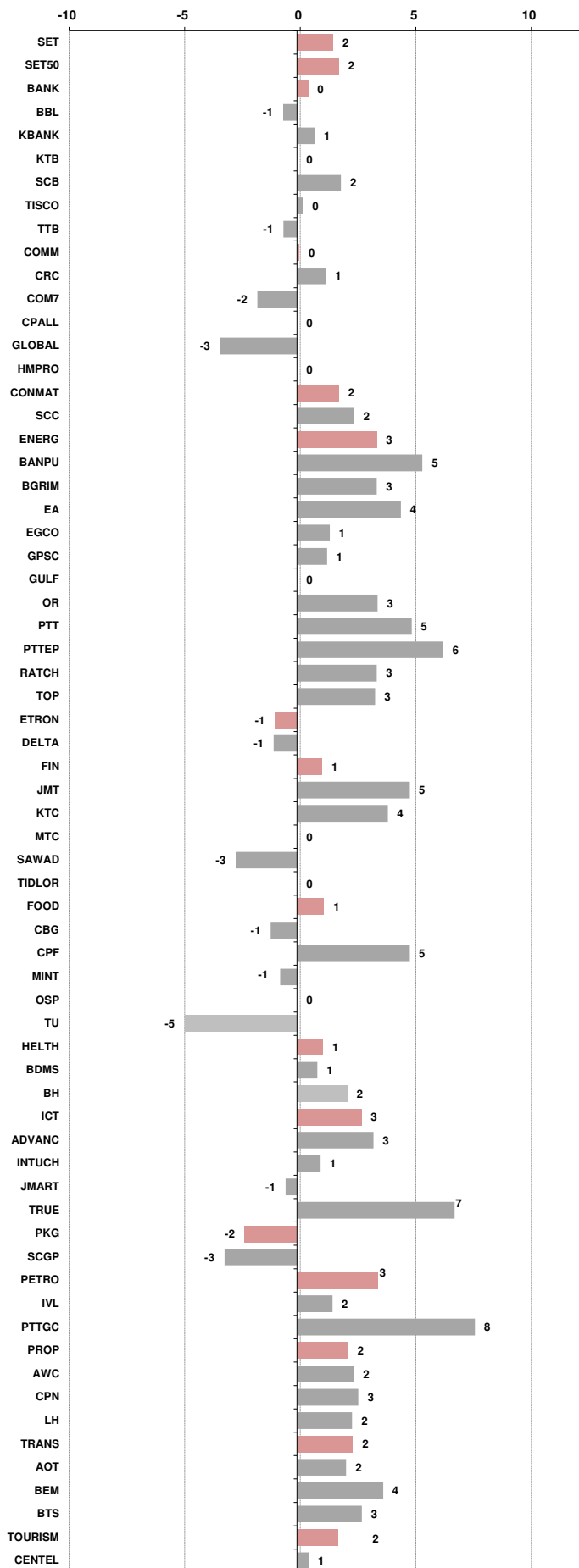



อัตราแลกเปลี่ยนวันนี้*		34.57	Change	-0.05
------------------------	--	-------	--------	-------

*เปรียบเทียบ Transaction ล่าสุดกับก่อนหน้า (โดยไม่แยกว่าเป็นของ off-shore หรือ on-shore)

สินค้า	หน่วยราคา	ปิดล่าสุด	ก่อนหน้า	ราคาปิดล่าสุด	ก่อนหน้า	เปลี่ยน +/-	%	หลักทรัพย์ที่เกี่ยวข้อง	
เรือ <i>ปรับปรุง</i>	Baltic Dry Index (spot)	9-Jun-23	8-Jun-23	1,055	1,040	+15.00	1.4%	PSL, TTA	
	BHSI (Handy Size)	9-Jun-23	8-Jun-23	501	515	-14.00	-2.7%		
ยาง	(US Cents/kg)	9-Jun-23	8-Jun-23	155.50	157.20	-1.70	-1.1%	STA, TRUBB	
น้ำตาล	(Cent/Pound)	9-Jun-23	8-Jun-23	25.02	25.09	-0.07	-0.3%	KSL	
ถั่วเหลือง	(Cent\$/Bushel)	9-Jun-23	8-Jun-23	1,207.75	1,358.25	-150.50	-11.1%	TVO	
น้ำมันปาล์ม	(US\$/ton)	9-Jun-23	8-Jun-23	3,367.00	3,314.00	+53.00	1.6%	CPI, LST, UPOIC, UVAN	
สังกะสี	(US\$/ton)	9-Jun-23	8-Jun-23	2,402.50	2,380.00	+22.50	0.9%	PDI	
ทองคำ	(US\$/oz)	9-Jun-23	8-Jun-23	1,962.20	1,963.60	-1.40	-0.1%	THL (Source:Aspen)	
SPDR Gold Trust	(ton)	9-Jun-23	8-Jun-23	934.65	934.65	+0.00	0.0%		
น้ำมันดิบ <i>ทุกวัน</i>	WTI (US\$/barrel)	9-Jun-23	8-Jun-23	70.17	71.29	-1.12	-1.6%	PTT, PTTEP, TOP, PTTGC, BCP	
	Brent (US\$/barrel)	9-Jun-23	8-Jun-23	74.79	75.96	-1.17	-1.5%	(Source:Aspen)	
ค่าการกลั่น <i>ทุกวัน</i>	GRM (US\$/barrel)	9-Jun-23	8-Jun-23	5.12	5.15	-0.03	0.0%	BCP, IRPC, PTTGC and TOP (Bloomberg)	
น้ำมันทำความร้อน	Heating Oil (cent/gallon)	9-Jun-23	8-Jun-23	207.60	210.48	-2.88	-1.4%	BCP, IRPC, PTTGC and TOP (Bloomberg)	
	Natural Gas(\$/MMBtu)	9-Jun-23	8-Jun-23	2.29	2.31	-0.03	-1.1%	PTTEP, PTT, BANPU (Bloomberg)	
ปิโตรเคมี	Naphtha (US\$/MT)	9-Jun-23	8-Jun-23	560.50	561.75	-1.25	-0.2%	PTTGC, SCC (เป็นต้นทุน)	
	Ethylene (US\$/MT)	2-Jun-23	26-May-23	825	825	+0.00	0.0%	PTTGC, SCC, IRPC (Bloomberg)	
	Propylene (US\$/MT)	2-Jun-23	26-May-23	775	795	-20.00	-2.5%	PTTGC, SCC, IRPC	
เหล็ก	HRC (US\$/ton) ริดร้อน	9-Jun-23	8-Jun-23	928.0	928.0	+0.00	0.0%	(Source:Bloomberg)	
ถ่านหิน	NEX (US\$/ton)	9-Jun-23	2-Jun-23	136.08	134.72	+1.36	1.0%	BANPU, LANNA, UMS	
อาหาร	ไก่ (บาท/กก.)	31-Mar-23	28-Feb-23	39.25	40.00	-0.75	-1.9%	CPF, GFPT (Source: CPF)	
	ทุเรียน <i>ทุกเดือน</i>	กึ่งVannamei(บาท/กก.)	31-Mar-23	28-Feb-23	160	160	+0.00	0.0%	CPF, CFRESH, SSF, ASIAN, TU
	ทุเรียน <i>ทุกเดือน</i>	สุกร (บาท/กก.)	31-Mar-23	28-Feb-23	82	84	-2.00	-2.4%	CPF

กราฟแสดงแนวโน้มราคา

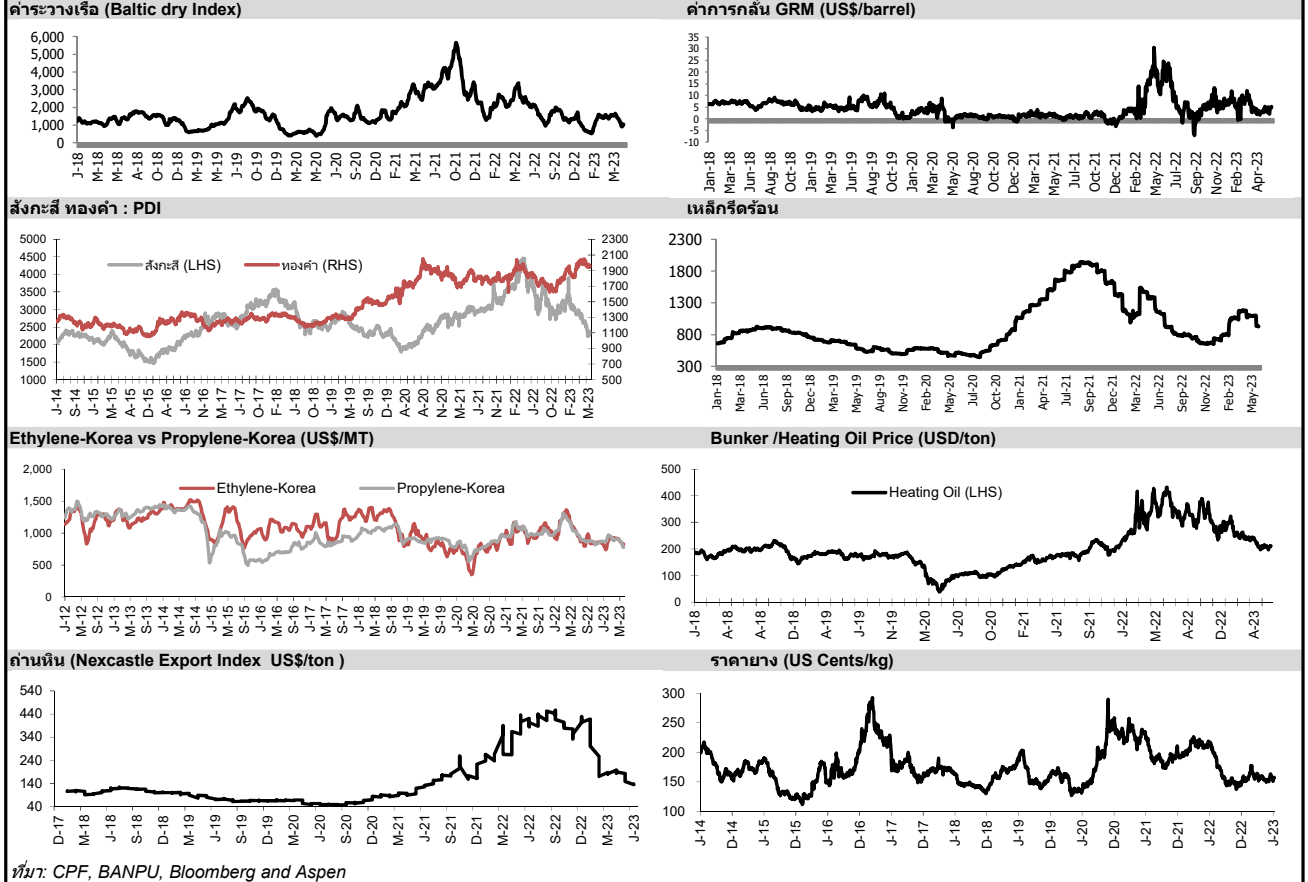

ที่มา: CPF, BANPU, Bloomberg and Aspen



NVDR Trading Data by Stock : 12 Jun 2023

Total NVDR Trading (Bt m)	Date 9 Jun 23	Net (Bt M)
21,398.32	Institutions	+1,352.00
% of SET : 24.71%	Proprietary	+435.24
Total SET Trading Value : +43,301.22	Foreign	-1,503.56
	Local Investor	-283.68

STOCK	Net Buy ซื้อสุทธิ					
	Value (Btm) : มูลค่า (ล้านบาท)					
	9 Jun	8 Jun	7 Jun	6 Jun	2 Jun	Total 5 Days
1 BDMS	505.3	239.2	75.8	500.6	64.8	1,385.6
2 AOT	199.1	153.7	-130.9	-176.1	-181.8	-136.1
3 KTB	185.1	237.1	-38.5	23.8	157.5	565.1
4 TTB	143.7	41.1	36.2	29.7	-3.2	247.5
5 CPALL	141.2	584.5	-377.2	1,888.5	-28.1	2,208.9
6 SCC	138.8	250.4	239.9	0.3	16.1	645.6
7 JMT	111.2	-95.9	3.2	-93.2	-279.8	-354.6
8 SCB	99.7	289.2	236.4	179.1	-52.5	751.9
9 BBL	92.2	271.0	64.4	-250.2	35.7	213.2
10 MINT	84.4	234.5	157.5	42.9	-53.4	465.8
11 BCP	78.0	102.9	19.2	-168.7	118.3	149.8
12 TCAP	71.2	58.4	24.7	42.9	65.1	262.3
13 JMART	69.3	-16.6	2.9	-23.6	-32.3	-0.4
14 ICHI	49.5	-16.5	13.8	47.3	10.1	104.3
15 TISCO	40.9	59.6	79.2	-15.5	-33.9	130.3
16 THG	40.2	11.7	3.1	26.0	9.6	90.6
17 KCE	40.1	-13.1	35.6	-10.0	-10.5	42.1
18 DITTO	36.6	-16.4	7.3	7.1	-13.7	20.9
19 TEAMG	32.4	-7.4	0.0	-1.7	-3.0	20.2
20 RCL	28.2	4.7	-1.9	3.4	1.9	36.3
21 IRPC	26.0	80.2	17.0	-0.2	29.0	152.0
22 VGI	25.9	8.6	23.8	0.8	-17.1	42.0
23 TIDLOR	23.2	55.4	0.2	86.2	33.9	198.9
24 WHA	23.1	41.2	7.1	1.6	-19.9	53.1
25 TLI	22.3	43.2	5.8	3.5	20.1	95.0
26 NCAP	15.0	2.1	-0.1	1.2	0.6	18.8
27 TOP	13.4	-9.3	-21.9	-102.6	129.8	9.3
28 MC	13.0	5.9	11.6	14.0	-3.3	41.1
29 ITC	12.6	19.0	7.3	2.9	11.5	53.3
30 GPSC	11.1	-3.2	-5.8	2.9	109.2	114.3

STOCK	Net Sell ขายสุทธิ					
	Value (Btm) : มูลค่า (ล้านบาท)					
	9 Jun	8 Jun	7 Jun	6 Jun	2 Jun	Total 5 Days
KBANK	-658.8	-669.9	-16.5	-102.2	159.2	-1,288.2
DELTA	-609.3	398.7	238.1	297.0	178.4	502.9
PTTGC	-226.0	-221.9	-56.5	-9.5	154.7	-359.1
GULF	-147.3	-168.8	47.8	119.9	-204.7	-353.1
TU	-109.7	-56.2	59.8	-92.7	5.2	-193.6
TRUE	-109.4	-54.1	-65.7	-16.0	-25.8	-271.1
CBG	-99.7	27.3	66.9	-46.9	70.3	18.0
PTT	-95.4	375.1	100.2	125.4	65.9	571.1
BANPU	-94.1	-160.5	8.1	-69.6	-68.2	-384.3
OR	-91.4	-24.0	-40.6	132.2	-31.8	-55.6
CRC	-87.4	-126.0	44.9	43.2	121.0	-4.3
EA	-87.0	20.1	92.7	-20.0	98.7	104.5
IVL	-70.0	83.9	-39.0	-71.2	91.0	-5.2
ADVANC	-61.2	114.3	37.1	-4.1	7.4	93.5
LH	-54.7	-207.1	-109.2	-26.5	52.7	-344.8
PTTEP	-51.1	-95.0	-177.3	361.0	37.3	74.9
MEGA	-48.4	-30.9	-0.2	-19.1	-52.8	-151.4
MTC	-40.3	26.0	57.2	11.0	-52.7	1.2
CPF	-36.4	194.7	17.8	-19.4	-56.6	100.1
SCGP	-27.9	279.1	203.5	31.4	84.3	570.4
BAM	-22.3	-9.0	1.8	2.7	25.9	-0.9
BH	-21.6	110.1	54.7	-44.7	-128.7	-30.2
AWC	-21.3	11.9	21.3	-39.8	15.3	-12.7
SIRI	-21.3	14.6	2.8	-11.8	-1.1	-16.8
AH	-19.9	-181.5	34.9	14.3	-3.2	-155.5
KTC	-19.0	31.9	-30.0	5.8	52.4	41.0
OSP	-16.4	-12.0	-97.7	-56.3	-98.0	-280.4
HANA	-15.3	-120.9	-52.2	-29.6	-41.3	-259.4
INTUCH	-15.0	-55.1	40.7	-22.5	-59.4	-111.4
SNNP	-14.9	-22.9	-14.5	-13.4	-2.4	-68.2

STOCK	MONTH TO DATE (Bt m) ยอดซื้อขายสุทธิเดือน มิถุนายน 66	
	1 - 9 Jun 23	
	TOTAL NET BUY	TOTAL NET SELL
CPALL	2,309.6	-1,463.1
BDMS	1,312.1	-696.0
MAKRO	1,252.8	-611.1
SCGP	653.7	-468.4
SCC	626.0	-426.8
DELTA	608.3	-409.0
SCB	579.7	-383.9
KTB	552.9	-382.3
MINT	393.6	-339.1
PTT	369.6	-298.2
TTB	341.8	-257.8
TCAP	289.7	-213.2
CPN	277.0	-180.5
TIDLOR	259.7	-178.8
BTS	185.1	-169.2
BCP	171.6	-164.8
IRPC	156.0	-148.9
BA	138.7	-148.5
ADVANC	138.5	-128.7
TISCO	127.1	-122.2
ICHI	113.7	-119.7
TLI	106.5	-100.8
THG	98.4	-91.7
WHA	95.2	-79.9
CRC	83.8	-74.5
SPRC	81.2	-73.5
MASTER	76.4	-73.5
BBL	72.4	-57.3
BLA	69.1	-52.1
KCE	66.1	-51.6

STOCK	YEAR TO DATE Y2023 (Bt m) ยอดซื้อขายสุทธิประจำปี 2566	
	3 Jan 23 - 9 Jun 23	
	TOTAL NET BUY	TOTAL NET SELL
1 CPALL	9,645.8	-16,323.4
2 BDMS	6,711.7	-3,878.1
3 MAKRO	4,110.7	-3,602.1
4 SCC	3,405.6	-3,455.3
5 KTB	2,992.4	-3,397.7
6 BBL	2,388.8	-3,003.1
7 TTB	2,005.5	-2,448.2
8 TESCO	1,918.1	-2,183.9
9 TIDLOR	1,731.1	-2,030.9
10 SCB	1,709.5	-1,882.1
11 HANA	1,361.4	-1,663.3
12 WHA	1,283.7	-1,652.1
13 TRUE	1,252.4	-1,570.8
14 JMART	1,158.6	-1,372.5
15 SAWAD	1,112.1	-1,189.0
16 ICHI	1,103.5	-1,163.7
17 TLI	896.9	-1,031.8
18 AMATA	872.3	-1,026.0
19 CBG	852.0	-997.9
20 TCAP	806.3	-871.6
21 INTUCH	718.7	-863.0
22 BTG	717.5	-792.1
23 SCGP	665.2	-756.6
24 ADVANC	643.0	-725.5
25 MINT	630.9	-652.7
26 BTS	605.3	-644.3
27 ITC	545.6	-568.8
28 PSG	538.4	-452.7
29 MTC	464.8	-389.1
30 GUNKUL	463.0	-385.4

STOCK	Total Net BUY/SELL Y2022 ยอดซื้อขายสุทธิประจำปี 2565	
	Value (Btm) : มูลค่า (ล้านบาท)	
	TOTAL NET BUY	TOTAL NET SELL
1 PTTEP	24,291	PTT -4,542
2 BDMS	21,045	PTTGC -3,390
3 AOT	17,316	SCC -2,224
4 BH	14,290	DTAC -1,701
5 EA	13,423	SABUY -1,578
6 KBANK	11,914	TU -1,164
7 CPALL	11,493	NEX -1,106
8 BANPU	9,175	KCE -1,104
9 TRUE	7,682	WICE -1,099
10 TOP	7,607	JMART -1,052
11 IVL	7,432	BAM -702
12 ADVANC	7,122	JAS -688
13 MAKRO	7,078	BYD -687
14 CRC	7,059	IRPC -682
15 CPN	6,619	RBF -623
16 CPF	5,700	III -574
17 DELTA	5,694	DITTO -513
18 KTB	5,693	ASK -511
19 BCP	5,315	TCAP -509
20 HMPRO	5,088	GUNKUL -503
21 MORE	4,994	BEC -474
22 AWC	4,789	NINE -439
23 OSP	4,166	AS -436
24 SPALI	4,128	JTS -419
25 BEM	3,789	WORK -365
26 MTC	3,689	SAT -351
27 MINT	3,574	HUMAN -345
28 INTUCH	3,497	MACO -342
29 LH	3,391	LEO -300
30 OR	3,371	BTG -296

แบบรายงานการเปลี่ยนแปลงการถือหลักทรัพย์และสัญญาซื้อขายล่วงหน้าของผู้บริหาร (แบบ 59)

ชื่อผู้บริหาร	วิธีการได้มา/ จำหน่าย	จำนวน (หุ้น)	ราคา (บาท)	มูลค่า (บาท)	ประเภท หลักทรัพย์	วันที่ได้มา/ จำหน่าย	
AH	นาย ชู ชวนเชียบ	ซื้อ	147,800.00	30.91	4,568,498.00	หุ้นสามัญ	8/6/2566
AH	นาย ศรัทธา เพ็ชรอินทร์	ซื้อ	7,000.00	32.50	227,500.00	หุ้นสามัญ	8/6/2566
BJCHI	นาย เจริญ จินลี	ขาย	270,000.00	1.47	396,900.00	หุ้นสามัญ	8/6/2566
CPW	นาย ณรงค์ อิงค์อเนต	ซื้อ	122,100.00	2.98	363,858.00	หุ้นสามัญ	8/6/2566
ECL	นาย ประภากร วีระพงษ์	ซื้อ	344,200.00	1.61	554,162.00	หุ้นสามัญ	8/6/2566
EKH	นาย สุทธิพงษ์ ตั้งสัจจะพจน์	ซื้อ	10,000.00	7.95	79,500.00	หุ้นสามัญ	8/6/2566
ILM	นาย ต่อศักดิ์ กาญจนนิมมานนท์	ขาย	20,000.00	23.60	472,000.00	หุ้นสามัญ	9/6/2566
INSET	นาย วิเชียร เจียกเจิม	ซื้อ	100,000.00	2.32	232,000.00	หุ้นสามัญ	8/6/2566
INSET	นาย วิเชียร เจียกเจิม	ขาย	77,400.00	0.37	28,638.00	ใบสำคัญแสดงสิทธิที่จะซื้อหุ้น	8/6/2566
JMT	นาย ปิยะ พงษ์อัฒนา	ซื้อ	25,000.00	38.75	968,750.00	หุ้นสามัญ	8/6/2566
JMT	นาย สมศักดิ์ อดิศักดิ์ตะกูล	ซื้อ	500,000.00	38.82	19,410,000.00	หุ้นสามัญ	8/6/2566
KUN	นาย พิชญ์ เทวอักษร	ซื้อ	818,800.00	2.10	1,719,480.00	หุ้นสามัญ	7/6/2566
LANNA	นาย ชยฤทธิ์ ชูเชื้อ	ขาย	80,000.00	16.10	1,288,000.00	หุ้นสามัญ	8/6/2566
LANNA	นาย ชยฤทธิ์ ชูเชื้อ	ขาย	6,600.00	16.10	106,260.00	หุ้นสามัญ	8/6/2566
MASTER	นาย กุรวาณ แจ่มแจ่มญาณ	ขาย	3,500.00	85.25	298,375.00	หุ้นสามัญ	7/6/2566
MASTER	นาย กุรวาณ แจ่มแจ่มญาณ	ขาย	2,500.00	84.00	210,000.00	หุ้นสามัญ	8/6/2566
MEB	นาย กฤษณ์ ปัทมะโรจน์	ขาย	40,000.00	33.00	1,320,000.00	หุ้นสามัญ	8/6/2566
MGC	นางสาว เจิดนงกต์ อรรณพชนวิริยะ	ซื้อ	503,300.00	9.77	4,917,241.00	หุ้นสามัญ	8/6/2566
MJD	นางสาว เพชรลดา ทูลวรลักษณ์	ซื้อ	76,000.00	1.49	113,240.00	หุ้นสามัญ	7/6/2566
MTW	นางสาว ชีวจิตร ตั้งจิตบุญโพธิวัฒน์	ขาย	3,519,200.00	4.07	14,323,144.00	หุ้นสามัญ	7/6/2566
MTW	นางสาว ลัดดา คำราช	ขาย	348,000.00	4.02	1,398,960.00	หุ้นสามัญ	7/6/2566
NCAP	นางสาว อุบลวรรณ ปิยะจินดา	ขาย	15,000.00	5.25	78,750.00	หุ้นสามัญ	8/6/2566
NCAP	นางสาว อุบลวรรณ ปิยะจินดา	ขาย	15,000.00	5.15	77,250.00	หุ้นสามัญ	8/6/2566
PCC	นาย กิตติ สิมฤทธิ์	ซื้อ	50,000.00	3.02	151,000.00	หุ้นสามัญ	8/6/2566
PL	นาย สาระ ลำชำ	ซื้อ	11,000.00	2.40	26,400.00	หุ้นสามัญ	8/6/2566
SABUY	นาย ชูเกียรติ รุจนพรพิง	ซื้อ	430,000.00	10.91	4,691,300.00	หุ้นสามัญ	8/6/2566
SABUY	นาย ชูเกียรติ รุจนพรพิง	ซื้อ	570,000.00	11.10	6,327,000.00	หุ้นสามัญ	9/6/2566
SAMART	นาย ธนาวัฒน์ วิไลลักษณ์	ขาย	400,000.00	0.44	176,000.00	ใบสำคัญแสดงสิทธิที่จะซื้อหุ้น	8/6/2566
SAMART	นาย วัฒน์ชัย วิไลลักษณ์	ขาย	369,550.00	0.36	133,038.00	ใบสำคัญแสดงสิทธิที่จะซื้อหุ้น	8/6/2566
SAMART	นาย วัฒน์ชัย วิไลลักษณ์	ขาย	266,666.00	0.36	95,999.76	ใบสำคัญแสดงสิทธิที่จะซื้อหุ้น	8/6/2566
SAMART	นาย วัฒน์ชัย วิไลลักษณ์	ขาย	116,667.00	0.37	43,166.79	ใบสำคัญแสดงสิทธิที่จะซื้อหุ้น	8/6/2566
SAMART	นาย วัฒน์ชัย วิไลลักษณ์	ขาย	229,400.00	0.37	84,878.00	ใบสำคัญแสดงสิทธิที่จะซื้อหุ้น	8/6/2566
SAMART	นาย วัฒน์ชัย วิไลลักษณ์	ขาย	228,783.00	0.37	84,649.71	ใบสำคัญแสดงสิทธิที่จะซื้อหุ้น	8/6/2566
SAMART	นาย วัฒน์ชัย วิไลลักษณ์	ขาย	109,118.00	0.37	40,373.66	ใบสำคัญแสดงสิทธิที่จะซื้อหุ้น	8/6/2566
SAMART	นาย วัฒน์ชัย วิไลลักษณ์	ขาย	2,003,467.00	0.42	841,456.14	ใบสำคัญแสดงสิทธิที่จะซื้อหุ้น	8/6/2566
SC	นาย มานิจ บรรจงธกกิจ	ขาย	600,000.00	4.53	2,718,000.00	หุ้นสามัญ	8/6/2566
STI	นาย รุ่งสรรค์ พัชราภิตติ	ซื้อ	20,000.00	4.46	89,200.00	หุ้นสามัญ	7/6/2566
TMILL	นาย ปรีชา อรรถวิวัฒน์	ซื้อ	200.00	3.86	772.00	หุ้นสามัญ	8/6/2566
VL	นาย ทวีศิลป์ ชินะพัฒน์วงศ์	ซื้อ	200,000.00	1.03	206,000.00	หุ้นสามัญ	8/6/2566

ที่มา : ศูนย์สารสนเทศตลาดทุน สำนักงานคณะกรรมการ ก.ล.ด.

แบบรายงานการได้มาหรือจำหน่ายหลักทรัพย์ของกิจการ (246-2)

ชื่อบริษัท	ชื่อผู้ได้มา/ จำหน่าย	Sell/Buy	ประเภท หลักทรัพย์	%ได้มา/ จำหน่าย	%หลังได้มา/ จำหน่าย	วันที่ได้มา/ จำหน่าย	หมายเหตุ
BCT	SKI CARBON BLACK (MAURITIUS) LIMITED	ได้มา	หุ้น	39.7761	43.5027	8/6/2566	
BCT	FMR LLC	จำหน่าย	หุ้น	5.0831	4.3932	6/6/2566	

ที่มา : ศูนย์สำรวจหลักทรัพย์ ตลาดหุ้น สำนักงานคณะกรรมการ ก.ล.ด.

หลักทรัพย์ที่ต้องซื้อขายด้วยบัญชี Cash Balance

Stock																					
	12	13	14	15	16	19	20	21	22	23	26	27	28	29	30	3	4	5	6	7	10
LEVEL 1 : ผู้ซื้อต้องใช้บัญชี Cash Balance และห้ามนำหลักทรัพย์ที่กำหนดมาคำนวณวงเงินซื้อขาย																					
KWI																				Exit: 20 Jun	
BVG																				Exit: 23 Jun	
MPIC																					
OTO																					
OTO-W1																				Exit: 30 Jun	
MTW																					

LEVEL 2: ผู้ซื้อต้องใช้บัญชี Cash Balance, ห้ามคำนวณวงเงินซื้อขาย และห้าม Net Settlement

NC																				Exit: 22 Jun
----	--	--	--	--	--	--	--	--	--	--	--	--	--	--	--	--	--	--	--	--------------

LEVEL 3: ห้ามซื้อขาย (SP) 1 วันทำการวันแรก และผู้ซื้อต้องใช้บัญชี Cash Balance, ห้ามคำนวณวงเงินซื้อขาย และห้าม Net Settlement

-

Source: SET

Short Sales

Stock	% Short Sale Volume Comparing with Main Board	Average Price (Bt)	Volume (shares)	Value (Mil. B)
DELTA-R	19.45	99.82	4,803,600	479,479,700
BDMS	13.11	28.52	7,721,800	220,201,300
GULF-R	22.13	46.87	4,578,500	214,573,700
AOT	9.76	71.73	1,747,300	125,331,700
AOT-R	9.75	71.71	1,746,200	125,216,550
ADVANC-R	11.72	217.58	555,500	120,866,500
PTTGC-R	13.43	38.07	2,936,500	111,785,850
DELTA	4.44	99.72	1,096,800	109,374,300
CRC-R	15.27	40.57	2,398,300	97,300,875
BANPU-R	10.24	8.71	10,752,400	93,702,535
CBG-R	27.15	64.64	1,415,600	91,510,600
CPF-R	15.82	21.45	4,152,200	89,053,590
BANPU	9.48	8.72	9,949,600	86,806,675
PTT	9.20	31.75	2,500,400	79,387,700
BBL-R	10.82	162.95	480,500	78,295,900
MINT	11.74	34.21	2,209,200	75,574,450
TTB	10.23	1.66	41,367,000	68,871,452
KTB	7.55	19.47	3,379,600	65,787,790
PTTEP-R	8.12	150.80	429,700	64,797,800
TRUE-R	10.72	6.95	8,483,000	58,969,630
ADVANC	5.71	217.10	271,000	58,834,900
CPALL	8.00	63.25	868,100	54,907,325
KBANK-R	2.53	132.99	403,600	53,675,700
PTTGC	6.00	37.96	1,316,400	49,966,725
MTC-R	21.38	41.20	1,190,100	49,033,450
LH-R	15.21	8.56	5,682,300	48,665,685
CPF	8.58	21.36	2,262,000	48,316,120
KBANK	2.27	133.00	362,100	48,159,300
EA-R	8.89	64.18	736,200	47,249,775
SCC-R	6.93	335.52	140,100	47,005,700
BBL	6.15	162.96	272,900	44,472,150
LH	13.65	8.57	5,097,600	43,665,625
BH-R	8.51	235.64	179,900	42,391,000
HANA-R	16.52	45.70	918,900	41,989,650
PTT-R	4.82	31.75	1,309,500	41,576,625
OSP-R	20.47	30.24	1,254,700	37,945,675
IVL-R	10.68	33.26	1,074,600	35,746,175
BEM-R	26.63	8.36	4,238,000	35,412,540
KKP-R	8.32	62.61	521,000	32,619,000
PTTEP	4.00	150.54	212,300	31,958,650
BH	6.33	236.32	133,400	31,525,400
BCH-R	11.20	18.47	1,581,800	29,213,340
TU	5.53	13.79	2,097,600	28,923,550
CPN-R	6.13	68.10	417,100	28,403,950
INTUCH-R	15.99	74.89	378,000	28,310,175
GULF	2.84	46.92	586,500	27,518,450
KTB-R	3.09	19.50	1,382,000	26,948,540
TU-R	5.06	13.74	1,929,100	26,499,830
OR-R	5.23	20.53	1,211,600	24,871,440
HMPRO-R	10.42	13.83	1,761,200	24,364,690
SCGP	4.97	38.70	612,600	23,707,800
JMT	1.81	42.41	553,400	23,471,125
TIDLOR	7.92	26.94	848,000	22,843,475
TRUE	4.15	6.95	3,282,600	22,809,090
HMPRO	9.62	13.77	1,633,200	22,486,440
SAWAD-R	8.65	55.16	401,400	22,139,400
OR	4.56	20.55	1,055,100	21,678,490
CENTEL-R	14.70	49.84	430,000	21,430,700
IVL	6.38	33.28	641,400	21,345,900
SIRI	8.07	1.89	11,181,100	21,135,090

Source: SET



June 2023

Monday	Tuesday	Wednesday	Thursday	Friday
			1	2
			<ul style="list-style-type: none"> ▪ MOSHI ลูกหุ้นเข้า 29,999,954 หุ้น ▪ NUSA ลูกหุ้นเข้า 1,420,508,480 หุ้น ▪ SNP ลูกหุ้นเข้า 1,895,871 หุ้น ▪ K-W2 เข้าซื้อขายเป็นวันแรก (79.7mn sh 1:1 @ Bt0.80) 	<ul style="list-style-type: none"> ▪ BKKCP XD 0.16 บาท ▪ TIF1 XD 0.14 บาท ▪ CHO ลูกหุ้นเข้า 66,137,564 หุ้น ▪ GEL ลูกหุ้นเข้า 1,572,729,730 หุ้น ▪ SBNEXT ลูกหุ้นเข้า 54,941,385 หุ้น
5	6	7	8	9
<p>ชดเชยวันเฉลิมพระชนมพรรษาสมเด็จพระนางเจ้าสุทิดา พัชรสุธาพิมลลักษณ พระบรมราชินี และวันวิสาขบูชา (วันเสาร์ที่ 3 มิถุนายน 2566)</p>	<ul style="list-style-type: none"> ▪ WHABT XD 0.1685 บาท ▪ JKN ลูกหุ้นเข้า 1,355,013 หุ้น 	<ul style="list-style-type: none"> ▪ NEX ลูกหุ้นเข้า 347,374,889 หุ้น 	<ul style="list-style-type: none"> ▪ NRF ลูกหุ้นเข้า 3,149 หุ้น ▪ SIRI ลูกหุ้นเข้า 6,500,000 หุ้น ▪ SKY ลูกหุ้นเข้า 31,213,329 หุ้น ▪ BE8-W1 เข้าซื้อขายเป็นวันแรก (13.2mn sh 1:1 @ Bt75.00) 	<ul style="list-style-type: none"> ▪ BCT XD 1.40 บาท ▪ TR XD 0.05 บาท ▪ SC ลูกหุ้นเข้า 1,018,732 หุ้น
12	13	14	15	16
<ul style="list-style-type: none"> ▪ EKH ลูกหุ้นเข้า 7,741,757 หุ้น ▪ KUN ลูกหุ้นเข้า 62,710,139 หุ้น ▪ SABUY ลูกหุ้นเข้า 4,781,850 หุ้น ▪ BIOTEC-W2 เข้าซื้อขายเป็นวันแรก (1,016.6mn sh 1:1 @ Bt0.50) 	<ul style="list-style-type: none"> ▪ ABFTH XD 13.00 บาท 	<ul style="list-style-type: none"> ▪ LHK XD 0.09 บาท ▪ NUSA XW 5:1 		
19	20	21	22	23
26	27	28	29	30
		<ul style="list-style-type: none"> ▪ 3K-BAT XD 0.25 บาท 	<ul style="list-style-type: none"> ▪ PROUD XR 1.8:1 @ 1.75 บาท 	



July 2023

Monday	Tuesday	Wednesday	Thursday	Friday
3	4	5	6	7
	▪ STANLY XD 20.00 บาท			▪ KC XR 1:1.7 @ 0.12 บาท
10	11	12	13	14
17	18	19	20	21
				▪ TMW XD 1.70 บาท
24	25	26	27	28
	▪ VGI XD 0.04 บาท			วันเฉลิมพระชนมพรรษา พระบาทสมเด็จพระเจ้าอยู่หัว
31				
▪ EPG XD 0.14 บาท				