

38.2%: 119.29

51.25%: 108.98

61.6%: 99.19

แกว่งออกข้าง!

วันนี้คาดตลาด "Sideways"

แนวรับ 1,375 / 1,365
แนวต้าน 1,390 / 1,395

ตัวเลขแรงงานสหรัฐที่ออกมาในสัปดาห์ก่อนยังแข็งแกร่งลดทอนความกังวลในการเกิดภาวะเศรษฐกิจถดถอย แต่ก็ลดทอนโอกาสในการปรับลดอัตราดอกเบี้ยลงเร็วเช่นกัน / ราคาน้ำมันยังอ่อนแอคาดจำกัด Upside หุ่นในกลุ่มพลังงานได้อยู่



หุ้นแนะนำวันนี้ "HANA"

- คาดจะได้รับจิตวิทยาเชิงบวกจากการรายงานตัวเลขส่งออกของจีนออกมา +0.5%YoY มากกว่าที่ตลาดคาดและพลิกกลับมาขยายตัวอีกครั้งหลังหดตัวในช่วงที่ผ่านมากกระตุกความหวังผลประกอบการในช่วง 4Q'66 อาจดีกว่าที่ตลาดคาดเล็กน้อย
- ทางเทคนิค ราคาปรับตัวขึ้นยืนเหนือ EMA10 วัน ทำจุดต่ำสุดใหม่ในภาพระยะสั้นสูงขึ้น ขณะที่เครื่องมือทางเทคนิค MACD และ SSTO ให้สัญญาณซื้อ
- แนะนำ "ซื้อสะสม"

• **แนวรับ 45.50 / 44.50**

• **Target 50.00 / 52.00**

• **Stop < 43.00**



เปิดบัญชีลงทุนมั่นใจไปกับ AIRA ได้ทันที

รายงานฉบับนี้จัดทำในนามของบริษัทหลักทรัพย์ ไอรา จำกัด (มหาชน) ("ไอรา") เพื่อเป็นข้อมูลให้กับลูกค้าของไอราเท่านั้น มิได้เป็นการแนะนำหรือเสนอแนะหรือเชิญชวนเพื่อการซื้อหรือขายหลักทรัพย์ใดๆ ผู้อ่านควรตัดสินใจซื้อหรือขายหลักทรัพย์โดยใช้วิจารณญาณของตนเอง ไอรา รวมทั้งพนักงานของบริษัท ปราศจากความรับผิดชอบในความเสี่ยงอันเกิดจากการใช้ข้อมูลในรายงานนี้ ไม่ว่าจะทางตรงหรือทางอ้อม ทั้งหมดหรือบางส่วน และไม่ถือเป็นการรับประกันความถูกต้องสมบูรณ์และเชื่อถือได้ของข้อมูลในรายงานนี้ ไอรา และ/หรือ กรรมการบริษัท, พนักงานที่เกี่ยวข้อง อาจมีความสัมพันธ์กับ/หรืออาจให้บริการทางด้านวิชาชีพอื่นแก่ และ/หรือ บริหารทางการเงินอื่นๆ กับบริษัทที่กล่าวถึงในรายงานฉบับนี้ ไอราของสงวนสิทธิ์ในการเปลี่ยนแปลงความคิดเห็น หรือข้อมูลโดยไม่ต้องแจ้งล่วงหน้า เอกสารฉบับนี้ใช้ภายในไอราเท่านั้น มิได้จัดทำขึ้นสำหรับการลงตีพิมพ์ในหนังสือพิมพ์ หรือสื่ออื่นๆ แต่อย่างใด

นักกลยุทธ์ : ณรงค์เดช จันทรไพศาล, #066063

Email : narongdach.c@aira.co.th

ผู้ช่วยนักวิเคราะห์ : วรภัทร เภยญาพุกธารักษ์

@AIRASECITIES
 @AIRAPLC
 AIRASEC

Our View? “แกว่งออกข้าง”

ตลาดตลาดวันนี้ “Sideways” มองแนวรับที่บริเวณ 1,375 / 1,365 และแนวต้านที่บริเวณ 1,390 / 1,395 เมื่อคืนวันศุกร์ที่ผ่านมากระทรวงแรงงานสหรัฐเปิดเผยรายงานตัวเลขการจ้างงานนอกภาคการเกษตรเดือน พ.ย. ออกมาเพิ่มขึ้น 1.99 แสนรายสูงกว่าที่ตลาดคาด ขณะที่อัตราการว่างงานปรับตัวลงสู่ระดับ 3.7% บ่งชี้ตลาดแรงงานสหรัฐยังมีความแข็งแกร่งอยู่ในระดับหนึ่ง ลดทอนความหวังในการที่ธนาคารกลางสหรัฐ (FED) จะปรับอัตราดอกเบี้ยลงเร็วอย่างที่ตลาดเคยคาดหวังในช่วงที่ผ่านมา สะท้อนผ่าน Dollar Index ที่เริ่มกลับมาฟื้นตัวขึ้นอีกครั้งเข้านี้อยู่ที่ระดับ 103.9+/- และอัตราผลตอบแทนพันธบัตรสหรัฐ (US-Bond Yield) ฟื้นตัวขึ้นโดยรุ่นอายุ 10 ปีเข้านี้อยู่ที่ระดับ 4.25%+/- สอดคล้องกับที่ราคาการณิวัก่อนหน้า เรามองเป็นปัจจัยกดดัน-จำกัด Upside ทิศทางราคาสินทรัพย์เสี่ยงได้ โดยวันนี้เราแนะนำติดตามการรายงานตัวเลขดัชนีราคาผู้บริโภค (CPI) เดือน พ.ย. ของสหรัฐ คาดจะออกมาอยู่ที่ระดับ +0.0%MoM/+3.1%YoY

อีกทั้งเราคาดสัปดาห์นี้ตลาดจะให้ความสนใจไปกับการประชุม FOMC ของ FED ซึ่งเราคาดว่า FED จะยังคงอัตราดอกเบี้ยต่อไป แต่สิ่งที่น่าสนใจคือท่าทีต่อแนวโน้มการใช้นโยบายดอกเบี้ยในปีหน้าและมุมมองที่ FED มีต่อเศรษฐกิจสหรัฐในช่วงปีหน้า

อย่างไรก็ตามการรายงานตัวเลขเงินเฟ้อในช่วงสัปดาห์ที่ผ่านมาโดย CPI เดือน พ.ย. อยู่ที่ระดับ -0.5%YoY ขณะที่ PPI อยู่ที่ระดับ -3.0%YoY สะท้อนเศรษฐกิจกำลังเผชิญปัญหาเงินฝืดคาดจะกดดันทิศทางหุ้นในกลุ่มปิโตรเคมีอ่อนตัวลงถ่วงตลาดได้

ทางด้านราคาสัญญาน้ำมันดิบล่วงหน้า WTI. ส่งมอบเดือน ม.ค. เมื่อคืนนี้พยายามรีบาวด์กลับขึ้นบ้างแต่ยังอ่อนกำลังอยู่ปิดที่ระดับ 71.32 ดอลลาร์/บาร์เรล +0.09 ดอลลาร์ (+0.13%) โดยเรายังมองราคาน้ำมันดิบยังคงได้รับแรงกดดันจากความกังวลเศรษฐกิจสหรัฐ-โลกชะลอตัวลงจากอัตราดอกเบี้ยในระดับสูง รวมทั้งอุปทานน้ำมันดิบของกลุ่ม OPEC+ ลดลงน้อยกว่าที่ตลาดคาด

สำหรับปัจจัยภายในประเทศยังไม่มีปัจจัยใหม่เข้าสนับสนุนการฟื้นตัวขึ้นได้ดี ขณะที่เรายังคงมุมมองกำลังซื้อภายในประเทศยังอ่อนแรงอยู่ ขณะที่ความไม่แน่นอนในการออก พ.ร.บ. เงินกู้ 5 แสนล้านบาทยังมีความไม่แน่นอนค่อนข้างสูงทำให้แนวโน้มการออกนโยบายดิจิทัลวอลเล็ตมีโอกาสร่วงออกไป คาดจะเป็นปัจจัยจำกัด Upside ของตลาดได้ต่อ

ริมหาลงทุน “Selective Play”

หุ้นแนะนำวันนี้ “HANA” คาดจะได้รับจิตวิทยาเชิงบวกจากการรายงานตัวเลขส่งออกของจีนออกมา +0.5%YoY มากกว่าที่ตลาดคาดและพลิกกลับมาขยายตัวอีกครั้งหลังหดตัวในช่วงที่ผ่านมากระตุ้นความหวังผลการประกอบธุรกิจในช่วง 4Q'66 อาจดีกว่าที่ตลาดคาดเล็กน้อย

กลยุทธ์ ซื้อสะสม

แนวรับ 45.50 / 44.50 Target 50.00 / 52.00 Stop <43.00

	ล่าสุด	เปลี่ยนแปลง	% เปลี่ยนแปลง	มูลค่า (au.)
SET	1,380.99	2.26	0.16%	34,760.77
SET50	852.69	2.69	0.32%	21,057.32
SET100	1,890.48	5.42	0.29%	25,968.13
MAI	400.51	-1.55	-0.39%	1,514.35

Current

PE	17.95	เท่า
PBV	1.33	เท่า
Div. Yield	3.41	%

การเคลื่อนไหวรายกลุ่มอุตสาหกรรม

	ล่าสุด	เปลี่ยนแปลง	% เปลี่ยนแปลง
ENERG	20,462.09	37.98	0.19%
ICT	148.12	-0.61	-0.41%
BANK	367.32	-0.61	-0.17%
HEALTH	6,394.15	-6.41	-0.10%
COMM	29,885.64	-162.38	-0.54%
TRANS	297.94	0.85	0.29%
FOOD	10,766.62	-124.57	-1.14%
PROP	225.86	-0.98	-0.43%
PETRO	730.66	0.20	0.03%
TOURISM	538.29	-3.98	-0.73%
CONS	50.49	-0.63	-1.23%
PF&REIT	125.55	0.36	0.29%

ปริมาณการซื้อขายของตลาด

แบ่งตามกลุ่มนักลงทุนในวันทำการก่อนหน้า

	หน่วย (au.)
Foreign	-1,303.63
Institute	677.09
Proprietary	46.92
Customer	579.61

ปริมาณการซื้อขายของ SET50 Index Futures

แบ่งตามกลุ่มนักลงทุนในวันทำการก่อนหน้า

	หน่วย (สัญญา)
Institution	-1,263
Foreign	15,548
Customer	-14,285

นักกลยุทธ์: ณรงค์เดช จันทรไพศาล, #066063

Email : narongdach.c@aira.co.th

ผู้ช่วยนักวิเคราะห์: วรภัทร เบนญาพุทธิรักษ์

38.2%: 119.29

51.25%: 108.98

61.6%: 99.19

Market Summary

December 12, 2023

INDEX	Country	Last	Change	%Change	Update Time	Date
US						
DJIA		36,404.93	157.06	0.43%	04:58:00	12/12/2023
NASDAQ		14,432.49	28.52	0.20%	05:04:00	12/12/2023
S&P500		4,622.44	18.07	0.39%	05:33:00	12/12/2023
EUROPE						
FTSE100	UK	7,544.89	(958)	-0.13%	23:35:29	11/12/2023
DAX	Germany	16,794.43	35.21	0.21%	23:54:56	11/12/2023
CAC40	France	7,551.53	24.98	0.33%	00:00:00	12/12/2023
FTMIB	Italy	30,426.58	22.68	0.07%	23:35:29	11/12/2023
RTSI	Russia	1,047.95	(633)	-0.60%	07:00:00	11/12/2023
ASIA						
NIKKEI	Japan	32,981.12	189.32	0.58%	08:04:25	12/12/2023
KOSPI	South Korea	2,532.70	7.34	0.29%	08:24:20	12/12/2023
TAIEX	Taiwan	17,512.22	93.88	0.54%	08:04:25	12/12/2023
HIS	Hong Kong	16,201.49	(132.88)	-0.81%	15:08:28	11/12/2023
SSEC	China	2,991.44	21.88	0.74%	14:00:20	11/12/2023
STI	Singapore	3,093.98	3.78	0.12%	08:09:25	12/12/2023
FBKLCI	Malaysia	1,446.53	0.14	0.01%	08:09:30	12/12/2023
PSE	Philippines	6,228.29	(6.48)	-0.10%	13:50:00	11/12/2023
JSX	Indonesia	7,088.79	(70.81)	-0.99%	16:00:18	11/12/2023
SET	Thailand	1,380.99	2.26	0.16%	17:03:15	08/12/2023
VNI	Vietnam	1,125.50	1.06	0.09%	15:02:00	11/12/2023
SENSEX	India	69,928.53	102.93	0.15%	17:00:56	11/12/2023

COMMODITY	Last	Change	%Change	Update Time	Date
Gold Spot	1,984.62	3.42	0.17%	08:24:28	12/12/2023
Silver Spot	22.83	0.02	0.09%	08:24:26	12/12/2023
WTI Spot	71.43	0.09	0.13%	08:24:19	12/12/2023
Brent Spot	76.10	0.05	0.07%	08:24:07	12/12/2023
Dubai 1M	76.77	0.26	0.33%	07:00:00	11/12/2023
Natural Gas Fut.	2.43	(0.15)	-5.81%	07:00:00	11/12/2023
Newcastle Coal	151.00	2.25	1.51%	07:00:00	08/12/2023
Baltic Dry Index	2,509.00	26.00	1.05%	05:04:00	12/12/2023

Currency	Last	Change	%Change	Update Time	Date
Dollar Index	103.98	0.33	0.32%	05:09:00	09/12/2023
USDTHB	35.6	-0.057	-0.16%	08:24:30	12/12/2023
EURUSD	1.0767	0.0008	0.07%	08:24:30	12/12/2023
GBPUSD	1.2566	0.0013	0.10%	08:24:30	12/12/2023
USDJPY	145.58	-0.533	-0.36%	08:24:30	12/12/2023
USDCNY	7.175	0	0.00%	06:18:24	12/12/2023
Bitcoin	41035	-3875	-8.63%	04:28:00	12/12/2023

US Treasury Yield	Last	Change	%Change	Update Time	Date
US2YY	4.7164	-0.0107	-0.002	08:24:17	12/12/2023
US10YY	4.2352	0.0057	0.0013	08:24:28	12/12/2023

Source :AIRA Research and TQ Professional

รายงานฉบับนี้จัดทำในนามของบริษัทหลักทรัพย์ ไอรา จำกัด (มหาชน) ("ไอรา") เพื่อเป็นข้อมูลให้กับลูกค้าของไอราเท่านั้น มิได้เป็นการแนะนำหรือเสนอแนะหรือชักชวนเพื่อการซื้อหรือขายหลักทรัพย์ใดๆ ผู้อ่านควรตัดสินใจซื้อหรือขายหลักทรัพย์โดยใช้วิจารณญาณของตนเอง ไอรา รวมถึงพนักงานของบริษัท ปรารถนาความรับผิดชอบในความเสี่ยงที่เกิดขึ้นจากการใช้ข้อมูลในรายงานนี้ ไม่ว่าจะทางตรงหรือทางอ้อม ทั้งหมดหรือบางส่วน และไม่ถือเป็นการรับประกันความถูกต้องสมบูรณ์และเชื่อถือได้ของข้อมูลในรายงานนี้ ไอรา และ/หรือ กรรมการบริษัท, พนักงานที่เกี่ยวข้อง อาจมีความสัมพันธ์กับ/หรืออาจให้บริการทางด้านความคุ้มครอง และ/หรือ บริหารทางการเงินอื่นๆ กับบริษัทที่กล่าวถึงในรายงานฉบับนี้ ไอราขอสงวนสิทธิ์ในการเปลี่ยนแปลงความคิดเห็น หรือข้อมูลโดยไม่ต้องแจ้งล่วงหน้า เอกสารฉบับนี้ใช้ภายในไอราเท่านั้น มิได้จัดทำขึ้นสำหรับการลงตีพิมพ์ในหนังสือพิมพ์ หรือสื่ออื่นๆ แต่อย่างใด

นักกลยุทธ์ : ณรงค์เดช จันทรไพศาล, #066063

Email : narongdach@aira.co.th

ผู้ช่วยนักวิเคราะห์ : วรภัทร เภยจาพุทธารักษ์

TFEX Killers



S50Z23 : ภาพรายวัน ราคาพยายามฟื้นตัวขึ้นทดสอบแนวต้านที่ EMA10 วัน และเส้นแนวโน้มขาลง ขณะที่เครื่องมือทางเทคนิค MACD ชะลอการอ่อนตัวลง พร้อม RSI พยายามยกตัวขึ้น ทำให้คาดว่าราคามีโอกาสแกว่งตัวออกด้านข้างได้

แนวรับ 845 / 840 แนวต้าน 858 / 862

กลยุทธ์ Trend Trade : Wait and see.
Day Trade : Trading ในกรอบ 840 – 858

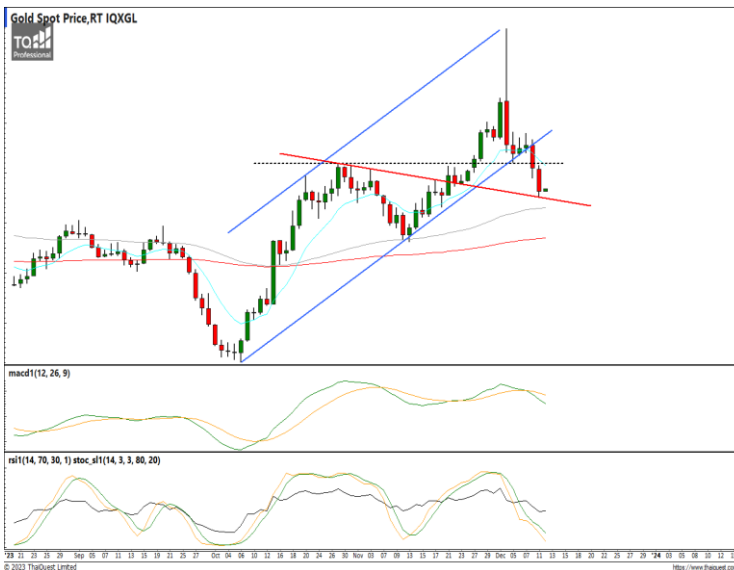

Gold Spot : ภาพรายวัน ราคาปรับตัวลงหลุดแนวรับที่เส้นแนวโน้มขาลงทำจุดต่ำสุดใหม่ในภาพระยะสั้น แต่ทดสอบแนวรับที่เส้นแนวโน้มขาลงก่อนหน้า ขณะที่เครื่องมือทางเทคนิค MACD ให้สัญญาณขาย แต่ RSI และ SStO ชะลอการอ่อนตัวลงบ้างแล้ว ทำให้คาดว่าราคามีโอกาสแกว่งตัวออกด้านข้างพักฐานได้

กลยุทธ์ Trading ในกรอบ 1,975 – 2,015

แนวรับ 1,975 / 1,965 แนวต้าน 2,010 / 2,015

38.2%: 119.29

51.25%: 108.98

61.6%: 99.19

FX Killers



USDTHB : ภาพรายวัน ราคา Breakout แนวต้านที่เส้นแนวโน้มขาลงทำจุดสูงสุดใหม่ในภาพระยะสั้น ขณะที่เครื่องมือทางเทคนิค MACD, RSI และ SSto ให้สัญญาณซื้อ ทำให้คาดว่าราคามีโอกาสแกว่งตัวออกด้านข้างอิงทางบวกได้บ้าง

แนวรับ 35.25 / 35.00 แนวต้าน 35.70 / 36.00

กลยุทธ์ Wait and see.



EURUSD : ภาพรายวัน ราคาแกว่งตัวออกด้านข้างบริเวณ EMA200 วัน ขณะที่เครื่องมือทางเทคนิค MACD, RSI และ SSto ยังอ่อนกำลังอยู่ ทำให้คาดว่าราคามีโอกาสแกว่งตัวออกด้านข้างได้ต่อ

แนวรับ 1.0760 / 1.0660 แนวต้าน 1.0860 / 1.0950

กลยุทธ์ Trading ในกรอบ 1.0760 – 1.0950



USDJPY : ภาพรายวัน ราคาพยายามรีบาวด์กลับขึ้นบ้างหลังลงทำจุดต่ำสุดใหม่ในภาพระยะสั้น ก่อนหน้า ขณะที่เครื่องมือทางเทคนิค MACD, RSI และ SSto พยายามวกตัวขึ้น ทำให้คาดว่าราคามีโอกาสผันตัวกลับขึ้นได้

แนวรับ 145.00 / 144.00 แนวต้าน 146.50 / 147.50

กลยุทธ์ Hold Short 151.0 Let's Profit Run
Trailing Stop >147.5

นักกลยุทธ์ : ณรงค์เดช จันทรไพศาล, #066063

Email : narongdach@aira.co.th

ผู้ช่วยนักวิเคราะห์ : **วรกิธร เภยจาพุกธารักษ์**

รายงานฉบับนี้จัดทำในนามของบริษัทหลักทรัพย์ ไอรา จำกัด (มหาชน) ("ไอรา") เพื่อเป็นข้อมูลให้กับลูกค้าของไอราเท่านั้น มิได้เป็นการแนะนำหรือเสนอแนะ หรือเชิญชวนเพื่อการซื้อหรือขายหลักทรัพย์ใดๆ ผู้อ่านควรตัดสินใจซื้อหรือขายหลักทรัพย์โดยใช้วิจารณญาณของตนเอง ไอรา รวมทั้งพนักงานของบริษัท ปรารถนาความรับผิดชอบในความเสี่ยงที่อาจเกิดขึ้นจากการใช้ข้อมูลในรายงานนี้ ไม่ว่าจะทางตรงหรือทางอ้อม ทั้งหมดหรือบางส่วน และไม่ถือเป็นการรับประกันความถูกต้องสมบูรณ์และเชื่อถือได้ของข้อมูลในรายงานนี้ ไอรา และ/หรือ กรรมการบริษัท, พนักงานที่เกี่ยวข้อง อาจมีความสัมพันธ์กับ/หรืออาจให้บริการทางด้านวิชาชีพอื่นแก่ และ/หรือ บริหารการทางการเงินอื่นๆ กับบริษัทที่กล่าวถึงในรายงานฉบับนี้ ไอราขอสงวนสิทธิ์ในการเปลี่ยนแปลงความคิดเห็น หรือข้อมูลโดยไม่ต้องแจ้งล่วงหน้า เอกสารฉบับนี้ใช้ภายในไอราเท่านั้น มิได้จัดทำขึ้นสำหรับการลงตีพิมพ์ในหนังสือพิมพ์ หรือสื่ออื่นๆ แต่อย่างใด

AIRA Research Performance

December 12, 2023

หุ้น	วันที่เริ่ม แนะนำ	ต้นทุนซื้อตามที่ แนะนำ	ราคาสูงสุดหลังจาก แนะนำ	ราคาปิดวันทำการ ก่อนหน้า	%การ เปลี่ยนแปลง	คำแนะนำล่าสุด
BTS	27/10/2023	7.23	7.60	7.30	1.04%	ถือ Target 8.10 / 8.80 Stop <7.00
ROJNA	30/10/2023	5.58	6.15	5.70	2.24%	ถือ Target 6.20 / 7.00 Stop <5.50
AWC	23/11/2023	3.69	3.80	3.72	0.81%	ถือ Target 4.20 / 4.44 Stop <3.54
CRC	30/11/2023	38.00	39.25	38.75	1.97%	ถือ Target 40.50 / 42.50 Stop <36.50
HTC	01/12/2023	15.85	16.10	15.80	-0.32%	ถือ Target 16.60 / 17.00 Stop <15.40
AAI	07/12/2023	3.94	4.10	3.88	-1.52%	ถือ Target 4.30 / 4.60 Stop <3.80

รายงานการซื้อขายของ Portfolio Model สำหรับเดือน ส.ค. '66

รายการดังกล่าวไม่รวมค่าธรรมเนียมในการซื้อ-ขายหลักทรัพย์และค่าธรรมเนียมของตลาดฯ

- 4 ส.ค. 66 ขายลดความเสี่ยง ICHI ต้นทุนที่แนะนำ 14.55 หลังหลุดจุด Stop 14.20 (-2.41%)

38.2%: 119.29

51.25%: 108.98

61.6%: 99.19

Equity Market

COUNTRIES	Day (Million\$)	%DOD	WTD (Million\$)	MTD (Million\$)	YTD (Million\$)	AS OF
India	479.08	9.80	1803.83	2489.71	16892.60	08/12/2023
Indonesia	(40.06)	(1.67)	(40.06)	(95.72)	(931.91)	11/12/2023
Japan	(2440.41)	N/A	(2440.41)	(2440.40)	34844.00	01/12/2023
Pakistan	3.90	1.53	11.15	13.05	60.32	11/12/2023
Philippines	(0.59)	0.92	(0.59)	25.75	(855.63)	11/12/2023
S. Korea	(19.06)	0.35	(48.60)	141.35	7209.37	12/12/2023
Sri Lanka	0.10	2.00	0.10	0.60	14.80	11/12/2023
Taiwan	67.16	(0.88)	67.16	(205.41)	1366.40	11/12/2023
Thailand	(36.67)	0.68	(135.19)	(142.82)	(5648.29)	08/12/2023
Vietnam	(17.87)	0.04	(17.87)	(193.53)	(809.08)	11/12/2023
Abu Dhabi	8.49	13.89	8.49	20.51	(2295.36)	11/12/2023
Dubai	(7.16)	(1.36)	(7.16)	20.82	1398.08	11/12/2023
Qatar	(6.48)	0.34	(6.48)	(37.35)	495.89	10/12/2023

Fixed Income Market

ASIAN	Countries	Day - 1 (M\$)	Day (M\$)	WTD (M\$)	MTD (M\$)	QTD (M\$)	YTD (M\$)	AS OF
	India	122.56	139.02	679.34	810.38	3247.23	6882.41	08/12/2023
Indonesia	128.89	76.40	168.68	364.53	1064.24	5008.53	08/12/2023	
Japan			(4798.14)	(4798.14)	(10017.70)	(35162.50)	01/12/2023	
Malaysia				713.33	365.42	3799.57	30/11/2023	
Philippines				121.99	121.99	3012.26	30/11/2023	
S. Korea	121.96	110.29	110.29	1062.74	6389.55	58135.90	11/12/2023	
Thailand	(54.52)	50.42	(28.38)	(338.20)	594.23	311.75	08/12/2023	

ASIA	Headline Inflation (%)	Policy Rate (%)
China	-0.50	3.45
Hong Kong	2.70	5.75
India	4.90	6.50
Indonesia	2.90	6.00
Malaysia	1.80	3.00
Pakistan	29.2	23.00
Philippines	4.10	6.50
Singapore	4.70	-
S.Korea	3.30	3.50
Taiwan	2.90	1.875
Thailand	-0.40	2.50
Vietnam	3.50	4.50

G-10	Headline Inflation (%)	Policy Rate (%)
US	3.20	5.50
EURO	2.40	4.50
Japan	3.30	-0.10
UK	4.60	5.25
Canada	3.10	5.00
Australia	5.40	4.35
New Zealand	5.60	5.50
Switzerland	1.40	1.75
Denmark	0.60	3.75
Norway	4.80	4.25
Sweden	6.50	4.00

BRICS	Headline Inflation (%)	Policy Rate (%)
Brazil	4.80	12.25
Russia	7.50	15.00
India	4.90	6.50
China	-0.50	3.45
S.Africa	5.90	8.25

Source :AIRA Research and Bloomberg

นักกลยุทธ์ : ณรงค์เดช จันทรไพศาล, #066063

Email : narongdach.c@aira.co.th

ผู้ช่วยนักวิเคราะห์ : วรภัทร เภยจาพุทธรักษ์

รายงานฉบับนี้จัดทำในนามของบริษัทหลักทรัพย์ ไอรา จำกัด (มหาชน) ("ไอรา") เพื่อเป็นข้อมูลให้ลูกค้าของไอราเท่านั้น มิได้เป็นการแนะนำหรือเสนอแนะหรือเชิญชวนเพื่อการซื้อหรือขายหลักทรัพย์ใดๆ ผู้อ่านควรตัดสินใจซื้อหรือขายหลักทรัพย์โดยใช้วิจารณญาณของตนเอง ไอรา รวมทั้งพนักงานของบริษัทฯ ปราศจากความรับผิดชอบในความเสี่ยงที่เกิดขึ้นจากการใช้ข้อมูลในรายงานนี้ ไม่ว่าทางตรงหรือทางอ้อม และไม่ถือเป็นการรับประกันความถูกต้องสมบูรณ์และเชื่อถือได้ของข้อมูลในรายงานนี้ ไอรา และ/หรือ กรรมการบริษัท, พนักงานที่เกี่ยวข้อง อาจมีความสัมพันธ์กับ/หรืออาจให้บริการทางด้านวิชาชีพแก่ และ/หรือ บริหารการทางการเงินอื่นๆ กับบริษัทที่กล่าวถึงในรายงานฉบับนี้ ไอราขอสงวนสิทธิ์ในการเปลี่ยนแปลงความคิดเห็น หรือข้อมูลโดยไม่ต้องแจ้งล่วงหน้า เอกสารฉบับนี้ใช้ภายในไอราเท่านั้น มิได้จัดทำขึ้นสำหรับตลาดฟิเนนซ์สาธารณะหรือสื่ออื่นใดๆ แต่อย่างใด



Corporate Governance Rating (CG Score)



AAV, ADVANC, AF, AH, AIRA, AJ, AKP, AKR, ALLA, ALT, AMA, AMARIN, AMATA, AMATAV, ANAN, AOT, AP, APURE, ARIP, ASP, ASW, AUCTION, AWC, AYUD, BAFS, BAM, BANPU, BAY, BBIK, BBL, BCP, BCPG, BDMS, BEM, BEYOND, BGC, BGRIM, BIZ, BKI, BOL, BPP, BRR, BTS, BTW, BWG, CENTEL, CFRESH, CGH, CHEWA, CHO, CIMBT, CK, CKP, CM, CNT, COLOR, COM7, COMAN, COTTO, CPALL, CPF, CPI, CPN, CRC, CSS, DDD, DELTA, DEMCO, DOHOME, DRT, DTAC, DUSIT, EA, EASTW, ECF, ECL, EE, EGCO, EPG, ETC, ETE, FN, FNS, FPI, FPT, FSMART, FVC, GC, GEL, GFPT, GGC, GLAND, GLOBAL, GPI, GPSC, GRAMMY, GULF, GUNKUL, HANA, HARN, HENG, HMPRO, ICC, ICHI, III, ILINK, ILM, IND, INTUCH, IP, IRC, IRPC, ITEL, IVL, JTS, JWD, K, KBANK, KCE, KEX, KGI, KKP, KSL, KTB, KTC, LALIN, LANNA, LHFG, LIT, LOXLEY, LPN, LRH, LST, MACO, MAJOR, MAKRO, MALEE, MBK, MC, MCOT, METCO, MFEC, MINT, MONO, MOONG, MSC, MST, MTC, MVP, NCL, NEP, NER, NKI, NOBLE, NSI, NVD, NYT, OISHI, OR, ORI, OSP, OTO, PAP, PCSGH, PDG, PDJ, PG, PHOL, PLANB, PLANET, PLAT, PORT, PPS, PR9, PREB, PRG, PRM, PSH, PSL, PTG, PTT, PTTEP, PTTGC, PYLON, Q-CON, QH, QTC, RABBIT, RATCH, RBF, RS, S, S&J, SAAM, SABINA, SAMART, SAMTEL, SAT, SC, SCB, SCC, SCCC, SCG, SCGP, SCM, SCN, SDC, SEAFCO, SEAOL, SE-ED, SELIC, SENA, SENAJ, SGF, SHR, SICT, SIRI, SIS, SITHAI, SMPC, SNC, SONIC, SORKON, SPALI, SPI, SPRC, SPVI, SSC, SSSC, SST, STA, STEC, STGT, STI, SUN, SUSCO, SUTHA, SVI, SYMC, SYNTEC, TACC, TASCOS, TCAP, TEAMG, TFMAMA, THANA, THANI, THCOM, THG, THIP, THRE, THREL, TIPCO, TISCO, TK, TKN, TKS, TKT, TMILL, TMT, TNDT, TNITY, TOA, TOP, TPBI, TQM, TRC, TRUE, TSC, TSR, TSTE, TSTH, TTA, TTB, TTCL, TTW, TU, TVDH, TVI, TVO, TWPC, UAC, UBIS, UPOIC, UV, VCOM, VGI, VIH, WACOAL, WAVE, WHA, WHAUP, WICE, WINNER, XPG, ZEN



2S, 7UP, ABICO, ABM, ACE, ACG, ADB, ADD, AEONTS, AGE, AHC, AIE, AIT, ALUCON, AMANAH, AMR, APCO, APCS, AQUA, ARIN, ARROW, AS, ASAP, ASEFA, ASIA, ASIAN, ASIMAR, ASK, ASN, ATP30, B, BA, BC, BCH, BE8, BEC, BH, BIG, BJC, BJCHI, BLA, BR, BRI, BROOK, BSM, BYD, CBG, CEN, CHARAN, CHAYO, CHG, CHOTI, CHOW, CI, CIG, CITY, CIVIL, CMC, CPL, CPW, CRANE, CRD, CSC, CSP, CV, CWT, DCC, DHOUSE, DITTO, DMT, DOD, DPAINT, DV8, EASON, EFORL, ERW, ESSO, ESTAR, FE, FLOYD, FORTH, FSS, FTE, GBX, GCAP, GENCO, GJS, GTB, GYT, HEMP, HPT, HTC, HUMAN, HYDRO, ICN, IFS, IIG, IMH, INET, INGRS, INSET, INSURE, IRCP, IT, ITD, J, JAS, JCK, JCKH, JMT, JR, KBS, KCAR, KIAT, KISS, KK, KOOL, KTIS, KUMWEL, KUN, KWC, KWM, L&E, LDC, LEO, LH, LHK, M, MATCH, MBAX, MEGA, META, MFC, MGT, MICRO, MILL, MITSIB, MK, MODERN, MTI, NATION, NBC, NCAP, NCH, NDR, NETBAY, NEX, NINE, NNCL, NOVA, NPK, NRF, NTV, NUSA, NWR, OCC, OGC, ONEE, PACO, PATO, PB, PICO, PIMO, PIN, PJW, PL, PLE, PM, PMTA, PPP, PPPM, PRAPAT, PRECHA, PRIME, PRIN, PRINC, PROEN, PROS, PROUD, PSG, PSTC, PT, PTC, QLT, RCL, RICHY, RJH, ROJNA, RPC, RT, RWI, S11, SA, SABUY, SAK, SALEE, SAMCO, SANKO, SAPPE, SAWAD, SCAP, SCI, SCP, SE, SECURE, SFLEX, SFP, SFT, SGP, SIAM, SINGER, SKE, SKN, SKR, SKY, SLP, SMART, SMD, SMIT, SMT, SNNP, SNP, SO, SPA, SPC, SPCG, SR, SRICHA, SSF, SSP, STANLY, STC, STPI, SUC, SVOA, SVT, SWC, SYNEX, TAE, TAKUNI, TCC, TCMC, TFG, TFI, TFM, TGH, TIDLOR, TIGER, TIPH, TITLE, TM, TMC, TMD, TMI, TNL, TNP, TNR, TOG, TPA, TPAC, TPCS, TPIPL, TPIPP, TPLAS, TPS, TQR, TRITN, TRT, TRU, TRV, TSE, TVT, TWP, UBE, UEC, UKEM, UMI, UOBKH, UP, UPF, UTP, VIBHA, VL, VPO, VRANDA, WGE, WIIK, WIN, WINMED, WORK, WP, XO, YUASA, ZIGA



A, A5, AI, ALL, ALPHAX, AMC, APP, AQ, AU, B52, BEAUTY, BGT, BLAND, BM, BROCK, BSBM, BTNC, CAZ, CCP, CGD, CMAN, CMO, CMR, CPANEL, CPT, CSR, CTW, D, DCON, EKH, EMC, EP, EVER, F&D, FMT, GIFT, GLOCON, GLORY, GREEN, GSC, HL, HTECH, IHL, INOX, JAK, JMART, JSP, JUBILE, KASET, KCM, KWI, KYE, LEE, LPH, MATI, M-CHAI, MCS, MDX, MENA, MJD, MORE, MPIC, MUD, NC, NEWS, NFC, NSL, NV, PAF, PEACE, PF, PK, PPM, PRAKIT, PTECH, PTL, RAM, ROCK, RP, RPH, RSP, SIMAT, SISB, SK, SOLAR, SPACK, SPG, SQ, STARK, STECH, SUPER, TC, TCCC, TCJ, TEAM, THE, THMUI, TKC, TNH, TNPC, TOPP, TPCH, TPOLY, TRUBB, TTI, TYCN, UMS, UNIQ, UPA, UREKA, VARO, W, WFX, WPH, YGG

Score Range	Number of Logo	Description
90 - 100		Excellent
80 - 89		Very Good
70 - 79		Good
60 - 69		Satisfactory
50 - 59		Pass

ที่มา: www.sec.or.th (ข้อมูล ณ วันที่ 27/10/65)

หมายเหตุ: ข้อมูล CG Score ประจำปี 2565 จากสมาคมส่งเสริมสถาบันกรรมการบริษัทไทย

รายงานฉบับนี้จัดทำในนามของบริษัทหลักทรัพย์ ไอรา จำกัด (มหาชน) ("ไอรา") เพื่อเป็นข้อมูลให้กับลูกค้าของไอราเท่านั้น มิได้เป็นการชี้นำหรือเสนอแนะหรือเชิญชวนเพื่อการซื้อขายหลักทรัพย์ใดๆ ผู้ว่าฯควรตัดสินใจซื้อขายหลักทรัพย์โดยใช้วิจารณญาณของตนเอง ไอรา รวมทั้งพนักงานของบริษัท ปราศจากความรับผิดชอบในความเสียหายอันเกิดจากการใช้ข้อมูลในรายงานนี้ ไม่ว่าทางตรงหรือทางอ้อม ทั้งหมดหรือบางส่วน และไม่ถือเป็นการรับประกันความถูกต้องสมบูรณ์และเชื่อถือได้ของข้อมูลในรายงานนี้ ไอรา และ/หรือ กรรมการบริษัท, พนักงานที่เกี่ยวข้อง อาจมีความสัมพันธ์กับ/หรืออาจให้บริการทางด้านวิชาชีพและ/หรือ บริหารการทางการเงินอื่นๆ กับบริษัทที่กล่าวถึงในรายงานฉบับนี้ ไอราขอสงวนสิทธิ์ในการเปลี่ยนแปลงความคิดเห็น หรือข้อมูลโดยไม่ต้องแจ้งล่วงหน้า เอกสารฉบับนี้ใช้ภายในไอราเท่านั้น มิได้จัดทำขึ้นสำหรับตลาดอื่นใด

38.2%: 119.29

51.25%: 108.98

61.6%: 99.19

Collective Action Coalition against corruption (CAC) หรือ โครงการแนวร่วมปฏิบัติของภาคเอกชนไทยในการต่อต้านการทุจริต

ได้รับการรับรอง CAC :

2S, 7UP, ADVANC, AF, AI, AIE, AIRA, AJ, AKP, AMA, AMANAH, AMATA, AMATAV, AP, APCS, AS, ASIAN, ASK, ASP, AWC, AYUD, B, BAFS, BAM, BANPU, BAY, BBL, BCH, BCP, BCPG, BE8, BEC, BEYOND, BGC, BGRIM, BKI, BLA, BPP, BROOK, BRR, BSBM, BTS, BWG, CEN, CENTEL, CFRESH, CGH, CHEWA, CHOTI, CHOW, CIG, CIMBT, CM, CMC, COM7, COTTO, CPALL, CPF, CPI, CPL, CPN, CRC, CSC, DCC, DELTA, DEMCO, DIMET, DRT, DTAC, DUSIT, EA, EASTW, EGCO, EP, EPG, ERW, ESTAR, ETE, FE, FNS, FPI, FPT, FSMART, FSS, FTE, GBX, GC, GCAP, GEL, GFPT, GGC, GJS, GPI, GPSC, GSTEEL, GULF, GUNKUL, HANA, HARN, HEMP, HENG, HMPRO, HTC, ICC, ICHI, IFS, III, ILINK, INET, INSURE, INTUCH, IRC, IRPC, ITEL, IVL, JKN, JR, K, KASET, KBANK, KBS, KCAR, KCE, KGI, KKP, KSL, KTB, KTC, KWI, L&E, LANNA, LH, LHFG, LHK, LPN, LRH, M, MAJOR, MAKRO, MALEE, MATCH, MBAX, MBK, MC, MCOT, META, MFC, MFEC, MILL, MINT, MONO, MOONG, MSC, MST, MTC, MTI, NBC, NEP, NINE, NKI, NOBLE, NOK, NSI, NWR, OCC, OGC, ORI, PAP, PATO, PB, PCSGH, PDG, PDJ, PG, PHOL, PK, PL, PLANB, PLANET, PLAT, PM, PPP, PPPM, PPS, PR9, PREB, PRG, PRINC, PRM, PROS, PSH, PSL, PSTC, PT, PTG, PTT, PTTEP, PTTGC, PYLON, Q-CON, QH, QLT, QTC, RABBIT, RATCH, RML, RWI, S&J, SAAM, SABINA, SAPPE, SAT, SC, SCB, SCC, SCCC, SCG, SCGP, SCM, SCN, SEA OIL, SE-ED, SELIC, SENA, SGP, SINGER, SIRI, SITHAI, SKR, SMIT, SMK, SMP, SNC, SNP, SORKON, SPACK, SPALI, SPC, SPI, SPRC, SRICHA, SSF, SSP, SSSC, SST, STA, STGT, STOWER, SUSCO, SVI, SYMC, SYNTEC, TAE, TAKUNI, TASCO, TCAP, TCMC, TFG, TFI, TFMAMA, TGH, THANI, THCOM, THIP, THRE, THREL, TIDLOR, TIPCO, TISCO, TKS, TKT, TMILL, TMT, TNITY, TNL, TNP, TNR, TOG, TOP, TOPP, TPA, TPCS, TPP, TRU, TRUE, TSC, TSTE, TSTH, TTA, TTB, TTCL, TU, TVDH, TVI, TVO, TWPC, UBE, UBIS, UEC, UKEM, UOBKH, UPF, UV, VGI, VIH, WACOAL, WHA, WHAUP, WICE, WIJK, XO, YUASA, ZEN, ZIGA

ได้ประกาศเจตนารมณ์เข้าร่วม CAC :

AH, ALT, APCO, ASW, B52, CHG, CI, CPR, CPW, DDD, DHOUSE, DOHOME, ECF, EKH, ETC, EVER, FLOYD, GLOBAL, ILM, INOX, J, JMART, JMT, JTS, KEX, KUMWEL, LDC, MEGA, NCAP, NOVA, NRF, NUSA, OR, PIMO, PLE, RS, SAK, SIS, SSS, STECH, SUPER, SVT, TKN, TMD, TMI, TQM, TRT, TSI, VARO, VCOM, VIBHA, W, WIN

ที่มา : www.sec.or.th (ข้อมูล ณ วันที่ 07/07/65)

หมายเหตุ: ข้อมูลบริษัทที่เข้าร่วมโครงการแนวร่วมปฏิบัติของภาคเอกชนไทยในการต่อต้านการทุจริต (Thai CAC) จากสมาคมส่งเสริมสถาบันกรรมการบริษัทไทย

Thailand Sustainability Investment: THSI

บริษัทจดทะเบียนในตลาดหลักทรัพย์แห่งประเทศไทย (SET) :

AAV, ACE, ADVANC, AGE, AH, AJ, AMATA, AMATAV, AOT, AP, ASIAN, ASW, AWC, BAFS, BAM, BANPU, BAY, BBL, BCP, BCPG, BDMS, BEM, BGC, BGRIM, BJC, BKI, BLA, BPP, BTS, BWG, CBG, CENTEL, CFRESH, CKP, CM, COM7, COTTO, CPALL, CPF, CPN, CRC, DELTA, DEMCO, DMT, DRT, DTAC, EA, EASTW, EGCO, EPG, ETC, GFPT, GLOBAL, GPSC, GULF, GUNKUL, HANA, HMPRO, HTC, ICHI, ILINK, INTUCH, IRC, IRPC, ITEL, IVL, JWD, KBANK, KEX, KKP, KTB, KTC, LHFG, MAJOR, M-CHAI, MEGA, MINT, MSC, MTC, NER, NOBLE, NRF, NSI, NVD, NYT, OR, ORI, OSP, PAP, PCSGH, PLANB, PM, PR9, PSH, PSL, PTG, PTT, PTTEP, PTTGC, RATCH, RS, S, S&J, SABINA, SAK, SAPPE, SAT, SAWAD, SC, SCB, SCC, SCCC, SCG, SCGP, SHR, SIRI, SNC, SNP, SPALI, SPI, SSSC, STA, STGT, SYNEX, SYNTEC, TFG, TFMAMA, THANI, THCOM, THIP, THREL, TIPCO, TISCO, TKS, TMT, TOA, TOG, TOP, TPBI, TPCS, TPIPL, TPIPP, TQM, TSC, TSTH, TTA, TTB, TTCL, TTW, TVO, TWPC, UAC, VGI, WHA, WHAUP, ZEN

บริษัทจดทะเบียนในตลาดหลักทรัพย์ เอ็ม เอ ไอ (MAI) :

ADB, AKP, ARROW, COLOR, LIT, OTO, PJW, PPS, SELIC, SICT, TNDT, TVDH, UKEM

ที่มา : www.sec.or.th (ข้อมูล ณ วันที่ 10/10/65)

หมายเหตุ: ข้อมูลรายชื่อบริษัทจดทะเบียนที่มีการดำเนินธุรกิจอย่างยั่งยืน Thailand Sustainability Investment ประจำปี 2565

รายงานฉบับนี้จัดทำในนามของบริษัทหลักทรัพย์ ไอรา จำกัด (มหาชน) ("ไอรา") เพื่อเป็นข้อมูลให้กับลูกค้าของไอราเท่านั้น มิได้เป็นการชี้นำหรือเสนอแนะ หรือเชิญชวนเพื่อการซื้อหรือขายหลักทรัพย์ใดๆ ผู้อ่านควรตัดสินใจซื้อหรือขายหลักทรัพย์โดยใช้วิจารณญาณของตนเอง ไอรา รวมถึงพนักงานของบริษัท ปรารถนาความรับผิดชอบในความเสียหายอันเกิดจากการใช้ข้อมูลในรายงานนี้ ไม่ว่าจะทางตรงหรือทางอ้อม ทั้งหมดหรือบางส่วน และไม่ถือเป็นการรับประกันความถูกต้องสมบูรณ์และเชื่อถือได้ของข้อมูลในรายงานนี้ ไอรา และ/หรือ กรรมการบริษัท, พนักงานที่เกี่ยวข้อง อาจมีความสัมพันธ์กับ/หรืออาจให้บริการทางด้านวิชาชีพแก่ และ/หรือ บริหารทางการเงินอื่นๆ กับบริษัทที่กล่าวถึงในรายงานฉบับนี้ ไอราขอสงวนสิทธิ์ในการเปลี่ยนแปลงความคิดเห็น หรือข้อมูลโดยไม่ต้องแจ้งล่วงหน้า เอกสารฉบับนี้ใช้ภายในไอราเท่านั้น มิได้จัดทำขึ้นสำหรับการลงตีพิมพ์ในหนังสือพิมพ์ หรือสื่ออื่นๆ แต่อย่างใด



Annual General Meeting : AGM LEVEL



บริษัทที่ไล่คะแนน AGM Checklist 100 ไต่

2S, 7UP, ABM, ADB, ADVANC, AF, AGE, AHC, AIE, AIRA, AJ, AKP, AKR, ALT, AMA, AMANAH, AMARIN, AMATA, AMATAV, ANAN, AOT, AP, APCO, APCS, APURE, ARIP, ARROW, ASAP, ASEFA, ASK, ASP, AUCTION, AWC, BAFS, BANPU, BAY, BBIK, BBL, BC, BCH, BCP, BEM, BEYOND, BGC, BGRIM, BIG, BIZ, BJCHI, BKI, BLA, BPP, BRR, BTS, BTW, BWG, CCP, CENTEL, CFRESH, CGH, CHEWA, CHG, CHOW, CIG, CIMBT, CKP, CMAN, CNT, COM7, COTTO, CPALL, CPF, CPI, CPL, CPN, CPW, CRANE, CRC, CSP, CSS, CV, DCON, DDD, DELTA, DEMCO, DMT, DOHOME, DRT, DTAC, EA, EASTW, ECF, ECL, EGCO, EKH, ESSO, ETC, FE, FLOYD, FN, FNS, FSS, FVC, GBX, GC, GEL, GFPT, GGC, GJS, GLAND, GLOBAL, GPSC, GRAMMY, GSTEEL, GULF, GUNKUL, GYT, HANA, HARN, HENG, HMPRO, HPT, HTECH, ICC, ICHI, III, ILINK, ILM, IMH, IND, INSET, INTUCH, IRPC, IT, ITEL, IVL, J, JKN, JMART, JMT, JR, JTS, JWD, KBANK, KCE, KEX, KK, KKP, KOOL, KSL, KTB, KTC, L&E, LANNA, LDC, LHFG, LIT, LOXLEY, MAKRO, MALEE, MATCH, MATI, MBK, MCOT, METCO, MFEC, MILL, MK, MONO, MOONG, MPIC, MST, MTC, MTI, MVP, NC, NCH, NCL, NEP, NETBAY, NINE, NKI, NNCL, NOBLE, NPK, NRF, NSI, NTV, NVD, NWR, NYT, OCC, OGC, OISHI, ONEE, OR, ORI, OTO, PAP, PB, PCSGH, PDG, PG, PHOL, PIMO, PJW, PL, PLANB, PLAT, PM, PORT, PPP, PPPM, PPS, PR9, PRAKIT, PREB, PRG, PRM, PROS, PSH, PSL, PT, PTECH, PTG, PTT, PTTGC, PYLON, Q-CON, QH, QTC, RABBIT, RATCH, RML, RS, S&J, SAAM, SABINA, SAMCO, SANKO, SAPPE, SAT, SAWAD, SCAP, SCC, SCCC, SCG, SCGP, SCM, SCN, SCP, SEAOL, SE-ED, SELIC, SENA, SFP, SGF, SHR, SIAM, SINGER, SIRI, SIS, SISB, SITHAI, SKR, SMPC, SNC, SNP, SONIC, SPALI, SPC, SPCG, SPI, SPRC, SPVI, SSC, SSSC, STEC, STI, SUN, SUPER, SUSCO, SUTHA, SVT, SYMC, SYNTEC, TACC, TAE, TC, TCAP, TCC, TCMC, TEAMG, TFG, THANI, THCOM, THG, THREL, TIPH, TISCO, TK, TKN, TKS, TKT, TMC, TMILL, TNDT, TNITY, TNL, TNP, TOA, TOP, TPBI, TPCS, TQM, TRC, TRU, TSC, TSE, TSR, TSTE, TTA, TTB, TTW, TU, TVDH, TVI, TVO, TVT, UAC, UOBKH, UV, VCOM, VGI, VRANDA, WAVE, WGE, WHA, WHAUP, WICE, WIJK, WIN, WINNER, XPG



บริษัทที่ไล่คะแนน AGM Checklist 90-99 ไต่

AAV, ABICO, ACAP, ACE, ACG, ADD, AH, AI, AIT, AJA, ALLA, ALPHAX, ALUCON, AMC, AMR, APP, AQ, AQUA, ARIN, AS, ASIA, ASIMAR, ASN, ASW, ATP30, AYUD, B, B52, BA, BAM, BCPG, BDMS, BGT, BH, BJC, BLISS, BOL, BR, BRI, BROCK, BROOK, BSBM, BSM, BTNC, BUI, BYD, CAZ, CBG, CCET, CEN, CGD, CHARAN, CHAYO, CHO, CHOTI, CI, CIVIL, CK, CM, CMC, CMO, CMR, COLOR, COMAN, CRD, CSC, CSR, CTW, CWT, D, DCC, DIMET, DPAINT, DUSIT, DV8, EASON, EE, EFORL, EP, EPG, ERW, ESTAR, ETE, EVER, FMT, FORTH, FPI, FPT, FSMART, FTE, GCAP, GENCO, GIFT, GLOCON, GPI, GREEN, GTB, HEMP, HTC, HUMAN, HYDRO, ICN, IFS, IHL, IIG, INET, INGRS, INOX, INSURE, IP, IRC, IRCP, ITD, JAS, JCK, JCKH, JUBILE, K, KASET, KBS, KCAR, KDH, KGI, KIAT, KISS, KKC, KTIS, KUMWEL, KUN, KWC, KWM, LALIN, LEE, LEO, LH, LHK, LPH, LPN, LRH, LST, M, MACO, MAJOR, MBAX, MC, MCS, MEGA, MENA, META, MFC, MGT, MICRO, MINT, MODERN, MSC, MUD, NATION, NBC, NCAP, NDR, NER, NEWS, NEX, NFC, NOVA, NSL, NUSA, OSP, PACO, PAF, PATO, PDJ, PEACE, PICO, PK, PLANET, PLE, PMTA, POST, PPM, PRAPAT, PRIME, PRINC, PRO, PROEN, PSTC, PTC, PTTEP, QLT, RBF, RCL, RICHY, RJH, RP, RPC, RPH, RSP, RT, RWI, S, S11, SA, SAK, SALEE, SAMART, SAMTEL, SAUCE, SC, SCB, SCI, SDC, SE, SEAFCO, SECURE, SENAJ, SFLEX, SICT, SK, SKE, SKN, SKY, SLP, SMART, SMD, SMK, SMT, SNNP, SO, SOLAR, SORKON, SPA, SPACK, SQ, SR, SSF, SSP, SST, STA, STARK, STC, STECH, STGT, STOWER, STPI, SUC, SVI, SVOA, SWC, SYNEX, TAKUNI, TASCOS, TEAM, TFI, TFMAMA, TGH, THANA, THE, THIP, THRE, TIDLOR, TIGER, TIPCO, TITL, TKC, TM, TMD, TMI, TMT, TNR, TOG, TOPP, TPA, TPAC, TPCH, TPLAS, TPP, TPS, TQR, TRITN, TRT, TRUE, TSI, TTCL, TTI, TWP, TWPC, TYCN, UBE, UBIS, UEC, UMI, UP, UPA, UPF, UPOIC, UREKA, UTP, VARO, VIH, VL, VNG, VPO, W, WACOAL, WFX, WINMED, WORK, WP, WPH, XO, YUASA, ZEN, ZIGA



บริษัทที่ไล่คะแนน AGM Checklist 80 - 89 ไต่

3K-BAT, A, AEONTS, AFC, ALL, ASIAN, AU, BE8, BEC, BIOTEC, BLAND, BM, CPH, CPT, DHOUSE, DITTO, DOD, FANCY, GL, GRAND, GSC, HL, IFEC, JCT, KAMART, KC, KCM, KYE, MANRIN, M-CHAI, MDX, MITSIB, NV, PERM, PF, PIN, PRECHA, PRIN, PROUD, PSG, PTL, ROH, ROJNA, SABUY, SFT, SGP, SIMAT, SLM, SMIT, SPG, SRICHA, SSS, STHAI, TCCC, TCJ, TGPRO, TH, THMUJ, TNPC, TPIPL, TPIPP, TRV, TSTH, TTT, UMS, UNIQ, UVAN, VIBHA, YGG

ที่มา : สมาคมส่งเสริมผู้ลงทุนไทย (ข้อมูล ณ วันที่ 09/08/65)
หมายเหตุ : ข้อมูล AGM ปีระจําปี 2565 จากสมาคมส่งเสริมผู้ลงทุนไทย