

Today Selections >> ANAN, BGRIM, COM7



Stock	S	R	Comment
ANAN	1.37	1.45	จีนกว่านซื้อคอนโดฯ หวังอยู่ยาวหลังเปิดประเทศ
BGRIM	37.50	39.00	รับอานิสงส์ Bond Yield ปรับลง
COM7	31.00	32.50	Q1/2566 แรงรับรัฐดอกเบี้ยโيفون บวกอุตสาหกรรมไอทีฟื้นตัว

Positive knock-on effect

- What happened?** มองปัญหาที่เกิดขึ้นในฝั่งสถาบันการเงินสหรัฐฯ ตอนนี้ เป็นปัญหาทางด้านสภาพคล่องเป็นหลัก ซึ่งมีที่มาจากกระแสเงินสดของปัจจัยกดดันต่างๆ ทั้งการใช้นโยบายการเงินที่เข้มงวด, การถอดถอนสภาพคล่องของ Fed, ภาวะ Earning contraction และภาวะขาลงของสินทรัพย์ Digital และ cryptocurrency
- ส่งผลให้เมื่อบริษัทที่เผชิญปัญหาเหล่านี้ต้องการสภาพคล่องแบบทันทีทันใด ธนาคารหรือสถาบันการเงิน ที่ทำหน้าที่เป็นผู้จัดหาสภาพคล่องให้ก่อนหน้านี้จึงเตรียมการไม่ทัน และเมื่อต้องการเตรียมการ ก็เผชิญกับผลขาดทุนทางด้านราคาสินทรัพย์เข้าไปอีก จากการที่อัตราดอกเบี้ยปัจจุบันอยู่สูงกว่าระดับในอดีต ส่งผลให้สถาบันการเงินเหล่านี้เผชิญกับวิกฤติสภาพคล่องแบบทันทีทันใด และทำให้ถูกสั่งปิดกิจการลงทันที
- Crisis of confidence:** มองผลกระทบที่เกิดขึ้น เป็นปัญหาทางด้านสภาพคล่องและความเชื่อมั่นของนักลงทุนเป็นหลัก ซึ่งถึงแม้ปัญหาแรกอาจยังต้องใช้เวลาในการแก้ไข ปัญหาที่สองดูเหมือนจะได้รับการเยียวยาในเชิงบวกบ้างแล้ว หลังจากทีล่าสุดทางการสหรัฐฯ ได้ทำตัวเป็น The last resort ออกมาตรการ Backstop เพื่อจัดหาสภาพคล่องฉุกเฉิน (Funding program) ให้กับธนาคารที่ประสบปัญหา และก้านตีเงินฝากของผู้ฝากเงินทั้งในส่วนที่ได้รับความคุ้มครองและไม่ได้รับความคุ้มครองด้วยเหตุนี้ จึงทำให้ล่าสุดสินทรัพย์เสี่ยงทั้งหลายตอบรับเชิงบวกขึ้นได้บ้าง
- Still in check:** อีกทั้งนั้น จากการตรวจสอบสัญญาณต่างๆล่าสุดในตลาดพบว่าเครื่องชี้สภาพคล่องในระบบสถาบันการเงินสหรัฐฯ แม้ได้รับผลกระทบบ้าง แต่ถือว่าส่วนใหญ่ยังคงอยู่ในเกณฑ์ปกติ ไม่ว่าจะดูจากเครื่องชี้ LIBOR-OIS spread (รูปที่ 1), TED spread (รูปที่ 2), หรือ CDS ของธนาคารขนาดใหญ่ต่างๆในสหรัฐฯ (รูปที่ 3) ไม่ต้องพูดถึงสัญญาณสภาพคล่องในตลาดบ้านเราซึ่งก็ยังคงอยู่ในเกณฑ์ที่ปกติมากเช่นเดียวกัน มองผลกระทบที่อาจจะเกิดขึ้นกับบ้านเราอาจจะมาผ่านช่องทาง Wealth effect ของนักลงทุนบางส่วนที่มี Exposure กับหุ้นกลุ่มสถาบันการเงินสหรัฐฯ ซึ่งบางกองทุนนั้นมีการลงทุนในหุ้น SVB อยู่ประปราย โดยภาพรวมผลกระทบส่วนนี้ในเชิงตัวเลขจึงไม่น่าจะมีนัยสำคัญมากนัก
- Positive knock-on:** ทั้งนี้ มองปัญหาที่เกิดขึ้นล่าสุดอาจกลับกลายเป็นปัจจัยบวกทางอ้อมต่อมายังภาวะการลงทุนในตลาดหุ้นโลกช่วงต่อไป ผ่านช่องทางการปรับเปลี่ยนนโยบายการเงินและนโยบายการคลังของสหรัฐฯ โดยเฉพาะตัวของธนาคารกลางสหรัฐฯ (Fed) เอง ที่ล่าสุดเรามองว่ามีโอกาสเพิ่มขึ้นแล้วที่ Fed จะมีมติปรับขึ้นดอกเบี้ยนโยบายเพียงแค่ 0.25% ในการประชุมวันที่ 21-22 มีนาคมนี้ ซึ่งล่าสุดดูเหมือนว่าตลาดจะเชื่อแล้ว 100% เช่นกัน (รูปที่ 4) ซึ่งหากเกิดขึ้นจริง มองว่าจะกลายมาเป็น Positive knock-on effect ทำให้ปัจจัยปัญหาวิกฤติสภาพคล่องที่เกิดขึ้นตอนนี้ผ่อนคลายลงต่อได้อีก

(อ่านรายละเอียดต่อหน้าหลัง)

แนวรับ 1,589 แนวต้าน 1,614

บทวิเคราะห์วันนี้

- UTILITIES: Sector Update (+)** กพข. มีมติเห็นชอบรับซื้อไฟฟ้าพลังงานหมุนเวียนเพิ่ม 3,668.5 เมกะวัตต์ และ กกพ. เปิด hearing ก่อนเคาะค่า FT งวด (พ.ค. - ส.ค. 66)
- TU: Stock Comment (ซื้อ ราคาเป้าหมาย 21 บาท)** มองเป็นบวกหากมีการขาย Red Lobster

Market Summary

	Closed	+/-	%Chg
SET	1,599.65	- 14.57	- 0.90
SET50	954.28	- 8.07	- 0.84
SET100	2,147.32	- 18.57	- 0.86
Mai	560.13	- 4.59	- 0.81
Dow Jones	31,909.64	-345.22	-1.07
Nasdaq	11,138.89	-199.46	-1.76
Nikkei	28,143.97	- 479.18	- 1.67
Hang Seng	19,319.92	- 605.82	- 3.04
SET Mkt. Cap (Btmn)	19,614.03		
SET Turnover (Btmn)	49,261.04		
PER(x)	19.15		

Stock Top Active

KBANK	DELTA	ADVANC	TU	SCB
-------	-------	--------	----	-----

Sector Top Active

ENERG	BANK	ICT
-------	------	-----

Investors Data – SET (Btmn)

10 Mar.23	Buy	Sell	Net
Institution	3,211	3,610	-399
Proprietary	3,667	2,983	684
Foreign	23,990	27,807	-3,817
Local	18,393	14,862	3,532
1-10 Mar.23	Buy	Sell	Net
Institution	37,105	28,491	8,615
Proprietary	30,001	33,106	-3,105
Foreign	214,779	229,525	-14,746
Local	128,229	118,993	9,236

Commodities

	10 Mar.23	9 Mar.23	Chg	%Chg
Bt/US\$	34.81	35.00	-0.19	-0.54
US\$/Yuan	6.905	6.964	-0.06	-0.84
US Bond Yield 10y(%)	3.747	3.820	-0.07	-1.92
Brent Oil (US\$/bbl)	82.78	81.59	+1.19	+1.46
Nymex Oil (US\$/bbl)	76.68	75.72	+0.96	+1.27
Gold Spot (US\$/oz)	1,867.60	1,829.40	+38.20	+2.09
Baltic Dry Index	1,424.00	1,379.00	+45.00	+3.26
Dollar Index (DXYO)	104.19	105.28	-1.09	-1.04

Today's Event

- AI XD** 0.20 บาท
- AIMCG XD** 0.14 บาท
- AIMIRT XD** 0.223 บาท
- BH XD** 2.35 บาท
- BH-P XD** 2.35 บาท
- BJCHI XD** 0.12 บาท

(อ่านรายละเอียดต่อหน้าหลัง)

 นุตชชาต เมฆชาลี
 CFA, FRM (ID: 31379)
 E-mail: nuttachtart@trinitythai.com

บริษัทหลักทรัพย์ ทรินิตี้ จำกัด, 179 อาคารบางกอก ซิตี้ ทาวเวอร์ ชั้น 25-26, 29 ถนนสาทรใต้ เขตสาทร กรุงเทพฯ 10120 โทรศัพท์ 0-2088-9100 โทรสาร 0-2088-9399

รายงานฉบับนี้จัดทำขึ้นโดยข้อมูลเท่าที่ปรากฏและเชื่อว่าเป็นที่น่าเชื่อถือแต่ไม่ถือเป็นการยืนยันความถูกต้องและความสมบูรณ์ของข้อมูลนั้นๆ โดยบริษัทหลักทรัพย์ ทรินิตี้ จำกัด ผู้จัดทำขอสงวนสิทธิ์ในการเปลี่ยนแปลงความเห็นหรือประมาณการต่างๆ ที่ปรากฏในรายงานฉบับนี้โดยไม่ต้องแจ้งล่วงหน้า รายงานฉบับนี้มีวัตถุประสงค์เพื่อใช้ประกอบการตัดสินใจของนักลงทุน โดยไม่ได้เป็นการชี้แนะหรือชักชวนให้ นักลงทุนทำการซื้อหรือขายหลักทรัพย์ หรือตราสารทางการเงินใดๆ ที่ปรากฏในรายงาน

Strategy

ณัฐชาติ เมฆมาดิน, CFA, FRM
 เลขทะเบียนนักวิเคราะห์:
 031379
 nuttachart@trinitythai.com

- **Jobs report:** สหรัฐฯ รายงานตัวเลขตลาดแรงงานเมื่อคืนวันศุกร์มีไฮไลท์ที่น่าสนใจ ดังนี้
 - 1) ตัวเลขการจ้างงานนอกภาคเกษตร (NFP) เพิ่มขึ้น 3.1 แสนตำแหน่ง สูงกว่าที่ตลาดคาดการณ์ไว้ที่ 2.3 แสนตำแหน่ง
 - 2) อัตราการว่างงานอยู่ที่ 3.6% สูงกว่าที่ตลาดคาดที่ 3.4%
 - 3) อัตราค่าจ้างรายชั่วโมงขยายตัว 4.6% YoY และ 0.2% MoM ไกลเคียงตลาดคาด
- **Our take:** ตัวเลขสำคัญทั้งสามที่ออกมาไม่ได้เอนเอียงไปในทิศทางใดทิศทางหนึ่ง ดังนั้น อาจต้องรอดตัวเลขสำคัญถัดไปนั่นก็คือเงินเฟ้อที่จะออกมาในสัปดาห์นี้ แต่ปัจจัยดังกล่าวดูเหมือนจะเป็นปัจจัยรองและอาจจะมีอิทธิพลน้อยลงแล้ว (หากตัวเลขไม่ได้ออกมา Surprise ในด้านบวกมากๆ) หลังจากที่มีปัญหาความเชื่อมั่นในระบบสถาบันการเงินในสหรัฐฯ ล่าสุด ดังที่เราวิเคราะห์ไว้ในข้างต้น
- **Factors:** สำหรับปัจจัยที่ต้องติดตามในสัปดาห์นี้ ได้แก่
 - 1) พัฒนาการของเหตุการณ์วิกฤติสภาพคล่องและความเชื่อมั่นของนักลงทุนที่มีต่อสถาบันการเงินในสหรัฐฯ
 - 2) รายงานตัวเลขเงินเฟ้อ (CPI) ของสหรัฐฯ ประจำเดือนก.พ. ในวันที่ 14 มี.ค. ล่าสุดตลาดคาดการณ์ขยายตัวชะลอลงเล็กน้อย YoY เหลือ 6.0% และ 5.5% สำหรับ Headline และ Core CPI ตามลำดับ
 - 3) การประชุมธนาคารกลางยุโรป (ECB) ในวันที่ 16 มี.ค. ล่าสุดตลาดคาดการณ์ ECB จะมีมติขึ้นดอกเบี้ยนโยบาย 0.50% ซึ่งเป็นสิ่งที่ ECB เคยส่งสัญญาณไว้ในการประชุมครั้งก่อน นอกจากนี้ ยังต้องติดตามประมาณการเศรษฐกิจรอบใหม่ที่จะออกมาในการประชุมครั้งนี้ด้วย

รูปที่ 1: 3M U.S. LIBOR-OIS spread

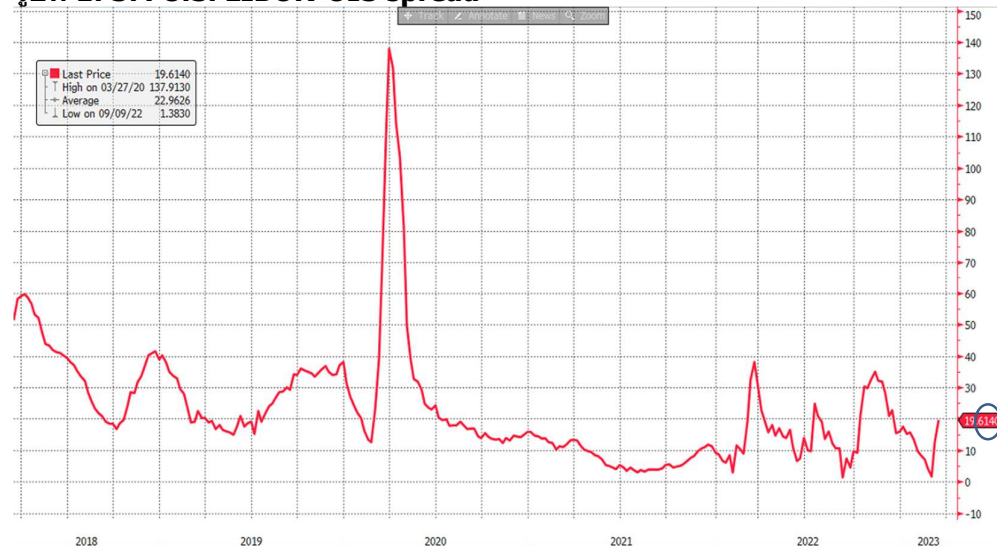

Source: Bloomberg

Strategy

ณัฐชาติ เมฆมาดลิน, CFA, FRM
เลขทะเบียนนักวิเคราะห์:
031379
nuttachart@trinitythai.com

รูปที่ 2: TED spread

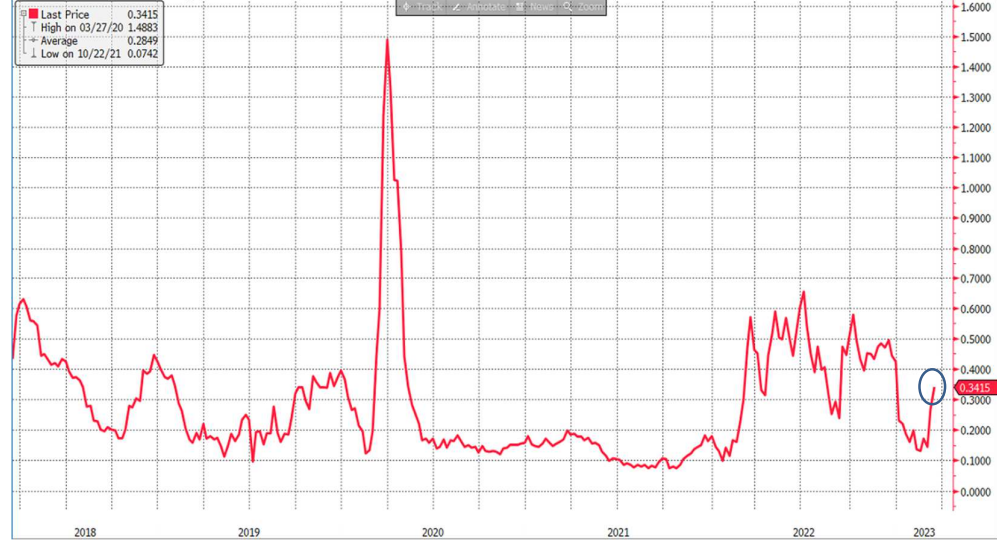

Source: Bloomberg

รูปที่ 3: CDS spread ของธนาคารขนาดใหญ่ต่างๆในสหรัฐฯ

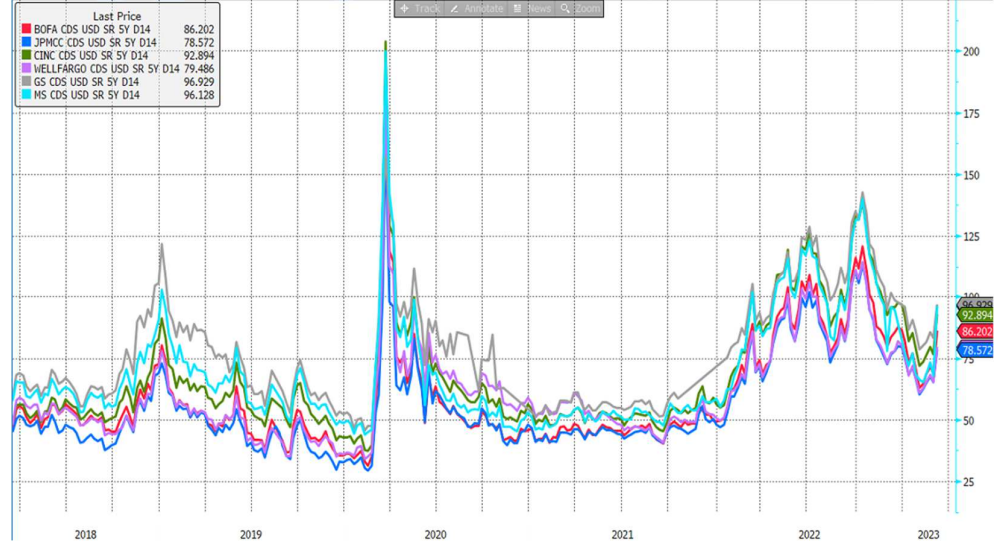

Source: Bloomberg

Strategy

รูปที่ 4: นักลงทุนในตลาดกลับลำมาเชื่อแล้วว่า Fed จะขึ้นดอกเบี้ยเพียง 25bps ในการประชุมเดือนมีนาคมนี้

TARGET RATE PROBABILITIES FOR 22 MAR 2023 FED MEETING

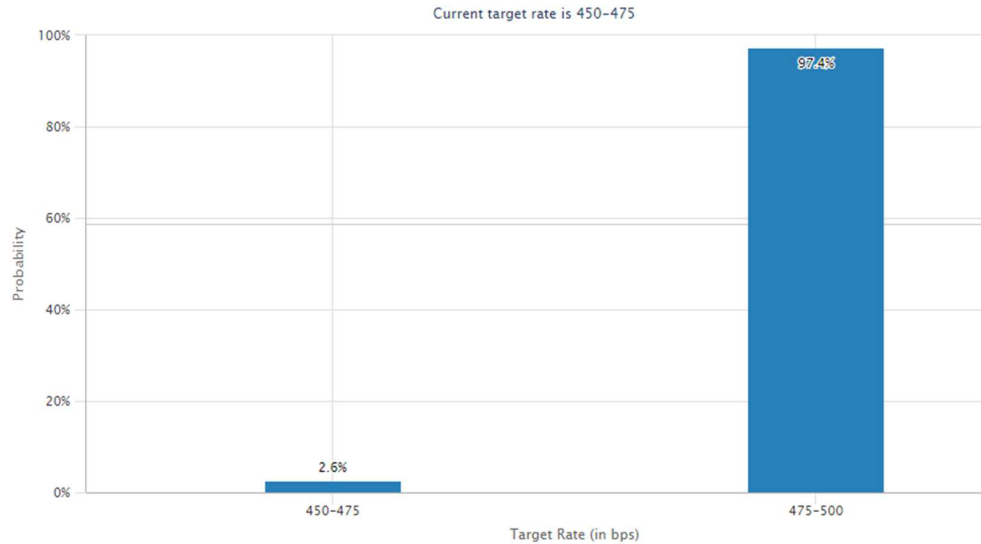

ณัฐชาติ เมฆมาดลิน, CFA, FRM
เลขทะเบียนนักวิเคราะห์:
031379
nuttachart@trinitythai.com

Source: CME

Fund Flow

Foreign Portfolio Investment in Equities (Asia ex. Japan)

Unit : US\$ mn

	As at	Day	WTD Net	MTD Net	YTD Net
India	9-Mar	-55.4	531.9	2,205.9	-2,092.6
Indonesia	10-Mar	2.4	25.7	49.0	222.3
Malaysia	9-Mar	-12.9	-92.6	-130.5	-252.4
Philippines	10-Mar	-2.6	-7.9	-55.6	-75.6
South Korea	13-Mar	6.0	6.0	-411.7	5,746.8
Sri Lanka	10-Mar	0.2	-0.2	0.0	8.9
Taiwan	10-Mar	-826.0	-1,329.3	-1,998.9	6,348.9
Thailand	10-Mar	-110.1	-297.4	-423.3	-1,151.8
Vietnam	10-Mar	18.4	38.7	15.3	107.1

Source: Bloomberg

Net Foreign

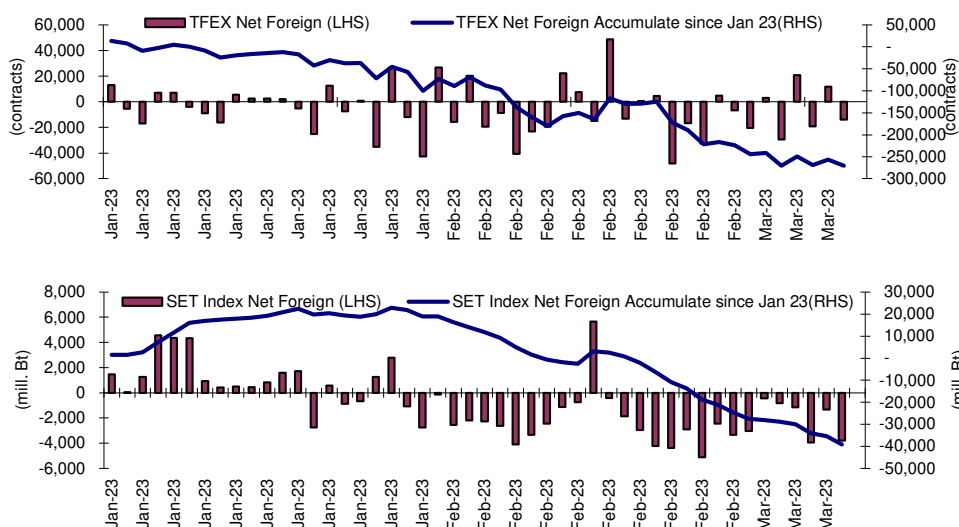

Indicators to watch

	Last	Previous	% chg	1W Prior	1M Prior	Remark
VIX Index	19.08	19.20	-0.6%	-6.2%	-11.9%	+
Ted Spread	0.16	0.17	-5.9%	-7.0%	-46.3%	+
TTF (Thai Trust Fund)	11.27	11.25	0.2%	0.4%	6.1%	+
U.S.Dollar Index	104.19	105.28	-1.0%	-0.8%	0.7%	+
U.S.Bond Yield	3.72	3.88	-4.2%	-8.6%	3.1%	-
US Coal Index	7.5	6.87	9.2%	39.9%	58.2%	+
Emerging Asia Index (MXMS)	562.81	562.19	0.1%	1.0%	9.1%	+

Source: Bloomberg, Aspen

Price performance of Stock in SET50

(for weekly: 3 - 10 Mar 2023)

1 Week Performance



Stock	10-Mar-23	%YTD	%-1W	%-1M	%-3M	%-6M	%-12M
SET	1,599.65	-3	0	-4	-1	-3	-3
SET50	954.28	-4	-1	-4	-3	-4	-4
BANK	377.9	-9	-1	-2	0	-1	-9
BBL	158.00	30	-1	-4	11	17	18
KBANK	136.00	-4	-3	-5	-5	-9	-13
KTB	17.00	29	-2	-1	-3	1	25
SCB	102.50	-19	-2	2	0	-8	-11
TISCO	101.00	5	-1	-1	3	9	3
TTB	1.38	-6	-1	-1	1	10	6
COMM	36,987.82	0	0	-5	0	3	-7
CRC	43.25	35	-2	-5	-1	6	14
COM7	31.75	-24	4	4	-2	-6	-24
CPALL	61.75	5	0	-8	-4	3	-6
GLOBAL	19.80	-1	5	-4	1	1	-8
HMPRO	14.00	-3	1	-6	-3	0	-15
CONMAT	8,943.71	-11	2	-3	-2	-5	-8
SCC	331.00	-14	1	-2	-1	-6	-12
ENERG	22,433.75	-9	-1	-7	-9	-13	-9
BANPU	10.80	2	-1	-1	-21	-24	-4
BGRIM	38.00	-6	4	-5	1	1	17
EA	76.50	-20	3	-13	-21	-12	-10
EGCO	160.50	-9	0	-6	-6	-10	-7
GPSC	66.50	-25	1	-3	-5	-4	-2
GULF	51.50	13	2	-4	-5	-9	7
OR	20.60	-24	-5	-5	-15	-25	-18
PTT	30.75	-19	-2	-5	-4	-16	-21
PTTEP	146.00	24	-5	-11	-15	-10	0
RATCH	38.75	-14	-1	-9	-8	-10	-14
TOP	52.25	6	-2	-7	-4	-7	-1
ETRON	12,070.21	83	2	8	33	41	136
DELTA	992.00	141	2	11	42	49	193
FIN	4,122.25	-26	-1	-9	-12	-17	-24
JMT	42.50	-39	-6	-16	-39	-45	-36
KTC	55.50	-6	-2	-3	-7	-8	-9
MTC	32.50	-45	-3	-10	-17	-24	-38
SAWAD	52.00	-16	0	-6	5	7	-7
TIDLOR	24.30	-33	-1	-17	-18	-15	-40
FOOD	12,429.05	-7	0	-2	-1	-5	-3
CBG	100.50	-16	4	0	5	2	-1
CPF	21.90	-14	0	-4	-7	-16	-8
MINT	32.75	14	-2	-4	7	8	7
OSP	32.50	-5	3	14	13	6	-9
TU	14.50	-26	-7	-8	-14	-15	-22
HELTH	7,078.32	23	1	-2	0	-5	14
BDMS	28.00	22	0	-3	-1	-6	12
BH	215.00	52	2	2	2	-4	28
ICT	166.95	-13	0	-2	5	-3	-17
ADVANC	209.00	-9	3	1	12	9	-10
INTUCH	73.50	-8	5	-1	-1	-1	-5
JMART	23.80	-59	-11	-31	-44	-56	-54
TRUE	8.15	N/A	N/A	N/A	N/A	N/A	N/A
PKG	5,067.27	-22	-1	-3	-9	-7	-8
SCGP	52.25	-25	-2	0	-10	-5	-6
PETRO	946.50	-16	-2	-9	-4	-4	-9
IVL	35.75	-17	-4	-12	-12	-14	-18
PTTGC	47.25	-20	-2	-6	3	6	-6
PROP	259.66	8	0	-5	-2	3	8
AWC	5.65	22	-3	-3	-9	0	16
CPN	65.00	15	-2	-12	-8	-5	18
LH	9.60	9	1	-3	1	7	4
TRANS	347.48	3	-2	-6	-6	-5	2
AOT	68.50	12	-3	-6	-7	-6	7
BEM	9.05	7	-2	-5	-6	-1	4
BTS	7.55	-19	-1	-7	-9	-13	-18
TOURISM	713.10	51	3	1	14	18	45
CENDEL	57.50	84	5	3	20	22	56

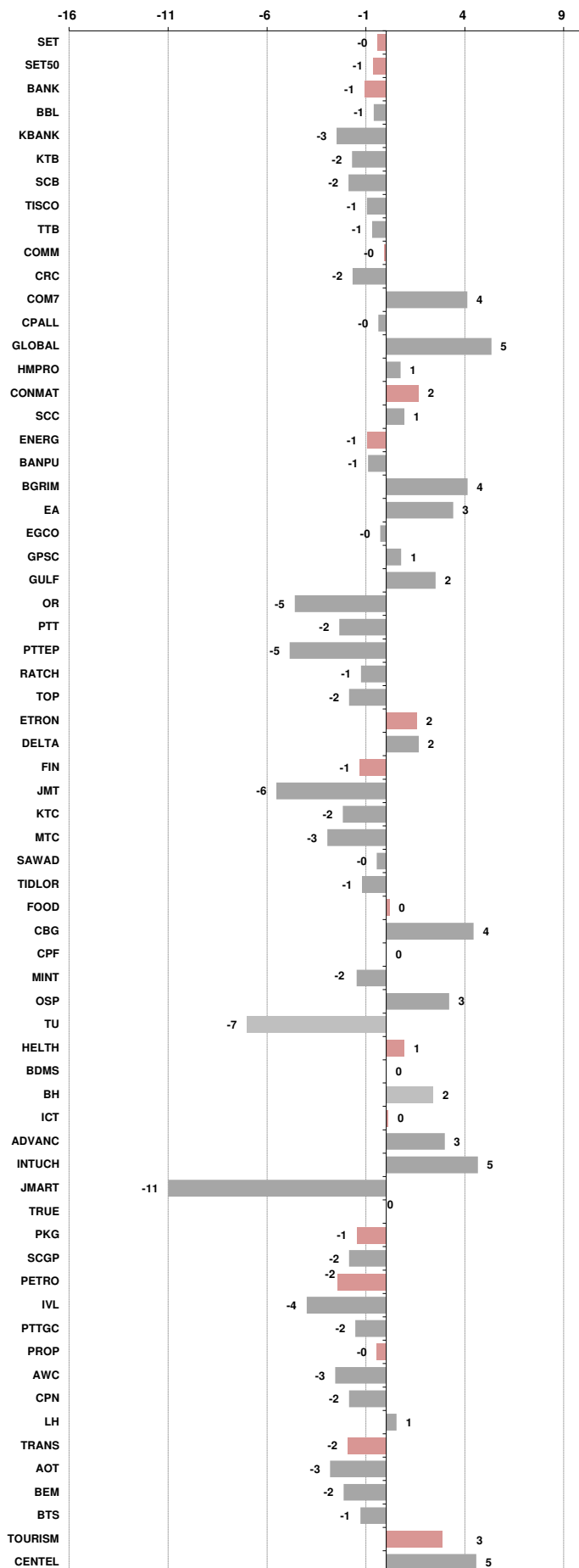



อัตราแลกเปลี่ยนวันนี้*		34.70	Change	-0.30
------------------------	--	-------	--------	-------

*เปรียบเทียบ Transaction ล่าสุดกับก่อนหน้า (โดยไม่แยกว่าเป็นของ off-shore หรือ on-shore)

สินค้า	หน่วยราคา	ปิดล่าสุด	ก่อนหน้า	ราคาปิดล่าสุด	ก่อนหน้า	เปลี่ยนแปลง +/-	%	หลักทรัพย์ที่เกี่ยวข้อง	
เรือ <i>ปรับปรุจ</i>	Baltic Dry Index (spot)	10-Mar-23	9-Mar-23	1,424	1,379	+45.00	3.3%	PSL, TTA	
	BHSI (Handy Size)	10-Mar-23	9-Mar-23	631	612	+19.00	3.1%		
ยาง	(US Cents/kg)	10-Mar-23	9-Mar-23	151.70	157.00	-5.30	-3.4%	STA, TRUBB	
น้ำตาล	(Cent/Pound)	10-Mar-23	9-Mar-23	21.16	21.15	+0.01	0.0%	KSL	
ถั่วเหลือง	(Cent\$/Bushel)	10-Mar-23	9-Mar-23	1,511.00	1,510.75	+0.25	0.0%	TVO	
น้ำมันปาล์ม	(US\$/ton)	10-Mar-23	9-Mar-23	4,093.00	4,227.00	-134.00	-3.2%	CPI, LST, UPOIC, UVAN	
สังกะสี	(US\$/ton)	10-Mar-23	9-Mar-23	2,953.50	2,971.00	-17.50	-0.6%	PDI	
ทองคำ	(US\$/oz)	10-Mar-23	9-Mar-23	1,876.30	1,829.30	+47.00	2.6%	THL (Source:Aspen)	
SPDR Gold Trust	(ton)	10-Mar-23	9-Mar-23	903.15	903.15	+0.00	0.0%		
น้ำมันดิบ <i>ทุกวัน</i>	WTI (US\$/barrel)	10-Mar-23	9-Mar-23	77.17	75.72	+1.45	1.9%	PTT, PTTEP, TOP, PTTGC, BCP	
	Brent (US\$/barrel)	10-Mar-23	9-Mar-23	83.25	81.59	+1.66	2.0%	(Source:Aspen)	
ค่าการกลั่น <i>ทุกวัน</i>	GRM (US\$/barrel)	10-Mar-23	9-Mar-23	4.91	6.32	-1.41	0.0%	BCP, IRPC, PTTGC and TOP (Bloomberg)	
น้ำมันทำความร้อน	Heating Oil (cent/gallon)	10-Mar-23	9-Mar-23	248.79	237.64	+11.15	4.7%	BCP, IRPC, PTTGC and TOP (Bloomberg)	
	Natural Gas(\$/MMBtu)	10-Mar-23	9-Mar-23	2.44	2.48	-0.03	-1.3%	PTTEP, PTT, BANPU (Bloomberg)	
ปิโตรเคมี	Naphtha (US\$/MT)	10-Mar-23	9-Mar-23	708.50	727.75	-19.25	-2.6%	PTTGC, SCC (เป็นต้นทุน)	
	Ethylene (US\$/MT)	3-Mar-23	24-Feb-23	935	935	+0.00	0.0%	PTTGC, SCC, IRPC (Bloomberg)	
	Propylene (US\$/MT)	3-Mar-23	24-Feb-23	930	945	-15.00	-1.6%	PTTGC, SCC, IRPC	
เหล็ก	HRC (US\$/ton) รีดร้อน	10-Mar-23	9-Mar-23	1,060.0	1,065.0	-5.00	-0.5%	(Source:Bloomberg)	
ถ่านหิน	NEX (US\$/ton)	10-Mar-23	3-Mar-23	184.24	187.28	-3.04	-1.6%	BANPU, LANNA, UMS	
อาหาร	ไก่ (บาท/กก.)	28-Feb-23	31-Jan-23	40.00	43.00	-3.00	-7.0%	CPF, GFPT (Source: CPF)	
	ทุเรียน <i>ทุกเดือน</i>	ทุ้งVannamei(บาท/กก.)	28-Feb-23	31-Jan-23	160	173	-13.00	-7.5%	CPF, CFRESH, SSF, ASIAN, TU
	ทุเรียน <i>ทุกเดือน</i>	สุกร (บาท/กก.)	28-Feb-23	31-Jan-23	84	98	-14.00	-14.3%	CPF

กราฟแสดงแนวโน้มราคา

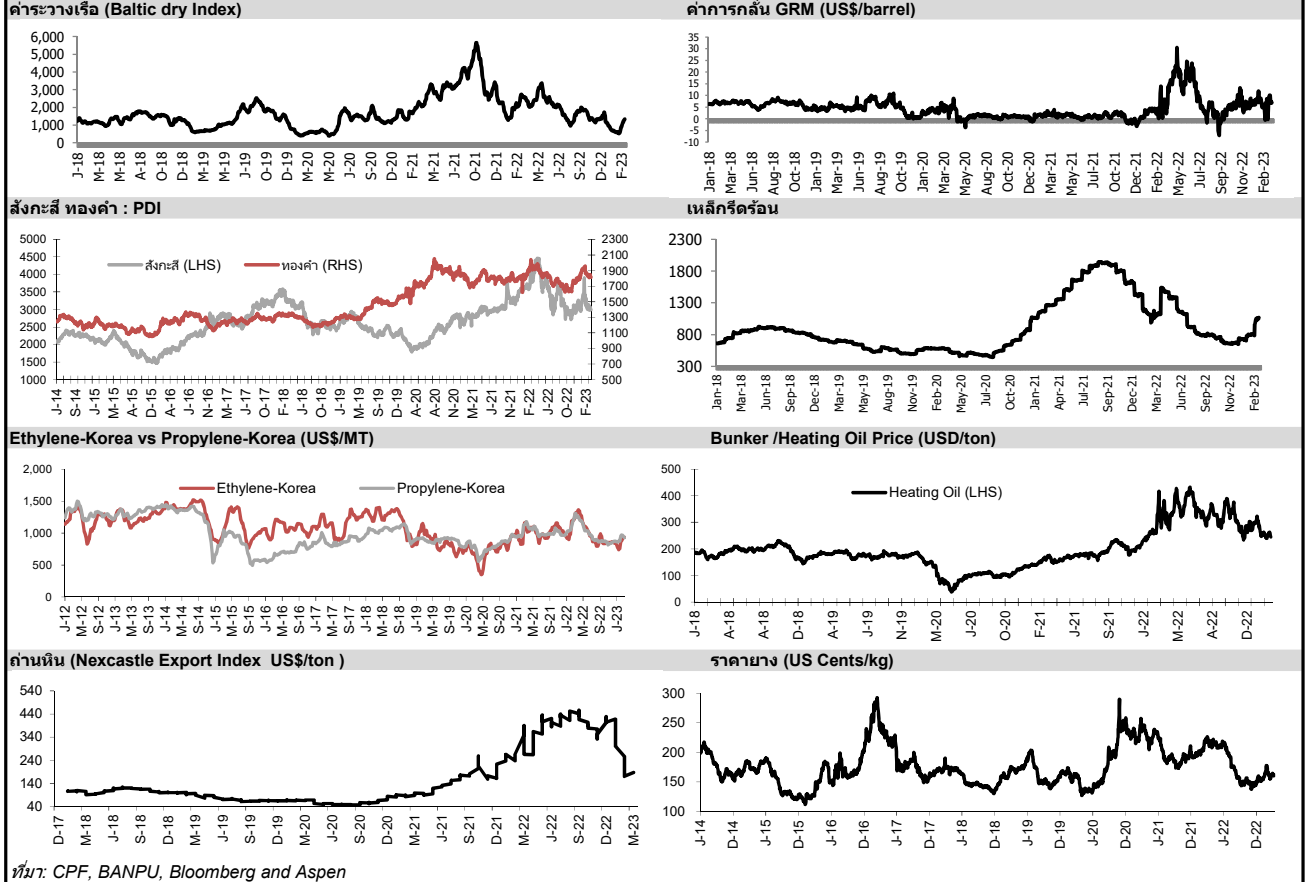

ที่มา: CPF, BANPU, Bloomberg and Aspen



บริษัทหลักทรัพย์ ทรินิตี้ จำกัด
TRINITY SECURITIES CO.,LTD.
Research Department
www.trinityquicktrade.com , www.trinitythai.com

NVDR Trading Data by Stock : 13 Mar 2023

Total NVDR Trading (Bt m)	Date	10 Mar 23	Net (Bt M)
		23,423.01	Institutions -398.91
% of SET :		23.77%	Proprietary +684.43
Total SET Trading Value :		+49,265.84	Foreign -3,817.12
			Local Investor +3,531.59

Net Buy ซื้อสุทธิ						
Value (Btm) : มูลค่า (ล้านบาท)						
STOCK	10 Mar	9 Mar	8 Mar	7 Mar	3 Mar	Total 5 Days
1 PTTEP	159.0	356.2	-41.2	53.6	-186.9	340.8
2 TASCO	156.5	49.0	96.5	120.5	68.4	491.0
3 ADVANC	151.1	452.0	-290.3	17.2	-352.9	-22.9
4 MAKRO	89.3	158.6	61.7	116.0	73.3	498.8
5 CPALL	86.5	44.5	-75.6	55.2	-21.8	88.9
6 ITC	63.0	-3.9	4.8	14.8	58.1	136.8
7 TU	56.8	-32.8	-32.3	55.2	72.4	119.3
8 JMART	50.2	129.4	53.6	-1.2	59.9	291.9
9 MOSHI	46.0	2.0	-22.3	29.0	-2.8	51.8
10 COM7	44.7	24.3	17.5	106.9	-14.0	179.5
11 SIRI	43.7	-244.9	54.6	79.4	-6.6	-73.9
12 WARRIX	42.3	3.4	-3.9	-15.5	63.6	89.9
13 PSL	40.4	44.5	32.2	-12.8	11.8	116.1
14 JTS	36.8	-0.7	-1.9	2.9	-0.9	36.2
15 MASTER	36.6	3.1	24.7	7.8	-9.0	63.2
16 TLI	34.2	63.3	24.1	23.5	5.5	150.7
17 GLOBAL	33.9	35.5	19.4	48.1	-10.2	126.8
18 AMATA	33.5	47.3	103.6	33.5	53.6	271.5
19 MEGA	33.2	-35.5	2.3	3.8	9.4	13.3
20 BH	28.4	-20.9	-101.9	79.9	-131.3	-145.8
21 AOT	26.6	-6.4	50.0	142.3	-15.4	197.2
22 WHA	25.7	325.3	55.5	36.5	-9.5	433.5
23 RATCH	25.4	-11.7	-14.1	-13.7	-14.4	-28.5
24 ORI	24.0	39.1	17.7	20.1	7.8	108.7
25 RCL	20.8	5.8	4.9	2.8	18.7	53.0
26 SAPPE	20.8	18.8	-1.9	4.7	12.9	55.4
27 CBG	20.0	-8.1	-40.4	16.1	-25.1	-37.5
28 KLINIQ	15.8	-6.3	4.5	80.5	-7.6	87.0
29 KTC	15.5	20.0	-22.5	91.0	-44.2	59.8
30 RAM	13.5	0.6	0.8	0.7	1.4	17.1

Net Sell ขายสุทธิ						
Value (Btm) : มูลค่า (ล้านบาท)						
STOCK	10 Mar	9 Mar	8 Mar	7 Mar	3 Mar	Total 5 Days
KBANK	-544.8	-327.7	-1,105.3	-122.4	141.3	-1,959.0
GULF	-232.8	13.6	-52.1	-46.7	100.6	-217.4
CPN	-204.7	-277.2	-236.2	-116.4	-101.8	-936.2
SCB	-174.4	91.8	-41.9	18.2	-11.0	-117.3
EA	-172.1	-139.4	-128.1	-93.1	-216.4	-749.2
BBL	-148.3	202.1	-134.2	-50.7	157.7	26.6
PTT	-144.7	-372.9	-185.2	-46.7	780.5	31.1
TISCO	-117.8	-63.3	-19.5	-75.3	-27.2	-303.2
DELTA	-109.2	-232.3	-195.6	98.9	-500.6	-938.9
GUNKUL	-97.8	-16.3	16.8	44.4	3.2	-49.7
KTB	-91.2	-18.7	-149.0	-18.6	30.4	-246.9
BTS	-79.0	21.3	-55.4	-20.3	50.0	-83.4
CRC	-78.0	-62.6	-139.9	-66.1	-60.5	-407.1
BDMS	-72.6	397.6	130.3	-71.8	-91.9	291.6
AH	-60.0	-27.3	7.6	8.4	35.3	-36.1
TRUE	-59.2	93.2	-138.4	-733.3	1,291.0	453.3
PTTGC	-58.0	-76.4	-244.4	-95.3	-96.4	-570.5
CPF	-54.2	-7.9	-37.0	22.7	9.6	-66.9
OR	-50.6	-43.0	-99.9	30.9	-19.0	-181.7
BGRIM	-50.6	-30.7	-159.4	-15.6	-5.0	-261.2
SCC	-48.4	-165.1	-12.8	187.3	46.4	7.4
GPSC	-47.4	-27.2	26.8	-16.5	-23.4	-87.7
CENTEL	-45.3	-0.9	27.8	10.5	-21.0	-28.9
OSP	-43.1	-10.2	-33.4	1.9	-25.6	-110.4
KKP	-42.6	-200.0	45.1	18.0	-87.4	-266.9
MINT	-42.5	20.2	-102.7	-52.3	23.7	-153.6
SPALI	-41.2	-24.4	23.4	-45.7	-16.9	-104.7
AAI	-40.4	0.8	0.2	0.4	-0.6	-39.7
INTUCH	-40.0	166.3	-141.2	13.1	-68.2	-70.0
HMPRO	-38.5	-245.5	-121.6	-204.8	-130.3	-740.7

MONTH TO DATE (Bt m) ยอดซื้อขายสุทธิเดือน มีนาคม 66		
1 - 10 Mar 23		
STOCK	TOTAL NET BUY	TOTAL NET SELL
CPALL	800.8	KBANK -2,044.9
MAKRO	782.8	CPN -1,096.8
TASCO	680.6	PTT -998.5
SCC	531.1	HMPRO -765.9
BDMS	504.5	EA -743.2
TRUE	453.3	BEM -568.4
WHA	412.5	PTTGC -527.2
JMART	314.6	DELTA -492.2
AMATA	313.9	KKP -470.9
BBL	308.1	TISCO -439.6
SAWAD	255.1	TOP -409.3
JMT	245.0	AOT -409.3
PTTEP	224.7	GULF -386.6
ITC	218.8	CRC -379.1
TLI	175.7	BGRIM -344.8
PSL	139.2	ADVANC -323.3
COM7	136.3	KTB -313.7
AP	135.3	BCP -300.0
GLOBAL	125.9	OR -292.6
RCL	124.0	BLA -285.5
AH	118.8	EGCO -263.0
PLANB	113.7	OSP -199.6
ORI	109.5	TIDLOR -196.1
BJC	109.3	BH -179.0
WARRIX	104.9	BCH -174.2
CK	96.5	GPSC -160.6
KLINIQ	95.2	CPF -151.7
KJL	94.3	LH -147.0
HANA	89.6	INTUCH -142.0
NEX	86.8	SPALI -137.3

YEAR TO DATE Y2023 (Bt m) ยอดซื้อขายสุทธิปี 2566			
3 Jan 23 - 10 Mar 23			
STOCK	TOTAL NET BUY	TOTAL NET SELL	
1 CPALL	5,704.4	KBANK -8,231.4	
2 MAKRO	3,908.3	KKP -2,698.3	
3 BDMS	3,273.7	PTT -1,469.3	
4 BBL	2,935.6	BH -1,315.6	
5 SCC	2,340.3	BEM -1,088.6	
6 MINT	2,151.7	OR -1,052.0	
7 TRUE	2,119.2	IRPC -1,016.3	
8 JMART	1,606.0	CPF -965.4	
9 TASCO	1,562.2	BAM -960.4	
10 HANA	1,202.4	PTTEP -948.7	
11 TTB	932.5	ESSO -922.7	
12 CENTEL	836.5	AOT -912.8	
13 SAWAD	815.0	BLA -864.1	
14 WHA	806.3	BANPU -862.0	
15 ADVANC	791.1	EA -768.5	
16 ITC	739.5	BCP -744.9	
17 SKY	610.0	PTTGC -643.3	
18 IVL	599.3	GULF -599.9	
19 SCB	596.1	TIDLOR -545.6	
20 SNNP	547.0	GLOBAL -463.4	
21 CBG	505.9	KCE -446.2	
22 AMATA	498.0	TU -354.8	
23 BGRIM	480.0	FORTH -331.4	
24 BTG	470.8	CPN -304.8	
25 STA	430.0	TOA -303.9	
26 JMT	358.6	SINGER -291.1	
27 PRM	351.8	GUNKUL -290.6	
28 TLI	323.0	AWC -272.9	
29 GPSC	321.5	SVI -258.2	
30 ORI	303.6	KTC -253.2	

Total Net BUY/SELL Y2022 ยอดซื้อขายสุทธิปี 2565			
Value (Btm) : มูลค่า (ล้านบาท)			
STOCK	TOTAL NET BUY	TOTAL NET SELL	
1 PTTEP	24,291	PTT -4,542	
2 BDMS	21,045	PTTGC -3,390	
3 AOT	17,316	SCC -2,224	
4 BH	14,290	DTAC -1,701	
5 EA	13,423	SABUY -1,578	
6 KBANK	11,914	TU -1,164	
7 CPALL	11,493	NEX -1,106	
8 BANPU	9,175	KCE -1,104	
9 TRUE	7,682	WICE -1,099	
10 TOP	7,607	JMART -1,052	
11 IVL	7,432	BAM -702	
12 ADVANC	7,122	JAS -688	
13 MAKRO	7,078	BYD -687	
14 CRC	7,059	IRPC -682	
15 CPN	6,619	RBF -623	
16 CPF	5,700	III -574	
17 DELTA	5,694	DITTO -513	
18 KTB	5,693	ASK -511	
19 BCP	5,315	TCAP -509	
20 HMPRO	5,088	GUNKUL -503	
21 MORE	4,994	BEC -474	
22 AWC	4,789	NINE -439	
23 OSP	4,166	AS -436	
24 SPALI	4,128	JTS -419	
25 BEM	3,789	WORK -365	
26 MTC	3,689	SAT -351	
27 MINT	3,574	HUMAN -345	
28 INTUCH	3,497	MACO -342	
29 LH	3,391	LEO -300	
30 OR	3,371	BTG -296	

แบบรายงานการเปลี่ยนแปลงการถือหลักทรัพย์และสัญญาซื้อขายล่วงหน้าของผู้บริหาร (แบบ 59)

ชื่อผู้บริหาร	วิธีการได้มา/ จำหน่าย	จำนวน (หุ้น)	ราคา (บาท)	มูลค่า (บาท)	ประเภท หลักทรัพย์	วันที่ได้มา/ จำหน่าย	
CENTEL	นาย ชีระเกียรติ จิวาจิวัฒน์	ขาย	10,000.00	56.00	560,000.00	หุ้นสามัญ	28/2/2566
CENTEL	นาย ชีระเกียรติ จิวาจิวัฒน์	ขาย	10,000.00	56.00	560,000.00	หุ้นสามัญ	10/3/2566
CV	นาย มนต์รี โสคติยานุรักษ์	ขาย	200,000.00	1.68	336,000.00	หุ้นสามัญ	8/3/2566
DTCENT	นาย ไพรัช คุณะเทินศิริ	ซื้อ	100,000.00	1.90	190,000.00	หุ้นสามัญ	8/3/2566
EKH	นาย สุทธิพงศ์ ตั้งสัจจะพจน์	ซื้อ	15,000.00	8.35	125,250.00	หุ้นสามัญ	9/3/2566
JSP	นาย ณัฐวุฒิ วิบูลพัฒนะวงศ์	ขาย	40,000.00	4.30	172,000.00	หุ้นสามัญ	8/3/2566
KJL	นางสาว วลัยพร พรเจริญดีกาล	ขาย	10,000.00	28.25	282,500.00	หุ้นสามัญ	7/3/2566
KKP	นาย อภิวัฒน์ เกลิยวปฏิพนธ์	ซื้อ	105,000.00	66.00	6,930,000.00	หุ้นสามัญ	9/3/2566
MBAX	นาย พิสุทธิ เลิศวิไล	ขาย	190,000.00	1.47	279,300.00	ใบสำคัญแสดงสิทธิที่จะซื้อหุ้น	9/3/2566
NOBLE	นาย ธงชัย บุศราพันธ์	ซื้อ	400,000.00	4.98	1,992,000.00	หุ้นสามัญ	8/3/2566
NOBLE	นาย ธงชัย บุศราพันธ์	ซื้อ	80,000.00	5.00	400,000.00	หุ้นสามัญ	9/3/2566
ORI	นาง อารดา จรุงเอก	ซื้อ	2,208,800.00	12.09	26,704,392.00	หุ้นสามัญ	8/3/2566
ORI	นาง อารดา จรุงเอก	ซื้อ	728,800.00	12.77	9,306,776.00	หุ้นสามัญ	9/3/2566
PG	นาย พีรนาถ ไชควัฒนา	ซื้อ	500.00	8.11	4,055.00	หุ้นสามัญ	9/3/2566
SABUY	นาย ชูเกียรติ รุจนพรพิ	ซื้อ	10,935,000.00	12.21	133,516,350.00	หุ้นสามัญ	9/3/2566
SABUY	นาย ชูเกียรติ รุจนพรพิ	ขาย	23,500,000.00	5.72	134,420,000.00	ใบสำคัญแสดงสิทธิที่จะซื้อหุ้น	9/3/2566
SE	นาย สิทธิชัย สีกะหม	ซื้อ	100,000.00	1.05	105,000.00	หุ้นสามัญ	10/3/2566
SIMAT	นาย บุญเลิศ เขียวพรชัย	ซื้อ	59,300.00	2.24	132,832.00	หุ้นสามัญ	9/3/2566
SKR	นาย สุริยันต์ โคจรใจน	ซื้อ	404,000.00	9.90	3,999,600.00	หุ้นสามัญ	8/3/2566
SMT	นาย ปรีชา จรุงกิจอนันต์	ขาย	227,500.00	4.86	1,105,650.00	หุ้นสามัญ	10/3/2566
SPA	นาย ภูมิพันธ์ บุญญาปะมัย	โอน	1,964,700.00	10.90	21,415,230.00	หุ้นสามัญ	9/3/2566
STGT	นาย วีรกร อ่องสกุล	ซื้อ	2,000.00	10.80	21,600.00	หุ้นสามัญ	7/3/2566
SUPER	นาย จอมทรัพย์ โลจายะ	ซื้อ	3,000,000.00	0.56	1,680,000.00	หุ้นสามัญ	8/3/2566
TIDLOR	นาย ปิยะศักดิ์ อุกฤษฏ์กุล	ซื้อ	40,000.00	24.80	992,000.00	หุ้นสามัญ	7/3/2566
TIGER	นาง ปิยาพร เสกิตวิวัฒน์านนท์	ซื้อ	9,200.00	1.57	14,444.00	หุ้นสามัญ	9/3/2566
TIGER	นาย จตุรงค์ ศรีกุลเรืองโรจน์	ขาย	3,000,000.00	1.50	4,500,000.00	หุ้นสามัญ	8/3/2566
TIGER	นาย จอมพล หนูนาค	ซื้อ	6,800.00	1.68	11,424.00	หุ้นสามัญ	22/2/2566
TIGER	นาย จอมพล หนูนาค	ซื้อ	10,600.00	1.58	16,748.00	หุ้นสามัญ	24/2/2566
TIGER	นาย จอมพล หนูนาค	ซื้อ	550,000.00	1.49	819,500.00	หุ้นสามัญ	3/3/2566
TITLE	นางสาว จีรยา อุดมวงศ์ทรัพย์	ขาย	300,000.00	2.14	642,000.00	หุ้นสามัญ	7/3/2566
TMILL	นาย ประภาส ชุตินาวรพันธ์	ซื้อ	60,000.00	3.99	239,400.00	หุ้นสามัญ	9/3/2566
TSR	นาย เอกรัตน์ แจ่มอยู่	ซื้อ	50,000.00	4.06	203,000.00	หุ้นสามัญ	9/3/2566
TSR	นาย เอกรัตน์ แจ่มอยู่	ซื้อ	50,000.00	4.00	200,000.00	หุ้นสามัญ	9/3/2566
TSTE	นาย ประภาส ชุตินาวรพันธ์	ซื้อ	15,500.00	7.75	120,125.00	หุ้นสามัญ	9/3/2566
TU	นาย เรข นิรุตตินานนท์	ซื้อ	200,000.00	15.10	3,020,000.00	หุ้นสามัญ	9/3/2566
WARRIX	นาย สง่า ตั้งจันสิริ	ซื้อ	50,000.00	10.80	540,000.00	หุ้นสามัญ	9/3/2566
ZEN	นาย ศิริวัฒน์ ชัชวาลย์	ขาย	25,500.00	16.70	425,850.00	หุ้นสามัญ	9/3/2566

ที่มา : ศูนย์สารสนเทศตลาดทุน สำนักงานคณะกรรมการ ก.ล.ด.

หลักทรัพย์ที่ต้องซื้อขายด้วยบัญชี Cash Balance

Stock	March 2023																												
	7	8	9	10	13	14	15	16	17	20	21	22	23	24	27	28	29	30	31	3	4	5							
LEVEL1 : Cash Balance																													
MPIC																													Exit: 20 Mar
BVG																													Exit: 24 Mar
READY																													Exit: 24 Mar
SKY																													Exit: 28 Mar

LEVEL 2: Prohibit Net settlement, Excluded from Credit limit and Cash Balance

-

LEVEL 3: A One-day Suspension of Trading, followed by Prohibit Net Settlement, Excluded from Credit limit and Cash Balance

-

 Source: SET

Short Sales

Stock	% Short Sale Volume Comparing with Main Board	Average Price (Bt)	Volume (shares)	Value (Mil. B)
PTTEP-R	16.09	145.93	1,248,200	182,151,400
CPALL	11.15	62.06	2,433,200	150,994,200
DELTA-R	8.47	994.08	141,650	140,811,100
BDMS	15.72	27.80	4,909,100	136,477,500
PTT	16.53	30.58	4,454,600	136,214,925
KBANK-R	7.67	135.85	993,100	134,911,950
AOT	9.76	68.90	1,884,900	129,870,525
GUNKUL-R	13.35	4.06	24,840,400	100,840,656
EA-R	11.53	76.60	1,242,700	95,195,150
TU-R	5.84	14.54	6,037,900	87,781,010
KTB	14.07	17.03	5,040,200	85,852,420
INTUCH-R	17.21	73.24	1,057,300	77,433,450
TU	4.98	14.52	5,156,300	74,884,580
SCB-R	4.94	102.49	724,200	74,225,900
OR-R	16.69	20.75	3,541,700	73,481,100
ADVANC	4.71	207.58	352,300	73,128,900
CPN-R	12.32	65.37	1,105,800	72,291,450
CPALL-R	5.11	61.91	1,118,600	69,251,950
GULF	9.16	51.38	1,319,600	67,801,100
COM7-R	12.04	31.76	2,042,600	64,880,900
MTC-R	17.51	32.67	1,742,500	56,930,500
ADVANC-R	3.63	208.02	270,800	56,331,500
GULF-R	7.46	51.41	1,073,800	55,201,600
CPN	9.40	65.40	844,000	55,194,975
BBL	10.18	158.58	331,900	52,631,150
PTTGC	7.99	47.44	1,106,600	52,501,975
OR	11.71	20.83	2,475,000	51,558,370
KBANK	2.84	136.00	367,500	49,980,000
BTS	19.11	7.61	6,387,400	48,600,320
SCC-R	13.28	329.60	146,700	48,352,600
AOT-R	3.61	68.79	698,300	48,037,525
JMT	12.00	43.10	1,089,900	46,975,925
BEM	14.36	9.05	5,145,800	46,561,060
PTTGC-R	6.95	47.38	963,600	45,655,950
CRC-R	17.14	43.48	1,043,200	45,362,125
MINT-R	8.88	32.72	1,376,000	45,025,950
LH	9.81	9.67	4,644,900	44,911,350
JMART-R	5.93	24.14	1,849,200	44,631,320
EA	5.34	76.61	575,800	44,111,400
TRUE	5.72	8.22	5,223,400	42,922,850
IVL	9.02	35.80	1,192,000	42,675,000
CPF	12.67	21.91	1,923,000	42,134,380
CRC	15.87	43.52	965,200	42,005,475
BEM-R	12.86	9.02	4,622,900	41,676,960
PTTEP	3.68	146.32	284,400	41,612,400
GPSC	14.26	66.21	617,800	40,905,550
KKP-R	13.61	67.04	600,600	40,261,800
TTB	18.66	1.39	28,892,800	40,160,992
COM7	7.15	31.52	1,222,200	38,525,850
OSP-R	16.77	32.57	1,075,300	35,026,975
AWC	12.86	5.71	6,065,400	34,656,250
SAWAD-R	12.44	52.24	653,200	34,125,325
HANA-R	12.84	53.60	636,300	34,103,750
MTC	10.48	32.71	1,041,700	34,071,550
KCE-R	15.05	47.95	705,500	33,829,575
TISCO-R	8.09	101.50	330,600	33,555,900
KTC	9.69	56.08	587,100	32,923,100
KTB-R	5.32	17.01	1,908,300	32,464,360
MINT	6.37	32.81	984,700	32,311,425
SCB	2.15	102.89	313,700	32,277,000

Source: SET

March 2023

Monday 13	Tuesday 14	Wednesday 15	Thursday 16	Friday 17
<ul style="list-style-type: none"> ■ AI XD 0.20 ທຳນ ■ AIMCG XD 0.14 ທຳນ ■ AIMIRT XD 0.223 ທຳນ ■ BH XD 2.35 ທຳນ ■ BH-P XD 2.35 ທຳນ ■ BJCHI XD 0.12 ທຳນ ■ BM XD 0.10 ທຳນ ■ CK XD 0.10 ທຳນ ■ DCON XD 0.012 ທຳນ ■ DITTO XD - ທຳນ ■ DITTO XD 5:1 ■ ECF XD 0.011 ທຳນ ■ ECL XD 0.05 ທຳນ ■ HANA XD 0.50 ທຳນ ■ PTC XD 0.082 ທຳນ ■ RPH XD 0.15 ທຳນ ■ SAMTEL XD 0.15 ທຳນ ■ SGP XD 0.20 ທຳນ ■ SKN XD 0.36 ທຳນ ■ SNP XD 0.70 ທຳນ ■ TEAMG XD 0.0111111111111111 ທຳນ ■ TEAMG XD 5:1 ■ TEGH XD 0.26 ທຳນ ■ TIPH XD 0.75 ທຳນ ■ TKS XD 0.30 ທຳນ ■ TMD XD 1.60 ທຳນ ■ TNR XD 0.30 ທຳນ ■ TQM XD 0.50 ທຳນ ■ UOBKH XD 0.09 ທຳນ ■ WARRIX XD 0.19 ທຳນ ■ WINNER XD 0.07 ທຳນ ■ ZEN XD 0.16 ທຳນ ■ A5 XW 10:1 ■ A5 XW 10:1 ■ BM XW 3:1 ■ IRCP ລູກຜູ້ເຂົ້າ 4,314,994 ຜູ້ ■ PACE ລູກຜູ້ເຂົ້າ 1,616 ຜູ້ ■ TRU ລູກຜູ້ເຂົ້າ 240,480 ຜູ້ 	<ul style="list-style-type: none"> ■ AGE XD 0.2256 ທຳນ ■ AGE XD 10:1 ■ AH XD 0.96 ທຳນ ■ AIRA XD 0.011 ທຳນ ■ AMARIN XD 0.29 ທຳນ ■ BGRIM XD 0.035 ທຳນ ■ BIG XD 0.02 ທຳນ ■ BTG XD 1.00 ທຳນ ■ DPAINT XD 0.162 ທຳນ ■ EGCO XD 3.25 ທຳນ ■ FORTH XD 0.37 ທຳນ ■ IRCP XD 0.025 ທຳນ ■ M-CHAI XD 8.00 ທຳນ ■ PMTA XD 0.30 ທຳນ ■ SA XD 0.05 ທຳນ ■ SANKO XD 0.021 ທຳນ ■ SPCG XD 0.60 ທຳນ ■ SPG XD 0.80 ທຳນ ■ STECH XD 0.026 ທຳນ ■ TGE XD 0.0025 ທຳນ ■ THE XD 0.10 ທຳນ ■ TNP XD 0.045 ທຳນ ■ TPP XD 0.50 ທຳນ ■ BWG XW 6:1 	<ul style="list-style-type: none"> ■ CWT XD 0.0535 ທຳນ ■ JCT XD 4.00 ທຳນ ■ KBS XD 0.50 ທຳນ ■ KOOL XD 0.01 ທຳນ ■ LALIN XD 0.335 ທຳນ ■ MASTER XD 0.30 ທຳນ ■ PDG XD 0.05 ທຳນ ■ PEACE XD 0.25 ທຳນ ■ SEA OIL XD 0.0074074075 ທຳນ ■ SEA OIL XD 15:1 ■ TVI XD 0.29 ທຳນ 	<ul style="list-style-type: none"> ■ ASIMAR XD 0.04 ທຳນ ■ BROOK XD 0.0075 ທຳນ ■ CAZ XD 0.20 ທຳນ ■ FSS XD 0.07 ທຳນ ■ PRIN XD 0.097 ທຳນ ■ RCL XD 3.00 ທຳນ ■ SIRI XD 0.11 ທຳນ ■ SSTRT XD 0.20 ທຳນ ■ TQR XD 0.25 ທຳນ ■ VNG XD 0.10 ທຳນ 	<ul style="list-style-type: none"> ■ CCET XD 0.0094 ທຳນ ■ CCET XD 12:1 ■ MBK XD 0.40 ທຳນ ■ MCS XD 0.20 ທຳນ ■ NTV XD 1.13 ທຳນ ■ PRG XD 0.30 ທຳນ ■ PYLON XD 0.15 ທຳນ ■ RATCH XD 0.80 ທຳນ ■ TAKUNI XD 0.03 ທຳນ ■ THG XD 0.60 ທຳນ ■ UBE XD 0.04 ທຳນ



20	21	22	23	24
<ul style="list-style-type: none"> ▪ KCAR XD 0.30 บาท ▪ KCE XD 0.60 บาท ▪ LANNA XD 1.55 บาท ▪ PATO XD 0.41 บาท ▪ WINMED XD 0.0569 บาท 	<ul style="list-style-type: none"> ▪ ADD XD 0.06 บาท ▪ PROSPECT XD 0.22 บาท ▪ TTA XD 0.22 บาท 	<ul style="list-style-type: none"> ▪ CMAN XD 0.04 บาท ▪ JKN XR 2:1 @ 3.00 บาท 	<ul style="list-style-type: none"> ▪ CMR XD 0.066 บาท ▪ TMILL XD 0.13 บาท ▪ TSTE XD 0.14 บาท 	
27	28	29	30	31
	<ul style="list-style-type: none"> ▪ AS XD 0.23 บาท ▪ IMH XD 0.14 บาท 		<ul style="list-style-type: none"> ▪ BVG XD 0.04 บาท ▪ CPI XD 0.21 บาท 	<ul style="list-style-type: none"> ▪ COTTON XD 0.04 บาท ▪ Q-CON XD 0.75 บาท

April 2023

Monday	Tuesday	Wednesday	Thursday	Friday
3	4	5	6	7
<ul style="list-style-type: none"> ▪ THCOM XD 0.50 บาท 	<ul style="list-style-type: none"> ▪ DCC XD 0.011 บาท ▪ SCGP XD 0.35 บาท 	<ul style="list-style-type: none"> ▪ GLORY XD 0.06 บาท 	วันพระบาทสมเด็จพระพุทธยอดฟ้า จุฬาลงกรณ์ราช และวันที่ระลึกมหาจักรีบรมราชวงศ์	<ul style="list-style-type: none"> ▪ CHEWA XD 0.0183 บาท ▪ GPI XD 0.04 บาท ▪ SCC XD 2.00 บาท ▪ SMPC XD 0.40 บาท
10	11	12	13	14
<ul style="list-style-type: none"> ▪ ATP30 XD 0.03 บาท ▪ BANPU XD 0.75 บาท ▪ BPP XD 0.30 บาท ▪ QTC XD 0.20 บาท ▪ TVDH XW 3:1 @ 0.30 บาท 	<ul style="list-style-type: none"> ▪ J XD 0.03 บาท ▪ JMART XD 0.66 บาท ▪ JMT XD 0.59 บาท ▪ KWC XD 10.00 บาท 	<ul style="list-style-type: none"> ▪ TTB XD 0.053 บาท 	วันสงกรานต์	วันสงกรานต์
17	18	19	20	21
<ul style="list-style-type: none"> ▪ GC XD 0.15 บาท ▪ KBANK XD 3.50 บาท ▪ S11 XD 0.10 บาท ▪ SCB XD 5.19 บาท ▪ TMT XD 0.15 บาท ▪ UKEM XD 0.015 บาท 	<ul style="list-style-type: none"> ▪ KGI XD 0.355 บาท ▪ KTB XD 0.682 บาท ▪ KTB-P XD 0.8365 บาท ▪ KTC XD 1.15 บาท ▪ RS XD 0.0111 บาท ▪ RS XD 10:1 ▪ TCAP XD 1.90 บาท ▪ TCAP-P XD 1.90 บาท ▪ TIPCO XD 0.70 บาท ▪ TOG XD 0.43 บาท 	<ul style="list-style-type: none"> ▪ FTE XD 0.06 บาท ▪ HMPRO XD 0.21 บาท ▪ PJW XD 0.05 บาท ▪ STA XD 0.28 บาท ▪ STA XD 0.72 บาท ▪ STGT XD 0.25 บาท ▪ TIDLOR XD 0.292 บาท ▪ TIDLOR XD 8:1 ▪ TPLAS XD 0.10 บาท ▪ YUASA XD 0.346 บาท 	<ul style="list-style-type: none"> ▪ AIT XD 0.17 บาท ▪ JR XD 0.09 บาท ▪ MAJOR XD 0.25 บาท ▪ NER XD 0.31 บาท ▪ THANA XD 0.07 บาท 	<ul style="list-style-type: none"> ▪ BBL XD 3.00 บาท ▪ PSL XD 0.25 บาท ▪ TISCO XD 7.75 บาท ▪ TISCO-P XD 7.75 บาท

24	25	26	27	28
<ul style="list-style-type: none"> ■ CH XD 0.06 תרנ ■ CIMBT XD 0.0115 תרנ 	<ul style="list-style-type: none"> ■ BGC XD 0.12 תרנ ■ FPI XD 0.08 תרנ ■ IUI XD 0.40 תרנ ■ SMART XD 0.0365 תרנ ■ UBA XD 0.0459 תרנ ■ WFX XD 0.21 תרנ 	<ul style="list-style-type: none"> ■ EASTW XD 0.09 תרנ ■ GUNKUL XD 0.06 תרנ ■ KCC XD 0.0212 תרנ ■ SKR XD 0.08 תרנ 	<ul style="list-style-type: none"> ■ AAI XD 0.20 תרנ ■ AUCT XD 0.305 תרנ ■ HTECH XD 0.04 תרנ ■ JDF XD 0.02 תרנ ■ KKP XD 1.50 תרנ ■ MAKRO XD 0.33 תרנ ■ MINT XD 0.25 תרנ ■ MTC XD 0.95 תרנ ■ NSL XD 0.30 תרנ ■ PDJ XD 0.011111 תרנ ■ PDJ XD 0.10 תרנ ■ PDJ XD 10:1 ■ POLY XD 0.08 תרנ ■ QH XD 0.10 תרנ ■ RBF XD 0.10 תרנ ■ SAK XD 0.137 תרנ ■ SAMCO XD 0.10 תרנ ■ SFLEX XD 0.03 תרנ ■ SGC XD 0.11 תרנ ■ SRICHA XD 0.20 תרנ ■ SUN XD 0.10 תרנ ■ TKC XD 0.40 תרנ ■ TM XD 0.05 תרנ ■ TPCH XD 0.183 תרנ ■ WHAUP XD 0.10 תרנ ■ KKP XW 12:1 ■ KKP XW 12:1 	<ul style="list-style-type: none"> ■ ALUCON XD 10.00 תרנ ■ ASW XD 0.5226 תרנ ■ AYUD XD 0.26 תרנ ■ CEYE XD 0.15 תרנ ■ CHG XD 0.075 תרנ ■ DTCENT XD 0.002 תרנ ■ DTCENT XD 25:1 ■ DTCI XD 0.35 תרנ ■ IHL XD 0.10 תרנ ■ MENA XD 0.03 תרנ ■ MFC XD 1.50 תרנ ■ NEW XD 4.00 תרנ ■ NRF XD 0.03 תרנ ■ PCSGH XD 0.20 תרנ ■ PREB XD 0.50 תרנ ■ RSP XD 0.21 תרנ ■ SCG XD 0.05 תרנ ■ SO XD 0.20 תרנ ■ TPBI XD 0.20 תרנ ■ TWPC XD 0.2158 תרנ ■ K XW 6:1 ■ PROS XW 2:1 ■ SKY XR 20:1 @ 13.00 תרנ ■ TMC XW 3:1 @ 0.05 תרנ