LH Securities
ฝ่ายวิเคราะห์หลักทรัพย์
Research Department
research@lhsec.co.th
02 055 5100

THAILAND | AFTERNOON STRATEGY

Trading Ideas

ส่องประเด็น เฟ้นหุ้นเด็ด

STOCK MARKETS

	Recent	Change	%Chg
China	3,223.79	-5.04	-0.16%
Hong Kong	19,448.15	43.84	0.23%
Japan	32,986.04	552.04	1.70%
Korea	2,636.50	7.15	0.27%
Singapore	3,180.01	-16.06	-0.50%
Thailand	1,561.72	10.31	0.66%

FUTURES & COMMODITIES

	Recent	Change	%Chg
DJ Futures	34,103.00	20.00	0.06%
NASDAQ Futures	14,864.00	63.50	0.43%
Gold Futures	1,960.60	5.30	0.27%
Brent Crude Futures	72.26	0.42	0.58%
Bitcoin	26,105.00	215.00	0.83%

CURRENCY MARKETS

	Recent	Change	%Chg
US Dollar Index	103.373	-0.253	-0.24%
USD/THB	34.5140	-0.106	-0.31%

MARKET MOVERS

	Recent	%Chg	Impact
DELTA	102.00	2.26	2.30
GULF	47.00	1.62	0.71
PTT	31.75	0.79	0.58
AOT	72.25	0.70	0.58
PTTEP	150.50	0.67	0.32
BDMS	28.75	-0.86	-0.32
ADVANC	217.00	-0.46	-0.24
INTUCH	72.25	-0.69	-0.13
PTTGC	38.00	-0.65	-0.09
LH	8.50	-0.58	-0.05

MARKET BREADTH *

	Bulls	Boars	Bears
Count	40%	43%	17%
Market Cap	36%	52%	12%

Source: Aspen Graphics

* SET100I constituents

MARKET WRAP

- เช้านี้ตลาดหุ้นแกว่งตัวขึ้น แต่ยังคงมีลักษณะเลือกเล่นเป็นรายตัว
- ในเชิงกลยุทธ์ เราให้ "ขายทำกำไร" ลดน้ำหนักหุ้นเหลือ 55% แล้ว
- แนะนำตั้งรับ รอซื้อเมื่ออ่อนตัวที่บริเวณ 1,540-1,545/935-940จุด

STOCK GRAB

CENTEL | ซื้อ | TP=60 บ.

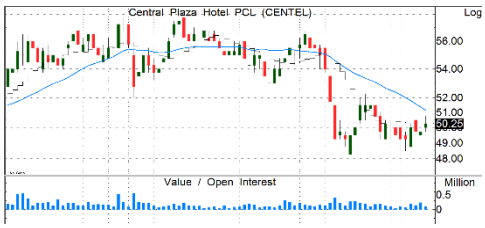

- กำไร 1Q66 ฟื้นตัวต่อเนื่อง 26.4% QoQ เพราะเป็นช่วงพีคของรร.ในมัลดีฟส์ และรร.ในตวจ.ในไทยยังมีผู้ใช้บริการเพิ่มขึ้น ทำให้ RevPar +41% QoQ และ 34% QoQ ตามลำดับ
- แม้ 2Q66 และ 3Q66 เป็นช่วง low season อย่างไรก็ตาม อากาศที่ร้อนจัดกว่า และฝนที่คาดจะตกในปีนี้น้อยกว่าปกติ บวกกับนทท.ต่างชาติที่เพิ่มขึ้นต่อเนื่อง คาดกำไรจะ 2Q66-3Q66 เติบโตเด่น YoY ได้
- คาดกำไรทั้งปี 66 ฟื้นตัวเกือบ 5 เท่าตัว YoY และโตอีกราว 40% ในปีหน้า จากธุรกิจในไทยเป็นหลักทั้งธุรกิจรร. และธุรกิจร้านอาหาร
- แนวรับ=48/49 แนวต้าน=52/54

KBANK | ซื้อ | TP=171 บ.

- กำไร 1Q66 -4.2% YoY แต่ +237% QoQ เป็นผลมาจากการตั้งสำรองเป็นหลัก
- ยอมรับปัญหาหนี้เสียจากลูกหนี้ธุรกิจรายใหญ่ ยังไม่ต้องตั้งสำรองเพิ่ม ใช้สำรองส่วนเกินที่มีอยู่
- ภาวะเศรษฐกิจที่ฟื้นตัว + การเร่งโตสินเชื่อรายย่อย ผลตอบแทนสูง+การเพิ่มขึ้นของ NIM จากการปรับขึ้นดอกเบี้ย น่าจะช่วยหนุนกำไรปี 66 ให้เติบโตได้ดี
- ราคาลงมามากจนมี upside เปิดกว้าง
- แนวรับ=130/131 แนวต้าน=136/138

MAKRO | ซื้อ | TP=44 บ.

- ผู้บริหารตั้งเป้ารายได้ปีนี้เติบโตเกิน 10% YoY โดย MAKRO ยังเติบโตแข็งแกร่งตามภาคการท่องเที่ยวและการรุกช่องทางออนไลน์ ขณะตั้งเป้า SSSG ของโลตัสจะเพิ่มราว 2-3% YoY และมาร์จิ้นดีขึ้น
- กำไร 1Q66 เติบโต 5.6% YoY จาก SSSG ของ MAKRO +10.9% YoY และของโลตัส +0.8% YoY ตามการฟื้นตัวของนทท. ต่างชาติ + มาร์จิ้นทรงตัวได้ ชดเชยดอกเบี้ยจ่ายเงินกู้ต่างประเทศที่เพิ่มขึ้น
- คาดกำไรปีนี้จะโต 12% โดยดอกเบี้ยจ่ายจะลดลงมาก หลังโลตัสออกหุ้นกู้ใช้คืนหนี้ต่างประเทศ
- แนวรับ=36/37 แนวต้าน=40/41.5

SPALI | ทยอยซื้อ | TP=25.50 บ.

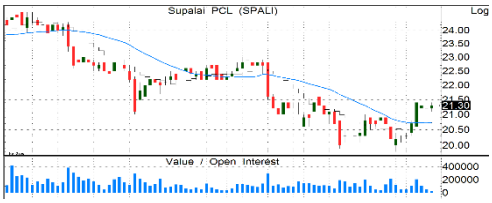

- กำไร 1Q66 –8%YoY, -51%QoQ แม้ยอดขาย +5.5% YoY แต่ผลกระทบต้นทุนวัสดุก่อสร้างที่สูงขึ้น เพราะเปิดจองโครงการฯก่อนก่อสร้าง ส่วนใหญ่เป็นแนวราบ กดดัน GPM ต่ำสุดในรอบ 11 ไตรมาส
- คาดกำไร 2Q66 จะฟื้นตัว QoQ จากต่ำสุดใน 1Q66 หลังทยอยปรับขึ้นราคาโครงการต่าง ๆ ทั้งโครงการเดิมที่ยังไม่มีผู้จอง และโครงการใหม่ที่เตรียมใน 2Q66 อีก 8.8 พันล้านบาท ให้สอดคล้องกับต้นทุน
- แม้คาดกำไรปีนี้จะลดลงราว -5%YoY แต่เชื่อว่ากำไรผ่านพ้นจุดต่ำสุดใน 1Q66 ไปแล้ว บวกกับราคาได้ปรับฐานลงมารับข่าวร้ายไปแล้ว จนมี upside 20.8% และมี Div Yield สูงเกิน 6%
- แนวรับ=20.8/21 แนวต้าน=22/22.4

รายงานฉบับนี้จัดทำขึ้นโดยบริษัทหลักทรัพย์ แลนด์ แอนด์ เฮ้าส์ จำกัด (มหาชน) ("บริษัท") โดยมีวัตถุประสงค์เพื่อเผยแพร่ข้อมูลเกี่ยวกับการลงทุนเท่านั้น มิใช่การชักจูงให้ซื้อหรือขายหลักทรัพย์ที่กล่าวถึงในรายงานนี้ บริษัทเป็นหนึ่งในกลุ่มบริษัท แอล เอช ไฟแนนซ์เชียล กรุ๊ป จำกัด (มหาชน) ("LHFG") ข้อมูลต่างๆ ในรายงานฉบับนี้จัดทำขึ้นโดยได้พิจารณาแล้วว่ามาจากแหล่งข้อมูลที่ถูกต้อง และ/หรือ มีความน่าเชื่อถือ แต่บริษัทไม่อาจรับรองความถูกต้องครบถ้วนของข้อมูลดังกล่าว

การลงทุนในหลักทรัพย์มีความเสี่ยง อีกทั้งบริษัท และ/หรือ บริษัทในกลุ่ม LHFG อาจมีส่วนเกี่ยวข้องหรือผลประโยชน์ใดๆ กับบริษัทใดๆ ที่ถูกกล่าวถึงในรายงาน/บทความนี้ก็ได้ นักลงทุนจึงควรใช้ดุลยพินิจอย่างรอบคอบในการพิจารณาตัดสินใจก่อนการลงทุน บริษัทไม่รับผิดชอบต่อความเสียหายใดๆ ที่เกิดจากการนำข้อมูลหรือความเห็นในรายงานฉบับนี้ไปใช้ในทุกกรณี

TradeMap 6.0 | Quantamental Strategy | SET100I Constituents 1H23

Tuesday, June 13, 2023 12:44 PM

All data updated to close of morning/afternoon session *

Bulls = 40 Boars = 43 Bears = 17

MarTA Score	Stock	Thematic Believability Scan: Value	Growth	Turnaround	Dividend	Specialty	Action		Close (Bt)	Change	Chg (%)	Volume (m)	Vol/5DAvg (x)	Turnover (Bt m)	Valuation Metrics: P/E	P/B	D/P	Exponential Moving Average: 5D	10D	25D	75D	200D	MACD	Signal	MACDH	Slow Stochastic: %K	%D	RSI	Stock
92%	AAV			☺			TBUY		2.94	0.04	1.4%	30.9	1.05	91	N/A	4.2	N/A	2.90	2.86	2.81	2.81	2.83	0.05	0.04	0.01	83.93	75.81	65.85	AAV
75%	ACE	☺					SBUY	▲	2.04	0.05	2.5%	10.9	0.65	22	16.2	1.4	N/A	1.99	1.98	2.00	2.17	2.45	0.00	-0.02	0.01	79.22	67.52	54.32	ACE
80%	ADVANC	☺					SBUY		217	-1	-0.5%	2.0	0.48	434	24.5	8.1	3.5	216.76	215.47	214.06	210.41	205.22	1.22	0.71	0.50	85.06	77.94	57.75	ADVANC
77%	AMATA	☺					SBUY		22.8	0	0.0%	1.7	0.35	40	11.5	1.3	2.6	22.70	22.58	22.48	22.05	21.07	0.10	0.05	0.05	81.93	80.57	55.06	AMATA
81%	AOT			☺			TBUY	▲	72.5	0.75	1.0%	5.8	0.43	416	N/A	9.9	N/A	71.79	71.43	71.48	71.94	71.70	0.06	-0.17	0.23	78.65	62.77	57.71	AOT
79%	AP	☺			☺		SBUY		11.6	0.1	0.9%	6.7	0.64	77	6.4	1.0	5.7	11.49	11.42	11.47	11.66	11.27	0.00	-0.04	0.04	82.78	78.17	52.87	AP
68%	AWC						WSELL		5.2	0.1	2.0%	14.3	0.58	74	35.2	1.9	0.6	5.08	5.05	5.14	5.41	5.53	-0.05	-0.09	0.04	59.76	40.43	52.30	AWC
74%	BAM	☺					SBUY	▲	11.5	0.2	1.8%	6.6	0.50	76	13.6	0.8	4.9	11.30	11.20	11.45	12.74	14.63	-0.10	-0.21	0.11	76.17	59.01	49.89	BAM
67%	BANPU						BUY	▼	8.7	-0.05	-0.6%	24.4	0.28	212	2.1	0.6	12.7	8.64	8.53	8.58	9.57	10.90	0.04	-0.03	0.07	87.34	79.62	53.41	BANPU
78%	BBL	☺					SBUY		163	0	0.0%	2.5	0.46	401	9.6	0.6	2.8	162.80	162.62	161.70	158.77	151.44	0.54	0.62	-0.07	74.28	75.54	55.79	BBL
42%	BCH						SWITCH		18.5	0.1	0.5%	8.0	0.87	146	36.3	3.6	4.4	18.41	18.38	18.67	19.51	19.81	-0.13	-0.20	0.07	62.61	60.76	46.25	BCH
100%	BCP	☺			☺		SBUY		35.25	0.75	2.2%	5.7	0.68	198	4.3	0.7	6.5	34.13	33.33	32.32	32.00	31.88	0.87	0.61	0.26	90.03	82.49	70.04	BCP
78%	BCPG	☺					SBUY	▲	9.5	0.15	1.6%	1.3	0.45	12	15.3	0.9	3.8	9.34	9.26	9.30	9.54	10.00	0.01	-0.04	0.05	84.22	71.26	57.32	BCPG
61%	BDMS						HOLD		29	0	0.0%	13.1	0.34	381	36.5	4.9	2.1	28.81	28.68	28.75	29.01	28.57	0.00	-0.10	0.10	83.56	66.78	54.41	BDMS
51%	BEC						HOLD	▲	8.75	-0.05	-0.6%	2.5	0.47	22	40.3	2.8	1.8	8.88	8.87	8.70	8.85	10.04	0.12	0.16	-0.04	50.13	65.38	51.34	BEC
63%	BEM						HOLD	▲	8.45	0.1	1.2%	7.1	0.36	60	44.8	3.4	1.4	8.34	8.29	8.39	8.73	8.94	-0.04	-0.09	0.05	73.15	54.65	52.31	BEM
64%	BGRIM						WSELL	▲	37.75	0.25	0.7%	2.5	0.59	93	N/A	2.6	0.2	37.40	37.29	37.61	38.34	38.11	-0.16	-0.30	0.13	60.25	50.31	50.80	BGRIM
68%	BH						BUY	▲	235	3	1.3%	0.9	0.47	201	31.9	8.7	1.5	233.41	232.67	233.35	229.24	216.43	-0.43	-1.13	0.70	71.24	59.06	52.48	BH
74%	BLA	☺					SBUY	▲	27	0.25	0.9%	0.1	0.10	4	14.4	1.0	2.2	26.83	26.73	26.74	27.79	30.29	0.07	0.02	0.05	63.97	65.42	52.18	BLA
83%	BTS		☺				BUY	▲	7.6	0.2	2.7%	16.7	0.86	127	53.1	1.7	4.2	7.41	7.36	7.41	7.59	7.98	-0.03	-0.07	0.04	60.53	46.02	57.22	BTS
20%	BYD						SELL		7.55	0.05	0.7%	1.3	0.35	10	N/A	2.7	N/A	7.57	7.65	7.86	8.91	10.21	-0.14	-0.13	-0.01	24.27	23.40	41.20	BYD
43%	CBG						REDUCE	▼	67.25	0	0.0%	5.4	0.91	367	35.6	6.1	2.2	66.24	66.23	69.12	79.85	90.63	-1.54	-2.10	0.56	50.02	32.82	42.98	CBG
34%	CENTEL						REDUCE	▲	50.25	0.5	1.0%	1.8	0.61	91	62.7	3.5	N/A	49.91	50.01	51.03	52.49	50.28	-0.64	-0.80	0.16	45.22	42.69	43.39	CENTEL
11%	CHG						WBUY		3.1	0	0.0%	7.9	0.44	24	20.5	4.4	5.2	3.11	3.13	3.20	3.42	3.56	-0.04	-0.05	0.01	43.65	49.31	39.65	CHG
12%	CK						REDUCE		19	0.1	0.5%	0.9	0.26	17	26.7	1.3	1.3	19.02	19.13	19.65	20.58	21.27	-0.37	-0.42	0.05	37.25	32.04	41.96	CK
46%	CKP						ACCUMULATE		3.5	0.06	1.7%	3.7	1.12	13	12.2	1.1	2.5	3.44	3.43	3.53	3.86	4.35	-0.06	-0.09	0.03	49.75	32.39	46.61	CKP
57%	COM7						BUY		28.5	0	0.0%	3.9	0.81	113	21.7	8.4	2.7	28.50	28.43	28.16	28.87	30.79	0.23	0.26	-0.03	58.53	65.15	54.28	COM7
71%	CPALL		☺				BUY	▲	63.75	0.25	0.4%	6.4	0.30	407	40.9	5.4	1.2	63.40	63.31	63.40	63.64	63.43	-0.05	-0.13	0.08	77.82	67.63	53.05	CPALL
90%	CPF	☺					BUY		21.6	0	0.0%	8.2	0.37	178	21.3	0.7	3.5	21.33	20.98	20.63	21.20	22.71	0.35	0.22	0.13	94.24	90.87	69.86	CPF
62%	CPN						HOLD	▼	68.5	0	0.0%	1.5	0.30	103	26.2	3.6	1.7	68.07	67.89	68.15	68.70	67.60	-0.13	-0.31	0.18	56.67	44.89	51.63	CPN
23%	CRC						WBUY		40.75	0.25	0.6%	6.5	0.59	265	30.0	3.7	1.2	40.55	40.81	41.98	43.26	42.37	-0.83	-0.95	0.11	40.99	32.03	40.93	CRC
97%	DELTA		☺				TBUY		102.5	2.75	2.8%	10.1	0.60	1,025	76.9	21.4	0.4	100.69	99.00	94.62	91.01	79.73	3.50	3.54	-0.04	87.22	87.54	62.35	DELTA
33%	DOHOME						REDUCE	▲	13.2	0.3	2.3%	4.0	0.40	52	69.5	3.4	0.1	13.12	13.34	13.70	13.81	14.17	-0.31	-0.26	-0.05	29.73	28.40	42.84	DOHOME
40%	EA						SWITCH		64.25	0.5	0.8%	5.2	0.50	331	27.8	5.8	0.5	63.80	63.80	65.35	71.69	79.13	-0.86	-1.17	0.31	55.77	45.04	45.00	EA
45%	EGCO						REDUCE		144.5	1.5	1.0%	0.2	0.44	33	127.7	0.6	4.6	143.36	143.13	145.51	153.52	162.63	-1.27	-1.89	0.62	60.16	46.04	46.94	EGCO
63%	EPG						HOLD		7.35	0.05	0.7%	0.9	0.78	6	19.0	1.7	3.4	7.28	7.22	7.29	7.81	8.69	-0.01	-0.05	0.05	72.82	54.91	52.15	EPG
72%	ESSO	☺			☺		SBUY		8.9	0	0.0%	2.7	0.32	24	7.0	1.1	9.0	8.85	8.81	8.76	9.03	9.83	0.04	0.03	0.02	65.97	56.45	57.02	ESSO
77%	FORTH					☺	BUY		31.75	0.25	0.8%	0.4	0.36	13	38.6	12.7	1.7	31.53	31.47	31.13	32.77	35.91	0.28	0.34	-0.06	56.22	60.92	54.20	FORTH
14%	GLOBAL						WBUY		17.4	0	0.0%	2.3	0.25	40	27.1	3.8	1.4	17.43	17.65	17.95	18.33	18.80	-0.28	-0.21	-0.07	25.81	26.59	41.56	GLOBAL
74%	GPSC		☺				TBUY	▲	60.5	1	1.7%	2.7	0.59	159	98.9	1.6	0.8	59.23	58.90	59.97	63.49	66.40	-0.52	-0.93	0.41	67.64	48.83	51.53	GPSC
27%	GULF						SELL		46.75	0.5	1.1%	11.4	0.47	532	45.7	4.8	1.3	46.68	47.01	48.23	50.36	50.78	-0.83	-0.89	0.06	31.99	28.26	40.55	GULF
46%	GUNKUL						ACCUMULATE		3.46	0.02	0.6%	5.8	0.39	20	10.3	2.1	3.5	3.43	3.41	3.48	3.84	4.43	-0.03	-0.06	0.02	75.23	60.76	46.81	GUNKUL
95%	HANA	☺					SBUY		48.25	2.75	6.0%	10.1	1.37	481	18.3	1.5	2.2	46.30	45.19	43.94	46.34	48.71	1.29	0.96	0.33	92.94	91.04	66.81	HANA
36%	HMPRO						ACCUMULATE		13.9	0	0.0%	5.1	0.28	70	28.9	7.1	2.7	13.82	13.83	13.96	14.17	14.30	-0.09	-0.12	0.02	47.4	35.77	47.65	HMPRO
9%	INTUCH						WBUY		72.5	-0.25	-0.3%	4.9	1.21	353	21.9	6.9	6.5	73.35	73.53	73.74	73.85	73.58	-0.16	-0.09	-0.06	49.96	59.61	43.6	INTUCH
76%	IRPC	☺		☺			TBUY	▲	2.38	0.04	1.7%	16.1	0.35	38	N/A	0.6	3.0	2.35	2.32	2.33	2.51	2.84	0.01	-0.01	0.02	77.62	63.96	55.13	IRPC
75%	IVL	☺					SBUY	▲	34	0.5	1.5%	10.9	0.77	369	10.5	1.0	4.8	33.40	33.10	33.13	34.71	38.02	0.08	-0.10	0.18	76.55	62.75	57.97	IVL
14%	JAS						SELL		1.47	-0.05	-3.3%	10.1	1.04	15	N/A	8.3	N/A	1.54	1.56	1.61	1.83	2.19	-0.03	-0.02	-0.01	46.99	56.75	38.32	JAS
69%	JMART						BUY		20	0.1	0.5%	4.2	0.29	85	24.7	1.5	5.5	19.79	19.72	19.82	23.38	32.51	0.01	-0.04	0.05	46.83	47.51	50.98	JMART
80%	JMT					☺	TBUY		43.25	0	0.0%	5.2	0.35	226	34.5	2.4	2.5	42.27	41.77	41.60	44.88	53.44	0.26	0.00	0.26	65.51	52.28	56.16	JMT
56%	KBANK						BUY	▲	133	1	0.8%	4.0	0.35	524	8.9	0.6	3.0	132.46	132.28	132.23	134.12	138.95	0.05	-0.05	0.11	48.89	43.72	52.48	KBANK
81%	KCE	☺					SBUY		40.75	1.5	3.8%	8.5	1.67	346	22.4	3.4	4.1	39.63	39.19	39.16	41.89	47.35	0.25	0.03	0.22	77	70.72	59.08	KCE
56%	KEX						WSELL		10.7	0.1	0.9%	1.0	0.55	11	N/A	3.2	N/A	10.47	10.37	10.91	13.25	16.80	-0.24	-0.39	0.15	70.7	50.54	44.77	KEX

TradeMap 6.0 | Quantamental Strategy | SET100I Constituents 1H23

Tuesday, June 13, 2023 12:44 PM

All data updated to close of morning/afternoon session *

Bulls = 40 Boars = 43 Bears = 17

	MarTA Score	Stock	Thematic Believability Scan: Value	Growth	Turnaround	Dividend	Specialty	Action		Close (Bt)	Change	Chg (%)	Volume (m)	Vol/5DAvg (x)	Turnover (Bt m)	Valuation Metrics: P/E	P/B	D/P	Exponential Moving Average: 5D	10D	25D	75D	200D	MACD	Signal	MACDH	Slow Stochastic: %K	%D	RSI	Stock
	22%	KKP						WBUY		61.75	0.5	0.8%	1.2	0.35	75	6.8	0.9	5.3	61.97	62.28	62.54	64.07	66.17	-0.21	-0.06	-0.15	31.25	48.56	45.42	KKP
	83%	KTB	☺					SBUY		19.4	0.1	0.5%	2.2	0.06	43	7.7	0.7	3.5	19.35	19.28	18.96	18.18	17.26	0.20	0.22	-0.02	75.93	79.06	61.18	KTB
	23%	KTC						REDUCE		52	0.5	1.0%	1.0	0.27	54	18.4	4.0	2.2	51.95	52.09	52.89	54.42	56.42	-0.58	-0.68	0.10	34.87	30.01	44.97	KTC
	10%	LH						WBUY		8.5	-0.05	-0.6%	30.0	0.57	255	13.2	1.9	7.0	8.54	8.56	8.76	9.19	9.27	-0.12	-0.14	0.03	42.01	37.52	34.58	LH
	35%	MEGA						ACCUMULATE		39.75	0	0.0%	0.7	0.55	26	16.7	3.8	4.0	39.72	39.62	39.90	42.12	44.68	-0.07	-0.17	0.10	60.08	56.79	47.88	MEGA
	80%	MINT					☺	BUY		34.25	0	0.0%	9.6	0.60	330	26.4	2.2	0.7	34.14	34.00	33.51	32.84	32.24	0.34	0.36	-0.02	73.21	79.4	59.39	MINT
	93%	MTC					☺	BUY		42	0.25	0.6%	4.3	0.69	179	18.5	2.9	2.3	41.50	41.09	39.82	37.80	39.13	0.85	0.86	-0.02	93.03	87.93	69.18	MTC
	36%	NEX						REDUCE	▲	12.1	0.3	2.5%	5.7	0.59	68	56.4	6.7	N/A	12.00	12.21	12.44	13.48	15.14	-0.21	-0.13	-0.08	29.47	31	45.71	NEX
	88%	ONEE	☺					SBUY		5.8	0.05	0.9%	4.6	0.51	27	25.3	1.9	4.9	5.67	5.53	5.39	5.94	7.41	0.15	0.11	0.04	92.08	87.71	64.11	ONEE
	35%	OR						SWITCH		20.7	0.1	0.5%	2.0	0.16	41	26.0	2.3	2.4	20.55	20.53	20.90	21.56	22.96	-0.24	-0.34	0.10	45.94	31.63	46	OR
	79%	ORI	☺			☺		SBUY	▲	11.3	0.2	1.8%	2.4	0.69	27	7.1	1.4	6.5	11.13	11.04	11.06	11.31	11.17	0.03	-0.02	0.06	86.82	80.06	56.01	ORI
	65%	OSP						HOLD	▼	30	0	0.0%	2.8	0.48	83	45.9	4.7	3.0	29.98	29.87	29.81	29.88	30.17	0.07	0.01	0.06	70.64	63.22	52.12	OSP
🏳	92%	PLANB		☺				BUY		9.05	0.1	1.1%	16.0	1.99	146	52.4	4.8	0.8	8.93	8.87	8.78	8.66	8.22	0.07	0.06	0.01	79	75.09	60.05	PLANB
	32%	PSL						ACCUMULATE	▼	10.2	-0.1	-1.0%	7.3	0.44	74	4.4	1.0	17.0	10.07	10.00	10.55	12.33	14.18	-0.29	-0.44	0.15	62.03	46.74	43.36	PSL
	44%	PTG						SWITCH	▲	12.3	0.2	1.7%	1.3	0.25	16	19.2	2.4	3.3	12.17	12.16	12.47	13.14	13.83	-0.18	-0.25	0.07	59.33	47.58	45.8	PTG
	81%	PTT	☺			☺		SBUY		31.75	0.25	0.8%	19.1	0.52	601	9.6	0.8	6.4	31.47	31.25	31.20	31.52	32.92	0.08	-0.04	0.12	75.81	60.72	57.84	PTT
	69%	PTTEP						BUY	▼	150	0.5	0.3%	3.4	0.43	506	7.5	1.2	6.2	149.39	148.06	147.79	151.97	156.64	0.66	-0.07	0.73	79.48	68.95	53.87	PTTEP
	60%	PTTGC						WSELL		38.25	0	0.0%	10.7	0.59	405	N/A	0.6	2.6	37.82	37.36	38.02	41.50	44.89	-0.19	-0.59	0.40	81.97	62.86	50.39	PTTGC
	34%	QH						ACCUMULATE	▲	2.3	0.02	0.9%	1.5	0.13	4	10.2	0.9	6.1	2.29	2.29	2.31	2.34	2.31	-0.01	-0.01	0.00	46.69	49.14	46.98	QH
	64%	RATCH						BUY		37.5	0	0.0%	1.9	0.71	70	14.4	0.8	4.3	37.27	37.01	37.11	38.38	39.91	0.04	-0.13	0.17	81.85	69.47	55.37	RATCH
	95%	RBF		☺				TBUY		12.4	0.2	1.6%	3.5	0.54	43	52.3	5.4	0.8	12.13	11.70	11.17	11.40	12.52	0.49	0.36	0.13	89.73	80.89	70	RBF
🏳	63%	RCL						BUY	▲	24.6	0.2	0.8%	2.6	0.71	63	1.2	0.4	28.7	24.28	24.16	24.43	26.30	30.07	-0.09	-0.20	0.11	65.8	55.98	51.38	RCL
🏳	51%	SABUY						BUY	▲	11.4	0.2	1.8%	7.4	0.88	84	12.3	1.9	1.4	11.25	11.38	11.46	11.57	13.11	-0.11	-0.05	-0.06	20.27	26.47	49.13	SABUY
	50%	SAWAD						BUY	▲	55	0.5	0.9%	2.8	0.57	154	16.1	2.8	3.3	54.90	54.93	55.03	54.18	52.79	-0.09	-0.11	0.02	53.66	57.57	49.9	SAWAD
🏳	86%	SCB	☺			☺		SBUY		108	0.5	0.5%	8.0	0.79	857	9.4	0.8	6.2	107.15	106.17	104.95	104.16	105.42	1.05	0.72	0.33	90.47	79.13	68.02	SCB
	77%	SCC	☺					SBUY		334	2	0.6%	0.7	0.38	222	13.7	1.0	2.4	332.64	331.53	329.58	328.17	337.66	1.26	0.91	0.34	68.58	58.9	55.76	SCC
	20%	SCGP						SELL		39	0.25	0.6%	2.7	0.25	106	31.0	1.7	1.6	38.85	39.22	40.77	44.84	49.85	-1.05	-1.16	0.11	26.41	21.55	37.71	SCGP
	10%	SINGER						SELL		11	-0.1	-0.9%	4.1	0.53	46	N/A	0.6	5.1	11.09	11.17	11.94	16.23	25.31	-0.41	-0.50	0.09	25.32	26.89	34.71	SINGER
	95%	SIRI	☺			☺		SBUY		1.9	0.02	1.1%	33.2	0.22	63	5.4	0.7	7.7	1.87	1.84	1.81	1.79	1.63	0.02	0.01	0.02	82.3	72.85	62.96	SIRI
	68%	SJWD						HOLD	▼	18.4	0.2	1.1%	0.4	0.31	7	54.1	1.5	2.4	18.06	17.91	18.04	18.73	18.77	-0.03	-0.14	0.11	75.02	57.52	55.04	SJWD
	71%	SPALI	☺			☺		SBUY		21.4	0.2	0.9%	0.9	0.19	19	5.1	0.9	6.8	21.15	20.95	20.95	21.65	21.87	0.09	-0.03	0.11	81.95	69.77	57.28	SPALI
	25%	SPRC						WBUY	▼	8.8	-0.25	-2.8%	18.1	1.29	159	10.9	1.0	12.3	8.85	8.79	8.95	9.74	10.45	-0.06	-0.12	0.07	68.1	58.74	46.35	SPRC
	19%	STA						WBUY		18.7	0.2	1.1%	2.3	0.52	43	8.0	0.6	10.8	18.72	18.79	19.17	20.37	21.61	-0.21	-0.24	0.02	39.82	47.12	40.89	STA
	41%	STGT						REDUCE	▲	9.1	0.1	1.1%	0.5	0.17	5	35.2	0.7	8.3	9.08	9.10	9.20	9.73	12.07	-0.06	-0.06	0.00	43.68	46.33	46.34	STGT
	64%	TCAP						BUY		50.5	0.25	0.5%	1.3	0.37	66	9.1	0.8	6.2	50.89	50.84	49.54	46.67	43.77	0.79	1.04	-0.25	52.36	68.1	56.93	TCAP
💣	6%	THANI						REDUCE		3.32	-0.12	-3.5%	37.1	3.10	123	11.2	1.5	4.9	3.41	3.44	3.50	3.67	3.91	-0.04	-0.04	0.00	37.77	43.95	30.77	THANI
🏳	92%	THG		☺				TBUY		71.75	0.5	0.7%	0.9	0.91	62	47.0	6.0	1.3	70.79	70.03	69.11	68.61	66.68	0.80	0.55	0.26	95.22	91.18	83.86	THG
	91%	TIDLOR	☺					SBUY	▲	27.25	0.5	1.9%	4.5	0.44	121	20.6	2.9	1.0	26.97	26.85	26.04	24.77	25.15	0.50	0.59	-0.09	70.73	71.41	62.09	TIDLOR
🏳	66%	TIPH						HOLD		43.75	0.25	0.6%	0.4	0.80	16	22.0	2.7	5.9	43.74	43.61	43.03	43.79	47.81	0.40	0.45	-0.05	55.84	59.77	55.58	TIPH
	67%	TISCO						BUY	▼	97	0.25	0.3%	1.1	0.45	105	10.7	1.7	8.0	96.77	96.54	96.03	97.11	97.05	0.47	0.48	-0.01	76.32	76.74	59.08	TISCO
	39%	TOP						ACCUMULATE		45.5	0	0.0%	4.6	0.56	209	3.4	0.6	8.1	45.39	45.24	45.89	48.92	51.74	-0.29	-0.51	0.22	59.06	50.44	46.51	TOP
	56%	TQM						HOLD	▲	30.5	0.25	0.8%	0.4	0.45	12	23.0	6.7	4.0	30.62	30.41	29.86	31.90	36.55	0.52	0.55	-0.03	75.68	78	54.57	TQM
	40%	TRUE						REDUCE	▲	6.9	0.05	0.7%	13.6	0.21	94	N/A	2.3	N/A	6.88	6.85	7.04	7.51	7.66	-0.09	-0.14	0.05	72.44	63.34	45.96	TRUE
	87%	TTB	☺					BUY	▲	1.64	0.03	1.9%	115.2	0.27	187	10.2	0.7	4.5	1.64	1.63	1.58	1.49	1.41	0.04	0.04	0.00	77.23	85.38	61.79	TTB
↗	25%	TU						WBUY		14	0.2	1.4%	11.6	0.44	161	9.6	0.8	6.4	13.92	14.15	14.43	14.78	15.83	-0.27	-0.20	-0.07	19.76	21.07	42.45	TU
🏳	80%	VGI			☺			TBUY	▲	3.4	0.1	3.0%	25.6	0.74	86	N/A	1.3	2.4	3.32	3.28	3.32	3.66	4.11	0.00	-0.02	0.03	65.07	52.69	55.11	VGI
	94%	WHA	☺					SBUY		4.58	0.06	1.3%	26.5	0.67	121	17.3	2.1	3.7	4.52	4.48	4.43	4.29	3.99	0.04	0.03	0.01	87.52	83.07	60.8	WHA

SOURCE: Aspen Graphics, Market Trend Analytics

* **SYMBOLS:** 🏳=bullish volume, 💣=bearish volume, ↘=extremely overbought, ↗=extremely oversold.