

Today Selections >> ERW, PTTEP, SINGER

Stock	S	R	Comment
ERW	5.50	5.85	กระทรวงการท่องเที่ยวและกีฬาเผยนักท่องเที่ยวต่างชาติเพิ่มขึ้นในทุกภูมิภาคเมื่อเทียบสัปดาห์ก่อนหน้า
PTTEP	164.50	168.00	น้ำมันทำ New High Brent ทะลุ 92 \$/bbl
SINGER	13.80	14.70	อาณาจักรรัฐบาลใหม่ตั้งเป้าปรับค่าแรง 400 บาท เร็วที่สุด

Cabinet / Oil / Yield

- Cabinet:** ติดตามการประชุมครบ. ในวันนี้ ที่อาจมีการพิจารณามาตรการหลายมาตรการ อาทิ การลดค่าไฟ-ค่าน้ำมัน การพักหนี้เกษตรกรทั้งเงินต้น-ดอกเบี้ย มาตรการฟรีวีซ่านักท่องเที่ยวจีน ซึ่งอาจยังทำให้พอเห็นแรงเก็งกำไรในกลุ่มหุ้น Domestic play และ Tourism ได้ในระยะสั้น อย่างไรก็ตามก็ตีในเชิงกลยุทธ์ เพื่อความปลอดภัย เรายังคงแนะนำให้โฟกัสไปยังกลุ่ม Laggard play ที่ได้โอนความเสี่ยงจากมาตรการเหล่านี้ ซึ่งก็คือกลุ่ม Media ตามเดิม อาทิ **PLANB, VGI, BEC, ONEE**
- CPI:** ติดตามรายงานตัวเลขเงินเฟ้อสหรัฐฯประจำเดือนสิงหาคมในวันนี้ ซึ่งล่าสุดตลาดคาดการณ์ Headline CPI ขยายตัวที่ระดับ 3.6% YoY/0.6% MoM และ Core CPI ขยายตัวที่ระดับ 4.3% YoY / 0.2% MoM อย่างไรก็ตามก็ตี เรามองว่าตัวเลขวันนี้คงจะไม่ส่งผลใดๆต่อการประชุม FOMC ในวันที่ 19-20 ก.ย. ที่น่าจะมีการคงดอกเบี้ยแน่นอนแล้ว แต่หากตัวเลขจริงออกมาแตกต่างจากตลาดคาดอย่างสำคัญ จะไปส่งผลกระทบต่อคาดการณ์การประชุม FOMC ในครั้งถัดไปช่วงปลายเดือนต.ค.มากกว่า ซึ่งล่าสุดตลาดยังคงให้น้ำหนักการขึ้นดอกเบี้ยในรอบนั้นอยู่เพียง 43% ถือเป็นความเสี่ยงสำคัญในช่วงถัดไปหากความน่าจะเป็นนี้ถูกยกขึ้นเนื่องจากจะทำให้ Bond yield และเงิน USD ปรับสูงขึ้นต่อไป
- Oil:** ราคาน้ำมันดิบปรับตัวทำจุดสูงสุดใหม่หลังจากกลุ่มประเทศ OPEC คาดการณ์ว่าอุปสงค์น้ำมันในตลาดโลกจะยังคงแข็งแกร่งในปีหน้าและปีหน้า รวมถึงชาวที่ลิเบียซึ่งเป็นหนึ่งในสมาชิก OPEC สั่งปิดท่าเรือส่งออกน้ำมัน 4 แห่งเนื่องจากผลกระทบของพายุและน้ำท่วม **มองปัจจัยดังกล่าวส่งผลกระทบต่อกลุ่ม Oil & Gas ของไทยในวันนี้โดยเฉพาะกลุ่ม Upstream อย่าง PTTEP** ส่วนกลุ่ม Midstream ลงมาเช่น โรงกลั่น และปั๊มน้ำมัน นั้น แนะนำให้จับตามาตรการลดราคาพลังงานที่อาจจะออกมากในการประชุมครบ. วันนี้ หากมีความชัดเจนมากขึ้นและผลกระทบนั้นไม่ได้มีนัยสำคัญต่อผลการดำเนินงาน อาจเริ่มเห็นการทยอยซื้อกลับของหุ้นในกลุ่มเหล่านี้ได้ด้วยเช่นกัน
- Implication:** ส่วนผลกระทบของไทย มองเช่นเดิมว่าราคาน้ำมันที่สูงขึ้นนี้ จะส่งผลกระทบต่อมูลค่าและดุลบัญชีเดินสะพัดของไทยที่น่าจะพลิกกลับมาขาดดุลมากขึ้นในช่วงถัดไปค่อนข้างแน่ ส่งผลลบทางอ้อมต่อค่าเงินบาท และอาจนำมาสู่แรงกดดันเงินเฟ้อในประเทศที่สูงขึ้นอีกครั้ง
- นอกจากนี้ ยังคาดว่าส่งผลกระทบต่อ Inflation expectation ให้ปรับสูงขึ้นในช่วงถัดไป ซึ่งเราเริ่มเห็นการ Price in ของตลาดแล้ว ผ่านการปรับขึ้นทำจุดสูงสุดใหม่ของ Bond yield ในประเทศทุก Tenor อย่างไรก็ตามการขึ้นมาของ Bond yield ในตลาดตรงนี้ยังคง Price in การขึ้นดอกเบี้ยของกนง. ในการประชุมวันที่ 27 ก.ย. นี้ไปเพียงแค่ 51% เท่านั้น ดังนั้นหากกนง. เกิดตัดสินใจ Aggressive โดยปรับขึ้นดอกเบี้ยในวันดังกล่าว มองจะเป็น Negative surprise ต่อภาพเศรษฐกิจและตลาดหุ้นไทยได้ผ่านมิติ PE Contraction

Market Summary

	Closed	+/-	%Chg
SET	1,545.50	+ 4.56	+ 0.30
SET50	945.63	+ 3.73	+ 0.40
SET100	2,108.05	+ 8.85	+ 0.42
Mai	476.96	- 0.55	- 0.12
Dow Jones	34,645.99	-17.73	-0.05
Nasdaq	13,773.61	-144.28	-1.04
Nikkei	32,776.37	+ 308.61	+ 0.95
Hang Seng	18,025.89	- 70.56	- 0.39
SET Mkt. Cap (Btmn)	18,928.50		
SET Turnover (Btmn)	40,984.43		
PER(x)	21.36		

Stock Top Active

SABUY	PTT	BBL	SCB	BH
-------	-----	-----	-----	----

Sector Top Active

ENERG	BANK	COMM
-------	------	------

Investors Data – SET (Btmn)

12 Sep.23	Buy	Sell	Net
Institution	2,856	2,379	477
Proprietary	3,315	3,148	167
Foreign	20,510	21,282	-772
Local	14,304	14,176	128
1-12 Sep.23	Buy	Sell	Net
Institution	27,565	28,402	-837
Proprietary	29,654	28,103	1,552
Foreign	168,519	178,662	-10,143
Local	126,811	117,382	9,429

Commodities

	12 Sep.23	11 Sep.23	Chg	%Chg
Bt/US\$	35.57	35.41	+0.16	+0.46
US\$/Yuan	7.291	7.288	+0.00	+0.04
US Bond Yield 10y(%)	4.290	4.280	+0.01	+0.23
Brent Oil (US\$/bbl)	92.06	90.64	+1.42	+1.57
Nymex Oil (US\$/bbl)	88.84	87.29	+1.55	+1.78
Gold Spot (US\$/oz)	1,913.00	1,921.55	-8.55	-0.44
Baltic Dry Index	1,235.00	1,209.00	+26.00	+2.15
Dollar Index (DXYO)	104.54	104.52	+0.02	+0.02

Today's Event

- EASTW XD** 0.05 บาท
- KBANK XD** 0.50 บาท
- SCB XD** 2.50 บาท
- TIPH XD** 0.50 บาท
- TPIPL XD** 0.03 บาท
- TPIPP XD** 0.12 บาท

(อ่านรายละเอียดต่อหน้าหลัง)

(อ่านรายละเอียดต่อหน้าหลัง)

แนวรับ 1,539 แนวต้าน 1,554

ณัฐชาต เมษมาสิน
 CFA, FRM (ID: 31379)
 E-mail: nuttachart@trinitythai.com

บริษัทหลักทรัพย์ ทรินิตี้ จำกัด, 179 อาคารบางกอก ซิตี้ ทาวเวอร์ ชั้น 25-26, 29 ถนนสาทรใต้ เขตสาทร กรุงเทพฯ 10120 โทรศัพท์ 0-2088-9100 โทรสาร 0-2088-9399

รายงานฉบับนี้จัดทำขึ้นโดยข้อมูลเท่าที่ปรากฏและเชื่อว่าเป็นที่น่าเชื่อถือแต่ไม่ถือเป็นการยืนยันความถูกต้องและความสมบูรณ์ของข้อมูลนั้นๆ โดยบริษัทหลักทรัพย์ ทรินิตี้ จำกัด ผู้จัดทำขอสงวนสิทธิ์ในการเปลี่ยนแปลงความเห็นหรือประมาณการต่าง ๆ ที่ปรากฏในรายงานฉบับนี้โดยไม่ต้องแจ้งล่วงหน้า รายงานฉบับนี้มีวัตถุประสงค์เพื่อใช้ประกอบการตัดสินใจของนักลงทุน โดยไม่ได้เป็นการชี้แนะหรือชักชวนให้ นักลงทุนทำการซื้อหรือขายหลักทรัพย์ หรือตราสารทางการเงินใดๆ ที่ปรากฏในรายงาน

Strategy

ณัฐชาติ เมฆมาติน, CFA, FRM
เลขทะเบียนนักวิเคราะห์:
031379
nuttachart@trinitythai.com

- ทั้งนี้ การปรับขึ้นของ Bond yield ไทยอย่างต่อเนื่อง จะส่งผลกระทบต่อต่อไปนี้
 - 1) ความน่าสนใจของตลาดหุ้นไทยที่ลดลง ผ่านมิติ Earning yield gap ที่ลดลง
 - 2) Relative yield ของหุ้นกลุ่มปันผลสูงปรับลดลง ทำให้ความน่าสนใจในการเข้าลงทุนน้อยลง เช่น กลุ่ม REIT / IFF
 - 3) ต้นทุนทางการเงินที่สูงขึ้นในช่วงถัดไป โดยบริษัทที่มีหนี้สินจำนวนมากอาจประสบความยากลำบากมากขึ้นทั้งในการ Rollover และการเปิดขายหุ้นกู้ชุดใหม่ๆ **แนะนำให้เพิ่มความระมัดระวังกลุ่ม Finance และ Property ขนาดเล็กเป็นพิเศษ**

Fund Flow

Foreign Portfolio Investment in Equities (Asia ex. Japan)

Unit: US\$ mn

	As at	Day	WTD Net	MTD Net	YTD Net
India	11-Sep	177.0	177.0	-492.3	16,539.5
Indonesia	12-Sep	-36.7	21.4	-50.3	-97.3
Malaysia	11-Sep	-8.5	-8.5	-23.2	-608.1
Philippines	12-Sep	-17.0	-25.9	-189.4	-454.2
South Korea	13-Sep	27.4	-332.2	-197.8	7,804.4
Sri Lanka	12-Sep	0.1	0.2	-3.9	10.8
Taiwan	12-Sep	232.8	-224.1	-1,809.4	1,895.7
Thailand	12-Sep	-21.7	-94.9	-285.7	-4,196.8
Vietnam	12-Sep	5.3	-32.8	-66.0	-187.4

Source: Bloomberg

Net Foreign

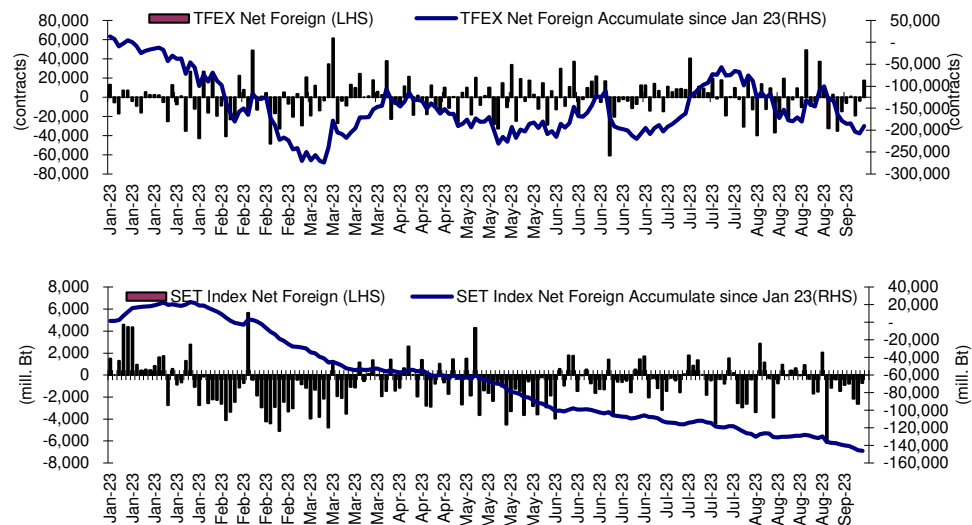

Indicators to watch

	Last	Previous	% chg	1W Prior	1M Prior	Remark
VIX Index	14.23	13.80	3.1%	1.6%	-13.5%	-
Ted Spread	0.24	0.22	10.8%	1.7%	5.7%	-
TTF (Thai Trust Fund)	11.27	11.25	0.2%	0.4%	6.1%	+
U.S.Dollar Index	104.54	104.52	0.0%	0.4%	1.6%	-
U.S.Bond Yield	4.29	4.30	-0.2%	2.0%	2.7%	-
US Coal Index	7.5	6.87	9.2%	39.9%	58.2%	+
Emerging Asia Index (MXMS)	523.01	524.20	-0.2%	-1.2%	-0.3%	-

Source: Bloomberg, Aspen

Price performance of Stock in SET50 (for weekly: 5 - 12 Sep 2023)

Stock	12-Sep-23	%YTD	%-1W	%-1M	%-3M	%-6M	%-12M
SET	1,545.50	-7	0	1	0	-3	-7
SET50	945.63	-6	0	-1	1	-1	-6
BANK	403.13	4	0	-1	2	7	5
BBL	165.00	11	-1	-5	1	4	22
KBANK	128.00	-13	-2	0	-3	-6	-15
KTB	19.30	9	2	-4	0	14	14
SCB	116.00	8	0	3	8	13	4
TISCO	100.00	1	-1	1	3	-1	6
TTB	1.73	23	3	-1	7	25	34
COMM	35,746.70	-9	1	5	-1	-3	-2
CRC	41.00	-11	2	4	1	-5	1
COM7	31.75	-7	-2	10	11	0	-5
CPALL	64.25	-6	0	4	1	4	7
GLOBAL	18.10	-19	-2	10	4	-9	-13
HMPRO	13.40	-14	-1	-2	-4	-4	-6
CONMAT	8,135.14	-12	-1	-1	-6	-9	-14
SCC	311.00	-9	0	-2	-6	-6	-13
ENERG	21,761.26	-13	0	-3	2	-3	-16
BANPU	8.10	-41	0	-13	-7	-25	-44
BGRIM	33.00	-17	-1	-10	-12	-13	-13
EA	61.00	-37	-1	4	-4	-20	-30
EGCO	132.00	-23	0	-3	-8	-18	-26
GPSC	50.00	-32	-5	-5	-16	-25	-27
GULF	46.75	-15	1	-4	1	-9	-16
OR	20.00	-16	-1	-2	-3	-3	-27
PTT	34.50	4	-1	-3	10	12	-7
PTTEP	165.50	-6	3	0	11	13	1
RATCH	33.50	-22	-2	-6	-11	-14	-22
TOP	48.00	-15	-2	-11	5	-8	-15
ETRON	13,026.03	26	-1	3	9	8	53
DELTA	108.00	-87	-1	2	8	-89	-84
FIN	3,821.75	-18	-1	5	-6	-7	-25
KTC	47.00	-20	1	-1	-9	-15	-23
MTC	40.50	7	1	6	-3	25	-7
SAWAD	46.75	-4	-6	-3	-14	-10	-10
TIDLOR	22.40	-24	-3	3	-16	-8	-26
FOOD	11,655.43	-8	0	3	-2	-6	-11
CBG	85.00	-12	3	14	26	-15	-15
CPF	21.40	-14	2	7	-1	-2	-18
MINT	32.00	-1	-3	-3	-7	-2	5
OSP	29.00	3	0	-2	-3	-11	-6
TU	14.30	-15	1	6	4	-1	-17
HELTH	7,043.45	-2	1	0	-1	0	-6
BDMS	27.00	-7	0	-6	-7	-4	-10
BH	258.00	22	1	5	11	20	14
ICT	159.72	-4	2	2	0	-4	-7
ADVANC	219.00	12	2	-1	0	5	14
INTUCH	72.75	-6	0	-4	0	-1	-1
TRUE	7.10	N/A	6	7	4	-13	N/A
INSUR	11,189.93	-11	3	11	-1	-7	-21
TLI	13.00	-13	4	20	1	-4	-17
PKG	3,952.21	-29	-2	1	0	-22	-28
SCGP	39.00	-32	-4	0	1	-25	-30
PETRO	729.65	-27	-4	-13	-13	-23	-27
IVL	27.25	-33	-4	-17	-19	-24	-36
PTTGC	35.00	-26	-4	-11	-8	-26	-23
PROP	242.86	-11	-1	3	-3	-6	-6
AWC	4.10	-35	0	5	-20	-27	-31
CPN	66.00	-7	-3	0	-4	2	-6
LH	8.25	-17	-1	-2	-4	-14	-8
WHA	5.30	30	4	9	17	27	48
TRANS	345.54	-8	0	0	-1	-1	-6
AOT	71.25	-5	-1	0	-1	4	-2
BEM	8.65	-12	1	-3	4	-4	-5
BTS	7.25	-14	1	1	-2	-4	-16
TOURISM	618.97	-4	-1	-1	-4	-13	2
CENDEL	47.75	-5	3	-2	-4	-17	1

1 Week Performance

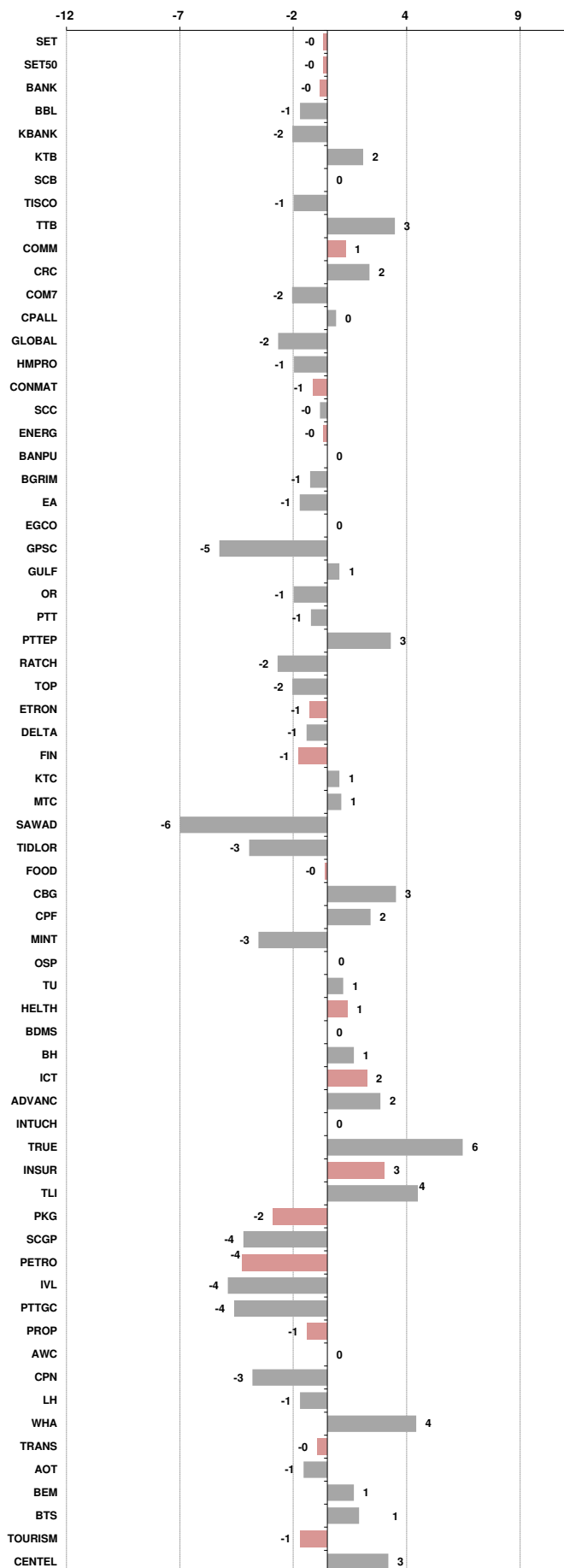



อัตราแลกเปลี่ยนวันนี้* 35.57 Change 0.17

*เปรียบเทียบ Transaction ล่าสุดกับก่อนหน้า (โดยไม่แยกว่าเป็นของ off-shore หรือ on-shore)

สินค้า	หน่วยราคา	ปิดล่าสุด	ก่อนหน้า	ราคาปิดล่าสุด	ก่อนหน้า	เปลี่ยน +/-	%	หลักทรัพย์ที่เกี่ยวข้อง
เรือ <i>ปรับปรุง</i>	Baltic Dry Index (spot)	12-Sep-23	11-Sep-23	1,235	1,209	+26.00	2.2%	PSL, TTA
	BHSI (Handy Size)	12-Sep-23	11-Sep-23	575	572	+3.00	0.5%	
ยาง	(US Cents/kg)	12-Sep-23	11-Sep-23	156.00	157.00	-1.00	-0.6%	STA, TRUBB
น้ำตาล	(Cent/Pound)	12-Sep-23	11-Sep-23	27.07	26.66	+0.41	1.5%	KSL, KBS, KTIS, BRR
ถั่วเหลือง	(Cent\$/Bushel)	12-Sep-23	11-Sep-23	1,347.00	1,370.25	-23.25	-1.7%	TVO
น้ำมันปาล์ม	(US\$/ton)	12-Sep-23	11-Sep-23	3,693.00	3,760.00	-67.00	-1.8%	CPI, LST, UPOIC, UVAN
สังกะสี	(US\$/ton)	12-Sep-23	11-Sep-23	2,463.00	2,429.50	+33.50	1.4%	PDI
ทองคำ	(US\$/oz)	12-Sep-23	11-Sep-23	1,911.30	1,923.30	-12.00	-0.6%	THL (Source:Aspen)
SPDR Gold Trust	(ton)	12-Sep-23	11-Sep-23	884.89	886.64	-1.75	-0.2%	
น้ำมันดิบ <i>ทุกวัน</i>	WTI (US\$/barrel)	12-Sep-23	11-Sep-23	88.84	87.29	+1.55	1.8%	PTT, PTTEP, TOP, PTTGC, BCP
	Brent (US\$/barrel)	12-Sep-23	11-Sep-23	92.06	90.64	+1.42	1.6%	(Source:Aspen)
ค่าการกลั่น <i>ทุกวัน</i>	GRM (US\$/barrel)	12-Sep-23	11-Sep-23	12.48	13.76	-1.28	0.0%	BCP, IRPC, PTTGC and TOP (Bloomberg)
น้ำมันทำความร้อน	Heating Oil (cent/gallon)	12-Sep-23	11-Sep-23	305.33	309.22	-3.89	-1.3%	BCP, IRPC, PTTGC and TOP (Bloomberg)
	Natural Gas(\$/MMBtu)	12-Sep-23	11-Sep-23	2.74	2.61	+0.13	4.9%	PTTEP, PTT, BANPU (Bloomberg)
ปิโตรเคมี	Naphtha (US\$/MT)	12-Sep-23	11-Sep-23	699.38	699.38	+0.00	0.0%	PTTGC, SCC (เป็นต้นทุน)
	Ethylene (US\$/MT)	8-Sep-23	1-Sep-23	815	815	+0.00	0.0%	PTTGC, SCC, IRPC (Bloomberg)
	Propylene (US\$/MT)	8-Sep-23	1-Sep-23	800	795	+5.00	0.6%	PTTGC, SCC, IRPC
เหล็ก	HRC (US\$/ton) รีดร้อน	12-Sep-23	11-Sep-23	720.0	720.0	+0.00	0.0%	(Source:Bloomberg)
ถ่านหิน	NEX (US\$/ton)	8-Sep-23	1-Sep-23	160.54	159.37	+1.17	0.7%	BANPU, LANNA, UMS
อาหาร	ไก่ (บาท/กก.)	31-Aug-23	31-Jul-23	40.00	43.00	-3.00	-7.0%	CPF, GFPT (Source: CPF)
	ทุ้งVannamei(บาท/กก.)	31-Aug-23	31-Jul-23	115	120	-5.00	-4.2%	CPF, CFRESH, SSF, ASIAN, TU
	สุกร (บาท/กก.)	31-Aug-23	31-Jul-23	68.00	68.50	-0.50	-0.7%	CPF

กราฟแสดงแนวโน้มราคา

ค่าระวางเรือ (Baltic dry Index)

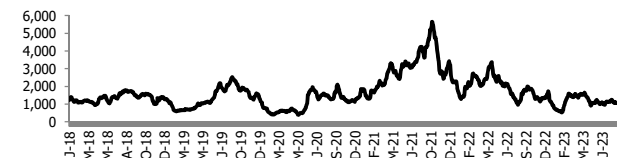

ค่าการกลั่น GRM (US\$/barrel)

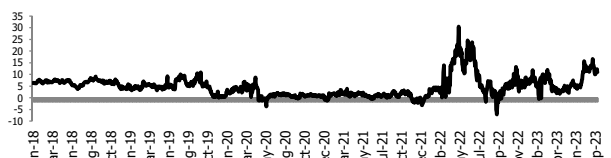

สังกะสี ทองคำ : PDI

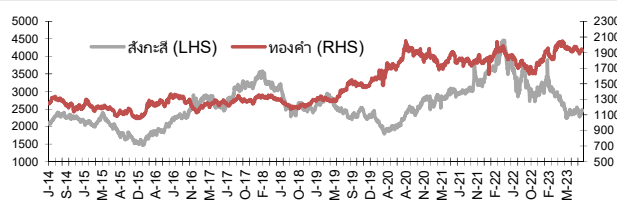

เหล็กรีดร้อน

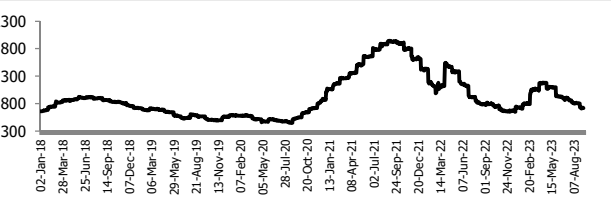

Ethylene-Korea vs Propylene-Korea (US\$/MT)

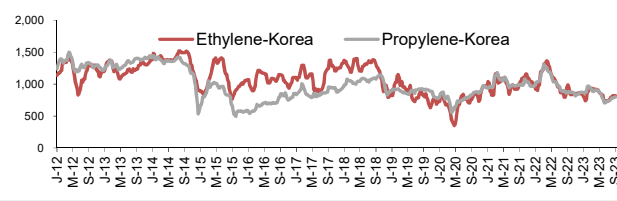

Bunker /Heating Oil Price (USD/ton)

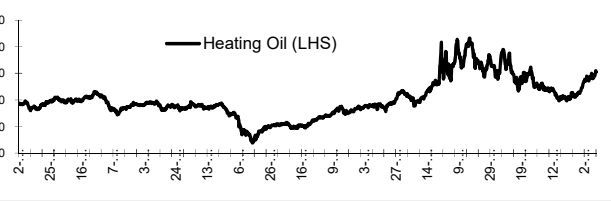

ถ่านหิน (Nexcastle Export Index US\$/ton)

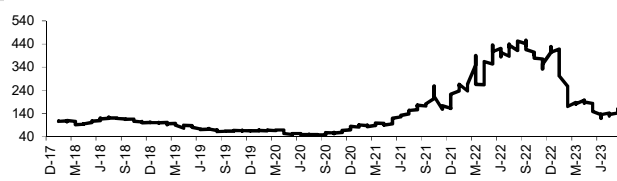

ราคายาง (US Cents/kg)

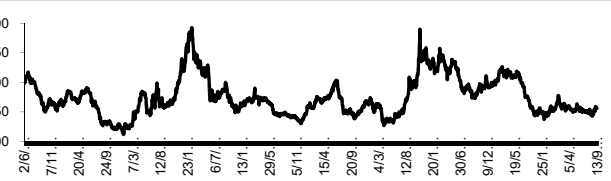

ที่มา: CPF, BANPU, Bloomberg and Aspen



NVDR Trading Data by Stock : 13 Sep 2023

Total NVDR Trading (Bt m)	Date	12 Sep 23	Net (Bt M)
		19,099.38	Institutions +477.11
% of SET :		23.30%	Proprietary +167.06
Total SET Trading Value :		+40,992.05	Foreign -771.85
			Local Investor +127.69

STOCK	Net Buy ซื้อสุทธิ					
	Value (Btm) : มูลค่า (ล้านบาท)					
	12 Sep	11 Sep	8 Sep	7 Sep	6 Sep	Total 5 Days
1 PTTEP	246.2	107.8	201.0	339.5	1,307.3	2,201.8
2 CPALL	217.7	33.1	-34.5	96.7	8.6	321.6
3 BH	189.3	-41.8	-142.3	-11.4	28.0	21.8
4 TU	183.7	-16.1	-11.6	7.3	-7.1	156.2
5 SABUY	176.0	-18.7	3.5	4.6	-6.6	158.7
6 CBG	118.3	-38.4	12.2	-37.1	-119.7	-64.8
7 WHA	93.6	15.5	-56.9	-2.5	42.0	91.8
8 ADVANC	77.6	82.8	180.2	100.2	-41.8	399.1
9 IVL	77.2	-25.8	23.8	12.6	-77.9	9.9
10 BDMS	76.0	244.3	-26.2	-32.7	109.2	370.7
11 KTB	71.3	42.6	23.2	-83.4	38.6	92.3
12 BBL	69.9	-13.1	-59.4	-70.2	42.7	-30.1
13 DELTA	68.8	-33.8	-96.8	-58.5	-85.7	-206.0
14 BANPU	68.3	-188.8	-292.9	-43.5	123.0	-333.9
15 TLI	60.7	0.5	-15.3	51.7	111.9	209.5
16 GPSC	50.5	-42.7	14.2	29.4	-137.1	-85.7
17 CPF	46.6	-27.0	-40.7	-27.9	38.1	-10.8
18 KCE	44.6	-5.4	5.9	51.6	70.5	167.2
19 TRUE	33.0	21.1	-15.4	23.5	-86.5	-24.4
20 CPN	32.2	113.7	-0.1	31.3	-35.5	141.7
21 STEC	30.1	-0.9	-11.1	68.4	-4.5	82.0
22 BTS	27.5	58.6	0.5	21.8	-7.4	101.0
23 BTG	22.1	9.0	-1.6	2.7	-3.5	28.6
24 HANA	20.7	-32.8	34.1	9.0	70.9	101.9
25 MAJOR	20.5	1.0	-1.7	5.5	0.6	25.8
26 PLANB	20.0	19.9	-1.0	-15.4	5.4	28.9
27 ROJNA	18.4	10.9	10.4	24.8	11.2	75.7
28 CPAXT	17.0	-7.3	-57.4	-3.4	-36.9	-88.0
29 TTB	16.9	-15.9	-43.5	-46.6	82.8	-6.3
30 AMATA	16.0	8.4	9.1	46.2	10.3	89.9

STOCK	Net Sell ขายสุทธิ					
	Value (Btm) : มูลค่า (ล้านบาท)					
	12 Sep	11 Sep	8 Sep	7 Sep	6 Sep	Total 5 Days
SCB	-186.8	169.8	76.9	-105.8	13.0	-32.9
PTT	-178.1	-181.4	-130.0	-214.1	-61.6	-765.1
GULF	-136.9	-54.3	-24.1	-78.1	-20.4	-313.8
EA	-132.2	-21.9	-72.8	-52.5	-74.0	-353.4
LH	-125.7	-1.4	-2.0	-48.2	-27.3	-204.5
KBANK	-83.4	-98.7	-332.2	99.0	447.9	32.6
PTTGC	-74.1	-204.8	-37.5	-4.2	-64.8	-385.3
AOT	-74.0	-234.6	-269.2	-137.1	-296.6	-1,011.5
TOP	-61.7	-155.4	-170.6	-93.6	-248.4	-729.5
OR	-52.2	-99.1	-56.4	-6.7	-42.5	-256.9
TCAP	-51.2	-52.6	-61.5	-27.5	-14.2	-207.0
SAWAD	-44.3	-50.8	9.7	-138.6	-163.7	-387.6
JMART	-41.2	81.4	-15.5	-55.2	-31.3	-61.9
HMPRO	-36.4	-8.6	-22.7	-28.3	-13.4	-109.4
MEGA	-34.8	-18.5	-2.4	-8.4	-61.4	-125.5
ESSO	-31.1	-15.4	6.8	-47.4	11.2	-75.8
BCH	-30.5	-59.1	8.5	13.2	-12.2	-80.0
RATCH	-25.7	-99.6	-20.7	-26.1	-41.4	-213.5
IRPC	-25.7	-50.8	-4.2	1.8	-13.2	-91.9
SPALI	-22.4	4.3	0.6	25.9	7.0	15.4
SCC	-20.4	-45.0	-142.6	-46.4	-98.4	-353.0
SPRC	-20.4	-47.1	-12.6	-0.8	36.5	-44.5
SCGP	-19.5	-112.4	-20.0	24.5	-270.4	-397.8
GLOBAL	-18.5	-12.0	-32.7	0.0	-13.3	-76.6
SKY	-17.1	73.1	0.3	50.2	-4.3	102.2
CHG	-15.3	-0.9	-4.6	-14.5	23.2	-12.1
AP	-14.0	6.6	7.8	20.2	7.1	27.6
PSL	-13.8	-22.0	-8.9	-14.6	-14.5	-74.0
BJC	-10.0	-1.6	-45.7	-41.6	-20.6	-119.5
DOHOME	-9.4	-7.4	20.1	-1.1	3.8	6.0

STOCK	MONTH TO DATE (Bt m) ยอดซื้อขายสุทธิเดือน กันยายน 66	
	1 - 12 Sep 23	
	TOTAL NET BUY	TOTAL NET SELL
PTTEP	2,676.5	AOT -1,045.6
CPALL	546.0	BANPU -750.4
MINT	487.9	SCGP -727.4
KBANK	449.8	PTT -651.4
BDMS	408.8	SCC -602.5
HANA	240.0	SAWAD -561.3
TLI	231.1	EA -521.7
JMT	220.2	GULF -435.1
KCE	211.0	PTTGC -413.1
WHA	182.3	BBL -349.6
SABUY	156.0	CRC -325.6
KTB	146.7	OR -323.6
BA	132.3	EGCO -319.6
TU	126.9	RATCH -305.9
ROJNA	121.7	TOP -287.5
KTC	114.9	TCAP -250.7
MOSHI	104.5	GPSC -241.9
SKY	95.2	LH -231.2
AH	91.2	TISCO -219.9
BTS	87.1	CPAXT -190.7
CPF	80.2	MTC -182.9
STEC	78.0	BJC -180.8
AMATA	66.1	BEM -166.5
OSP	58.8	MEGA -166.4
SPA	57.9	DELTA -162.3
AP	53.7	SAPPE -151.0
SCB	51.8	CBG -145.0
PRM	51.0	HMPRO -141.1
XO	49.6	IRPC -125.2
NYT	47.9	IVL -107.7

STOCK	YEAR TO DATE Y2023 (Bt m) ยอดซื้อขายสุทธิปี 2566	
	3 Jan 23 - 12 Sep 23	
	TOTAL NET BUY	TOTAL NET SELL
1 CPALL	11,309.1	KBANK -11,556.5
2 BBL	6,320.1	AOT -8,773.2
3 TTB	5,351.2	BANPU -5,404.7
4 MAKRO	4,118.8	LH -4,178.7
5 SCC	3,124.7	KKP -3,943.6
6 HANA	3,082.1	CRC -3,745.3
7 TIDLOR	2,889.2	PTTGC -3,475.9
8 SCB	2,783.0	GULF -2,879.8
9 KTB	2,351.8	CPF -2,775.4
10 WHA	2,147.2	PTT -2,674.5
11 TASCO	1,563.4	IVL -2,354.4
12 ICHI	1,382.6	EA -2,094.6
13 AMATA	1,024.7	HMPRO -2,066.3
14 PSG	1,015.9	RATCH -1,779.9
15 MINT	988.6	CPN -1,763.1
16 CBG	978.0	TU -1,750.9
17 BDMS	879.9	BEM -1,744.2
18 GUNKUL	846.5	OR -1,716.2
19 SAWAD	780.1	DELTA -1,455.7
20 TLI	761.6	AWC -1,276.4
21 COM7	699.2	SPALI -1,216.2
22 MTC	620.2	ESSO -1,173.8
23 TCAP	620.0	TISCO -1,081.0
24 CK	567.0	GLOBAL -1,042.6
25 ITC	543.4	BLA -1,031.3
26 SKY	499.0	BAM -925.1
27 BTG	457.8	BJC -871.2
28 XO	448.5	THG -840.4
29 BA	434.8	PTTEP -834.2
30 KTC	420.9	CENTEL -760.5

STOCK	Total Net BUY/SELL Y2022 ยอดซื้อขายสุทธิปี 2565	
	Value (Btm) : มูลค่า (ล้านบาท)	
	TOTAL NET BUY	TOTAL NET SELL
1 PTTEP	24,291	PTT -4,542
2 BDMS	21,045	PTTGC -3,390
3 AOT	17,316	SCC -2,224
4 BH	14,290	DTAC -1,701
5 EA	13,423	SABUY -1,578
6 KBANK	11,914	TU -1,164
7 CPALL	11,493	NEX -1,106
8 BANPU	9,175	KCE -1,104
9 TRUE	7,682	WICE -1,099
10 TOP	7,607	JMART -1,052
11 IVL	7,432	BAM -702
12 ADVANC	7,122	JAS -688
13 MAKRO	7,078	BYD -687
14 CRC	7,059	IRPC -682
15 CPN	6,619	RBF -623
16 CPF	5,700	III -574
17 DELTA	5,694	DITTO -513
18 KTB	5,693	ASK -511
19 BCP	5,315	TCAP -509
20 HMPRO	5,088	GUNKUL -503
21 MORE	4,994	BEC -474
22 AWC	4,789	NINE -439
23 OSP	4,166	AS -436
24 SPALI	4,128	JTS -419
25 BEM	3,789	WORK -365
26 MTC	3,689	SAT -351
27 MINT	3,574	HUMAN -345
28 INTUCH	3,497	MACO -342
29 LH	3,391	LEO -300
30 OR	3,371	BTG -296

แบบรายงานการเปลี่ยนแปลงการถือหลักทรัพย์และสัญญาซื้อขายล่วงหน้าของผู้บริหาร (แบบ 59)

	ชื่อผู้บริหาร	วิธีการได้มา/ จำหน่าย	จำนวน (หุ้น)	ราคา (บาท)	มูลค่า (บาท)	ประเภท หลักทรัพย์	วันที่ได้มา/ จำหน่าย
K	นาง ไศรดา ธรรมประกอบ	ขาย	335,000.00	0.31	103,850.00	ใบสำคัญแสดงสิทธิที่จะซื้อหุ้น	7/9/2566
K	นาง ไศรดา ธรรมประกอบ	ขาย	23,100.00	0.35	8,085.00	ใบสำคัญแสดงสิทธิที่จะซื้อหุ้น	8/9/2566
K	นาง ไศรดา ธรรมประกอบ	ขาย	33.00	0.32	10.56	ใบสำคัญแสดงสิทธิที่จะซื้อหุ้น	8/9/2566
KEX	นาย วราวุธ นาดประดิษฐ์	ขาย	300,000.00	8.17	2,451,000.00	หุ้นสามัญ	8/9/2566
LEO	นาย วิเศษ สิทธิสุนทรวงค์	ขาย	100,000.00	0.92	92,000.00	ใบสำคัญแสดงสิทธิที่จะซื้อหุ้น	8/9/2566
RT	นาย ไชยา วงศ์ลาภพานิช	ขาย	11,100.00	0.26	2,886.00	ใบสำคัญแสดงสิทธิที่จะซื้อหุ้น	8/9/2566
VRANDA	นาย วรุต ดันดีพิภพ	ขาย	20,000.00	6.75	135,000.00	หุ้นสามัญ	12/9/2566
BCP	นาย ชัยวัฒน์ โควาริสารัช	ซื้อ	25,000.00	37.50	937,500.00	หุ้นสามัญ	11/9/2566
BCP	นาย ชัยวัฒน์ โควาริสารัช	ซื้อ	25,000.00	37.50	937,500.00	หุ้นสามัญ*	12/9/2566
			Revoked by Reporter				
BLC	นาย สุวิทย์ งามภูพันธ์	ซื้อ	20,000.00	5.41	108,200.00	หุ้นสามัญ	24/8/2566
BLC	นาย สุวิทย์ งามภูพันธ์	ซื้อ	10,000.00	5.35	53,500.00	หุ้นสามัญ	25/8/2566
BLC	นาย สุวิทย์ งามภูพันธ์	ซื้อ	50,000.00	5.56	278,000.00	หุ้นสามัญ	4/9/2566
BLC	นาย สุวิทย์ งามภูพันธ์	ซื้อ	10,000.00	5.70	57,000.00	หุ้นสามัญ	5/9/2566
BLC	นาย สุวิทย์ งามภูพันธ์	ซื้อ	10,000.00	5.80	58,000.00	หุ้นสามัญ	6/9/2566
BLC	นาย สุวิทย์ งามภูพันธ์	ซื้อ	10,000.00	5.80	58,000.00	หุ้นสามัญ	7/9/2566
BLC	นาย สุวิทย์ งามภูพันธ์	ซื้อ	10,000.00	5.80	58,000.00	หุ้นสามัญ*	7/9/2566
			Revoked by Reporter				
BLC	นาย สุวิทย์ งามภูพันธ์	ซื้อ	12,000.00	5.80	69,600.00	หุ้นสามัญ	8/9/2566
			Revoked by Reporter				
BLC	นาย สุวิทย์ งามภูพันธ์	ซื้อ	12,000.00	5.80	69,600.00	หุ้นสามัญ*	8/9/2566
BOFFICE	นางสาว สโรชา มีนสุข	ซื้อ	20,000.00	5.78	115,600.00	หน่วยทรัสต์	11/9/2566
KCG	นาย ทรงธรรม เพียรพัฒนานาวิทย์	ซื้อ	5,000.00	11.00	55,000.00	หุ้นสามัญ	11/9/2566
NVD	นาย วัชรชัย ปิยะสมบัติกุล	ซื้อ	120,000.00	1.93	231,600.00	หุ้นสามัญ	11/9/2566
PG	นาง กิตยาภรณ์ ชัยถาวรเสถียร	ซื้อ	17,500.00	8.58	150,150.00	หุ้นสามัญ	11/9/2566
QLT	นาย สุเมธ เดชาชัยนิรันดร์	ซื้อ	32,600.00	4.71	153,546.00	หุ้นสามัญ	11/9/2566
RT	นาย ธนวุฒิ ศิรินาวิน	ซื้อ	15,000.00	0.98	14,700.00	ใบสำคัญแสดงสิทธิที่จะซื้อหุ้น	8/9/2566
RT	นาย ธนวุฒิ ศิรินาวิน	ซื้อ	35,000.00	0.98	34,300.00	ใบสำคัญแสดงสิทธิที่จะซื้อหุ้น*	11/9/2566
			Revoked by Reporter				
RT	นาย ธนวุฒิ ศิรินาวิน	ซื้อ	20,000.00	0.98	19,600.00	ใบสำคัญแสดงสิทธิที่จะซื้อหุ้น	11/9/2566
SELIC	นาย เอก สุวัฒน์พิมพ์	ซื้อ	10,000.00	2.40	24,000.00	หุ้นสามัญ	7/9/2566
SELIC	นาย เอก สุวัฒน์พิมพ์	ซื้อ	10,000.00	2.38	23,800.00	หุ้นสามัญ	7/9/2566
SELIC	นาย เอก สุวัฒน์พิมพ์	ซื้อ	5,000.00	2.39	11,950.00	หุ้นสามัญ	8/9/2566
SELIC	นาย เอก สุวัฒน์พิมพ์	ซื้อ	5,000.00	2.36	11,800.00	หุ้นสามัญ	11/9/2566
SUSCO	นาย มงคล สิมะโรจน์	ซื้อ	100,000.00	3.76	376,000.00	หุ้นสามัญ	11/9/2566
TCMC	นาย พิมล ศรีวิกรม์	ซื้อ	216,400.00	1.71	370,044.00	หุ้นสามัญ	11/9/2566
TK	นาย รักสนิท พรประภา	ซื้อ	20,000.00	6.65	133,000.00	หุ้นสามัญ	11/9/2566
TK	นาย รักสนิท พรประภา	ซื้อ	20,000.00	6.65	133,000.00	หุ้นสามัญ	11/9/2566
TMT	นาย ประवास สันตวงกุล	ซื้อ	10,000.00	6.86	68,600.00	หุ้นสามัญ	12/9/2566
TU	นาย เชง นิรุตตินานนท์	ซื้อ	100,000.00	14.00	1,400,000.00	หุ้นสามัญ	11/9/2566
UTP	นาย มงคล มังกรภัก	ซื้อ	139,400.00	12.00	1,672,800.00	หุ้นสามัญ	11/9/2566
VL	นาย ทวีศิลป์ ชินะพัฒน์วงศ์	ซื้อ	100,000.00	0.98	98,000.00	หุ้นสามัญ	11/9/2566
SPA	นาง ปราณี ศุภวัฒน์เกียรติ	โอน	1,300,000.00	-	1,300,000.00	หุ้นสามัญ	11/9/2566

ที่มา : ศูนย์สารสนเทศตลาดทุน สำนักงานคณะกรรมการ ก.ล.ด.

หลักทรัพย์ที่ต้องซื้อขายด้วยบัญชี Cash Balance

Stock	September 2023																					
	11	12	13	14	15	18	19	20	21	22	25	26	27	28	29	2	3	4	5	6	9	10

LEVEL1 : ผู้ซื้อต้องใช้บัญชี Cash Balance และห้ามนำหลักทรัพย์ที่กำหนดมาคำนวณเงินซื้อขาย

KGEN

KGEN-W2

15 Sep 23

CMO

29 Sep 23

LEVEL 2: ผู้ซื้อต้องใช้บัญชี Cash Balance, ห้ามคำนวณเงินซื้อขาย และห้าม Net Settlement

-

LEVEL 3: ห้ามซื้อขาย (SP) 1 วันทำการวันแรก และผู้ซื้อต้องใช้บัญชี Cash Balance, ห้ามคำนวณเงินซื้อขาย และห้าม Net Settlement

-

Source: SET

Short Sales

Stock	% Short Sale Volume Comparing with Main Board	Average Price (Bt)	Volume (shares)	Value (Mil. B)
PTT	12.96	34.50	6,260,700	215,994,150
BH	16.68	262.49	790,600	207,527,900
EA-R	18.02	61.61	2,329,700	143,522,225
BANPU	14.82	8.05	12,127,700	97,627,910
BBL	7.01	164.74	547,500	90,194,900
SCB-R	6.95	116.00	768,000	89,088,400
BH-R	6.73	262.02	319,600	83,742,600
BDMS	7.80	27.00	2,911,100	78,610,700
LH-R	10.36	8.26	8,854,000	73,142,770
DELTA-R	6.87	108.05	670,300	72,422,600
SCC-R	23.37	310.02	233,000	72,234,900
KTB	9.64	19.22	3,744,000	71,952,170
PTTEP	7.08	165.14	421,400	69,590,000
ADVANC	9.21	217.00	313,100	67,942,700
KBANK-R	7.34	128.82	523,600	67,448,300
GPSC-R	10.83	49.70	1,247,400	61,998,600
DELTA	5.73	108.01	559,500	60,429,950
BANPU-R	8.61	8.05	7,050,300	56,731,555
SIRI	7.88	1.92	28,860,700	55,477,735
PTTGC-R	10.42	35.01	1,560,400	54,632,650
IVL	13.18	27.39	1,988,400	54,466,000
COM7	15.23	32.06	1,632,800	52,355,625
LH	7.31	8.29	6,228,500	51,629,610
ADVANC-R	6.95	217.25	235,900	51,250,400
PTTEP-R	5.04	165.11	300,000	49,531,500
PTTGC	9.16	35.03	1,371,000	48,027,275
CRC	17.11	41.10	1,155,900	47,510,050
GPSC	7.77	49.83	892,600	44,478,725
TTB	22.65	1.71	25,459,000	43,577,992
CPALL	3.86	64.31	659,100	42,384,675
AOT	7.97	71.50	583,100	41,691,650
HANA	4.88	61.74	646,800	39,933,700
GULF-R	9.74	46.88	845,200	39,626,200
MINT	6.14	32.23	1,167,000	37,612,125
KCE	5.64	51.67	716,700	37,031,325
KBANK	3.85	128.82	274,400	35,347,600
CRC-R	11.77	41.12	795,000	32,689,000
CPN-R	7.87	66.02	492,600	32,521,425
TRUE-R	9.24	7.05	4,610,600	32,488,225
GULF	6.04	46.78	525,200	24,569,825
CPAXT	8.70	35.86	676,100	24,244,650
JMART-R	9.76	24.09	952,600	22,952,010
BGRIM	16.00	32.88	673,300	22,141,150
SABUY	1.19	8.09	2,684,300	21,715,100
CPAXT-R	7.75	35.80	603,500	21,603,500
HANA-R	2.63	61.63	349,600	21,546,225
SAWAD-R	8.61	46.99	455,900	21,424,025
TU	7.50	14.27	1,484,400	21,176,520
BCH-R	19.02	19.53	1,082,100	21,137,240
SCC	6.73	310.02	67,100	20,802,500
CPF	6.32	21.39	957,200	20,478,880
TOP-R	6.81	48.25	416,500	20,094,425
EA	2.44	61.91	314,400	19,465,350
TOP	6.56	48.11	402,200	19,348,750
TLI	4.96	12.76	1,500,500	19,152,410
AMATA	8.27	26.40	718,500	18,967,900
CHG-R	19.86	3.30	5,639,500	18,625,970
KCE-R	2.83	51.65	359,200	18,551,625
CPN	4.46	66.10	278,600	18,414,525

Source: SET



September 2023

Monday	Tuesday	Wednesday	Thursday	Friday
4	5	6	7	8
<ul style="list-style-type: none"> ▪ BCPG XD 0.10 บาท ▪ DRT XD 0.26 บาท ▪ HPF XD 0.11 บาท ▪ LANNA XD 1.10 บาท ▪ M-II XD 0.155 บาท ▪ MNIT XD 0.025 บาท ▪ MNIT2 XD 0.17 บาท ▪ MNRF XD 0.10 บาท ▪ M-STOR XD 0.10 บาท ▪ PB XD 0.86 บาท ▪ TEAMG ลูกหุ้นเข้า 22,400 หุ้น 	<ul style="list-style-type: none"> ▪ GVHREIT XD 0.30 บาท ▪ GROREIT XD 0.29 บาท ▪ MJLF XD 0.127 บาท ▪ MST XD 0.37 บาท ▪ TTW XD 0.30 บาท 	<ul style="list-style-type: none"> ▪ BAY XD 0.40 บาท ▪ BBL XD 2.00 บาท ▪ BCP XD 0.50 บาท ▪ GPSC XD 0.30 บาท ▪ KKP XD 1.25 บาท ▪ OR XD 0.25 บาท ▪ TISCO XD 2.00 บาท ▪ TISCO-P XD 2.00 บาท ▪ SDC ลูกหุ้นเข้า 44,444,444 หุ้น ▪ SIRI ลูกหุ้นเข้า 10,000,000 หุ้น 	<ul style="list-style-type: none"> ▪ TOP XD 0.65 บาท ▪ META ลูกหุ้นเข้า 907 หุ้น 	<ul style="list-style-type: none"> ▪ BPP XD 0.40 บาท ▪ SSPF XD 0.1169 บาท
11	12	13	14	15
<ul style="list-style-type: none"> ▪ SUSCO XD 0.20 บาท ▪ ALL ลูกหุ้นเข้า 86,117,764 หุ้น ▪ CMR ลูกหุ้นเข้า 48,000,000 หุ้น ▪ SDC ลูกหุ้นเข้า 63,492,062 หุ้น 	<ul style="list-style-type: none"> ▪ BANPU XD 0.25 บาท ▪ BDMS XD 0.35 บาท ▪ HMPRO XD 0.18 บาท ▪ AKS ลูกหุ้นเข้า 12 หุ้น ▪ W ลูกหุ้นเข้า 156,200,000 หุ้น 	<ul style="list-style-type: none"> ▪ EASTW XD 0.05 บาท ▪ KBANK XD 0.50 บาท ▪ SCB XD 2.50 บาท ▪ TIPH XD 0.50 บาท ▪ TPIPL XD 0.03 บาท ▪ TPIPP XD 0.12 บาท ▪ SC ลูกหุ้นเข้า 1,015,000 หุ้น ▪ GFC เข้าซื้อขายเป็นวันแรก (220mn sh @ Bt7.00) ตลาด MAI 	<ul style="list-style-type: none"> ▪ EGCO XD 3.25 บาท 	
18	19	20	21	22
		<ul style="list-style-type: none"> ▪ MBK XD 0.40 บาท ▪ SRIPANWA XD 0.1792 บาท 		<ul style="list-style-type: none"> ▪ PRG XD 0.30 บาท
25	26	27	28	29



October 2023

Monday	Tuesday	Wednesday	Thursday	Friday
2	3	4	5	6
9	10	11	12	13
<ul style="list-style-type: none"> ▪ CHAYO XD 0.00111112 บาท ▪ CHAYO XD 50:1 	<ul style="list-style-type: none"> ▪ CCET XR 1:0.7863 @ - บาท 			วันคล้ายวันสวรรคต พระบาทสมเด็จพระ บรมชนกาธิเบศร มหาภูมิพลอดุลยเดชมหาราช บรมนาถบพิตร
16	17	18	19	20
				<ul style="list-style-type: none"> ▪ CV XR 1:2 @ 1.00 บาท ▪ CV XW 2:1
23	24	25	26	27
วันปิยมหาราช				
30	31			
<ul style="list-style-type: none"> ▪ ALPHAX XR 1:1 @ 0.25 บาท ▪ B XW 3:1 				