



Key factor to watch

- กังวลมูดดีส์ ปรับลดอันดับเครดิต สหรัฐ

+ โครงการเงินดิจิทัลวอลเล็ตคืบหน้า
กลุ่มเป้าหมายเป็นคนอายุเกิน 16 ปี รายได้ไม่ถึง 7 หมื่นบาท/เดือน และเงินฝากน้อยกว่า 5 แสนบาท ครอบคลุม 50 ล้านคน

+ กสทช. อนุญาตให้ AIS ควบรวม 3BB แบบมีเงื่อนไข

ติดตาม

เงินเฟ้อ, จำนวนผู้ขอรับสวัสดิการว่างงานครึ่งแรกของสหรัฐ

Sideway

- วานนี้ปรับตัวลงผันผวนในกรอบ 860-870 แต่ปิดต่ำที่แนวรับ 860
- แนวโน้มวันนี้ทดสอบแนวรับ 860 เป็นแนวรับหลัก
 - ยืนเหนื้อมีโอกาสปรับตัวออกข้างสร้างฐานราคา
 - ต่ำกว่ายังคงมีโอกาสปรับตัวลงต่อ

สายงานวิเคราะห์หลักทรัพย์ ASL

Email : research@aslsecurities.com

Tel. : 02 508 1567 Ext. 1516-17





S50Z23 : Trading ในกรอบ 850-870



Analyst View

- ดัชนีระยะกลางปรับตัวลงหลุดกรอบ Down trend line ลงมาเป็นสัญญาณลบ
- วานนี้ปรับตัวผันผวน ปิดทดสอบแนวรับ 860
- ระยะสั้นมีแนวโน้มปรับตัวออกข้างสร้างฐานราคา โดยใช้ 860 เป็นแกนหลัก

**แนวต้าน
Resistance**

R2 **880**
R1 **870**

**แนวรับ
Support**

S1 **850**
S2 **845**

Action... Trading ในกรอบ 850-870

- ✓ หากมีสถานะ Short ทุน@869 พิจารณาทำกำไร 860
- ✓ พอร์ตว่าง Trading โดยใช้ 860 เป็นแกนหลัก (เน้น Trade ในวัน)
 - ✓ ต่ำกว่าเปิด Short จุดทำกำไร 855-850
 - ✓ ยืนเหนือเปิด Long จุดทำกำไร 870



SPREAD : S50Z23H24 Trading

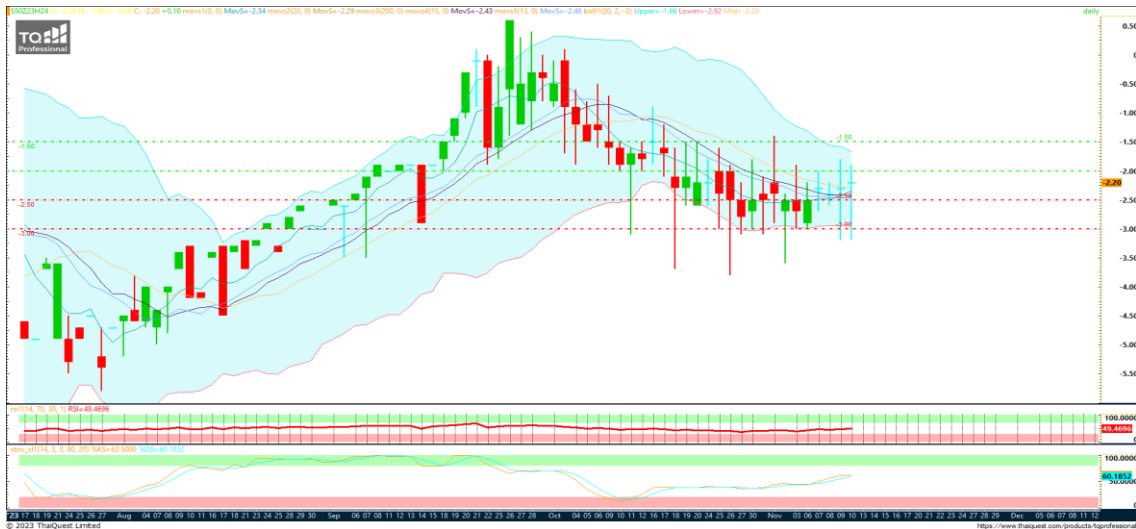

แนวต้าน
Resistance

R2 **-1.50**

R1 **-2.00**

แนวรับ
Support

S1 **-3.00**

S2 **-3.50**

Action... Trading

- ✓ แนะนำ Trading ในกรอบ -2.00 ถึง -3.00
- ✓ เปิดสถานะ Long เมื่อทดสอบแนวรับ -3.00 จุดทำกำไร -2.00
- ✓ เปิดสถานะ Short เมื่อทดสอบแนวต้าน -2.00 จุดทำกำไร -3.00

สายงานวิเคราะห์หลักทรัพย์ ASL
Email : research@aslsecurities.com
Tel. : 02 508 1567 Ext. 1516-17



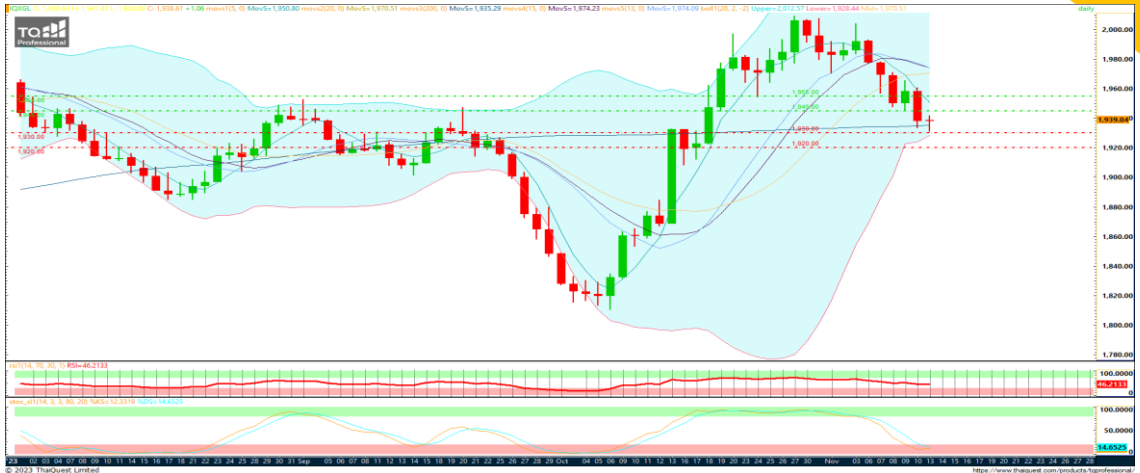

Key factor to watch

- 0 Dollar index ปรับตัวออกข้าง
- US bond yield ปรับตัวขึ้น

ติดตาม เงินเฟ้อ, จำนวนผู้ขอรับสวัสดิการว่างงาน
ครั้งแรกของสหรัฐฯ

Sideway Down



- วานนี้ปรับตัวลงทดสอบแนวรับ 1930
- ระยะสั้นทดสอบแนวรับ 1930 เป็นแนวรับหลัก
 - หากยืนเหนือได้มีโอกาสปรับตัวกลับขึ้นทางเทคนิค
 - ต่ำกว่ามีโอกาสปรับตัวลงต่อ

สายงานวิเคราะห์หลักทรัพย์ ASL

Email : research@aslsecurities.com

Tel. : 02 508 1567 Ext. 1516-17

GOZ23 : ปรับตัวลงต่อเนื่องหลุด 1,960 ลงมาเป็นสัญญาณลบ



แนวต้าน
Resistance

R2 **1,970**

R1 **1,960**

แนวรับ
Support

S1 **1,945**

S2 **1,930**

Action... คงสถานะ Short

- ✓ หากมีสถานะ Short ทุน@1990 จุดทำกำไร 1945
- ✓ หากพอร์ตว่างและรับความเสี่ยงได้มาก พิจารณาเปิดสถานะ Short จุดทำกำไร 1945

สำนักงานวิเคราะห์หลักทรัพย์ ASL

Email : research@aslsecurities.com

Tel. : 02 508 1567 Ext. 1516-17

	13 Nov	14 Nov	15 Nov	16 Nov	17 Nov
US	- Crude Oil Inventories	- CPI (Oct)	- Core Retail Sales (MoM) (Oct) - PPI (MoM) (Oct)	- Initial Jobless Claims - Philadelphia Fed Manufacturing Index (Nov)	- Building Permits (Oct)
EU					- CPI (Oct)
JP		- GDP (QoQ) (Q3)			
UK			- CPI (Oct)		
CH					

Source: Investing.com

สำนักงานใหญ่

888/1 ถนนคลองลำเจียก แขวงนวลจันทร์ เขตบึงกุ่ม กรุงเทพฯ 10230

Tel. 02-508-1567

E-mail: callcenter@aslsecurities.com

สาขาเชียงใหม่-ห้วยแก้ว

50/4 ถนนห้วยแก้ว ตำบลช้างเผือก อำเภอเมืองเชียงใหม่ จังหวัดเชียงใหม่ 50300

Tel. 053-217-346-9

สาขาขอนแก่น

182/104 หมู่ที่ 4 ตำบลในเมือง อำเภอเมืองขอนแก่น จังหวัดขอนแก่น 40000

Tel. 043-053-557, 043-053-558, 043-224-103, 043-224-104

สาขากาญจนบุรี

277/106 ถนนแสงชูโต ตำบลบ้านเหนือ อำเภอเมือง จังหวัดกาญจนบุรี 71000

Tel. 034-918-781, 034-918-782, 034-910-100

สาขาสีลม

139 อาคารเศรษฐีวรรณทาวเวอร์ ชั้น 20 โซน D ถนนปิ่น แขวงสีลม เขตบางรัก กรุงเทพฯ 10500

Tel. 02-853-9322

สาขาอุดรธานี

106/36 ถนนตลาดนารักษ์ ตำบลหมากแข้ง อำเภอเมือง จังหวัดอุดรธานี 41000

Tel. 042-119-990, 042-119-991, 042-119-992, 042-119-993

สาขาสิงห์บุรี

907/35 ถนนชนสรศักดิ์ ตำบลบางพุทรา อำเภอเมืองสิงห์บุรี จังหวัดสิงห์บุรี รหัสไปรษณีย์ 16000

Tel. 02-508-1567

ASL Research Team

รัชชัย อัครพรไชย (ID 000710) นักวิเคราะห์การลงทุนปัจจัยพื้นฐานด้านหลักทรัพย์และปัจจัยทางเทคนิค
ปัทมวิชัย ฤทธาสิริพันธ์ (ID 101198) นักวิเคราะห์การลงทุนปัจจัยพื้นฐานด้านตลาดทุน
ชุตินธร วิกุลศุกัก (ID 095151) นักวิเคราะห์การลงทุนปัจจัยพื้นฐานด้านหลักทรัพย์
นงศักดิ์ ศรีศักดิ์ (ID 098318) นักวิเคราะห์การลงทุนปัจจัยพื้นฐานด้านสัญญาซื้อขายล่วงหน้า
Contact **Tel.** (+66)2 508 1567 Ext. 3516-17 **Email:** research@aslsecurities.com