



Key factor to watch

- +** Headline CPI พ.ย. สหรัฐฯ ขยายตัว 3.1%YoY ตามคาด ลดลงจากเดือนก่อนที่ขยายตัว 3.2%YoY ส่วน Core CPI ปรับตัวขึ้น 4.0% %YoY ส่งผลให้ตลาดให้น้ำหนักเกือบ 100% ใน Fed Watch Tool ว่าเฟดจะคงอัตราดอกเบี้ยที่ 5.25-5.50%
- 0** นายกรัฐมนตรีแถลงมาตรการแก้หนี้ทั้งระบบโดยมีแนวทางการลดดอกเบี้ย การปรับโครงสร้างหนี้ และยึดระยะเวลาการผ่อนจ่าย
- ติดตาม** รายงานการประชุม FED, จำนวนผู้ขอรับสวัสดิการว่างงาน

Sideway

- วานนี้ปรับตัวลง ทดสอบแนวรับ 850 ยืนเหนือได้
- วันนี้มีแนวโน้มปรับตัวออกข้างสร้างฐานราคาโดยแนวรับเน้นยืนเหนือ 850-845 ไม่ควรต่ำกว่า

สายงานวิเคราะห์หลักทรัพย์ ASL

Email : research@aslsecurities.com

Tel. : 02 508 1567 Ext. 1516-17



S50Z23 : Trading ในกรอบ 845-855



Analyst View

- ดัชนีระยะกลางปรับตัวลงหลุดกรอบ Down trend line ลงมาเป็นสัญญาณลบ
- วานนี้ปรับตัวในกรอบ 847-858 โดยปรับตัวขึ้นทดสอบแนวต้าน 858 ไม่สามารถยืนเหนือได้จึงปรับตัวกลับลงมา ปิดที่แนวรับ 850
- ระยะสั้นมีแนวโน้มปรับตัวออกข้างเพื่อสร้างฐานราคากรอบ 845-855

**แนวต้าน
Resistance**

R2 **870**

R1 **860**

**แนวรับ
Support**

S1 **850**

S2 **845**

Action... Trading ในกรอบ 845-855

✓ พิจารณา Trading ในกรอบ 845-855

สายงานวิเคราะห์หลักทรัพย์ ASL

Email : research@aslsecurities.com

Tel. : 02 508 1567 Ext. 1516-17



SPREAD : S50Z23H24 Trading Long

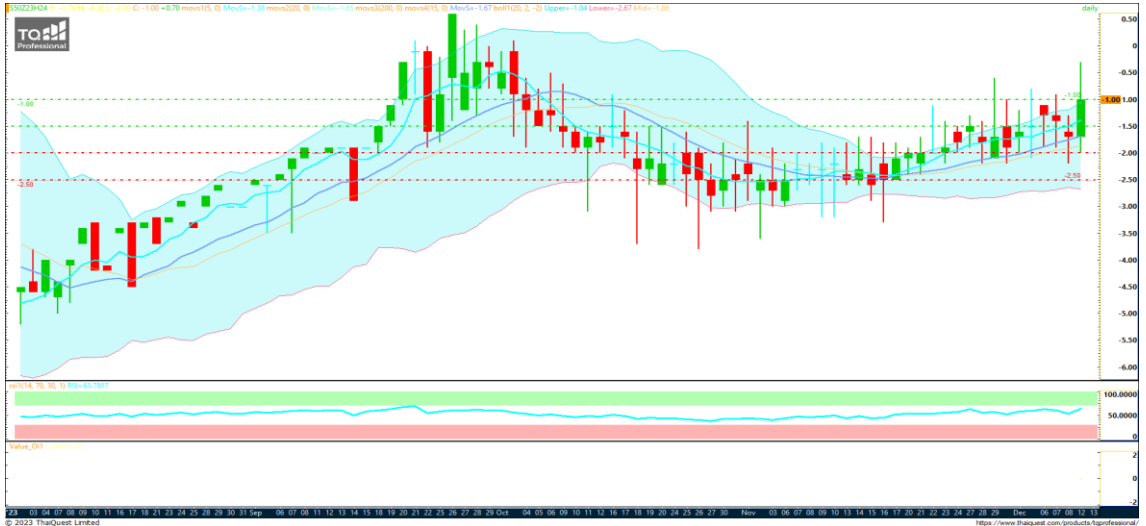

แนวต้าน
Resistance

R2 **-0.50**

R1 **-1.00**

แนวรับ
Support

S1 **-1.50**

S2 **-2.00**

Action... Trading Long

- ✓ เปิดสถานะ Long เมื่อทดสอบแนวรับ -2.00 และยืนยันเหนือได้มั่นคง จุดทำกำไร -1.00

สายงานวิเคราะห์หลักทรัพย์ ASL

Email : research@aslsecurities.com

Tel. : 02 508 1567 Ext. 1516-17

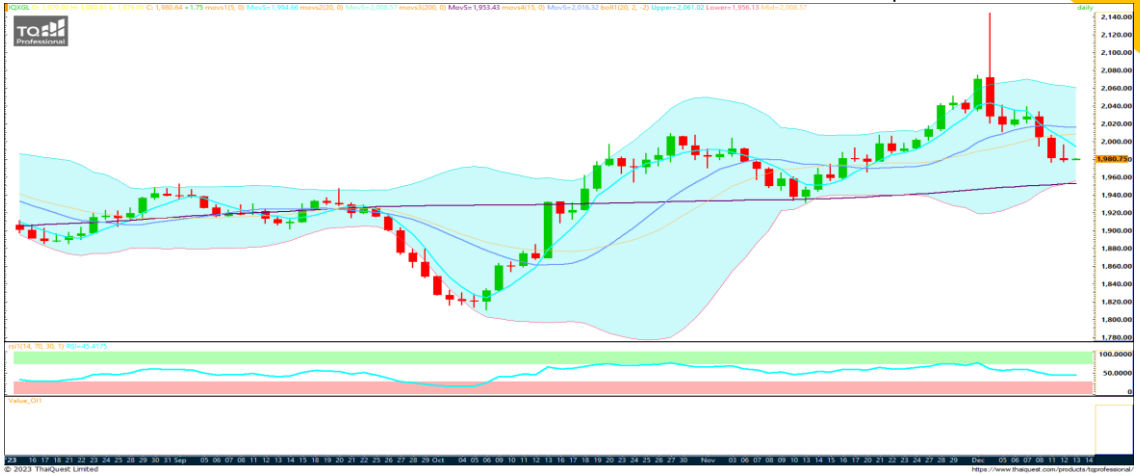

Key factor to watch

- 0 Dollar index แกว่งตัวออกข้าง
- + US bond yield ปรับตัวลง

Sideway

- ปรับตัวออกข้างหลังปรับตัวลงแรง ติดต่อกัน
- ระยะสั้นมีแนวโน้มปรับตัวออกข้าง สร้างฐานราคา แนวรับ 1,970/1,960

สายงานวิเคราะห์หลักทรัพย์ ASL

Email : research@aslsecurities.com

Tel. : 02 508 1567 Ext. 1516-17

GOZ23 : คงสถานะ Short

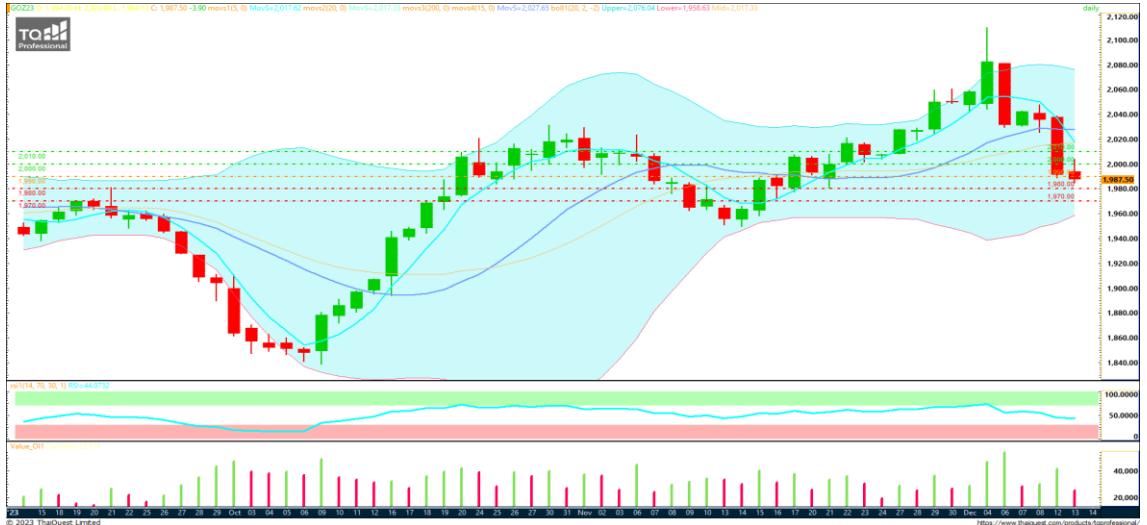

แนวต้าน
Resistance

R2 **2,010**

R1 **2,000**

แนวรับ
Support

S1 **1,980**

S2 **1,970**

Action... คงสถานะ Short

- ✓ หากมีสถานะ Short ทุนที่ 2,000 ถีอต่อ จุดทำกำไร 1,980



สำนักงานวิเคราะห์หลักทรัพย์ ASL

Email : research@aslsecurities.com

Tel. : 02 508 1567 Ext. 1516-17

	11 Dec	12 Dec	13 Dec	14 Dec	15 Dec
US		- CPI (Nov)	- PPI (MoM) (Nov) - Fed Interest Rate Decision FOMC - Economic Projections	- Initial Jobless Claims - Core Retail Sales (MoM) (Nov)	- S&P Global Services PMI (Dec)
EU				- Deposit Facility Rate (Dec) - ECB Interest Rate Decision (Dec)	
JP					
UK		- Unemployment Rate (Oct)	- GDP (MoM) (Oct)	- BoE Interest Rate Decision (Dec)	
CH					

Source: Investing.com

สำนักงานใหญ่

888/1 ถนนคลองลำเจียก แขวงนวลจันทร์ เขตบึงกุ่ม กรุงเทพฯ 10230

Tel. 02-508-1567

E-mail: callcenter@aslsecurities.com

สาขาเชียงใหม่-ห้วยแก้ว

50/4 ถนนห้วยแก้ว ตำบลช้างเผือก อำเภอเมืองเชียงใหม่ จังหวัดเชียงใหม่ 50300

Tel. 053-217-346-9

สาขาขอนแก่น

182/104 หมู่ที่ 4 ตำบลในเมือง อำเภอเมืองขอนแก่น จังหวัดขอนแก่น 40000

Tel. 043-053-557, 043-053-558, 043-224-103, 043-224-104

สาขากาญจนบุรี

277/106 ถนนแสงชูโต ตำบลบ้านเหนือ อำเภอเมือง จังหวัดกาญจนบุรี 71000

Tel. 034-918-781, 034-918-782, 034-910-100

สาขาสีลม

139 อาคารเศรษฐีวรรณทาวเวอร์ ชั้น 20 โซน D ถนนปิ่น แขวงสีลม เขตบางรัก กรุงเทพฯ 10500

Tel. 02-853-9322

สาขาอุดรธานี

106/36 ถนนตลาดนารักษ์ ตำบลหมากแข้ง อำเภอเมือง จังหวัดอุดรธานี 41000

Tel. 042-119-990, 042-119-991, 042-119-992, 042-119-993

สาขาสิงห์บุรี

907/35 ถนนชนสรศักดิ์ ตำบลบางพุทรา อำเภอเมืองสิงห์บุรี จังหวัดสิงห์บุรี รหัสไปรษณีย์ 16000

Tel. 02-508-1567

ASL Research Team

รัชชัย อัครพรไชย (ID 000710) นักวิเคราะห์การลงทุนปัจจัยพื้นฐานด้านหลักทรัพย์และปัจจัยทางเทคนิค
ปัทมวิชัย ฤทธาสิริพันธ์ (ID 101198) นักวิเคราะห์การลงทุนปัจจัยพื้นฐานด้านตลาดทุน
ชุตินธร วิกุลศุกัก (ID 095151) นักวิเคราะห์การลงทุนปัจจัยพื้นฐานด้านหลักทรัพย์
นงศักดิ์ ศรีศักดิ์ (ID 098318) นักวิเคราะห์การลงทุนปัจจัยพื้นฐานด้านสัญญาซื้อขายล่วงหน้า
Contact **Tel.** (+66)2 508 1567 Ext. 3516-17 **Email:** research@aslsecurities.com