

Today Selections >> BCP, CH, WHA



| Stock | S | R | Comment |
|-------|-------|-------|---|
| BCP | 35.00 | 37.50 | อาจส่งสรับน้ำมันบวก +2% |
| CH | 2.80 | 3.04 | คาด Q2 โต QoQ จากจำนวนนักท่องเที่ยวโดยเฉพาะนักท่องเที่ยวจีน |
| WHA | 4.58 | 4.74 | ตั้งเป้าหมายยอดขายที่ดินทั้งปี 1,750 ไร่ พร้อมรับการลงทุนใหญ่จาก จีน ญี่ปุ่น สหรัฐฯ |

| Market Summary | | | |
|---------------------|-----------|----------|--------|
| | Closed | +/- | %Chg |
| SET | 1,562.40 | + 10.99 | + 0.71 |
| SET50 | 947.28 | + 7.47 | + 0.79 |
| SET100 | 2,109.51 | + 17.42 | + 0.83 |
| Mai | 502.58 | + 2.16 | + 0.43 |
| Dow Jones | 34,212.12 | +145.79 | +0.43 |
| Nasdaq | 13,573.32 | +111.40 | +0.83 |
| Nikkei | 33,018.65 | + 584.65 | + 1.80 |
| Hang Seng | 19,521.42 | + 117.11 | + 0.60 |
| SET Mkt. Cap (Btmn) | 19,146.92 | | |
| SET Turnover (Btmn) | 41,919.69 | | |
| PER(x) | 18.67 | | |

Start locking profits

- **SET:** แนะนำนักลงทุนที่ถือหุ้นมาตลอดครั้งแรกของเดือนมิถุนายนนี้ ไข้จ้งหวะในวันสุดท้ายก่อนหน้าการรับรู้ผลการประชุม Fed ดินนี้ ในการ Lock profit ออกมาบางส่วนก่อน เพื่อป้องกันความเสี่ยงที่ อาจเกิดปรากฏการณ์ Sell on fact หลังการประชุม
- **Asia:** ในส่วนของตลาดหุ้นเอเชียวานนี้ ปรับตัวเชิงบวกตอบรับความ คาดหวังการออกมาตรการกระตุ้นจีน ทั้งในภาคของอสังหาริมทรัพย์ เช่น การปรับลดอัตราดอกเบี้ย Mortgage และการอำนวยความสะดวกการ Refinance ให้กับผู้กู้ซื้อบ้าน ส่วนการลดดอกเบี้ย Repo 7 วันในระดับ 10bps ที่เกิดขึ้นเมื่อวานนี้ ก็ทำให้นักลงทุนเริ่มเชื่อแล้วว่า จีนจะทยอยปรับ ลดดอกเบี้ยสำคัญอื่นๆลงตามมาด้วยเช่นกัน เริ่มตั้งแต่ดอกเบี้ย Medium-term Lending Facility (MLF) ในวันพรุ่งนี้ บัจจ่ายดังกล่าวยัง ส่งผลให้ราคา Commodity โดยเฉพาะราคาน้ำมันและราคากลุ่มโลหะ อุดสาหกรรมปรับขึ้นเมื่อวานนี้ด้วยเช่นกัน
- **CPI:** วานนี้สหรัฐฯรายงานตัวเลขเงินเฟ้อเดือนพ.ค.ใกล้เคียงตลาดคาด โดยอัตราการขยายตัวของ Headline CPI ที่ระดับ 4% ถือเป็นระดับต่ำสุด นับตั้งแต่เดือนมีนาคมปี 2021 อย่างไรก็ตาม Reaction ของตลาดที่ น่าสนใจก็คือการปรับขึ้นของ Bond yield สหรัฐฯทั้งรุ่นสั้นและรุ่นยาว ถือเป็น Yellow flag ที่น่าติดตามในระยะถัดไป เพราะจะกระทบกับระดับ Earning yield gap ในตลาดได้ (รูปที่ 1)
- **FOMC:** ติดตามการประชุม Fed ซึ่งจะทราบผลในช่วงดึกคืนนี้ โดยเรามี มุมมองที่น่าสนใจ ได้แก่
 - 1) คาดการณ์ Fed จะมีมติคงอัตราดอกเบี้ย Fed Funds ที่ระดับ 5.00-5.25% ซึ่งเป็นสิ่งที่ ณ เวลานี้ นักลงทุน Price in ไปแล้วกว่า 94% ดังนั้นคงไม่ไข้บัจจ่ายที่จะ Surprise ตลาดแล้ว
 - 2) เรายังคงมองว่าโอกาสที่จะมี Positive surprise จากการประชุม ครั้งนี้เป็นไปได้ยาก เนื่องจาก Fed คงไม่อยากจะปิดประตูสำหรับการขึ้นดอกเบี้ยครั้งใหม่ในช่วงถัดไป
 - 3) ในทางกลับกัน เราประเมินว่าความผิดหวังมีโอกาสเกิดขึ้นได้ หากประมาณการ Dot plots ที่ออกมาครั้งใหม่มีการปรับเพิ่มค่า กลางของปีขึ้นจากเดิมที่อยู่ ณ ระดับ 5.00-5.25% ในปัจจุบัน
 - 4) น่าจับตาว่าความเสี่ยงที่ออกมาให้คงดอกเบี้ยนั้นจะเป็นเอกฉันท์หรือไม่ หรือหากไม่เป็นเอกฉันท์จะมีกรรมการกี่ท่านที่เห็นต่างให้ควรขึ้นอัตรา ดอกเบี้ย เรายังมองว่าหากยังมีจำนวนสูง ก็จะเป็นสัญญาณที่ Hawkish มากเท่านั้น
 - 5) จับตาการปรับประมาณการตัวเลขเศรษฐกิจทั้ง GDP อัตราการว่างงาน รวมถึงอัตราเงินเฟ้อ โดยเฉพาะการปรับเปลี่ยนคาดการณ์เงินเฟ้อที่จะ ส่งผลต่อ Inflation expectations และ Bond yield ในตลาดได้

| Stock Top Active | | | | |
|------------------|-----|-------|-------|-----|
| DELTA | SCB | PTTEP | KBANK | IVL |

| Sector Top Active | | |
|-------------------|------|------|
| ENERG | BANK | COMM |

| Investors Data – SET (Btmn) | | | |
|-----------------------------|-----|------|-----|
| 13 Jun.23 | Buy | Sell | Net |

| Institution | 5,749 | 3,844 | 1,904 |
|-------------|--------|--------|--------|
| Proprietary | 2,630 | 2,875 | -244 |
| Foreign | 20,014 | 19,422 | 592 |
| Local | 13,526 | 15,779 | -2,252 |
| 1-13 Jun.23 | Buy | Sell | Net |

| | | | |
|-------------|---------|---------|--------|
| Institution | 34,302 | 29,513 | 4,789 |
| Proprietary | 24,245 | 24,539 | -293 |
| Foreign | 190,930 | 192,723 | -1,793 |
| Local | 115,710 | 118,413 | -2,702 |

| Commodities | 13 Jun.23 | 12 Jun.23 | Chg | %Chg |
|----------------------|-----------|-----------|--------|-------|
| Bt/US\$ | 34.66 | 34.62 | +0.04 | +0.12 |
| US\$/Yuan | 7.167 | 7.145 | +0.02 | +0.31 |
| US Bond Yield 10y(%) | 3.808 | 3.707 | +0.10 | +2.72 |
| Brent Oil (US\$/bbl) | 74.29 | 71.84 | +2.45 | +3.41 |
| Nymex Oil (US\$/bbl) | 69.42 | 67.12 | +2.30 | +3.43 |
| Gold Spot (US\$/oz) | 1,943.00 | 1,956.91 | -13.91 | -0.71 |
| Baltic Dry Index | 1,074.00 | 1,056.00 | +18.00 | +1.70 |
| Dollar Index (DXYO) | 103.31 | 103.63 | -0.32 | -0.31 |

Today's Event

- LHK XD 0.09 บาท
- NUSA XW 5:1
- NKI ลุกหุ้นเข้า 1,000,000 หุ้น

(อ่านรายละเอียดต่อหน้าหลัง)

แนวรับ 1,546 แนวต้าน 1,574

 นัฐชาติ เมฆชาติ
 CFA, FRM (ID: 31379)
 E-mail: nuttachart@trinitythai.com

บริษัทหลักทรัพย์ ทรินิตี้ จำกัด, 179 อาคารบางกอก ซิตี้ ทาวเวอร์ ชั้น 25-26, 29 ถนนสาทรใต้ เขตสาทร กรุงเทพฯ 10120 โทรศัพท์ 0-2088-9100 โทรสาร 0-2088-9399

รายงานฉบับนี้จัดทำขึ้นโดยข้อมูลเท่าที่ปรากฏและเชื่อว่าเป็นที่น่าเชื่อถือได้แต่ไม่ถือเป็นการยืนยันความถูกต้องและความสมบูรณ์ของข้อมูลนั้นๆ โดยบริษัทหลักทรัพย์ ทรินิตี้ จำกัด ผู้จัดทำขอสงวนสิทธิ์ในการเปลี่ยนแปลง ความเห็นหรือประมาณการต่างๆ ที่ปรากฏในรายงานฉบับนี้โดยไม่ต้องแจ้งล่วงหน้า รายงานฉบับนี้มีวัตถุประสงค์เพื่อใช้ประกอบการตัดสินใจของนักลงทุน โดยไม่ได้เป็นการชี้แนะหรือชักชวนให้ นักลงทุนทำการซื้อหรือขาย หลักทรัพย์ หรือตราสารทางการเงินใดๆ ที่ปรากฏในรายงาน

Strategy

รูปที่ 1: Earning yield gap (EYG) ของตลาดหุ้นไทยอยู่ต่ำที่สุดนับตั้งแต่วันที่ 17 ก.พ.

ณัฐชาติ เมฆมาดิน, CFA, FRM
 เลขทะเบียนนักวิเคราะห์:
 031379
 nuttachart@trinitythai.com

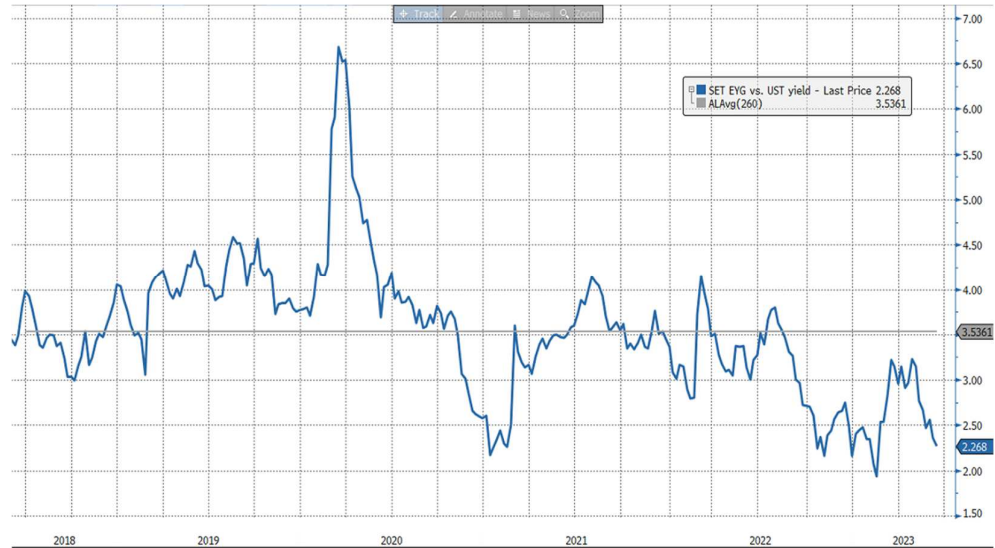

Source: Bloomberg

Fund Flow

Foreign Portfolio Investment in Equities (Asia ex. Japan)

| | As at | Day | WTD Net | MTD Net | YTD Net |
|-------------|--------|---------|---------|---------|---------------|
| | | | | | Unit: US\$ mn |
| India | 12-Jun | -72.1 | -72.1 | 633.1 | 5,081.7 |
| Indonesia | 13-Jun | -7.8 | -52.2 | -66.1 | 1,316.9 |
| Malaysia | 12-Jun | -17.0 | 2.7 | -118.6 | -756.8 |
| Philippines | 13-Jun | -3.9 | -3.9 | -16.8 | -581.6 |
| South Korea | 14-Jun | -79.6 | -40.6 | 337.5 | 9,537.5 |
| Sri Lanka | 13-Jun | -0.6 | -1.4 | -2.9 | 0.1 |
| Taiwan | 13-Jun | 1,309.8 | 1,545.9 | 2,036.6 | 12,659.0 |
| Thailand | 13-Jun | 17.1 | 18.8 | -52.3 | -2,896.8 |
| Vietnam | 13-Jun | 8.7 | 3.8 | -25.0 | -33.6 |

Source: Bloomberg

Net Foreign

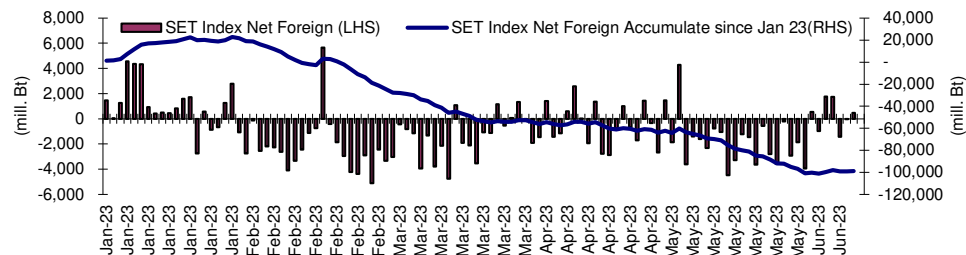
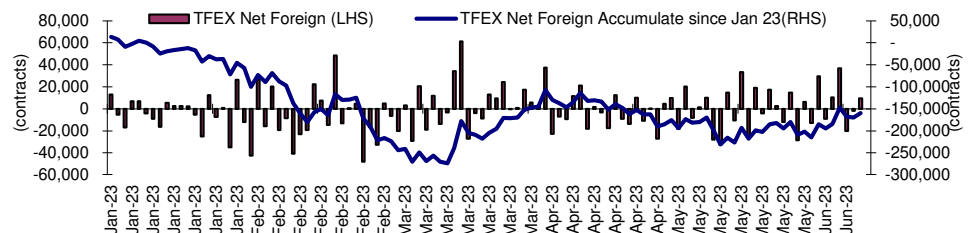

Indicators to watch

| | Last | Previous | % chg | 1W Prior | 1M Prior | Remark |
|----------------------------|--------|----------|-------|----------|----------|--------|
| VIX Index | 26.52 | 24.80 | 6.9% | 42.5% | 30.4% | - |
| Ted Spread | 0.37 | 0.27 | 38.8% | 118.9% | 219.5% | - |
| TTF (Thai Trust Fund) | 11.27 | 11.25 | 0.2% | 0.4% | 6.1% | + |
| U.S. Dollar Index | 103.31 | 103.63 | -0.3% | -0.7% | 0.6% | + |
| U.S. Bond Yield | 3.81 | 3.73 | 2.0% | 3.1% | 10.0% | + |
| US Coal Index | 7.5 | 6.87 | 9.2% | 39.9% | 58.2% | + |
| Emerging Asia Index (MXMS) | 519.80 | 513.13 | 1.3% | -3.2% | -5.4% | + |

Source: Bloomberg, Aspen

Price performance of Stock in SET50
(for weekly: 6 - 13 Jun 2023)



1 Week Performance

| Stock | 13-Jun-23 | %YTD | %-1W | %-1M | %-3M | %-6M | %-12M |
|----------------|------------------|------------|----------|-----------|------------|------------|------------|
| SET | 1,562.40 | -6 | 2 | 0 | -1 | -4 | -2 |
| SET50 | 947.28 | -4 | 3 | 0 | 1 | -3 | -2 |
| BANK | 397.88 | -4 | 1 | 3 | 8 | 5 | 7 |
| BBL | 163.50 | 35 | 1 | 1 | 7 | 13 | 23 |
| KBANK | 132.50 | -7 | 0 | -2 | 4 | -8 | -10 |
| KTB | 19.40 | 47 | 1 | 4 | 16 | 10 | 24 |
| SCB | 108.00 | -15 | 2 | 2 | 8 | 5 | 0 |
| TISCO | 97.25 | 1 | 1 | 5 | -3 | -2 | 8 |
| TTB | 1.64 | 12 | -1 | 10 | 21 | 21 | 31 |
| COMM | 36,362.06 | -2 | 2 | -5 | -2 | -3 | 1 |
| CRC | 41.00 | 28 | 5 | -12 | -2 | -6 | 16 |
| COM7 | 28.75 | -31 | 1 | 3 | -9 | -12 | -12 |
| CPALL | 64.00 | 8 | 1 | -4 | 3 | -2 | 4 |
| GLOBAL | 17.60 | -12 | 1 | -5 | -11 | -11 | -15 |
| HMPRO | 14.10 | -3 | 4 | -3 | -1 | -5 | 2 |
| CONMAT | 8,738.80 | -13 | 1 | 0 | -1 | -3 | -6 |
| SCC | 334.00 | -13 | 2 | -1 | 2 | 1 | -7 |
| ENERG | 21,476.37 | -13 | 4 | -3 | -3 | -13 | -14 |
| BANPU | 8.70 | -18 | 4 | 7 | -19 | -36 | -33 |
| BGRIM | 37.75 | -7 | 4 | -4 | -1 | -1 | 12 |
| EA | 63.75 | -34 | 5 | -6 | -16 | -34 | -26 |
| EGCO | 143.00 | -19 | 2 | -6 | -10 | -15 | -18 |
| GPSC | 61.00 | -31 | 8 | -3 | -8 | -13 | -4 |
| GULF | 46.75 | 2 | 3 | -11 | -8 | -13 | 0 |
| OR | 20.80 | -23 | 4 | -10 | 2 | -14 | -20 |
| PTT | 31.50 | -17 | 2 | -2 | 4 | -2 | -14 |
| PTTEP | 152.00 | 29 | 5 | 4 | 4 | -13 | -12 |
| RATCH | 37.25 | -17 | 3 | -3 | -3 | -11 | -3 |
| TOP | 46.00 | -7 | 5 | -3 | -12 | -15 | -14 |
| ETRON | 12,194.70 | 85 | 1 | 29 | 3 | 35 | 156 |
| DELTA | 102.00 | -75 | 0 | 32 | -90 | -85 | -67 |
| FIN | 4,101.14 | -26 | 3 | -2 | 3 | -12 | -19 |
| JMT | 43.25 | -38 | 10 | 1 | 5 | -37 | -40 |
| KTC | 52.25 | -12 | 3 | -6 | -4 | -13 | -13 |
| MTC | 42.00 | -29 | 4 | 8 | 34 | 11 | -8 |
| SAWAD | 54.75 | -11 | 0 | -10 | 10 | 12 | 8 |
| TIDLOR | 27.25 | -25 | 2 | 7 | 15 | -7 | -14 |
| FOOD | 11,889.74 | -11 | 2 | 3 | -4 | -6 | -10 |
| CBG | 67.25 | -44 | 6 | -13 | -33 | -30 | -35 |
| CPF | 21.50 | -16 | 5 | 6 | -1 | -10 | -17 |
| MINT | 34.50 | 20 | 1 | 5 | 7 | 11 | 0 |
| OSP | 30.25 | -12 | 2 | -3 | -7 | 5 | -10 |
| TU | 13.80 | -29 | 1 | -8 | -7 | -17 | -19 |
| HELTH | 7,133.69 | 24 | 0 | -2 | 2 | 2 | 13 |
| BDMS | 28.75 | 25 | 0 | -3 | 3 | 3 | 16 |
| BH | 236.00 | 67 | 1 | -4 | 12 | 15 | 36 |
| ICT | 159.19 | -18 | 2 | -4 | -1 | -1 | -16 |
| ADVANC | 218.00 | -5 | 2 | -1 | 8 | 17 | 5 |
| INTUCH | 72.50 | -10 | -1 | -7 | 2 | -4 | 5 |
| JMART | 20.10 | -65 | 4 | -1 | -11 | -52 | -64 |
| TRUE | 6.85 | N/A | 5 | -10 | -12 | N/A | N/A |
| PKG | 4,030.28 | -38 | 3 | -8 | -19 | -28 | -26 |
| SCGP | 39.75 | -43 | 3 | -10 | -22 | -31 | -28 |
| PETRO | 854.74 | -24 | 6 | -2 | -8 | -12 | -20 |
| IVL | 34.50 | -20 | 6 | 1 | -2 | -14 | -30 |
| PTTGC | 38.50 | -34 | 8 | -4 | -17 | -15 | -15 |
| PROP | 252.87 | 6 | 3 | -2 | -1 | -5 | 8 |
| AWC | 5.25 | 13 | 8 | -4 | -3 | -16 | 9 |
| CPN | 68.75 | 22 | 4 | -2 | 5 | -3 | 14 |
| LH | 8.50 | -3 | 1 | -4 | -11 | -11 | 3 |
| TRANS | 350.93 | 5 | 3 | -2 | 3 | -6 | 0 |
| AOT | 71.75 | 18 | 2 | -2 | 6 | -3 | 5 |
| BEM | 8.55 | 1 | 6 | -5 | -6 | -11 | -3 |
| BTS | 7.55 | -19 | 6 | -2 | 9 | -10 | -10 |
| TOURISM | 656.92 | 39 | 4 | -3 | -6 | 5 | 15 |
| CENDEL | 50.50 | 62 | 3 | -8 | -9 | 5 | 22 |

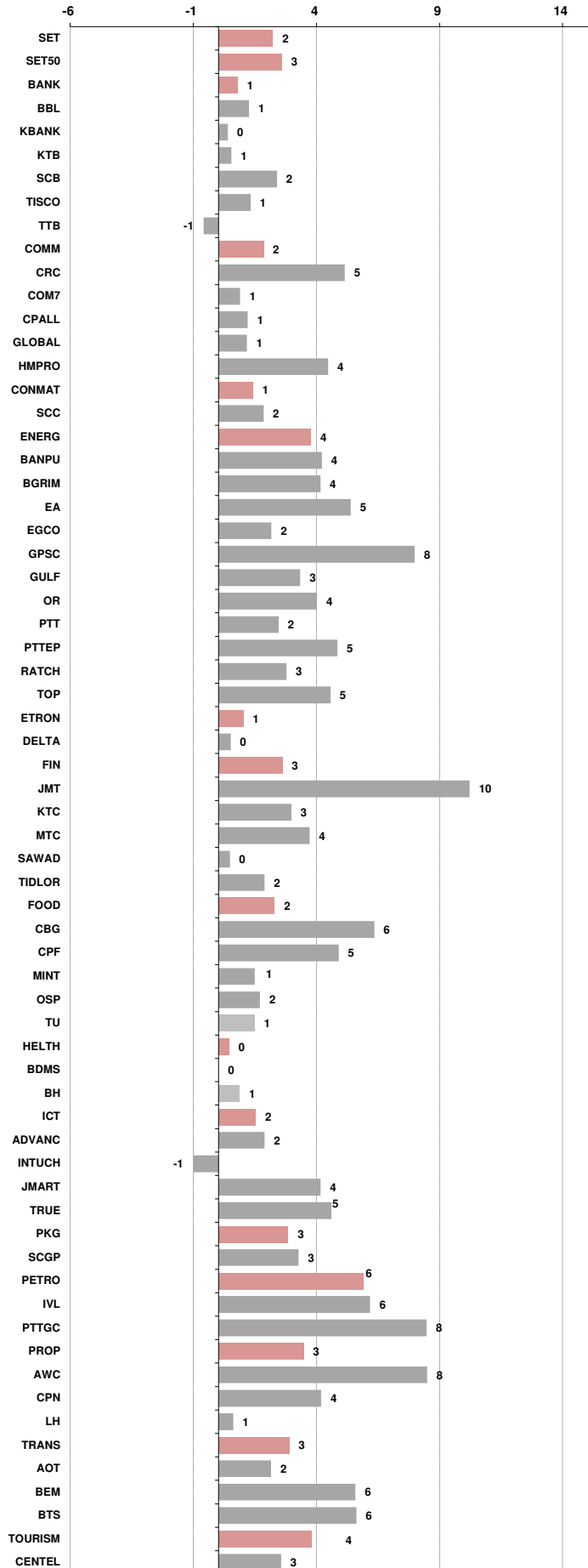



| | | | | |
|------------------------|--|-------|--------|------|
| อัตราแลกเปลี่ยนวันนี้* | | 34.66 | Change | 0.04 |
|------------------------|--|-------|--------|------|

*เปรียบเทียบ Transaction ล่าสุดกับก่อนหน้า (โดยไม่แยกว่าเป็นของ off-shore หรือ on-shore)

| สินค้า | หน่วยราคา | ปิดล่าสุด | ก่อนหน้า | ราคาปิดล่าสุด | ก่อนหน้า | เปลี่ยน +/- | % | หลักทรัพย์ที่เกี่ยวข้อง |
|---------------------------|---------------------------|-----------|-----------|---------------|----------|-------------|--------|--------------------------------------|
| เรือ <i>ปรับปรุง</i> | Baltic Dry Index (spot) | 13-Jun-23 | 12-Jun-23 | 1,074 | 1,056 | +18.00 | 1.7% | PSL, TTA |
| | BHSI (Handy Size) | 13-Jun-23 | 12-Jun-23 | 491 | 501 | -10.00 | -2.0% | |
| ยาง | (US Cents/kg) | 13-Jun-23 | 12-Jun-23 | 154.80 | 154.00 | +0.80 | 0.5% | STA, TRUBB |
| น้ำตาล | (Cent/Pound) | 13-Jun-23 | 12-Jun-23 | 24.77 | 25.15 | -0.38 | -1.5% | KSL |
| ถั่วเหลือง | (Cent\$/Bushel) | 13-Jun-23 | 12-Jun-23 | 1,237.75 | 1,207.50 | +30.25 | 2.5% | TVO |
| น้ำมันปาล์ม | (US\$/ton) | 13-Jun-23 | 12-Jun-23 | 3,419.00 | 3,346.00 | +73.00 | 2.2% | CPI, LST, UPOIC, UVAN |
| สังกะสี | (US\$/ton) | 13-Jun-23 | 12-Jun-23 | 2,402.50 | 2,402.50 | +0.00 | 0.0% | PDI |
| ทองคำ | (US\$/oz) | 13-Jun-23 | 12-Jun-23 | 1,944.60 | 1,955.30 | -10.70 | -0.5% | THL (Source:Aspen) |
| SPDR Gold Trust | (ton) | 13-Jun-23 | 12-Jun-23 | 931.76 | 931.76 | +0.00 | 0.0% | |
| น้ำมันดิบ <i>ทุกวัน</i> | WTI (US\$/barrel) | 13-Jun-23 | 12-Jun-23 | 69.42 | 67.12 | +2.30 | 3.4% | PTT, PTTEP, TOP, PTTGC, BCP |
| | Brent (US\$/barrel) | 13-Jun-23 | 12-Jun-23 | 74.29 | 71.84 | +2.45 | 3.4% | (Source:Aspen) |
| ค่าการกลั่น <i>ทุกวัน</i> | GRM (US\$/barrel) | 13-Jun-23 | 12-Jun-23 | 6.15 | 6.09 | +0.06 | 0.0% | BCP, IRPC, PTTGC and TOP (Bloomberg) |
| น้ำมันทำความร้อน | Heating Oil (cent/gallon) | 13-Jun-23 | 12-Jun-23 | 211.05 | 202.41 | +8.64 | 4.3% | BCP, IRPC, PTTGC and TOP (Bloomberg) |
| | Natural Gas(\$/MMBtu) | 13-Jun-23 | 12-Jun-23 | 2.31 | 2.28 | +0.03 | 1.3% | PTTEP, PTT, BANPU (Bloomberg) |
| ปิโตรเคมี | Naphtha (US\$/MT) | 13-Jun-23 | 12-Jun-23 | 540.88 | 541.00 | -0.12 | 0.0% | PTTGC, SCC (เป็นต้นทุน) |
| | Ethylene (US\$/MT) | 9-Jun-23 | 2-Jun-23 | 755 | 825 | -70.00 | -8.5% | PTTGC, SCC, IRPC (Bloomberg) |
| | Propylene (US\$/MT) | 9-Jun-23 | 2-Jun-23 | 740 | 775 | -35.00 | -4.5% | PTTGC, SCC, IRPC |
| เหล็ก | HRC (US\$/ton) ริดร้อน | 13-Jun-23 | 12-Jun-23 | 929.0 | 930.0 | -1.00 | -0.1% | (Source:Bloomberg) |
| ถ่านหิน | NEX (US\$/ton) | 9-Jun-23 | 2-Jun-23 | 136.08 | 134.72 | +1.36 | 1.0% | BANPU, LANNA, UMS |
| อาหาร | ไก่ (บาท/กก.) | 31-May-23 | 30-Apr-23 | 44.00 | 39.25 | +4.75 | 12.1% | CPF, GFPT (Source: CPF) |
| | กุ้งVannamei(บาท/กก.) | 31-May-23 | 30-Apr-23 | 130 | 145 | -15.00 | -10.3% | CPF, CFRESH, SSF, ASIAN, TU |
| | สุกร (บาท/กก.) | 31-May-23 | 30-Apr-23 | 76 | 85 | -9.00 | -10.6% | CPF |

กราฟแสดงแนวโน้มราคา

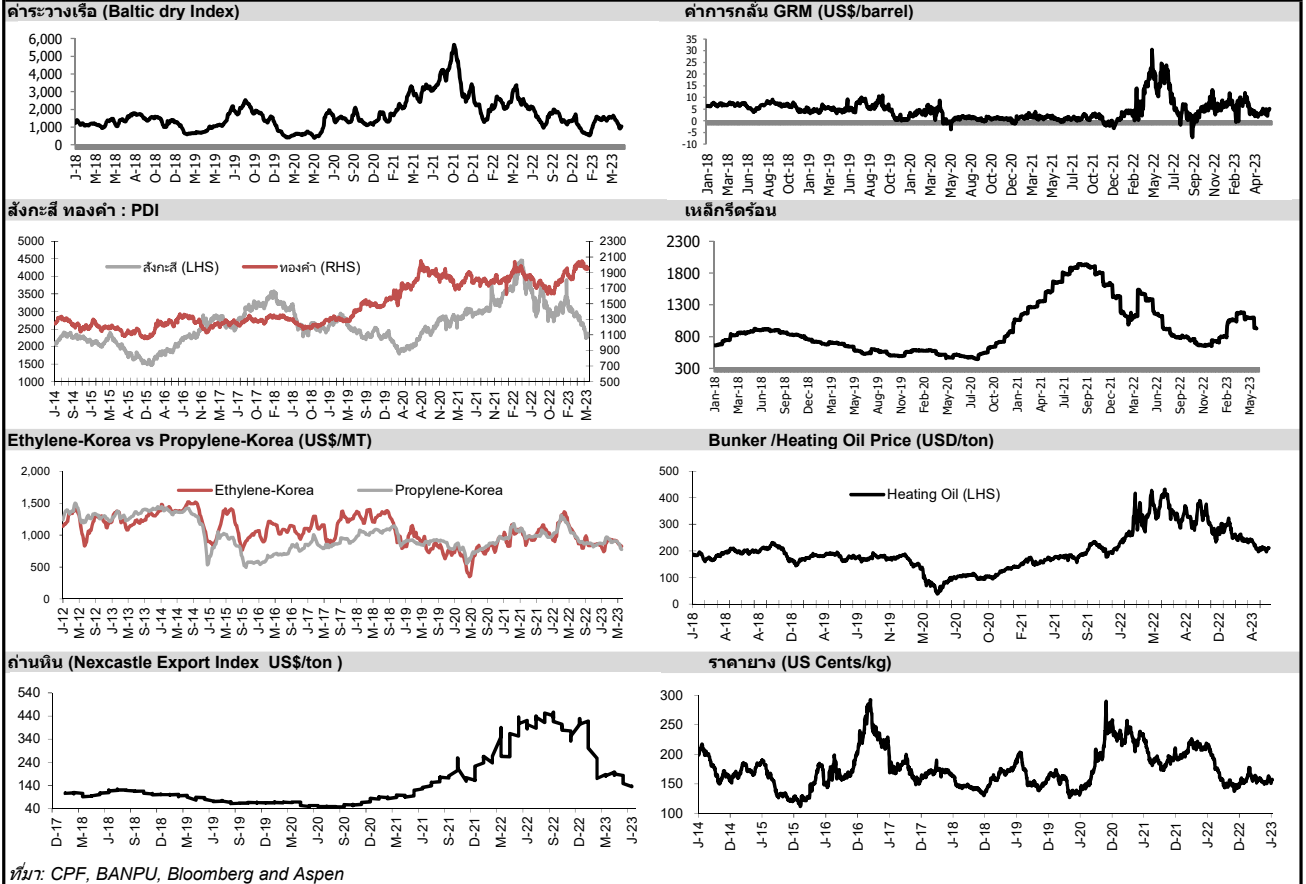

ที่มา: CPF, BANPU, Bloomberg and Aspen

แบบรายงานการเปลี่ยนแปลงการถือหลักทรัพย์และสัญญาซื้อขายล่วงหน้าของผู้บริหาร (แบบ 59)

| ชื่อผู้บริหาร | วิธีการได้มา/ จำนวน | จำนวน (หุ้น) | ราคา (บาท) | มูลค่า (บาท) | ประเภท หลักทรัพย์ | วันที่ได้มา/ จำนวน | |
|---------------|-------------------------------|-----------------|---------------|-----------------|----------------------|---|-----------|
| AS | พันตำรวจเอก ญาณพล ยั่งยืน | ขาย | 30,000.00 | 13.60 | 408,000.00 | หุ้นสามัญ | 12/6/2566 |
| EKH | นาย สุทธิพงศ์ ตั้งสีจะพงษ์ | ซื้อ | 10,800.00 | 7.95 | 85,860.00 | หุ้นสามัญ | 12/6/2566 |
| HTC | นางสาว นพรัตน์ อมรชัยศักดิ์ | ซื้อ | 6,500.00 | 38.50 | 250,250.00 | หุ้นสามัญ | 12/6/2566 |
| HTC | นางสาว ศรัญลักษณ์ เทพวารินทร์ | ขาย | 30,000.00 | 38.00 | 1,140,000.00 | หุ้นสามัญ | 17/5/2566 |
| ICN | นาย มนชัย มณีไพโรจน์ | ซื้อ | 30,000.00 | 2.94 | 88,200.00 | หุ้นสามัญ | 7/6/2566 |
| ITNS | นาย ศรันย์ สุภักดิ์ศรีชัย | ซื้อ | 100,000.00 | 3.50 | 350,000.00 | หุ้นสามัญ | 9/6/2566 |
| ITNS | นาย ศรันย์ สุภักดิ์ศรีชัย | ซื้อ | 200,900.00 | 3.48 | 699,132.00 | หุ้นสามัญ | 12/6/2566 |
| ITNS | นาย ศรันย์ สุภักดิ์ศรีชัย | ซื้อ | 99,100.00 | 3.47 | 343,877.00 | หุ้นสามัญ | 13/6/2566 |
| K | นาย ชัยวัฒน์ พิเศษสิทธิ์ | ซื้อ | 500,000.00 | 1.02 | 510,000.00 | หุ้นสามัญ | 12/6/2566 |
| KKP | นาย สุธพล วัฒนวคิน | ซื้อ | 50,000.00 | 62.00 | 3,100,000.00 | หุ้นสามัญ | 9/6/2566 |
| KKP | นาย สุธพล วัฒนวคิน | ซื้อ | 150,000.00 | 61.50 | 9,225,000.00 | หุ้นสามัญ | 12/6/2566 |
| MJD | นางสาว เพชรลดา พูลวรลักษณ์ | ซื้อ | 123,800.00 | 1.49 | 184,462.00 | หุ้นสามัญ | 12/6/2566 |
| MTW | นางสาว ลัดดา คำราช | ซื้อ | 288,800.00 | 3.83 | 1,106,104.00 | หุ้นสามัญ | 12/6/2566 |
| PEACE | นาย พิสิฐ ปัญญาคุณากรณ์ | ซื้อ | 10,000.00 | 4.08 | 40,800.00 | หุ้นสามัญ | 13/6/2566 |
| PEACE | นาย พิสิฐ ปัญญาคุณากรณ์ | ซื้อ | 10,000.00 | 4.08 | 40,800.00 | หุ้นสามัญ | 13/6/2566 |
| PEACE | นาย วิฑูร งามบุญอนันต์ | ซื้อ | 11,700.00 | 4.10 | 47,970.00 | หุ้นสามัญ | 12/6/2566 |
| PRAPAT | นาย สมเกียรติ จิตราวุฒิโชติ | ขาย | 100,000.00 | 2.72 | 272,000.00 | หุ้นสามัญ | 9/6/2566 |
| PRIN | นาย ปริญญ์ โกวิทจินดาชัย | ซื้อ | 10,000.00 | 2.58 | 25,800.00 | หุ้นสามัญ | 12/6/2566 |
| PROEN | นาย วิศรุต มานูญพล | ซื้อ | 25,000.00 | 5.10 | 127,500.00 | หุ้นสามัญ | 12/6/2566 |
| SABUY | นาย วรานนท์ คงปฏิมากร | ขาย | 100,000.00 | 5.85 | 585,000.00 | ใบสำคัญแสดงสิทธิที่จะซื้อหุ้น | 12/6/2566 |
| SABUY | นาย วรานนท์ คงปฏิมากร | ขาย | 100,000.00 | 5.80 | 580,000.00 | ใบสำคัญแสดงสิทธิที่จะซื้อหุ้น | 12/6/2566 |
| SCN | นาย ธัญชาติ กิจพิพิธ | ขาย | 140,000.00 | 0.19 | 26,600.00 | ใบแสดงสิทธิที่จะซื้อหุ้นที่โอนเปลี่ยนมือได้ | 12/6/2566 |
| SICT | นาย มานพ ธรรมสิริอนันต์ | ขาย | 500,000.00 | 9.29 | 4,645,000.00 | หุ้นสามัญ | 7/6/2566 |
| SICT | นาย มานพ ธรรมสิริอนันต์ | ขาย | 352,000.00 | 9.40 | 3,308,800.00 | หุ้นสามัญ | 9/6/2566 |
| STI | นาย สมเกียรติ ศิลวัฒนวงศ์ | ขาย | 10,000.00 | 4.96 | 49,600.00 | หุ้นสามัญ | 9/6/2566 |
| TEAM | นาย อธิรุทธ์ คงเจริญ | ซื้อ | 5,000.00 | 5.90 | 29,500.00 | หุ้นสามัญ | 8/6/2566 |
| TKS | นาย ภาคภูมิ ภูคุดม | ซื้อ | 50,000.00 | 9.25 | 462,500.00 | หุ้นสามัญ | 12/6/2566 |
| VBHA | นางสาว อุกษิ กาญจนพิทักษ์ | รับโอน | 2,610,833.00 | - | 2,610,833.00 | หุ้นสามัญ | 12/6/2566 |

ที่มา : ศูนย์สารสนเทศตลาดทุน สำนักงานคณะกรรมการ ก.ล.ต.

แบบรายงานการได้มาหรือจำหน่ายหลักทรัพย์ของกิจการ (246-2)

| ชื่อบริษัท | ชื่อผู้ได้มา/ จำหน่าย | Sell/Buy | ประเภท หลักทรัพย์ | %ได้มา/ จำหน่าย | %หลังได้มา/ จำหน่าย | วันที่ได้มา/ จำหน่าย | หมายเหตุ |
|------------|---|----------|----------------------|--------------------|------------------------|-------------------------|----------|
| ASIAN | บริษัทหลักทรัพย์จัดการกองทุนกรุงศรี จำกัด | จำหน่าย | หุ้น | 5.0307 | 4.9908 | 12/6/2566 | |

ที่มา : ศูนย์สารสนเทศตลาดทุน สำนักงานคณะกรรมการ ก.ล.ด.

หลักทรัพย์ที่ต้องซื้อขายด้วยบัญชี Cash Balance

| Stock | 12 | 13 | 14 | 15 | 16 | 19 | 20 | 21 | 22 | 23 | 26 | 27 | 28 | 29 | 30 | 3 | 4 | 5 | 6 | 7 | 10 |
|---|----|----|----|----|----|----|----|----|--------------|----|--------------|----|----|----|----|--------------|---|---|---|---|----|
| LEVEL 1 : ผู้ซื้อต้องใช้บัญชี Cash Balance และห้ามนำหลักทรัพย์ที่กำหนดมาคำนวณวงเงินซื้อขาย | | | | | | | | | | | | | | | | | | | | | |
| KWI | | | | | | | | | Exit: 20 Jun | | | | | | | | | | | | |
| BVG | | | | | | | | | | | Exit: 23 Jun | | | | | | | | | | |
| MPIC | | | | | | | | | | | Exit: 23 Jun | | | | | | | | | | |
| OTO | | | | | | | | | | | Exit: 23 Jun | | | | | | | | | | |
| OTO-W1 | | | | | | | | | | | Exit: 23 Jun | | | | | | | | | | |
| MTW | | | | | | | | | | | | | | | | Exit: 30 Jun | | | | | |

LEVEL 2: ผู้ซื้อต้องใช้บัญชี Cash Balance, ห้ามคำนวณวงเงินซื้อขาย และห้าม Net Settlement

| | | | | | | | | | | | | | | | | | | | | | | |
|----|--|--|--|--|--|--|--|--|--|--|--|--|--|--|--|--|--|--|--|--|--|--------------|
| NC | | | | | | | | | | | | | | | | | | | | | | Exit: 22 Jun |
|----|--|--|--|--|--|--|--|--|--|--|--|--|--|--|--|--|--|--|--|--|--|--------------|

LEVEL 3: ห้ามซื้อขาย (SP) 1 วันทำการวันแรก และผู้ซื้อต้องใช้บัญชี Cash Balance, ห้ามคำนวณวงเงินซื้อขาย และห้าม Net Settlement

-

Source: SET

Short Sales

| Stock | % Short Sale Volume Comparing with Main Board | Average Price (Bt) | Volume (shares) | Value (Mil. B) |
|----------|---|--------------------|-----------------|----------------|
| PTT | 14.97 | 31.50 | 3,979,200 | 125,344,800 |
| GULF | 11.42 | 46.58 | 2,576,900 | 120,032,475 |
| CPALL | 9.53 | 63.76 | 1,466,100 | 93,479,500 |
| AOT | 9.41 | 72.11 | 1,202,700 | 86,731,675 |
| PTTGC | 11.09 | 37.96 | 2,231,500 | 84,704,925 |
| IVL-R | 7.26 | 34.28 | 2,389,200 | 81,895,100 |
| GULF-R | 7.79 | 46.75 | 1,751,100 | 81,871,125 |
| BBL | 8.09 | 163.46 | 454,500 | 74,291,900 |
| HANA-R | 9.52 | 47.62 | 1,319,000 | 62,815,100 |
| PTTEP | 5.35 | 149.19 | 420,600 | 62,749,300 |
| CBG-R | 11.38 | 67.47 | 910,900 | 61,459,400 |
| PTTGC-R | 7.46 | 38.10 | 1,495,700 | 56,983,950 |
| ADVANC | 7.02 | 217.01 | 253,800 | 55,077,600 |
| IVL | 4.75 | 34.16 | 1,569,200 | 53,604,475 |
| GPSC-R | 11.49 | 60.59 | 880,100 | 53,323,700 |
| PTTEP-R | 4.48 | 149.86 | 350,600 | 52,542,150 |
| CRC-R | 12.26 | 41.00 | 1,252,300 | 51,342,175 |
| LH | 10.34 | 8.51 | 5,690,400 | 48,402,710 |
| KBANK | 4.25 | 132.36 | 363,400 | 48,100,500 |
| DELTA-R | 3.19 | 101.70 | 465,700 | 47,363,150 |
| BANPU-R | 10.22 | 8.70 | 4,903,400 | 42,655,680 |
| AWC-R | 17.62 | 5.22 | 8,028,800 | 41,881,525 |
| SCC-R | 9.34 | 334.00 | 120,500 | 40,246,400 |
| CPALL-R | 4.09 | 63.77 | 629,400 | 40,135,000 |
| AOT-R | 4.34 | 72.09 | 554,500 | 39,975,550 |
| MTC-R | 12.94 | 41.70 | 911,200 | 37,994,250 |
| TIDLOR-R | 13.08 | 27.18 | 1,395,800 | 37,932,275 |
| BCH-R | 13.02 | 18.27 | 2,060,100 | 37,639,530 |
| ADVANC-R | 4.74 | 217.02 | 171,500 | 37,218,200 |
| BDMS | 4.94 | 29.00 | 1,272,800 | 36,911,200 |
| GLOBAL-R | 18.96 | 17.66 | 2,032,600 | 35,905,270 |
| TRUE | 13.07 | 6.93 | 5,100,700 | 35,329,330 |
| BTS-R | 17.04 | 7.57 | 4,476,200 | 33,887,535 |
| CPF-R | 10.91 | 21.59 | 1,553,700 | 33,540,390 |
| HANA | 4.98 | 47.55 | 690,800 | 32,846,500 |
| INTUCH-R | 5.05 | 72.39 | 433,200 | 31,358,750 |
| TOP | 5.77 | 45.36 | 685,000 | 31,071,100 |
| CENTEL-R | 18.31 | 50.27 | 597,300 | 30,027,125 |
| MTC | 9.18 | 41.65 | 647,000 | 26,948,975 |
| BANPU | 6.21 | 8.71 | 2,977,300 | 25,929,640 |
| SAWAD | 9.58 | 54.82 | 467,600 | 25,633,225 |
| SCC | 5.64 | 333.97 | 72,800 | 24,312,800 |
| BH | 5.98 | 234.45 | 102,600 | 24,054,100 |
| GPSC | 5.08 | 60.48 | 389,800 | 23,575,575 |
| BH-R | 5.77 | 234.00 | 99,200 | 23,213,200 |
| TLI | 15.79 | 12.92 | 1,759,200 | 22,732,470 |
| CPF | 7.33 | 21.60 | 1,043,100 | 22,530,960 |
| JMT | 5.87 | 43.29 | 508,400 | 22,010,900 |
| THANI-R | 11.83 | 3.32 | 6,349,000 | 21,066,292 |
| RATCH-R | 12.43 | 37.38 | 560,300 | 20,944,775 |
| TTB | 5.63 | 1.64 | 12,601,000 | 20,635,304 |
| EA-R | 3.53 | 64.03 | 322,100 | 20,624,400 |
| BGRIM-R | 7.10 | 37.93 | 499,600 | 18,951,925 |
| TOP-R | 3.51 | 45.93 | 411,500 | 18,901,400 |
| BJC-R | 26.88 | 36.34 | 515,800 | 18,741,625 |
| LH-R | 3.83 | 8.50 | 2,112,600 | 17,952,695 |
| CRC | 4.20 | 40.77 | 431,500 | 17,592,350 |
| MINT | 3.39 | 34.47 | 501,100 | 17,272,350 |
| JMT-R | 4.57 | 43.37 | 395,700 | 17,161,350 |
| HMPRO | 5.74 | 14.10 | 1,160,500 | 16,359,150 |

Source: SET



June 2023

| Monday | Tuesday | Wednesday | Thursday | Friday |
|--|--|--|---|--|
| | | | 1 | 2 |
| | | | <ul style="list-style-type: none"> ▪ MOSHI ลูกหุ้นเข้า 29,999,954 หุ้น ▪ NUSA ลูกหุ้นเข้า 1,420,508,480 หุ้น ▪ SNP ลูกหุ้นเข้า 1,895,871 หุ้น ▪ K-W2 เข้าซื้อขายเป็นวันแรก (79.7mn sh 1:1 @ Bt0.80) | <ul style="list-style-type: none"> ▪ BKKCP XD 0.16 บาท ▪ TIF1 XD 0.14 บาท ▪ CHO ลูกหุ้นเข้า 66,137,564 หุ้น ▪ GEL ลูกหุ้นเข้า 1,572,729,730 หุ้น ▪ SBNEXT ลูกหุ้นเข้า 54,941,385 หุ้น |
| 5 | 6 | 7 | 8 | 9 |
| <p>ชดเชยวันเฉลิมพระชนมพรรษาสมเด็จพระนางเจ้าสุทิดา พัชรสุธาพิมลลักษณ พระบรมราชินี และวันวิสาขบูชา (วันเสาร์ที่ 3 มิถุนายน 2566)</p> | <ul style="list-style-type: none"> ▪ WHABT XD 0.1685 บาท ▪ JKN ลูกหุ้นเข้า 1,355,013 หุ้น | <ul style="list-style-type: none"> ▪ NEX ลูกหุ้นเข้า 347,374,889 หุ้น | <ul style="list-style-type: none"> ▪ NRF ลูกหุ้นเข้า 3,149 หุ้น ▪ SIRI ลูกหุ้นเข้า 6,500,000 หุ้น ▪ SKY ลูกหุ้นเข้า 31,213,329 หุ้น ▪ BE8-W1 เข้าซื้อขายเป็นวันแรก (13.2mn sh 1:1 @ Bt75.00) | <ul style="list-style-type: none"> ▪ BCT XD 1.40 บาท ▪ TR XD 0.05 บาท ▪ SC ลูกหุ้นเข้า 1,018,732 หุ้น |
| 12 | 13 | 14 | 15 | 16 |
| <ul style="list-style-type: none"> ▪ EKH ลูกหุ้นเข้า 7,741,757 หุ้น ▪ KUN ลูกหุ้นเข้า 62,710,139 หุ้น ▪ SABUY ลูกหุ้นเข้า 4,781,850 หุ้น ▪ BIOTEC-W2 เข้าซื้อขายเป็นวันแรก (1,016.6mn sh 1:1 @ Bt0.50) | <ul style="list-style-type: none"> ▪ ABFTH XD 13.00 บาท ▪ BC ลูกหุ้นเข้า 661,280 หุ้น ▪ EFORL ลูกหุ้นเข้า 612,213 หุ้น ▪ SDC ลูกหุ้นเข้า 44,444,944 หุ้น ▪ AKR-W2 เข้าซื้อขายเป็นวันแรก (294.3mn sh 1:1 @ Bt1.00) | <ul style="list-style-type: none"> ▪ LHK XD 0.09 บาท ▪ NUSA XW 5:1 ▪ NKI ลูกหุ้นเข้า 1,000,000 หุ้น | | |
| 19 | 20 | 21 | 22 | 23 |
| | | | | |
| 26 | 27 | 28 | 29 | 30 |
| | | <ul style="list-style-type: none"> ▪ 3K-BAT XD 0.25 บาท | <ul style="list-style-type: none"> ▪ PROUD XR 1.8:1 @ 1.75 บาท | |



July 2023

| Monday | Tuesday | Wednesday | Thursday | Friday |
|-------------------|-----------------------|-----------|-----------|---|
| 3 | 4 | 5 | 6 | 7 |
| | ▪ STANLY XD 20.00 บาท | | | ▪ KC XR 1:1.7 @ 0.12 บาท |
| 10 | 11 | 12 | 13 | 14 |
| 17 | 18 | 19 | 20 | 21 |
| | | | | ▪ TMW XD 1.70 บาท |
| 24 | 25 | 26 | 27 | 28 |
| | ▪ VGI XD 0.04 บาท | | | วันเฉลิมพระชนมพรรษา พระบาทสมเด็จพระเจ้าอยู่หัว |
| 31 | | | | |
| ▪ EPG XD 0.14 บาท | | | | |