

กระแข่าวเด่นในประเทศ

AMATA : หนุนรัฐอัดฉีด เงินต่างชาติพร้อมลุย

AMATA มองครึ่งปีหลังผลงานเด่น คาดยอดขายที่ดินยื่นเหนือ 700 ไร่ จากครึ่งแรกปีที่ทำได้ 682 ไร่ ชี้เม็ดเงินลงทุนที่อัดฉีดของต่างชาติยังมีอยู่อีกมาก อดแบกดอกเบี้ยครั้งปีกว่า 7.9 พันล้านบาท พร้อมทยอยส่งมอบในช่วงที่เหลือของปีนี้ เน้นประชาชนให้โอกาสภาครัฐได้ทำงานอย่างเต็มที่ (ทันหุ้น) ■

AMR : ตั้งเป้ารายได้ปีนี้โต 5% โชว์ทุนแบกถือ 2.7 พันล้าน

AMR ส่งชื่อกิจทางธุรกิจครึ่งปีหลังสดใส มั่นใจรัฐบาลใหม่เดินหน้าดันโครงการใหญ่ โชว์ต้นทุนงานในมือแน่น 2,798 ล้านบาท วางเป้ารายได้ปีนี้โต 5% แต่ 1,300-1,400 ล้านบาท (ข่าวหุ้น) ■

BJC : รุกขยายสาขาใน-นอก บันโลนสินค้าใหม่ต่อยอด

BJC ตีรับมาตรการภาครัฐทั้งลดราคาพลังงาน, ฟรีวีซ่านักท่องเที่ยว หนุนยอดขายกลุ่มธุรกิจค้าปลีกสมัยใหม่ อาหาร สินค้าอุปโภค-บริโภค และแพคเกจจิ้ง อย่างมีนัยสำคัญ ด้านธุรกิจเวชภัณฑ์ และเทคนิคได้รับอานิสงส์จากธุรกิจความงาม เปิดตัวผลิตภัณฑ์ใหม่ ย้ำแผนขยายสาขาทุกรูปแบบครอบคลุมไทย-ภูมิภาคเอเชีย (ทันหุ้น) ■

CI : ฟรีวีซ่าท่องเที่ยวหนุน อัตราเข้าพักพุ่งแตะ 80%

CI คาดมาตรการฟรีวีซ่าให้นักท่องเที่ยวจีนหนุนธุรกิจโรงแรม คาดอัตราการเข้าพักไตรมาส 4/2566 กลับมาแตะระดับ 70-80% จากไฮซีซั่นท่องเที่ยว พร้อมอัดโปรโมชันกระตุ้น ย้ำรายได้ปีนี้โต 30% ด้านธุรกิจอสังหาเตรียมโอนโครงการใหญ่ ไตรมาส 3/2566 เล็งเปิดโครงการใหม่เพิ่ม 1-2 โครงการ (ทันหุ้น) ■

CPAXT : ปิดขายหุ้นกู้ 4 รุ่น รับเงินระดมทุน 1.5 หมื่นล้าน ขยายธุรกิจระดับภูมิภาค

CPAXT ปิดการขายหุ้นกู้ 4 รุ่น รวม 15,000 ล้านบาท หลังนักลงทุนสนใจล้นหลาม สะท้อนความเชื่อมั่นต่อศักยภาพของบริษัท พร้อมเดินหน้าสร้างการเติบโตในฐานะผู้นำธุรกิจค้าส่งและค้าปลีกกับเป้าหมายขยายสู่ระดับภูมิภาค (ข่าวหุ้น) ■

D : โดรับฟรีวีซ่าพายอดพุ่ง เติบโตท่องเที่ยวการแพทย์

D รับอานิสงส์รัฐปลดล็อก เปิดฟรีวีซ่าจีน หนุนยอดใช้บริการพู่ พร้อมเติบโตเกมธุรกิจมุ่งสู่การท่องเที่ยวเชิงการแพทย์ ฟากบอสใหญ่ "พรศักดิ์ ตันตาปกุล" ชี้สัดส่วนต่างชาติชน 70% ล่าสุดเปิดบริการใหม่รับทรัพย์เพิ่ม แยมทิศทาง 4 เดือนสุดท้ายผลงานสดใส (ทันหุ้น) ■

STECH : ครึ่งหลังฟื้นโตกว่าครึ่งแรก ทุนแบกถือ 1.2 พันล้าน ลุ้นผลประมุลใหม่ 1.5 พันล้าน

STECH ส่งชื่อกึ่งปีหลังฟื้นโตกว่าครึ่งปีแรก หลังได้รัฐบาลใหม่ลุ้นมีงานโครงสร้างพื้นฐานออกมามากขึ้น หนุนผลงานปีนี้โตกว่าปีก่อน ทุนแบกถือ 1,200 ล้านบาท พร้อมลุ้นผลประมุลงานใหม่มูลค่ากว่า 1,400-1,500 ล้านบาท เตรียมเดินเครื่องโรงงานผลิตลวดในไตรมาส 4/66 (ทันหุ้น) ■

TRC : เล็งฟื้นลงทุนเหมืองแร่ไปแตชตุนงาน 4.5 พันล้าน

TRC เดินหน้าประมุลงานเอกชนเต็มพอร์ต ขณะทำงานภาครัฐคาดว่าจะเลื่อนไปช่วงต้นปี 2567 ล่าสุดตุนงานในมือ 4,582.21 ล้านบาท ทยอยรับรู้ต่อเนื่อง แผนลงทุนเหมืองแร่ไปแตช อยู่ระหว่างการเตรียมกลับมาดำเนินโครงการต่อ (ทันหุ้น) ■



กระแข่าวเด่นต่างประเทศ

"โกลด์แมน แซคส์" หั่นคาดการณ์ GDP อังกฤษปี 66 หลังศก.หดตัวเกินคาด

โกลด์แมน แซคส์ เปิดเผย (13 ก.ย.) ว่า ได้ปรับลดคาดการณ์การขยายตัวของผลิตภัณฑ์มวลรวมในประเทศ (GDP) ของอังกฤษ สำหรับปี 2566 ลงสู่ระดับ 0.3% จาก 0.5% ก่อนหน้านี้ หลังเศรษฐกิจอังกฤษเดือนก.ค. หดตัวในอัตราที่เร็วอย่างคาดไม่ถึง สำนักงานสถิติแห่งชาติอังกฤษ (ONS) กล่าวว่า เศรษฐกิจเดือนก.ค. หดตัว 0.5% จากเดือนมิ.ย. ซึ่งต่ำกว่าผลสำรวจที่จัดทำโดยสำนักข่าวรอยเตอร์ที่คาดการณ์ว่า เศรษฐกิจอังกฤษจะหดตัว 0.2% ในเดือนก.ค. จากเดือนก่อนหน้า (อินโฟเควสท์) ■

สหรัฐเผยจำนวนผู้ขอสินเชื่อที่อยู่อาศัยลดลง หลังดอกเบี้ยเงินกู้ปรับตัว

สมาคมธนาคารเพื่อการจำนอง (MBA) ของสหรัฐ เปิดเผยว่า จำนวนผู้ยื่นขอสินเชื่อเพื่อการจำนองลดลง 0.8% ในสัปดาห์ที่แล้ว หลังการปรับตัวขึ้นของอัตราดอกเบี้ยเงินกู้จำนอง ทั้งนี้ จำนวนผู้ยื่นขอสินเชื่อเพื่อการรีไฟแนนซ์ลดลง 5% ในสัปดาห์ที่แล้ว และดิ่งลง 31% เมื่อเทียบกับช่วงเดียวกันของปีที่แล้ว ส่วนจำนวนผู้ยื่นขอสินเชื่อเพื่อการซื้อที่อยู่อาศัยเพิ่มขึ้น 1% ในสัปดาห์ที่แล้ว แต่ดิ่งลง 27% เมื่อเทียบกับช่วงเดียวกันของปีที่แล้ว อัตราดอกเบี้ยเงินกู้เฉลี่ยเพื่อการจำนองแบบคงที่ระยะเวลา 30 ปี สำหรับวงเงินกู้ไม่เกิน 726,200 ดอลลาร์ ตีตัวขึ้นสู่ระดับ 7.27% จากระดับ 7.21% ในสัปดาห์ก่อนหน้า (อินโฟเควสท์) ■

สหรัฐเผยดัชนี CPI +3.7% เดือนส.ค. สูงกว่าคาดการณ์

กระทรวงแรงงานสหรัฐเปิดเผยดัชนีราคาผู้บริโภค (CPI) ซึ่งเป็นมาตรวัดเงินเฟ้อจากการใช้จ่ายของผู้บริโภค ประจำเดือนส.ค. ในวันนี้ ทั้งนี้ ดัชนี CPI ทั่วไป (headline CPI) ซึ่งรวมหมวดอาหารและพลังงาน ปรับตัวขึ้น 3.7% ในเดือนส.ค. เมื่อเทียบรายปี สูงกว่าที่นักวิเคราะห์คาดการณ์ที่ระดับ 3.6% เมื่อเทียบรายเดือน ดัชนี CPI ทั่วไปปรับตัวขึ้น 0.6% ในเดือนส.ค. สอดคล้องกับตัวเลขคาดการณ์ของนักวิเคราะห์ ส่วนดัชนี CPI พื้นฐาน (core CPI) ซึ่งไม่นับรวมหมวดอาหารและพลังงาน ปรับตัวขึ้น 4.3% ในเดือนส.ค. เมื่อเทียบรายปี สอดคล้องกับตัวเลขคาดการณ์ของนักวิเคราะห์ เมื่อเทียบรายเดือน ดัชนี CPI พื้นฐานปรับตัวขึ้น 0.3% ในเดือนส.ค. สูงกว่าที่นักวิเคราะห์คาดการณ์ที่ระดับ 0.2% (อินโฟเควสท์) ■

อังกฤษเผยเศรษฐกิจเดือนก.ค. แย่กว่าคาด เช่นประท้วงหยุดงาน

สำนักงานสถิติแห่งชาติอังกฤษ (ONS) เปิดเผย (13 ก.ย.) ว่า เศรษฐกิจเดือนก.ค. ของอังกฤษหดตัวที่อัตราเร็วที่สุดในปีนี้ เนื่องจากการนัดหยุดงานในโรงพยาบาลและโรงเรียนส่งผลกระทบต่อภาคการผลิต ทั้งนี้ เศรษฐกิจเดือนก.ค. หดตัว 0.5% จากเดือนมิ.ย. ซึ่งต่ำกว่าผลสำรวจที่จัดทำโดยสำนักข่าวรอยเตอร์ที่คาดการณ์ว่า เศรษฐกิจอังกฤษจะหดตัว 0.2% ในเดือนก.ค. จากเดือนก่อนหน้า รายงานระบุว่า เศรษฐกิจทุกภาคส่วนที่สำคัญ ทั้งภาคบริการ ภาคการผลิต และภาคการก่อสร้าง หดตัวในเดือนก.ค. ซึ่งส่งสัญญาณว่า เศรษฐกิจของอังกฤษกำลังอ่อนตัวลง ซึ่งอาจมากกว่าที่ธนาคารกลางอังกฤษ (BoE) เคยคาดการณ์ไว้ ก่อนที่จะถึงกำหนดการประชุมอัตราดอกเบี้ยในเดือนก.ย. นอกจากนี้ อัตราว่างงานของอังกฤษสูงกว่าที่ BoE คาดการณ์ไว้ก่อนหน้านี้ แม้ BoE จะยังคงกังวลว่าการเพิ่มขึ้นของค่าจ้างที่แข็งแกร่งจะกระตุ้นให้เกิดภาวะเงินเฟ้ออย่างต่อเนื่อง ทั้งนี้ ONS ระบุว่า ภาคสาธารณสุขมีส่วนสำคัญที่ทำให้ผลผลิตภาคบริการลดลง 0.5% และระบุว่า การนัดหยุดงานของแพทย์อาวุโสและแพทย์รุ่นเยาว์ส่งผลให้มีการยกเลิกการนัดพบแพทย์ อีกทั้ง ยังมีการนัดหยุดงานในโรงเรียนเช่นกัน (อินโฟเควสท์) ■

Regional Market

13-Sep-23

	PE (x)		P/BV (x)		ROE %		EPS gth %		Div Yield %	
	23F	24F	23F	24F	23F	24F	23F	24F	23F	24F
AsiaPac	14.8	12.6	1.6	1.5	11.3	12.1	20.4	17.4	4.3	4.5
County										
Australia	16.2	15.1	2.0	1.9	11.6	12.4	8.4	7.4	4.1	4.1
China	11.3	9.8	1.2	1.1	11.0	11.6	29.8	14.7	3.2	3.5
Hong Kong	9.1	8.2	1.0	0.9	10.8	11.0	16.9	10.1	4.0	4.4
India	21.6	18.2	3.1	2.7	13.7	14.0	12.0	18.2	1.5	2.2
Indonesia	4.7	4.0	1.9	1.7	40.6	43.4	265.2	17.5	46.0	44.2
Japan	21.4	18.3	1.8	1.7	8.6	9.4	(15.1)	17.4	1.9	2.0
Korea	14.7	9.6	0.9	0.8	6.1	8.5	27.2	53.7	2.5	2.7
Malaysia	14.5	13.1	1.3	1.2	9.0	9.5	(8.2)	11.1	4.2	4.5
New Zealand	24.2	20.6	1.7	1.7	7.3	8.3	(13.2)	17.4	3.4	3.7
Philippines	11.3	10.2	1.3	1.2	11.7	11.5	15.3	11.0	2.8	2.9
Singapore	10.4	10.2	1.1	1.0	10.0	10.0	5.8	1.2	5.2	5.5
Taiwan	18.1	14.8	2.2	2.0	11.9	13.5	(0.1)	22.4	3.2	3.5
Thailand *	17.1	15.0	1.5	1.4	8.2	8.7	0.1	13.8	2.6	3.0

Source : Bloomberg Finance LP, TISCO Research

Note : *TISCO's universe are recurring earnings.

Foreign Institutional Investment

Foreign Investment by Day

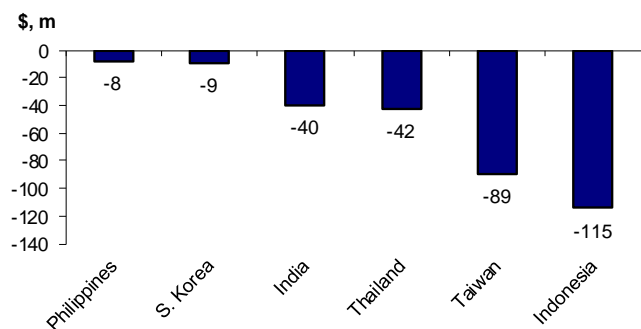

Foreign Investment by Week to Date (WTD)

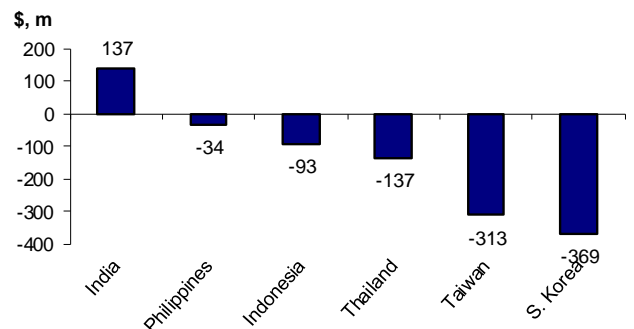

Foreign Investment by Month to Date (MTD)

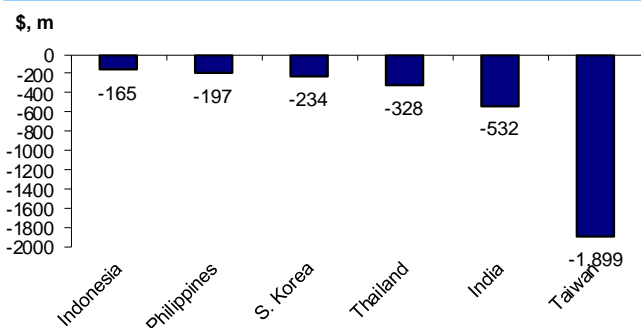

Foreign Investment by Year to Date (YTD)

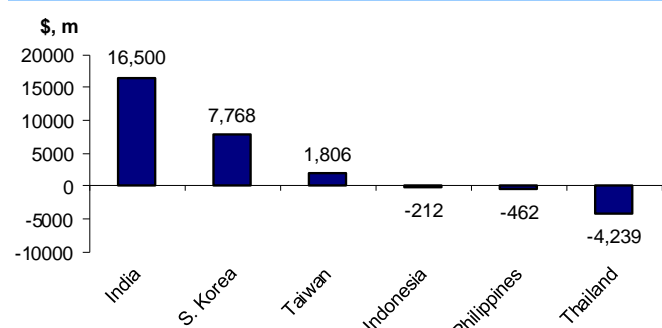

Note : Latest data available

Sources : Bloomberg, TISCO Research

สำนักวิจัย บริษัทหลักทรัพย์ ทิสโก้ จำกัด

48/8 อาคารทิสโก้ทาวเวอร์ ชั้น 5 ถนนสาทรเหนือ แขวงสีลม เขตบางรัก กรุงเทพฯ 10500 โทรศัพท์ : (66) 2633-6999 โทรสาร : (66) 2633-6490

Market Insight

E- mail : tiscoresearch@tisco.co.th

รายงานฉบับนี้ไม่ว่าเป็นคำแนะนำหรือข้อชี้ชวนให้ซื้อหรือขายหลักทรัพย์ และจัดทำขึ้นเป็นการเฉพาะเพื่อประโยชน์แก่บุคคลที่เกี่ยวข้องกับบริษัทเท่านั้น มิให้นำไปเผยแพร่ทางสื่อมวลชนหรือโดยทางอื่นใด
 ทิสโก้ไม่รับผิดชอบต่อความเสียหายใดๆ ที่เกิดขึ้นโดยตรงหรือเป็นผลจากการใช้เนื้อหาหรือรายงานฉบับนี้ การนำไปซึ่งข้อมูล บทความ บทความ และผลการคำนวณทั้งหลายที่ปรากฏอยู่ในรายงานฉบับนี้
 เป็นการนำไปใช้โดยผู้ใช้อยอมรับความเสี่ยงและเป็นดุลยพินิจของผู้ใช้แต่ผู้เดียว

14 กันยายน 2566

Warrant Valuations

ใบสำคัญแสดงสิทธิ

หลักทรัพย์	วันครบกำหนด	จำนวน ที่ยังไม่ใช่สิทธิ (ล้านหน่วย)	อัตรา การใช้สิทธิ W:S	ราคา การใช้สิทธิ (บาท)	จำนวน ที่ซื้อขาย (พันหน่วย)	การแกว่งตัว ของหุ้นแม่ (% ต่อปี)	ราคา หุ้นแม่ (บาท)	ราคา ใบสำคัญฯ (บาท)	มูลค่าตาม ทฤษฎี	ส่วนเกิน ของราคา (%)	ส่วนเกิน ราคาโดยรวม (%)	อัตราทด	ค่า แนะนำ*
A5-W2	07/06/2024	121	1.0000	5.0000	4,323	46.8	4.72	0.29	0.66	-56.3	12.1	16.3	ลดลงทุน
A5-W3	05/12/2024	121	1.0000	8.3000	2,060	46.8	4.72	0.13	0.23	-42.3	78.6	36.3	เพิ่มลงทุน
ABM-W1	22/12/2024	50	1.0000	1.8000	120	44.9	1.50	0.33	0.21	53.7	42.0	4.5	ลดลงทุน
AIT-W2	13/01/2024	116	1.0000	2.0000	709	30.6	4.80	2.70	2.57	4.9	-2.1	1.8	ลดลงทุน
AJA-W3	01/09/2024	991	1.0710	0.1860	189	61.3	0.20	0.08	0.05	63.3	30.3	2.7	ลดลงทุน
AJA-W4	31/03/2025	492	1.0000	0.4000	4	61.3	0.20	0.06	0.02	175.7	130.0	3.3	ลดลงทุน
AKR-W2	30/05/2024	294	1.0000	1.0000	5,967	24.5	0.88	0.11	0.03	239.6	26.1	8.0	ลดลงทุน
AKS-W5	06/12/2024	42,657	1.0700	0.0260	20	701.0	0.01	0.01	0.01	0.6	253.5	1.1	ลดลงทุน
ANAN-W1	14/12/2023	833	1.0000	1.6500	2,599	60.9	0.80	0.01	0.00	879.5	107.5	80.0	ลดลงทุน
APURE-W3	27/12/2024	479	1.0072	6.9500	116	36.4	4.72	0.76	0.24	220.4	63.2	6.3	ลดลงทุน
AQUA-W3	31/05/2024	2,956	1.0000	1.2000	1,686	56.6	0.39	0.02	0.00	1,809.7	212.8	19.5	ลดลงทุน
AS-W2	24/01/2024	5	1.0000	3.5000	0	41.0	11.60	n.a.	8.05	n.a.	n.a.	n.a.	-
ASW-W1	19/05/2024	285	1.0000	12.0000	166	21.5	8.60	0.10	0.02	349.2	40.7	86.0	ลดลงทุน
ASW-W2	24/10/2024	96	1.0000	12.0000	0	21.5	8.60	0.31	0.08	304.3	43.1	27.7	ลดลงทุน
B-W7	15/03/2024	673	2.6790	0.3690	0	153.0	0.06	0.01	0.00	250.9	521.2	16.1	ลดลงทุน
BANPU-W5	30/09/2023	1,692	1.0000	7.5000	0	28.3	7.95	n.a.	0.41	n.a.	n.a.	n.a.	-
BCPG-W2	13/11/2023	88	1.0000	8.0000	98	24.2	10.00	1.78	1.94	-8.3	-2.2	5.6	เพิ่มลงทุน
BE8-W1	31/05/2026	13	1.0000	75.0000	11	41.4	42.75	7.55	4.88	54.6	93.1	5.7	ลดลงทุน
BEYOND-W2	30/08/2024	20	1.0000	10.0000	9	34.6	13.50	4.06	3.81	6.6	4.1	3.3	ลดลงทุน
BIOTEC-W2	31/03/2026	1,017	1.0000	0.5000	28,866	58.3	0.63	0.19	0.25	-24.6	9.5	3.3	เพิ่มลงทุน
BM-W3	24/06/2025	173	1.0000	1.1000	11	34.9	3.24	1.79	1.83	-2.3	-10.8	1.8	เพิ่มลงทุน
BR-W1	31/08/2026	457	1.0000	5.0000	169	27.2	2.66	0.16	0.08	90.9	94.0	16.6	ลดลงทุน
BROOK-W6	12/07/2024	2,730	1.1260	0.5770	1,118	37.4	0.42	0.06	0.02	294.9	50.1	7.9	ลดลงทุน
BROOK-W7	12/07/2026	683	1.1280	1.1530	168	37.4	0.42	0.11	0.01	1,159.9	197.7	4.3	ลดลงทุน
BRR-W2	13/02/2026	81	1.0000	13.0000	10,577	46.8	5.95	0.85	0.48	77.5	132.8	7.0	ลดลงทุน
BTS-W7	07/11/2024	1,316	1.0360	11.4900	4,619	30.0	7.20	0.13	0.10	33.0	61.3	57.4	ลดลงทุน
BTS-W8	20/11/2026	2,632	1.0360	14.3870	757	30.0	7.20	0.16	0.25	-36.5	102.0	46.6	เพิ่มลงทุน
BWG-W5	10/11/2023	824	1.0000	1.0000	16,732	53.7	0.66	0.01	0.00	473.5	53.0	66.0	ลดลงทุน
CEN-W5	11/05/2026	372	1.0000	2.1400	80	17.0	2.60	0.62	0.54	14.2	6.2	4.2	ลดลงทุน
CGH-W4	31/05/2024	1,001	1.0000	1.2500	860	32.9	0.78	0.05	0.01	802.8	66.7	15.6	ลดลงทุน
CHEWA-W2	16/02/2024	51	1.0000	1.2000	252	32.5	0.59	0.03	0.00	Overpriced	108.5	19.7	ลดลงทุน
CHO-W3	28/06/2024	442	1.0000	1.1000	1,386	104.9	0.18	0.04	0.00	917.6	533.3	4.5	ลดลงทุน
CI-W2	31/05/2024	267	1.0000	1.0000	4,810	43.8	0.66	0.07	0.02	240.2	62.1	9.4	ลดลงทุน
CIG-W9	09/05/2028	289	1.0000	0.5000	6,017	79.7	0.23	0.10	0.11	-8.2	160.9	2.3	เพิ่มลงทุน
CIG-W10	06/07/2028	80	1.0000	0.5000	3	79.7	0.23	0.20	0.11	79.3	204.3	1.2	ลดลงทุน
COLOR-W2	31/05/2024	59	1.0000	1.7100	97	18.8	1.44	0.10	0.02	411.2	25.7	14.4	ลดลงทุน
CPANEL-W1	15/06/2025	29	1.0000	5.0000	31	37.4	7.95	3.04	3.02	0.7	1.1	2.6	ลดลงทุน
CWT-W5	29/09/2023	63	1.0000	3.5000	0	27.2	1.92	n.a.	0.00	n.a.	n.a.	n.a.	-
CWT-W6	23/02/2024	120	1.0000	5.0000	137	27.2	1.92	0.06	0.00	Overpriced	163.5	32.0	ลดลงทุน
DCON-W3	04/07/2025	800	1.0000	0.4000	31,104	43.0	0.50	0.12	0.15	-19.6	4.0	4.2	เพิ่มลงทุน
DEMCO-W7	08/12/2024	137	1.0000	3.5000	122	38.1	3.04	0.32	0.37	-13.1	25.7	9.5	เพิ่มลงทุน
DIMET-W4	29/09/2023	807	1.0677	0.4683	0	61.9	0.20	n.a.	0.00	n.a.	n.a.	n.a.	-
DITTO-W1	19/05/2025	88	1.2000	33.3330	30	67.5	29.50	7.15	9.16	-21.9	33.2	5.0	เพิ่มลงทุน
DOD-W2	30/11/2023	205	1.0069	17.8774	1	34.4	4.12	0.03	0.00	Overpriced	334.6	138.3	ลดลงทุน
DV8-W2	16/07/2025	302	1.0000	0.8000	1	76.5	0.53	0.15	0.15	-1.8	79.2	3.5	เพิ่มลงทุน

ใบสำคัญแสดงสิทธิ (ต่อ)

หลักทรัพย์	วันครบกำหนด	จำนวนที่ยังไม่ใช้สิทธิ (ล้านหน่วย)	อัตราการใช้สิทธิ W:S	ราคาการใช้สิทธิ (บาท)	จำนวนที่ซื้อขาย (พันหน่วย)	การแกว่งตัวของหุ้นแม่ (% ต่อปี)	ราคาหุ้นแม่ (บาท)	ราคาใบสำคัญฯ (บาท)	มูลค่าตามทฤษฎี (บาท)	ส่วนเกินของราคา (%)	ส่วนเกินราคาโดยรวม (%)	อัตราทด (เท่า)	คำแนะนำ*
ECF-W4	02/06/2024	192	1.0000	2.0000	559	28.9	1.27	0.11	0.01	1,913.4	66.1	11.5	ลดลงทุน
ECL-W4	20/07/2024	370	1.0000	2.0000	1,202	33.0	1.81	0.19	0.15	24.0	21.0	9.5	ลดลงทุน
EE-W1	10/03/2025	1,390	1.4825	1.0000	457	48.3	0.35	0.06	0.01	947.8	197.3	8.6	ลดลงทุน
EFORL-W6	30/05/2025	75	1.0000	2.5000	458	89.3	0.30	0.07	0.01	438.5	756.7	4.3	ลดลงทุน
EKH-W1	14/11/2024	132	1.0660	5.9100	1,005	21.2	8.20	1.99	2.18	-8.6	-5.2	4.4	เพิ่มลงทุน
EMC-W6	15/10/2023	4,217	1.0000	0.1500	0	100.8	0.11	n.a.	0.00	n.a.	n.a.	n.a.	-
EP-W4	29/06/2025	233	1.0000	8.3000	16	14.7	3.06	0.26	0.00	Overpriced	179.7	11.8	ลดลงทุน
ERW-W3	14/06/2024	360	1.0000	3.0000	16	34.6	5.50	2.42	2.35	2.9	-1.5	2.3	ลดลงทุน
EVER-W4	29/09/2023	1,616	1.0000	1.0000	0	57.8	0.19	n.a.	0.00	n.a.	n.a.	n.a.	-
FLOYD-W1	30/05/2024	90	1.1110	1.8000	85	31.4	1.24	0.10	0.01	569.2	52.4	13.8	ลดลงทุน
GEL-W5	20/06/2025	821	1.0000	0.5000	1,384	58.7	0.22	0.06	0.02	198.8	154.5	3.7	ลดลงทุน
GLOCON-W5	31/03/2024	513	1.0000	1.5000	3,321	44.6	0.45	0.05	0.00	Overpriced	244.4	9.0	ลดลงทุน
GLORY-W1	16/11/2027	135	1.0000	1.0000	445	85.3	2.50	1.28	1.76	-27.1	-8.8	2.0	เพิ่มลงทุน
HEALTH-W2	27/02/2024	178	1.0000	15.0000	376	29.4	3.30	0.03	0.00	Overpriced	355.5	110.0	ลดลงทุน
ICN-W1	30/11/2023	45	1.0000	1.0000	25	25.8	3.02	1.79	1.88	-4.5	-7.6	1.7	เพิ่มลงทุน
IIG-W1	22/01/2025	5	1.0000	32.0000	0	60.2	18.20	n.a.	2.03	n.a.	n.a.	n.a.	-
INET-W2	24/11/2023	100	1.0000	4.5000	2,424	21.1	4.86	0.36	0.35	2.5	0.0	13.5	ลดลงทุน
INSET-W1	24/10/2023	164	1.0000	2.0000	8,714	40.2	2.16	0.09	0.17	-47.7	-3.2	24.0	เพิ่มลงทุน
IP-W1	30/09/2023	19	1.0450	23.9150	0	40.8	10.50	n.a.	0.00	n.a.	n.a.	n.a.	-
IP-W2	20/06/2025	93	1.0000	20.0000	5,179	40.8	10.50	0.75	0.48	55.1	97.6	14.0	ลดลงทุน
ITEL-W4	10/07/2024	263	1.0000	11.5000	445	36.4	2.68	0.10	0.00	Overpriced	332.8	26.8	ลดลงทุน
J-W2	07/06/2024	30	1.0000	6.2500	26	38.7	3.12	0.68	0.01	6,497.9	122.1	4.6	ลดลงทุน
J-W3	05/06/2026	30	1.0000	9.0000	24	38.7	3.12	0.63	0.08	731.0	208.7	5.0	ลดลงทุน
JCKH-W1	15/07/2024	223	1.0000	0.2500	709	164.7	0.05	0.02	0.01	92.3	440.0	2.5	ลดลงทุน
JMART-W4	18/06/2024	27	1.1358	13.2065	28	71.5	22.50	11.20	11.70	-4.3	2.5	2.3	เพิ่มลงทุน
JMART-W5	25/07/2025	51	1.1306	61.9160	74	71.5	22.50	2.88	2.72	5.8	186.5	8.8	ลดลงทุน
JMT-W4	27/12/2024	70	1.0027	89.7600	22	50.8	44.75	2.86	2.14	33.6	107.0	15.7	ลดลงทุน
JSP-W1	30/08/2024	208	1.0000	2.5000	783	52.7	2.44	0.32	0.49	-34.4	15.6	7.6	ลดลงทุน
K-W2	14/05/2024	80	1.0000	0.8000	8,670	46.1	1.40	0.45	0.53	-15.7	-10.7	3.1	เพิ่มลงทุน
KGEN-W2	31/07/2026	417	1.0000	2.0000	1,479	79.7	1.32	0.51	0.55	-6.5	90.2	2.6	เพิ่มลงทุน
KKP-W5	17/03/2024	71	1.0000	70.0000	421	23.1	56.75	0.78	0.49	57.7	24.7	72.8	ลดลงทุน
KKP-W6	17/03/2026	71	1.0000	70.0000	102	23.1	56.75	2.96	3.88	-23.7	28.6	19.2	เพิ่มลงทุน
KUN-W1	27/04/2024	120	1.0000	2.8000	119	23.6	1.76	0.04	0.00	4,217.6	61.4	44.0	ลดลงทุน
KUN-W2	15/08/2025	250	1.0000	2.2000	3,094	23.6	1.76	0.16	0.10	61.2	34.1	11.0	ลดลงทุน
LEO-W1	26/07/2024	26	1.0000	22.0000	465	49.5	6.15	0.79	0.00	Overpriced	270.6	7.8	ลดลงทุน
LIT-W2	31/01/2025	37	1.0000	2.0000	26	34.6	1.30	0.35	0.05	607.3	80.8	3.7	ลดลงทุน
MACO-W3	29/08/2025	1,353	1.2940	1.5450	721	37.3	0.62	0.07	0.01	697.2	157.9	11.5	ลดลงทุน
MBAX-W2	15/09/2024	61	1.0000	3.0000	3	17.8	3.86	0.57	0.67	-14.3	-7.5	6.8	เพิ่มลงทุน
MBK-W1	15/11/2023	4	1.1396	2.6326	3	28.8	18.50	17.40	18.00	-3.3	-3.2	1.2	เพิ่มลงทุน
MBK-W2	15/05/2024	6	1.1032	2.7192	3	28.8	18.50	17.00	17.19	-1.1	-2.0	1.2	เพิ่มลงทุน
MBK-W3	15/11/2024	6	1.0697	2.8045	2	28.8	18.50	15.70	16.47	-4.7	-5.5	1.3	เพิ่มลงทุน
MBK-W4	15/05/2025	10	1.0387	2.8881	4	28.8	18.50	15.10	15.63	-3.4	-5.8	1.3	เพิ่มลงทุน
META-W5	31/10/2023	313	1.0000	1.0000	37	79.5	0.23	0.01	0.00	Overpriced	339.1	23.0	ลดลงทุน
MIDA-W3	12/06/2024	626	1.0000	1.5000	984	31.6	0.47	0.02	0.00	Overpriced	223.4	23.5	ลดลงทุน
MILL-W6	23/05/2024	868	1.1950	1.2560	23,201	42.9	0.52	0.03	0.00	4,211.8	146.4	20.7	ลดลงทุน
MILL-W7	13/06/2025	1,389	1.0000	0.4000	125,814	42.9	0.52	0.10	0.16	-36.0	-3.8	5.2	เพิ่มลงทุน
MINT-W9	05/05/2024	158	1.0000	31.0000	992	23.7	31.50	2.44	2.77	-12.0	6.2	12.9	เพิ่มลงทุน
ML-W3	12/06/2024	266	1.0000	3.0000	1	32.3	0.98	0.04	0.00	Overpriced	210.2	24.5	ลดลงทุน

สำนักวิจัย บริษัทหลักทรัพย์ ทิสโก้ จำกัด

48/8 อาคารทิสโก้ทาวเวอร์ ชั้น 5 ถนนสาทรเหนือ แขวงสีลม เขตบางรัก กรุงเทพฯ 10500 โทรศัพท์ : (66) 2633-6999 โทรสาร : (66) 2633-6490

Market Insight

 E-mail : tiscoresearch@tisco.co.th

รายงานฉบับนี้มิได้ถือว่าเป็นคำแนะนำหรือคำชี้ชวนให้ซื้อหรือขายหลักทรัพย์ และจัดทำขึ้นเป็นการเฉพาะเพื่อประโยชน์แก่บุคคลที่เกี่ยวข้องกับบริษัทเท่านั้น มิให้นำไปเผยแพร่ทางสื่อมวลชนหรือโดยทางอื่นใด
 ทิสโก้ไม่รับผิดชอบต่อความเสียหายใดๆ ที่เกิดขึ้นโดยตรงหรือเป็นผลจากการใช้เนื้อหาหรือรายงานฉบับนี้ การนำไปซึ่งข้อมูล บทความ บทความวิเคราะห์ และการคาดการณ์ทั้งหลายที่ปรากฏอยู่ในรายงานฉบับนี้
 เป็นการนำไปใช้โดยผู้ยอมรับความเสี่ยงและเป็นดุลยพินิจของผู้ใช้แต่ผู้เดียว

14 กันยายน 2566

ใบสำคัญแสดงสิทธิ (ต่อ)

หลักทรัพย์	วันครบกำหนด	จำนวนที่ยังไม่ใช้สิทธิ (ล้านหน่วย)	อัตราการใช้สิทธิ W:S	ราคาการใช้สิทธิ (บาท)	จำนวนที่ซื้อขาย (พันหน่วย)	การแกว่งตัวของหุ้นแม่ (% ต่อปี)	ราคาหุ้นแม่ (บาท)	ราคาใบสำคัญ (บาท)	มูลค่าตามทฤษฎี	ส่วนเกินของราคา (%)	ส่วนเกินราคาโดยรวม (%)	อัตราทด (เท่า)	คำแนะนำ*
NCAP-W1	21/12/2023	225	1.0000	7.0000	4,705	62.2	3.60	0.04	0.01	227.2	95.6	90.0	ลดลงลงทุน
NDR-W2	04/05/2024	87	1.0000	3.5000	41	37.1	1.71	0.15	0.00	7,151.4	113.5	11.4	ลดลงลงทุน
NEWS-W7	06/05/2024	52,819	1.0000	0.0500	7	481.6	0.02	0.01	0.02	-45.5	200.0	2.0	ลดลงลงทุน
NOBLE-W2	12/01/2024	342	1.0530	7.5970	3,628	20.4	4.16	0.07	0.00	Overpriced	84.2	62.6	ลดลงลงทุน
NUSA-W5	04/07/2025	2,611	1.0000	1.0000	1,393	57.7	0.49	0.12	0.05	122.1	128.6	4.1	ลดลงลงทุน
NVD-W3	28/06/2024	86	1.0180	2.5940	331	29.4	1.97	0.12	0.05	148.3	37.7	16.7	ลดลงลงทุน
OTO-W1	29/11/2024	47	1.0000	3.0000	197	154.8	1.18	0.60	0.49	23.5	205.1	2.0	ลดลงลงทุน
PACO-W1	09/01/2026	200	1.0000	3.0000	939	35.0	2.14	0.23	0.22	3.4	50.9	9.3	ลดลงลงทุน
PJW-W1	17/07/2024	177	1.0500	2.8570	424	26.8	4.06	1.17	1.01	16.1	-2.2	3.6	ลดลงลงทุน
PLANB-W1	13/01/2025	153	1.0000	8.0000	362	30.4	9.35	2.30	2.04	12.5	10.2	4.1	ลดลงลงทุน
PLANET-W1	19/11/2023	105	1.0000	2.0000	6,775	70.5	0.89	0.04	0.00	9,047.6	129.2	22.3	ลดลงลงทุน
PORT-W3	28/12/2023	152	1.0000	3.3000	276	41.4	1.37	0.02	0.00	Overpriced	142.3	68.5	ลดลงลงทุน
PPM-W2	24/07/2024	211	1.0000	6.0000	595	30.0	2.18	0.08	0.00	Overpriced	178.9	27.3	ลดลงลงทุน
PPPM-W4	31/07/2024	229	5.0300	0.1990	1	133.4	0.08	0.07	0.02	257.3	166.1	5.7	ลดลงลงทุน
PRG-W1	15/11/2024	0	1.0566	4.7319	0	21.4	11.70	n.a.	7.20	n.a.	n.a.	n.a.	-
PRG-W2	15/05/2025	0	1.0275	4.8663	0	21.4	11.70	n.a.	6.80	n.a.	n.a.	n.a.	-
PRG-W3	17/11/2025	0	1.0000	5.0000	7	21.4	11.70	6.30	6.68	-5.7	-3.4	1.9	เพิ่มลงทุน
PROEN-W1	20/03/2024	128	1.0000	3.6000	205	48.4	4.20	0.56	0.66	-15.5	-1.0	7.5	เพิ่มลงทุน
PROS-W1	14/05/2026	272	1.0000	1.0000	389	46.1	1.32	0.21	0.45	-53.8	-8.3	6.3	เพิ่มลงทุน
PSTC-W2	10/11/2025	791	1.0000	2.0000	8,536	40.9	1.02	0.14	0.06	122.6	109.8	7.3	ลดลงลงทุน
RS-W4	23/05/2024	191	1.1150	26.0100	633	23.3	14.80	0.57	0.00	Overpriced	79.2	29.0	ลดลงลงทุน
RT-W1	31/05/2024	218	1.0000	1.3500	62	29.2	0.95	0.24	0.01	2,145.7	67.4	4.0	ลดลงลงทุน
RWI-W3	16/05/2024	458	1.0000	1.5000	2,185	34.0	0.78	0.06	0.00	5,921.9	100.0	13.0	ลดลงลงทุน
SA-W1	10/07/2025	415	1.0000	23.0000	213	28.6	6.80	0.14	0.00	Overpriced	240.3	48.6	ลดลงลงทุน
SAAM-W2	19/10/2024	30	1.0000	11.0000	331	16.9	7.05	0.28	0.00	8,277.5	60.0	25.2	ลดลงลงทุน
SABUY-W1	10/05/2024	10	1.3472	2.4124	99	53.0	8.40	7.50	8.02	-6.4	-5.0	1.5	เพิ่มลงทุน
SABUY-W2	18/09/2024	255	1.0000	5.0000	7,312	53.0	8.40	3.40	3.31	2.6	0.0	2.5	ลดลงลงทุน
SAMART-W3	17/05/2024	168	1.0000	10.0000	603	53.4	5.55	0.30	0.14	117.6	85.6	18.5	ลดลงลงทุน
SAMTEL-W1	17/05/2024	103	1.0000	12.0000	41	32.9	4.00	0.31	0.00	Overpriced	207.8	12.9	ลดลงลงทุน
SAWAD-W2	29/08/2025	55	1.0420	95.9070	22	38.0	46.00	2.58	1.47	75.9	113.9	18.6	ลดลงลงทุน
SBNEXT-W2	30/10/2025	275	1.1000	2.7273	88,487	67.8	2.24	0.39	0.72	-45.6	37.6	6.3	เพิ่มลงทุน
SCM-W1	21/12/2023	200	1.0761	8.3600	138	25.4	4.66	0.04	0.00	Overpriced	80.2	125.4	ลดลงลงทุน
SCM-W2	27/06/2025	80	1.0000	2.0000	198	25.4	4.66	1.79	2.43	-26.5	-18.7	2.6	เพิ่มลงทุน
SCN-W2	13/01/2026	120	1.0000	5.0000	110	30.2	1.57	0.18	0.00	6,137.9	229.9	8.7	ลดลงลงทุน
SENA-W1	20/03/2024	359	1.0000	5.0000	1,416	18.0	2.78	0.07	0.00	Overpriced	82.4	39.7	ลดลงลงทุน
SENX-W1	21/06/2024	1,050	1.0000	1.5000	400	50.9	0.67	0.05	0.01	654.3	131.3	13.4	ลดลงลงทุน
SFLEX-W2	20/01/2026	102	1.0000	10.0000	842	41.3	3.72	0.27	0.11	154.2	176.1	13.8	ลดลงลงทุน
SIMAT-W3	19/05/2025	38	1.3765	21.7941	5	40.3	1.98	0.39	0.00	Overpriced	1,015.0	7.0	ลดลงลงทุน
SIMAT-W5	02/09/2024	159	1.0000	2.0000	853	40.3	1.98	0.27	0.31	-12.9	14.6	7.3	ลดลงลงทุน
SKE-W1	29/05/2026	223	1.0000	1.3000	243	37.5	0.53	0.12	0.02	555.7	167.9	4.4	ลดลงลงทุน
SMT-W3	28/06/2024	209	1.0000	4.0000	570	38.6	5.05	1.04	1.06	-2.1	-0.2	4.9	เพิ่มลงทุน
SOLAR-W1	12/01/2024	272	1.0000	2.0000	1,855	61.3	0.82	0.06	0.00	6,982.9	151.2	13.7	ลดลงลงทุน
SSP-W2	21/05/2025	254	1.2100	16.5290	231	28.8	7.00	0.41	0.02	2,198.8	141.0	20.7	ลดลงลงทุน
STARK-W1	03/01/2025	3,969	1.0000	5.0000	0	396.3	n.a.	n.a.	n.a.	n.a.	n.a.	n.a.	-
STOWER-W4	14/06/2024	3,704	0.1000	0.6000	0	236.8	0.19	n.a.	0.01	n.a.	n.a.	n.a.	-
TCC-W5	25/05/2028	98	1.0000	0.5000	819	31.4	0.65	0.30	0.25	19.9	23.1	2.2	ลดลงลงทุน
TEAMG-W1	22/06/2026	136	1.0000	15.0000	514	55.8	6.65	0.61	0.97	-37.0	134.7	10.9	เพิ่มลงทุน
TFG-W3	13/05/2024	358	1.0000	5.5000	304	30.2	3.88	0.30	0.04	608.1	49.5	12.9	ลดลงลงทุน

สำนักวิจัย บริษัทหลักทรัพย์ ทิสโก้ จำกัด

48/8 อาคารทิสโก้ทาวเวอร์ ชั้น 5 ถนนสาทรเหนือ แขวงสีลม เขตบางรัก กรุงเทพฯ 10500 โทรศัพท์ : (66) 2633-6999 โทรสาร : (66) 2633-6490

Market Insight

 E-mail : tiscoresearch@tisco.co.th

รายงานฉบับนี้ไม่ได้ถือว่าเป็นคำแนะนำหรือคำชี้ชวนให้ซื้อหรือขายหลักทรัพย์ และจัดทำขึ้นเป็นการเฉพาะเพื่อประโยชน์แก่บุคคลที่เกี่ยวข้องกับบริษัทเท่านั้น มิให้นำไปเผยแพร่ทางสื่อมวลชนหรือโดยทางอื่นใด
 ทิสโก้ไม่ต้องการรับผิดชอบต่อความเสียหายใด ๆ ที่เกิดขึ้นโดยตรงหรือเป็นผลจากการใช้เนื้อหาหรือรายงานฉบับนี้ การนำไปซึ่งข้อมูล บทความ บทวิเคราะห์ และการคาดการณ์ทั้งหลายที่ปรากฏอยู่ในรายงานฉบับนี้
 เป็นการนำไปใช้โดยผู้ยอมรับความเสี่ยงและเป็นดุลยพินิจของผู้ใช้แต่ผู้เดียว

14 กันยายน 2566

ใบสำคัญแสดงสิทธิ (ต่อ)

หลักทรัพย์	วันครบกำหนด	จำนวนที่ยังไม่ใช่สิทธิ (ล้านหน่วย)	อัตราการใช้สิทธิ W:S	ราคาการใช้สิทธิ (บาท)	จำนวนที่ซื้อขาย (พันหน่วย)	การแกว่งตัวของหุ้นแม่ (% ต่อปี)	ราคาหุ้นแม่ (บาท)	ราคาใบสำคัญ (บาท)	มูลค่าตามทฤษฎี (บาท)	ส่วนเกินของราคา (%)	ส่วนเกินราคาโดยรวม (%)	อัตราทด (เท่า)	คำแนะนำ*
TFI-W1	06/01/2026	3,649	1.0000	0.1500	0	90.5	0.11	n.a.	0.05	n.a.	n.a.	n.a.	-
TGPRO-W3	20/09/2023	1,945	1.0000	0.5000	0	83.2	0.19	n.a.	0.00	n.a.	n.a.	n.a.	-
TH-W3	19/06/2025	208	1.0000	1.0000	3,237	78.0	1.51	0.66	0.72	-8.2	9.9	2.3	เพิ่มลงทุน
TM-W1	23/05/2025	103	1.0000	2.5000	60	22.9	2.28	0.32	0.20	59.7	23.7	7.1	ลดลงทุน
TMC-W2	09/07/2025	153	1.0000	2.0000	394	68.2	2.36	0.88	0.83	6.2	22.0	2.7	ลดลงทุน
TMI-W2	30/12/2024	335	1.0000	1.0000	1,209	49.0	1.63	0.51	0.52	-2.5	-7.4	3.2	เพิ่มลงทุน
TNDT-W1	14/06/2024	171	1.0000	0.5000	567	39.8	0.38	0.14	0.02	632.5	68.4	2.7	ลดลงทุน
TPS-W1	18/10/2024	66	1.0000	1.2000	34	29.6	3.34	2.04	1.84	10.9	-3.0	1.6	ลดลงทุน
TRITN-W5	30/05/2024	2,225	1.0000	0.2500	39	80.1	0.15	0.02	0.02	18.1	80.0	7.5	ลดลงทุน
TRITN-W6	06/10/2024	394	1.0000	0.2500	1	80.1	0.15	0.02	0.03	-22.9	80.0	7.5	เพิ่มลงทุน
TRUBB-W2	29/09/2024	136	1.0000	6.0000	1,250	26.9	1.41	0.14	0.00	Overpriced	335.5	10.1	ลดลงทุน
TTB-W1	10/05/2025	867	1.0000	0.9500	7,621	26.7	1.71	0.73	0.78	-6.7	-1.8	2.3	เพิ่มลงทุน
TVDH-W3	12/06/2025	204	1.0000	0.8500	1,167	70.6	0.40	0.14	0.06	123.7	147.5	2.9	ลดลงทุน
TWZ-W6	18/01/2024	4,963	1.0000	0.1000	0	187.1	0.05	n.a.	0.01	n.a.	n.a.	n.a.	-
TWZ-W7	18/01/2024	2,089	1.0000	0.1000	0	187.1	0.05	n.a.	0.01	n.a.	n.a.	n.a.	-
UBIS-W1	22/02/2024	114	1.0000	7.0000	780	36.6	2.10	0.05	0.00	Overpriced	235.7	42.0	ลดลงทุน
VGI-W3	21/05/2027	2,583	1.0000	11.9000	3,019	39.5	2.70	0.15	0.05	226.6	346.3	18.0	ลดลงทุน
VBHA-W4	18/07/2025	1,131	1.0000	3.0000	5,794	19.4	2.36	0.15	0.08	92.9	33.5	15.7	ลดลงทุน
W-W5	31/10/2024	4,883	0.0667	2.1000	17,373	108.8	0.90	0.01	0.01	-25.5	150.0	6.0	เพิ่มลงทุน
WAVE-W2	27/10/2023	157	4.4900	0.1560	691	82.2	0.18	0.05	0.14	-64.0	-7.1	16.2	เพิ่มลงทุน
WAVE-W3	24/10/2025	2,618	1.0000	0.1500	148	82.2	0.18	0.09	0.08	11.5	33.3	2.0	ลดลงทุน
XPG-W4	17/04/2024	207	6.6210	0.8150	4,072	69.1	1.49	4.44	4.09	8.5	-0.3	2.2	ลดลงทุน

จำนวนที่ซื้อขายและราคาปิด ณ 13/09/2023

AQUA-W3, BANPU-W5, CWT-W6, EE-W1, ERW-W3, KKP-W5, KKP-W6, SFLEX-W2, SSP-W2, TM-W1

เป็นใบสำคัญ ที่มีเงื่อนไขพิเศษ ควรศึกษาก่อนลงทุน (สามารถสอบถามกับเจ้าหน้าที่การตลาด หรือดูได้ใน "Market Snapshots")

* เป็นคำแนะนำ ณ 14/09/2023 ซึ่งสามารถเปลี่ยนแปลงได้ ทั้งนี้ขึ้นอยู่กับราคาหุ้นแม่และภาวะการลงทุนในตลาดเป็นหลัก

NVDR Daily Summary

As of 13-n.u-23

Total NVDR Trading

	Total NVDR Turnover (Bt, m)	Net NVDR Turnover (Bt, m)	% of NVDR to Underlying Turnover
SET	21,909	(1,342)	26%
MAI	332	(51)	5%
Total	22,242	(1,393)	25%

Source: SET, TISCO Research

Top Net Buy

Rank	Ticker	NVDR Net Buying Value (Bt, m)				
		13-Sep	12-Sep	11-Sep	8-Sep	7-Sep
1	PTTEP	490.21	246.22	107.75	201.02	339.50
2	SCB	265.69	-186.76	169.82	182.65	-105.86
3	BBL	264.23	61.17	-13.08	-59.44	-70.17
4	BH	219.54	189.34	-41.85	-149.95	-11.44
5	KTB	133.93	71.28	42.62	23.17	-83.40
6	COM7	132.84	5.50	46.85	35.05	-11.90
7	KBANK	120.75	-83.47	-98.76	-332.19	98.95
8	BCP	104.74	7.02	8.52	-5.98	-29.73
9	IVL	81.20	77.21	-25.83	23.80	12.56
10	BGRIM	69.91	6.13	17.77	-19.24	-28.48
11	CPF	52.46	46.63	-27.04	-40.68	-27.87
12	TRUE	44.42	32.98	21.13	-15.45	13.09
13	JMART	41.08	-41.25	22.86	-15.51	-55.24
14	STEC	35.55	6.85	-0.94	-11.06	-9.49
15	SIRI	31.12	-2.91	-49.27	3.42	82.28
16	TKN	30.07	5.26	-11.81	-13.60	1.50
17	AMATA	25.16	15.98	8.37	9.05	46.17
18	LH	20.89	-125.69	-1.37	-2.00	-48.17
19	NEX	20.08	-7.10	-17.20	4.09	15.27
20	GLOBAL	19.03	-18.52	-12.01	-32.70	-0.04

Sources : SET, TISCO Research

Top Net Sell

Rank	Ticker	NVDR Net Selling Value (Bt, m)				
		13-Sep	12-Sep	11-Sep	8-Sep	7-Sep
1	AOT	-371.02	-74.04	-234.63	-269.16	-137.05
2	PTT	-306.96	-178.09	-150.33	-130.00	-207.07
3	SCC	-214.97	-51.56	-45.05	-173.71	-46.43
4	DELTA	-200.18	68.80	-33.85	-96.80	-58.48
5	HANA	-171.36	20.69	-32.79	34.10	9.01
6	CRC	-156.57	-3.68	-21.11	-15.54	-56.39
7	EA	-153.48	-150.70	-21.95	-72.84	-52.46
8	CPALL	-108.02	206.79	33.04	-34.49	49.57
9	GULF	-102.90	-136.87	-54.30	-24.11	-78.09
10	MINT	-89.79	-7.84	102.61	29.85	115.38
11	TOP	-86.07	-61.68	-155.37	-170.59	-93.56
12	OR	-80.56	-52.19	-99.14	-56.41	-6.69
13	KCE	-78.82	44.59	-5.38	5.89	51.57
14	SABUY	-75.05	175.99	-18.75	3.46	4.65
15	RATCH	-71.80	-25.75	-99.58	-20.70	-26.06
16	SCGP	-69.18	-19.50	-112.40	-20.05	24.48
17	SPRC	-69.01	-20.39	-47.14	-12.61	-0.83
18	BANPU	-68.06	-22.68	-188.83	-292.88	-43.53
19	HMPRO	-62.80	-36.42	-8.58	-22.70	-28.31
20	CPAXT	-62.65	17.00	-7.34	-57.38	-3.36

Sources : SET, TISCO Research

Top Active

Rank	Ticker	NVDR Most Active Value (Bt, m)				% Turnover*
		Buy	Sell	Total	Net	
1	PTT	1,079.88	1,386.85	2,466.73	-306.96	42.19
2	PTTEP	780.02	289.81	1,069.83	490.21	35.01
3	EA	355.53	509.01	864.54	-153.48	28.89
4	BH	481.25	261.70	742.95	219.54	35.85
5	AOT	176.80	547.82	724.63	-371.02	38.30
6	KBANK	414.80	294.05	708.85	120.75	34.94
7	SCB	436.69	171.00	607.70	265.69	28.88
8	BBL	419.93	155.70	575.63	264.23	27.12
9	HANA	164.57	335.94	500.51	-171.36	27.16
10	SCC	138.75	353.72	492.47	-214.97	42.87
11	CPALL	191.23	299.25	490.48	-108.02	33.02
12	DELTA	143.41	343.59	487.00	-200.18	34.48
13	KTB	276.02	142.09	418.11	133.93	27.10
14	ADVANC	176.87	212.43	389.30	-35.56	31.03
15	BDMS	190.80	181.57	372.37	9.22	17.69
16	TOP	125.93	212.00	337.94	-86.07	27.57
17	GULF	110.83	213.73	324.55	-102.90	22.23
18	IVL	193.60	112.40	306.00	81.20	45.49
19	GPSC	131.20	174.78	305.99	-43.58	22.66
20	MINT	95.27	185.06	280.33	-89.79	33.58

Note : * % of Trading Value in Underlying Securities

Sources : SET, TISCO Research

Top Outstanding Share

Rank	Ticker	Outstanding Share (Share)			% of Paid-up
		NVDR Share	Paid-up Share	Paid-up	
1	TISCO-P	7,300	9,859	74.04	
2	MORE	2,113,064,750	7,176,748,441	29.44	
3	BBL	453,388,500	1,908,842,894	23.75	
4	MBK-W4	1,817,168	10,065,169	18.05	
5	BH	127,105,576	794,885,942	15.99	
6	LH	1,903,065,175	11,949,713,176	15.93	
7	AH	55,701,456	354,842,012	15.70	
8	AP	483,791,542	3,145,899,495	15.38	
9	BCP	205,483,404	1,376,923,157	14.92	
10	KBANK	342,542,719	2,369,327,593	14.46	
11	THIP	12,844,972	89,999,686	14.27	
12	GBX	146,974,376	1,089,076,392	13.50	
13	SPALI	261,392,546	1,953,054,030	13.38	
14	BDMS	1,968,440,258	15,892,001,895	12.39	
15	MILL-W7	165,440,930	1,388,673,991	11.91	
16	CPALL	1,031,081,976	8,983,101,348	11.48	
17	ICHI	148,341,715	1,300,000,000	11.41	
18	MINT	633,733,809	5,595,797,917	11.33	
19	HANA	87,810,470	804,878,860	10.91	
20	TISCO	85,867,736	800,645,624	10.72	

Sources : SET, TISCO Research

Short Sales

As of 13-ก.ย.-23

Short Sales Summary

	ปริมาณ (หุ้น)	มูลค่า (ล้านบาท)	ปริมาณหุ้นขายชอร์ต เทียบกับปริมาณ Auto Matching
Common Shares	202,748,400	2,978	7.55%
NVDR	128,856,900	2,969	7.52%
All Securities	331,605,300	5,947	15.07%

Source: SET, TISCO Research

ข้อมูลธุรกรรมปริมาณขายชอร์ตสูงสุด 20 อันดับแรก

หุ้น	ขายชอร์ต			การซื้อขายแบบ Auto Matching		ปริมาณหุ้นขายชอร์ต เทียบกับปริมาณ Auto Matching (%)
	ปริมาณ (หุ้น)	มูลค่า (ล้านบาท)	ราคาเฉลี่ย (บาท)	ราคาปิด (บาท)	ปริมาณ (หุ้น)	
1 EP	43,400	0.13	3.04	3.06	89,800	48.33%
2 NOBLE	371,100	1.55	4.18	4.16	846,900	43.82%
3 SCC-R	631,300	194.34	307.84	308.00	1,864,200	33.86%
4 DMT	367,000	4.55	12.40	12.30	1,109,500	33.08%
5 RATCH-R	1,668,000	55.15	33.06	33.00	5,062,900	32.95%
6 CRC-R	2,118,000	86.97	41.06	41.50	8,105,400	26.13%
7 WORK	75,000	1.09	14.56	14.50	289,300	25.92%
8 EA-R	6,545,700	387.58	59.21	58.75	25,312,400	25.86%
9 SHR	953,400	2.74	2.88	2.86	3,811,600	25.01%
10 AI	34,600	0.17	4.90	4.90	139,200	24.86%
11 CKP-R	700,100	2.47	3.53	3.52	2,824,200	24.79%
12 RATCH	1,218,200	40.30	33.08	33.00	5,062,900	24.06%
13 TFG-R	403,800	1.57	3.89	3.88	1,695,200	23.82%
14 EPG	392,200	2.67	6.80	6.80	1,655,100	23.70%
15 BAM	1,677,100	18.71	11.16	11.10	8,054,000	20.82%
16 TTCL	124,500	0.53	4.23	4.22	621,200	20.04%
17 DELTA-R	1,309,900	138.88	106.02	106.00	6,656,000	19.68%
18 GUNKUL-R	7,303,500	25.64	3.51	3.48	37,282,300	19.59%
19 GREEN	35,200	0.03	0.96	0.96	188,400	18.68%
20 LH	4,636,900	38.47	8.30	8.30	25,236,700	18.37%

Top Short Sales By Value

หุ้น	As of 13-ก.ย.-23			-1W			-2W			-1M		
	ปริมาณ (หุ้น)	มูลค่า (ล้านบาท)	ราคาเฉลี่ย (บาท)	ปริมาณ (หุ้น)	มูลค่า (ล้านบาท)	ราคาเฉลี่ย (บาท)	ปริมาณ (หุ้น)	มูลค่า (ล้านบาท)	ราคาเฉลี่ย (บาท)	ปริมาณ (หุ้น)	มูลค่า (ล้านบาท)	ราคาเฉลี่ย (บาท)
1 EA-R	6,545,700	387.58	59.21	15,344,500	924.35	60.24	25,817,400	1,579.56	61.18	57,246,700	3,508.51	61.29
2 PTT	9,896,700	340.27	34.38	32,400,200	1,124.39	34.70	64,737,200	2,257.93	34.88	131,326,900	4,643.23	35.36
3 SCC-R	631,300	194.34	307.84	1,632,900	505.54	309.60	2,987,400	928.82	310.91	4,945,500	1,543.85	312.17
4 DELTA-R	1,309,900	138.88	106.02	3,595,400	382.93	106.51	7,765,100	835.92	107.65	25,780,700	2,735.90	106.12
5 CPALL-R	1,665,000	106.56	64.00	3,344,500	214.24	64.06	8,579,200	554.23	64.60	29,879,300	1,919.77	64.25
6 OR	5,164,900	101.87	19.72	12,037,500	238.68	19.83	19,615,600	392.91	20.03	35,662,900	721.62	20.23
7 BANPU	11,825,100	94.94	8.03	36,888,800	300.33	8.14	184,306,500	1,522.08	8.26	305,175,800	2,599.70	8.52
8 PTT-R	2,725,300	94.15	34.55	3,883,500	134.45	34.62	10,950,800	382.61	34.94	31,738,200	1,127.20	35.52
9 KTB	4,880,000	93.76	19.21	19,692,900	379.09	19.25	44,915,200	865.11	19.26	113,032,600	2,202.86	19.49
10 KBANK-R	703,800	90.81	129.03	2,973,600	385.31	129.58	5,676,900	738.11	130.02	14,516,400	1,882.46	129.68
11 GULF-R	1,952,800	89.78	45.97	5,825,500	270.56	46.44	17,518,200	825.58	47.13	32,907,100	1,582.94	48.10
12 EA	1,461,500	87.06	59.57	3,652,200	220.61	60.40	6,714,900	411.53	61.29	15,037,800	921.80	61.30
13 CRC-R	2,118,000	86.97	41.06	6,695,000	277.04	41.38	17,764,700	728.16	40.99	40,409,800	1,646.93	40.76
14 ADVANC	389,700	85.27	218.81	1,670,300	362.07	216.77	3,726,800	803.40	215.57	11,982,000	2,614.41	218.19
15 CPALL	1,327,700	85.02	64.04	5,878,900	377.22	64.16	14,083,500	907.88	64.46	37,764,500	2,424.12	64.19
16 ADVANC-R	386,900	84.72	218.98	1,482,800	321.78	217.01	2,886,600	622.42	215.62	7,558,500	1,647.11	217.92
17 GPSC	1,712,100	84.67	49.45	6,697,700	336.82	50.29	12,735,100	652.00	51.20	22,573,200	1,181.12	52.32
18 AOT-R	1,161,700	82.75	71.23	3,315,400	236.45	71.32	7,347,500	528.08	71.87	18,366,300	1,316.36	71.67
19 AOT	1,152,600	82.12	71.25	5,270,100	375.98	71.34	15,354,400	1,104.88	71.96	36,016,600	2,578.32	71.59
20 OR-R	4,092,800	80.49	19.67	9,312,300	184.34	19.80	15,223,800	304.19	19.98	26,796,300	540.79	20.18

Sources : SET, TISCO Research

Insider Transactions

แบบรายงานการเปลี่ยนแปลงการถือหลักทรัพย์และสัญญาซื้อขายล่วงหน้าของผู้บริหาร (แบบ 59)

ชื่อบริษัท	ชื่อผู้บริหาร	ประเภทหลักทรัพย์	วันที่ทำธุรกรรม	จำนวน (หน่วย)	ราคา (บาท)	มูลค่า (บาท)	ธุรกรรม
BLC	นาย สุวิทย์ งามภูพันธ์	หุ้นสามัญ	12/9/2566	69,000	5.86	404,340	ซื้อ
EP	นาย ยุทธ ชินสุภักดิ์กุล	หุ้นสามัญ	12/9/2566	1,000	3.04	3,040	ซื้อ
HTC	นางสาว นพรัตน์ อมรชัยศักดิ์ดา	หุ้นสามัญ	12/9/2566	5,000	17.50	87,500	ซื้อ
PCC	นาย กิตติ สัมฤทธิ์	หุ้นสามัญ	13/9/2566	100,000	3.27	327,000	ซื้อ
PG	นาง กิตยาภรณ์ ชัยถาวรเสถียร	หุ้นสามัญ	12/9/2566	13,000	8.59	111,670	ซื้อ
PHG	นาย กฤษณ์ ตรีตระกูลช่าง	หุ้นสามัญ	13/9/2566	175,100	13.60	2,381,360	ซื้อ
PLANB	นาง มลฤดี สุขพันธ์ศรี	หุ้นสามัญ	12/9/2566	40,300	9.60	386,880	ขาย
PLANB-W1	นาง มลฤดี สุขพันธ์ศรี	ใบสำคัญแสดงสิทธิที่จะซื้อหุ้น	12/9/2566	36,800	2.60	95,680	ขาย
RT-W1	นาย ไชยา วงศ์ลาภพานิช	ใบสำคัญแสดงสิทธิที่จะซื้อหุ้น	12/9/2566	218,000	0.24	52,320	ขาย
STC	นาย สุรสิทธิ์ ชัยตระกูลทอง	หุ้นสามัญ	12/9/2566	36,000	0.84	30,240	ขาย
TCC-W5	นาย บุญอนันต์ ศรีขาว	ใบสำคัญแสดงสิทธิที่จะซื้อหุ้น	12/9/2566	37,000	0.33	12,210	ขาย
TCC-W5	นาย บุญอนันต์ ศรีขาว	ใบสำคัญแสดงสิทธิที่จะซื้อหุ้น	12/9/2566	300	0.35	105	ขาย
TMT	นาย ประवास สันตะกุล	หุ้นสามัญ	12/9/2566	10,000	6.86	68,600	ซื้อ
TSTE	นาย ประภาส ชุตินาวารพันธ์	หุ้นสามัญ	12/9/2566	12,500	9.75	121,875	ซื้อ
VRANDA	นาย วรุต ดันดีพิภพ	หุ้นสามัญ	12/9/2566	20,000	6.75	135,000	ขาย

Sources : SEC, TISCO Research

Equities Calendar

MON	TUE	WED	THU	FRI
				1
				CPTGF - XN @ 0.1735 Bt. EGATIF - XD @ 0.0531 Bt. EGATIF - XN @ 0.15 Bt. KBSPIF - XD @ 0.231 Bt. META-W6 - DEL RATCH - XD @ 0.80 Bt. TFFIF - XD @ 0.1009 Bt. TIF1 - XD @ 0.125 Bt. TTLPF - XD @ 0.441 Bt.
				8
BCPG - XD @ 0.10 Bt. DRT - XD @ 0.26 Bt. HPF - XD @ 0.11 Bt. LANNA - XD @ 1.10 Bt. M-II - XD @ 0.155 Bt. MNIT - XD @ 0.025 Bt. MNIT2 - XD @ 0.17 Bt. MNIT2 - XN @ 0.70 Bt. MNRF - XD @ 0.10 Bt. MNRF - XN @ 0.18 Bt. M-STOR - XD @ 0.10 Bt. PB - XD @ 0.86 Bt. TEAMG - NS 22,400 Shares	CTARAF - XN @ 0.128 Bt. GAHREIT - XD @ 0.30 Bt. GROREIT - XD @ 0.29 Bt. KPNPF - XN @ 0.04 Bt. MACO-W4 - DEL MJLF - XD @ 0.127 Bt. MST - XD @ 0.37 Bt. TTW - XD @ 0.30 Bt.	BANPU-W5 - XE 1 : 1 @ 7.50 Bt. BAY - XD @ 0.40 Bt. BBL - XD @ 2.00 Bt. BCP - XD @ 0.50 Bt. CWT-W5 - XE 1 : 1 @ 3.50 Bt. DIMET-W4 - XE 1 : 1.0677 @ 0.4683 Bt. EVER-W4 - XE 1 : 1 @ 1.00 Bt. GPSC - XD @ 0.30 Bt. IP-W1 - XE 1 : 1.045 @ 23.915 Bt. KKP - XD @ 1.25 Bt. OISHI - DEL OR - XD @ 0.25 Bt. SDC - NS 44,444,444 Shares SIRI - NS 10,000,000 Shares TISCO - XD @ 2.00 Bt. TISCO-P - XD @ 2.00 Bt.	META- NS 907 Shares TOP - XD @ 0.65 Bt.	B - XW 3 : 1 BPP - XD @ 0.40 Bt. SSPF - XD @ 0.1169 Bt.
				15
ALL - NS 86,117,764 Shares CMR - NS 48,000,000 Shares SDC - NS 63,492,062 Shares SUSCO - XD @ 0.20 Bt.	AKS - NS 12 Shares BANPU - XD @ 0.25 Bt. BDMS - XD @ 0.35 Bt. HMPRO - XD @ 0.18 Bt. W - NS 156,200,000 Shares	EASTW - XD @ 0.05 Bt. GFC - NL (IPO @ 7.00 Bt.) KBANK - XD @ 0.50 Bt. SC - NS 1,015,000 Shares SCB - XD @ 2.50 Bt. TIPH - XD @ 0.50 Bt. TIPL - XD @ 0.03 Bt. TIPIP - XD @ 0.12 Bt.	ALPHAX - NS 650,000,000 Shares BC - NS 81 Shares COCOCO - NL (IPO @ 5.50 Bt.) EGCO - XD @ 3.25 Bt. GCAP - NS 3,875,968 Shares	
				22
	EMC-W6 - XE 1 : 1 @ 0.15 Bt.	MBK - XD @ 0.40 Bt. SRIPANWA - XD @ 0.1792 Bt.	TGPRO-W3 - DEL	PRG - XD @ 0.30 Bt.
				29
WICE - XB 24.8644 : 1		BCPG-W2 - XE 1 : 1 @ 8.00 Bt.		INSET-W1 - XE 1 : 1 @ 2.00 Bt.

หมายเหตุ :

XD : ผู้ซื้อหลักทรัพย์ไม่ได้สิทธิรับเงินปันผล, XB : ผู้ซื้อหลักทรัพย์ไม่ได้สิทธิประโยชน์อื่นๆ, XE : ผู้ซื้อหลักทรัพย์ไม่ได้สิทธิในการแปลงสภาพหลักทรัพย์, XN : ผู้ซื้อหลักทรัพย์ไม่มีสิทธิในการรับเงินคืนจากการลดทุน,
XR : ผู้ซื้อหลักทรัพย์ไม่ได้รับสิทธิของหุ้นออกใหม่, XT : ผู้ซื้อหลักทรัพย์ไม่ได้สิทธิรับใบแสดงสิทธิซื้อหุ้นเพิ่มทุนที่โอนสิทธิได้, XW : ผู้ซื้อหลักทรัพย์ไม่ได้สิทธิรับใบสำคัญแสดงสิทธิที่จะซื้อหลักทรัพย์, NL : ตลาดหลักทรัพย์เพิ่มสินค้า,
NS : รับลูกหุ้นเพิ่มทุนเข้าซื้อขาย, SP : ห้ามซื้อขาย, DEL : หักสภาพการเป็นหลักทรัพย์จดทะเบียน
Source : TISCO Research, SET

ECONOMIC CALENDAR

Date			Indicator	Unit	Period	Consensus	Actual	Previous	Revised	
2023 Sep										
Sat	9	8:30	China	CPI	% YoY	Aug	0.1%	0.1%	-0.3%	--
		8:30		PPI	% YoY	Aug	-2.9%	-3.0%	-4.4%	--
Mon	11	11:41	China	Money Supply (M2)	% YoY	Aug	10.7%	10.6%	10.7%	--
		11:41		New Yuan Loans CNY	RMB ,bn	Aug	1250.0b	1360.0b	345.9b	--
		13:00	Japan	Machine Tool Orders	% YoY	Aug P	--	-17.6%	-19.7%	--
Tue	12	16:00	Germany	ZEW Survey Expectations	Index	Sep	-15	-11.4	-12.3	--
		16:00		ZEW Survey Current Situation	Index	Sep	-75.5	-79.4	-71.3	--
		16:00	Eurozone	ZEW Survey Expectations	Index	Sep	--	-8.9	-5.5	--
Wed	13	6:50	Japan	PPI	% YoY	Aug	3.3%	3.2%	3.6%	3.4%
		6:50		PPI	% MoM	Aug	0.2%	0.3%	0.1%	--
		15:00	Italy	Unemployment Rate Quarterly	%	2Q	--	7.6%	8.0%	7.9%
		16:00	Eurozone	Industrial Production	% MoM	Jul	-0.9%	-1.1%	0.5%	0.4%
		16:00		Industrial Production	% YoY	Jul	-0.3%	-2.2%	-1.2%	-1.1%
		18:00	US	MBA Mortgage Applications	%	Sep-08	--	-0.8%	-2.9%	--
		19:30		CPI	% MoM	Aug	0.6%	0.6%	0.2%	--
		19:30		CPI (ex Food and Energy)	% MoM	Aug	0.2%	0.3%	0.2%	--
		19:30		CPI	% YoY	Aug	3.6%	3.7%	3.2%	--
		19:30		CPI (ex Food and Energy)	% YoY	Aug	4.3%	4.3%	4.7%	--
Thur	14	6:50	Japan	Core Machine Orders	% MoM	Jul	-0.8%	-1.1%	2.7%	--
		6:50		Core Machine Orders	% YoY	Jul	-10.3%	-13.0%	-5.8%	--
		10:00	Thailand	Consumer Confidence	Index	Aug	--	--	55.6	--
		11:30	Japan	Industrial Production	% MoM	Jul F	--	--	-2.0%	--
		11:30		Industrial Production	% YoY	Jul F	--	--	-2.5%	--
		19:15	Eurozone	ECB Main Refinancing Rate	%	Sep-14	4.3%	--	4.3%	--
		19:15		ECB Marginal Lending Facility	%	Sep-14	4.5%	--	4.5%	--
		19:15		ECB Deposit Facility Rate	%	Sep-14	3.8%	--	3.8%	--
		19:30	US	Retail Sales Advance	% MoM	Aug	0.1%	--	0.7%	--
		19:30		Retail Sales ex Auto	% MoM	Aug	0.4%	--	1.0%	--
		19:30		Retail Sales ex Auto and Gas	% MoM	Aug	-0.1%	--	1.0%	--
		19:30		Retail Sales Control Grop	% MoM	Aug	-0.1%	--	1.0%	--
		19:30		Initial Jobless Claims	Persons	Sep-09	225k	--	216k	--
		19:30		Continuing Claims	Persons	Sep-02	1693k	--	1679k	--
		19:30		PPI Final Demand	% MoM	Aug	0.4%	--	0.3%	--
		19:30		PPI Final Demand	% YoY	Aug	1.3%	--	0.8%	--
		21:00		Business Inventories	% MoM	Jul	0.1%	--	0.0%	--
Fri	15	9:00	China	Industrial Production	% YoY	Aug	3.9%	--	3.7%	--
		9:00		Industrial Production (YTD)	% YoY	Aug	3.8%	--	3.8%	--
		9:00		Retail Sales	% YoY	Aug	3.0%	--	2.5%	--
		9:00		Retail Sales (YTD)	% YoY	Aug	6.8%	--	7.3%	--
		9:00		Fixed Assets Ex Rural	% YoY	Aug	3.4%	--	3.4%	--
		9:00		Property Investment	% YoY	Aug	-8.9%	--	-8.5%	--
		9:00		Residential Property Sales YTD	% YoY	Aug	--	--	0.7%	--
		13:45	France	CPI EU Harmonized	% MoM	Aug F	1.1%	--	1.1%	--
		19:30	US	Import Price Index	% MoM	Aug	0.3%	--	0.4%	--
		19:30		Import Price Index	% YoY	Aug	-2.9%	--	-4.4%	--
		19:30		Empire Manufacturing	Index	Sep	-10	--	-19	--
		20:15		Industrial Production	% MoM	Aug	0.1%	--	1.0%	--
		20:15		Capacity Utilization	%	Aug	79.3%	--	79.3%	--
		21:00		U. of Mich. Sentiment	Index	Sep P	69	--	69.5	--

TISCO Securities Company Limited

www.tiscosec.com

สำนักงานใหญ่

48/8 อาคารทีสโก้ทาวเวอร์ ชั้น 4 ถ.สาทรเหนือ เขตบางรัก
กรุงเทพฯ 10500
โทรศัพท์ 0-2633-6000 กด 5 โทรสาร 0-2633-6490, 0-2633-6660

สำนักงานสาขาเชียงใหม่

เลขที่ 275/4, ชั้น 2 ถ.ช้างเผือก อ.เมือง
จ.เชียงใหม่ 50300
โทรศัพท์ 0-5322-4722 โทรสาร 0-5322-4711

สำนักงานสาขานครปฐม

386, 388 หมู่ 8 ถ.เพชรเกษม ต.พระประโทน อ.เมือง
จ.นครปฐม 73000
โทรศัพท์ 0-3414-2000 โทรสาร 0-3425-1676

สำนักงานสาขานครราชสีมา

1936/3 ซอยเนอ ถ.มิตรภาพ ต.ในเมือง อ.เมือง
จ.นครราชสีมา 30000
โทรศัพท์ 0-4425-7752 โทรสาร 0-4425-3752

สำนักงานสาขาอุดรธานี

227/1 ซอยอุดรดุชนิ 3 ถ.อุดรดุชนิ ต.หมากแข้ง อ.เมือง
จ.อุดรธานี 41000
โทรศัพท์ 0-4224-6888 โทรสาร 0-4224-5793

	Score Range	Level	Description
 <p>Corporate Governance Report of Thai Listed Companies 2021</p>	90 - 100	5	ดีเลิศ
	80 - 89	4	ดีมาก
	70 - 79	3	ดี
	60 - 69	2	ดีพอใช้
	50 - 59	1	ผ่าน
	< 50	n.a.	n.a.
		N/R	ไม่ปรากฏในรายงาน

Anti-Corruption Progress Indicator :

ข้อมูลบริษัทที่เข้าร่วมโครงการแนวร่วมปฏิบัติของภาคเอกชนไทยในการต่อต้านทุจริต (Thai CAC) ของสมาคมส่งเสริมสถาบันกรรมการบริษัทไทย (ข้อมูล ณ วันที่ 27 ตุลาคม 2565)

Certified :	มีการได้รับการรับรอง CAC
Declared :	ได้ประกาศเจตนารมณ์เข้าร่วม CAC
Ensure its compliance by parent company	มีบริษัทแม่ดูแลให้ทำตามกฎหมาย บริษัทรับรองตนเองว่า มีบริษัทแม่ซึ่งอยู่ภายใต้บังคับกฎหมาย Bribery Act หรือกฎหมายอื่นทำนองเดียวกันที่ให้บริษัทแม่ต้องรับผิดชอบการให้สินบนของบริษัทย่อยในต่างประเทศด้วย โดยการดูแลดังกล่าวครอบคลุมถึง การกำหนดนโยบาย แนวปฏิบัติ และการตรวจสอบให้มีการปฏิบัติตามนโยบาย/ แนวปฏิบัติดังกล่าวอย่างสม่ำเสมอด้วย
n.a.	ไม่ได้เข้าร่วม CAC / ไม่มีบริษัทแม่ดูแลให้ทำตามกฎหมาย

Disclaimer

ข้อมูลบริษัทที่เข้าร่วมโครงการแนวร่วมปฏิบัติของภาคเอกชนไทยในการต่อต้านทุจริต (Thai CAC) ของสมาคมส่งเสริมสถาบันกรรมการบริษัทไทย (ข้อมูล ณ วันที่ 27 ตุลาคม 2565)

เนื่องจากผลสำรวจหรือผลการประเมินดังกล่าวเป็นเพียงผลสำรวจหรือผลการประเมิน ณ วันที่ปรากฏในผลสำรวจหรือผลการประเมินเท่านั้น ดังนั้น ผลสำรวจหรือผลการประเมินจึงอาจเปลี่ยนแปลงได้ภายหลังวันดังกล่าว หรือเมื่อข้อมูลที่เกี่ยวข้องมีการเปลี่ยนแปลง ทั้งนี้ บริษัทหลักทรัพย์ ทีสโก้ มีไต้ยืนยัน ตรวจสอบ หรือรับรองความถูกต้องครบถ้วนของผลสำรวจ หรือผลการประเมินดังกล่าวแต่อย่างใด

ESG Rating

ดัชนี อีเอสจี ไทยพัฒนา หรือ Thaipat ESG Index จะคัดเลือกหลักทรัพย์จากกลุ่มหลักทรัพย์ ESG100 ซึ่งเป็นหลักทรัพย์ที่มีการดำเนินงานโดดเด่นด้านสิ่งแวดล้อม สังคม และธรรมาภิบาล (Environmental, Social and Governance) จำนวน 100 หลักทรัพย์ จากการจัดอันดับโดยสถาบันไทยพัฒนา

ข้อมูล บทความ บทวิเคราะห์และการคาดหมาย รวมทั้งการแสดงความเห็นทั้งหลายที่ปรากฏอยู่ในรายงานฉบับนี้ทำขึ้นบนพื้นฐานของแหล่งข้อมูลที่ที่ดีที่สุดที่ได้รับมาและพิจารณาแล้วเห็นว่าน่าเชื่อถือ แต่ทั้งนี้ไม่อาจรับรองความถูกต้อง ความสมบูรณ์ แท้จริงของข้อมูลดังกล่าว ความเห็นที่แสดงไว้ในรายงานฉบับนี้ได้มาจากการพิจารณาโดยเหมาะสมและรอบคอบแล้ว และอาจเปลี่ยนแปลงได้โดยไม่ต้องแจ้งล่วงหน้าแต่อย่างใด รายงานฉบับนี้ไม่ถือว่าเป็นคำแนะนำหรือคำชี้ชวนให้ซื้อหรือขายหลักทรัพย์และจัดทำขึ้นเป็นการเฉพาะเพื่อประโยชน์แก่บุคคลที่เกี่ยวข้องกับบริษัทเท่านั้น มิให้นำไปเผยแพร่ทางสื่อมวลชน หรือโดยทางอื่นใด ทีสโก้ไม่ต้องรับผิดชอบต่อความเสียหายใดๆ ที่เกิดขึ้นโดยตรงหรือเป็นผลจากการใช้เนื้อหาหรือรายงานฉบับนี้ การนำไปซึ่งข้อมูลบทความ บทวิเคราะห์ และการคาดหมายทั้งหลายที่ปรากฏอยู่ในรายงานฉบับนี้เป็นกรนำไปใช้โดยผู้ใช้อย่างมีความเสี่ยงและเป็นดุลยพินิจของผู้ใช้แต่ผู้เดียว