

MORNING : 14 พ.ย. 66

SET INDEX

- SET Index ปิดที่ระดับ 1387.13 (-2.44 จุด)
- วันนี้อัดชนีพิกตัวสลับลง มาสามารถประคองที่แนวรับ 1380 จุด
- วันนี้อัดชนีพินตัวสลับได้ โดยมีแนวต้านที่ 1400 จุด
- มองดัชนียังแกว่งตัว Sideway ในกรอบ 1380-1400 จุด



แนวรับ : 1380/1375 | แนวต้าน : 1400/1415

ACTION

เก็งกำไรระยะสั้นที่บริเวณ 1390-1400 จุด วางจุด
ชะลอการลงทุหน้าที่ 1365 จุด

MORNING : 14 พ.ย. 66

TFEX

S50Z23

- ภาพเทคนิคราย 60 นาที ดัชนีพักตัวลงที่แนวรับ 855 จุด
- ดัชนีสามารถประคองตัวไม่หลุดไว้ได้
- ทำให้วันนี้ดัชนีฟื้นตัวสลับขึ้นมา
- มองดัชนียังแกว่งตัวออกด้านข้างในกรอบ 855-870 จุด

แนวรับ : 855/845 | แนวต้าน : 870/877

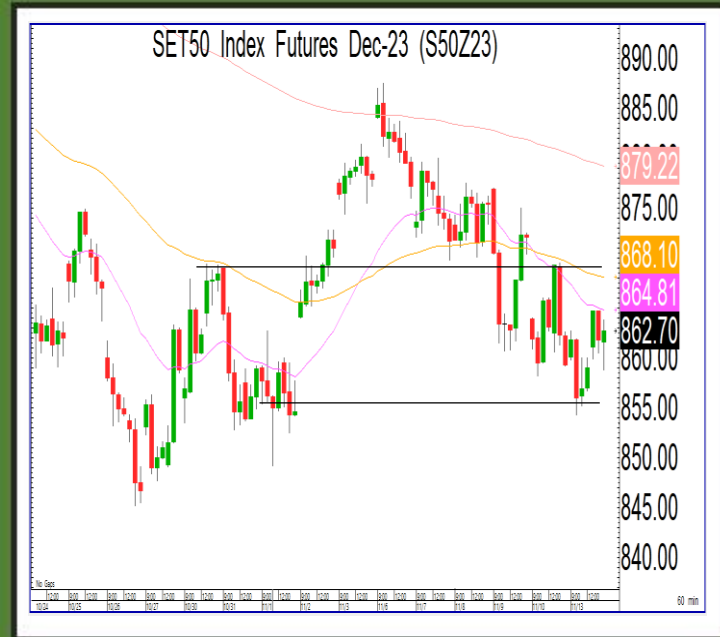

ACTION

รอกำหนดกลยุทธ์รอบใหม่

MORNING : 14 พ.ย. 66

MOMENTUM MODE

BCP

- ราคาปรับตัวขึ้นผ่านแนวต้าน 41.50 บาท
- เป็นการปรับตัวสร้างจุดสูงสุดใหม่และสวนตลาดขึ้นมา
- MACD เหนือ 0 ส่งสัญญาณบวก
- มีทิศทางแข็งแรงแรงกว่าตลาดวางแนวต้านถัดไปที่ 43 บาท

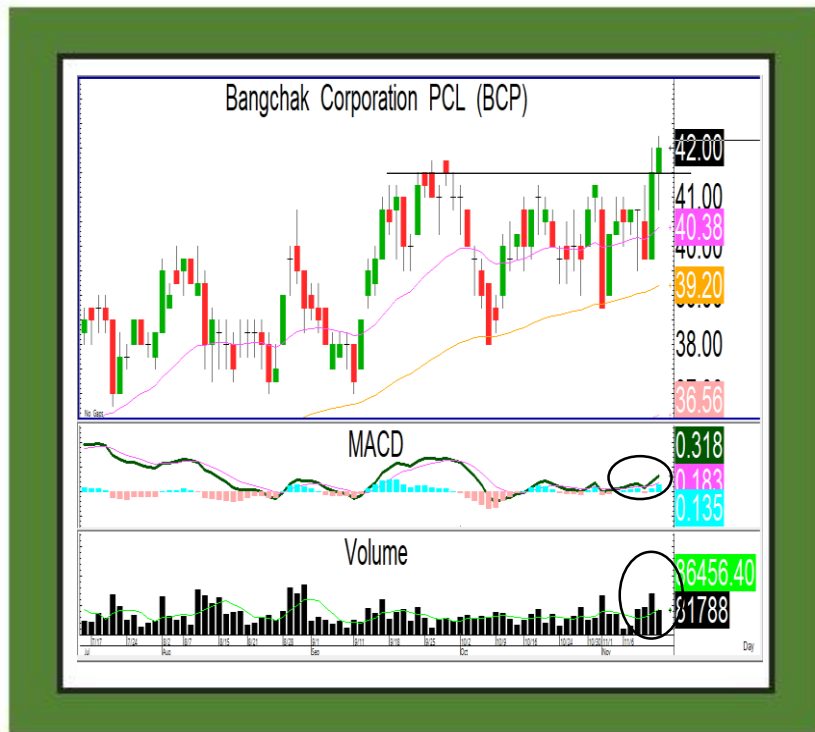

แนวรับ : 41.50/39.50 | แนวต้าน : 43/44.50

ACTION

ตั้งรับที่ 41.50 บาท วางเป้าทำกำไรที่ 43 บาท และ 44.50 บาท วางจุดตัดขาดทุนที่ 39.50 บาท

MORNING : 14 พ.ย. 66

SWING MODE

KTB

- ราคาพักตัวลงมาที่แนวรับหลักที่ 18.50 บาท
- เป็นบริเวณเส้น EMA 200 วัน
- ราคาสามารถประคองตัวไว้ได้
- มองราคาสร้างฐานและมี Downside ระยะสั้นจำกัด



แนวรับ : 18.50/18.20

แนวต้าน : 19/19.50

ACTION

ตั้งรับที่ 18.50 บาท วางเป้าทำกำไรที่แรกที่ 19 บาท วางจุดตัดขาดทุนที่ 18.20 บาท

MORNING : 14 พ.ย. 66

GOLD

GOZ23

- ราคาทองคำผันตัวสลับแต่ยังคงติดแนวต้าน 1965 ดอลลาร์
- มองราคาทองคำยังอยู่ในรอบพักตัว
- โดยมีแนวรับรอกทดสอบแรกที่ 1945 ดอลลาร์และ 1935 ดอลลาร์

GF10Z23

แนวรับ : 32800 / 32500

แนวต้าน : 33800 / 34400

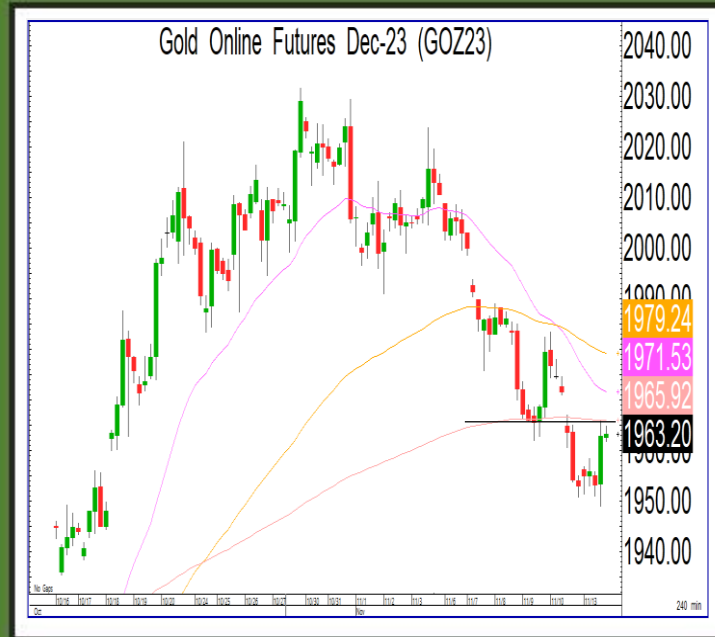

แนวรับ : 1945/1935 | แนวต้าน : 1965/1985

ACTION

รอกำหนดกลยุทธ์รอบใหม่

