

Investment Strategy

- **สรุปภาพรวมตลาด:**
- ดัชนี Dow Jones ปิด +512.30 จุด S&P500 ปิด +63.39 จุด และดัชนี Nasdaq ปิด +200.57 จุด ดัชนีหลักทั้ง 3 ดัชนีพุ่งขึ้นอย่างแข็งแกร่ง หลังจากคณะกรรมการกำหนดนโยบายการเงิน (FOMC) ของธนาคารกลางสหรัฐ (เฟด) มีมติเป็นเอกฉันท์ให้คงอัตราดอกเบี้ยระยะสั้นที่ระดับ 5.25-5.50% ในการประชุมเมื่อวานนี้ ซึ่งเป็นไปตามที่ตลาดคาด ส่วนการคาดการณ์อัตราดอกเบี้ยนโยบาย (Dot Plot) เจ้าหน้าที่เฟดส่งสัญญาณปรับลดอัตราดอกเบี้ยอย่างน้อย 3 ครั้งในปี 2567 โดยจะปรับลดครั้งละ 0.25% (จากเดิมที่ส่งสัญญาณปรับลดดอกเบี้ยเพียง 2 ครั้ง ในการประชุมเดือนก.ย.ที่ผ่านมา) และส่งสัญญาณปรับลดอีก 4 ครั้งในปี 2568 ขณะเดียวกัน เฟดได้ปรับลดคาดการณ์อัตราเงินเฟ้อของสหรัฐลงสู่ระดับ 3.2% ในปี 2566 จากเดิมที่ระดับ 3.7% และคาดว่าอยู่ที่ 2.4%, 2.2% และ 2.0% ในปี 2567, 2568 และ 2569 ตามลำดับ
- ราคาน้ำมันดิบ WTI ส่งมอบเดือนม.ค. เพิ่มขึ้น 0.86 ดอลลาร์ ขานรับสต็อกน้ำมันดิบสหรัฐที่ลดลงมากกว่าคาดในสัปดาห์ที่แล้ว นอกจากนี้ยังได้แรงหนุนจากเฟดส่งสัญญาณปรับลดอัตราดอกเบี้ยในปีหน้า รวมทั้งข่าวเรือบรรทุกน้ำมันถูกโจมตีในทะเลแดง ซึ่งอาจส่งผลกระทบต่อการลำเลียงน้ำมันในตะวันออกกลาง
- ตลาดหุ้นปรับตัวลดลงมาใกล้ระดับ -2 S.D. FWD P/BV อีกครั้ง (เทียบเท่ากับช่วง COVID-19) จากประเด็นความเชื่อมั่น / ราคาน้ำมันดิบที่ปรับตัวลดลง และ มาตรการการควบคุมหนี้ครัวเรือนมุมมองของเราต่อมาตรการดังกล่าวเป็นกลางและเรามองผลกระทบต่อมาก เนื่องจากอัตราดอกเบี้ยที่ 10% เป็นระดับเดียวกับที่ทางสำนักงานคณะกรรมการคุ้มครองผู้บริโภค (ส.ค.บ.) กำหนดในช่วงปลายปี 2022 นั่นคือ ดอกเบี้ยเข้าซื้อรถยนต์ใหม่ไม่เกิน 10% รถยนต์ใช้แล้วไม่เกิน 15% และรถจักรยานยนต์ไม่เกิน 23%
- เราคาดว่าดัชนีจะฟื้นตัวในกรอบ 1370 จุด +/- ตอรับการตัดสินใจของ FED และ การ pivot โดย Dot plot ใหม่เล็งเห็นถึงการลดดอกเบี้ย 3 ครั้งในปีหน้าสำหรับ FED

หุ้นแนะนำ

BBL : เราคาดว่าเงินลงทุนต่างชาติจะไหลกลับเข้ามาซื้อ BBL เนื่องจากธนาคารมีการประเมินมูลค่าที่น่าสนใจที่ P/BV 0.5x ในปี FY24 (vs. ค่าเฉลี่ยห้าปีที่ 0.65x) โดยเรามองว่า BBL จะได้รับประโยชน์จากแนวโน้มปรับขึ้นดอกเบี้ย และเชื่อว่า ไรสุทธิต่อราคาจะเติบโตในปี FY23-25 จะช่วยหนุนราคาหุ้น

แม้ FED จะลดดอกเบี้ย แต่เราเชื่อว่ารพท.จะคงดอกเบี้ยตลอดทั้งปี 2024 ที่ระดับ 2.50%

AMATA : AMATA มี SET ESG Ratings อยู่ที่ระดับ AAA และอยู่ในรายชื่อหุ้นยั่งยืน (THSI) ตั้งแต่ปี 2018 โดยเราเชื่อว่า AMATA จะยังได้ประโยชน์จาก FDI ที่แข็งแกร่งของไทย ช่วงสองสามปีข้างหน้า

Fundamental Stock:

Food & Beverages : ข้อมูลจากองค์การบริหารมหาสมุทรและชั้นบรรยากาศแห่งชาติ (NOAA) : ผลกระทบต่อการเก็บเกี่ยวพืชผลทางการเกษตรจะได้รับผลกระทบจากสภาวะเอลนีโญที่นำพาความแห้งแล้งมาสู่ประเทศไทยจนถึง เม.ย.-มิ.ย. 2024 โดยเราเชื่อว่าสภาวะเอลนีโญจะสูงสุดในช่วง 23 พ.ย.24 / อุณหภูมิจากฤดูร้อนที่เพิ่มขึ้นจะสนับสนุนการบริโภคเครื่องดื่มที่เพิ่มขึ้นใน 1H24F จากสภาวะอากาศที่ร้อนและแห้งกว่าปกติ และเราเชื่อว่าฤดูร้อนของไทยปี 2024 จะร้อนกว่าปี 2023 / เราเชื่อว่าต้นทุนวัตถุดิบสำหรับหน่วยจะลดลงต่อเนื่องใน 1H24 โดยผลกระทบจากสภาวะเอลนีโญและลานีญา ที่ส่งผลกระทบต่อความคลาดเคลื่อนของที่อยู่อาศัยปลาหูฉลาม โดยเราพบว่าราคาหูฉลามจะปรับตัวสูงในอดีตช่วงในลานีญา มากกว่า เอลนีโญ โดย TU เปิดเผยว่าสามารถจับปลาหูฉลามเพิ่มขึ้นในเดือน ต.ค.-พ.ย. 24 / **Top Pick 1H24 : TU** (TP 19 บาท) โดยการฟื้นตัวของอัตราค่าไ้ขึ้นต้น และอุปสงค์ที่สูงขึ้นสำหรับสินค้าโดยเฉพาะอาหารสัตว์ รวมถึงราคาต้นทุนวัตถุดิบด้านปลาหูฉลามจะมีแนวโน้มขาลงอย่างน้อยจนถึง 24 ม.ค. 2024 ที่เป็นปัจจัยหนุนเชิงบวกต่อ GPM ใน 4Q23F-1H24F / **ICHI** (TP 17.30 บาท) โดยคาดการณ์ยอดขาย ICHI สำหรับเครื่องดื่ม Ready-to-drink ในประเทศจะได้รับประโยชน์จากสภาวะเอลนีโญ เราเชื่อว่า ICHI จะได้รับผลกระทบน้อยที่สุดจากราคาน้ำตาลโลกที่ปรับตัวเพิ่มขึ้น และราคา PET (Polyethylene terephthalate) เมื่อเทียบกับ SAPPE และบริษัทที่มีแผนการลดการใช้ขวดพลาสติกใน 1Q24F / **Top Pick 2H24 : CPF** (TP 21.75 บาท) โดยเราเชื่อว่าอัตราค่าไ้ขึ้นต้นที่ฟื้นตัวใน FY24F จากต้นทุนการปลูกข้าวโพดในประเทศและถั่วเหลืองลดลง

Market Summary

Market Data	Close	Chg	Chg (%)
SET Index	1,357.97	-15.95	-1.16%
High	1,370.39	-3.53	-0.26%
Low	1,354.73	-19.19	-1.40%
SET 50 Index	841.20	-9.35	-1.10%
SET 100 Index	1,861.41	-21.58	-1.15%
MAI Index	387.73	-3.36	-0.86%
Volume (m share)	10,810.92		
Value (Btrm)	37,984.99		
P/E (x)	17.65		
DOW JONES	37,090.24	512.30	1.40%
NASDAQ	14,733.96	200.56	1.38%
FTSE100	7,548.44	5.67	0.08%
JAPAN	32,926.35	82.65	0.25%
HONG KONG	16,228.75	-145.75	-0.89%
KOREA	2,510.66	-24.61	-0.97%
SINGAPORE	3,104.26	1.95	0.06%
MALAYSIA	1,448.04	0.92	0.06%
CHINA	2,968.76	-34.68	-1.15%
PHILIPPINES	6,255.74	-36.65	-0.58%
VIETNAM	1,114.20	-13.43	-1.19%
INDONESIA	7,075.34	-49.97	-0.70%
INDIA	69,584.60	33.57	0.05%

SET Daily Trading (THB m)	Buy	Sell	Net
Local Institutions	2,880.56	2,888.11	-7.55
Proprietary Trading	2,728.65	2,841.37	-112.72
Foreign Investors	20,615.76	21,157.90	-542.14
Local Individuals	11,760.02	11,097.61	662.41

Bond Trading - Net (THB m)	Short-term (TTM<1Y)	Long-term (TTM>1Y)	Total
Asset Mgmt. Companies	9,908.79	1,531.29	11,440.08
Domestic Companies	2,802.74	410.16	3,212.90
Foreign Companies	1,563.77	1,883.37	3,447.15
Total Trading Value	47,697.13	25,598.10	73,295.23

Fixed Income	Close	Chg	Chg (%)
U.S. Bond Yield - 10Y (%)	4.00	-0.19	-4.48%

Commodities	Close	Chg	Chg (%)
WTI Crude (Nymex) (US\$/bbl)	69.47	0.86	1.25%
Brent Crude (US\$/bbl)	74.26	1.02	1.39%
Singapore GRM (US\$/bbl)	8.53	1.67	24.34%
Newcastle Coal (US\$/ton)	146.25	0.00	0.00%
Gold (Comex) (US\$/oz)	1982.30	4.50	0.23%
Baltic Dry Index	2438.00	-113.00	-4.43%

CURRENCY	Close	Chg	Chg (%)
USD/THB	35.27	-0.42	-1.17%
USD/JPY	142.56	-2.89	-1.99%
EUR/USD	1.09	0.01	0.72%

Source : Aspen, Bloomberg, ThaiBMA, Refinitiv

Technical Pick

กลยุทธ์ : SET Index ปรับตัวลดลงเกิดสัญญาณขายทางเทคนิคหลุดแนวรับสำคัญที่ 1370 ลงไป ทำให้แนวโน้มในระยะสั้นยังมีความเสี่ยงในการปรับตัวลดลงต่อเนื่องไปทดสอบแนวรับถัดไปที่ 1330 แต่ถ้าสามารถฟื้นตัวกลับขึ้นไปเหนือ 1370 จะมีแนวต้านถัดไปที่ 1390 และ 1410

CPF

แนวรับ : 18.50 และ 18.30
แนวต้าน : 19.00 และ 19.50
STOP LOSS ถ้าราคาหุ้นปิดต่ำกว่า 18.10

BGRIM

แนวรับ : 25.50 และ 25.25
แนวต้าน : 27.00 และ 28.00
STOP LOSS ถ้าราคาหุ้นปิดต่ำกว่า 24.80

Technical highlights

SET Index : แนวโน้มลงทดสอบ 1330 แนวต้านสำคัญ 1370

ทิศทางตลาด : SET Index ปิดที่ 1,357.97 จุด ลดลง 15.95 จุด มูลค่าการซื้อขาย 37,984 ล้านบาท ตลาดหุ้นไทยเมื่อวานปรับตัวลดลงเกิดสัญญาณขายทางเทคนิคหลุดแนวรับสำคัญที่ 1366-1370 ลงไปทำจุดต่ำสุดใหม่ ทำให้แนวโน้มในระยะสั้นยังมีความเสี่ยงในการปรับตัวลดลงไปทดสอบแนวรับที่ 1330

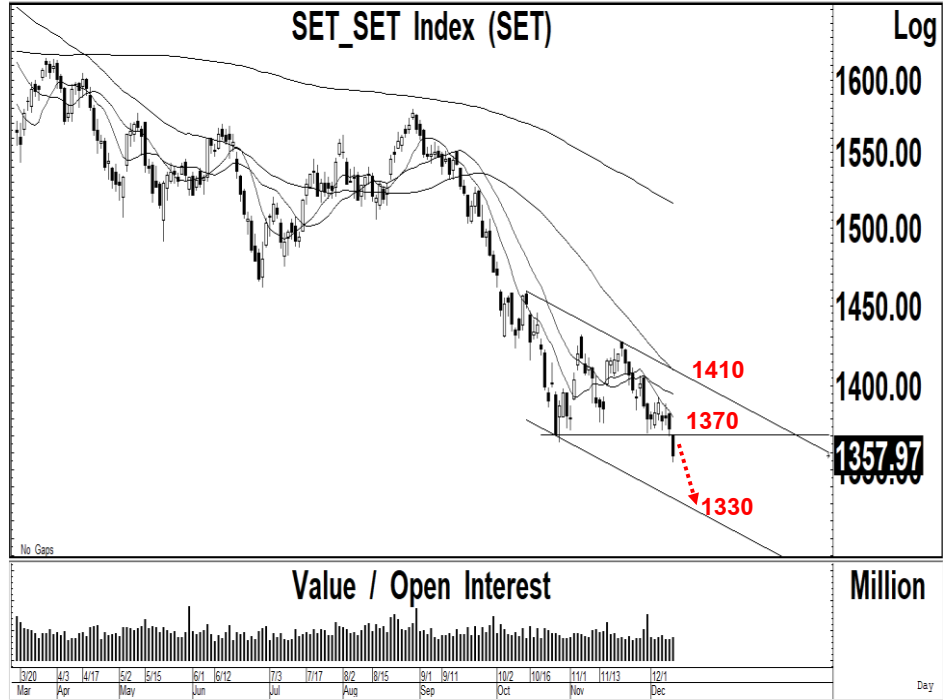

Daily: ปรับตัวลดลงเกิดสัญญาณขายทางเทคนิค หลุดแนวรับสำคัญที่ 1366-1370 ลงไป แต่มูลค่าการซื้อขายไม่สูงมาก หลังจากพยายามสร้างฐานเหนือแนวรับสำคัญที่ 1370 แต่ไม่สามารถฟื้นตัวกลับขึ้นไปได้ ทำให้แนวโน้มในระยะสั้นยังมีความเสี่ยงในการปรับตัวลดลงต่อเนื่องไปทดสอบแนวรับถัดไปที่ 1330 ตามโครงสร้างขาลงในระยะสั้น แต่มีแนวต้านสำคัญที่ 1370 ถ้าฟื้นตัวกลับขึ้นไป จะมีโอกาสปรับตัวเพิ่มขึ้นต่อเนื่องไปทดสอบแนวต้านที่ 1390 และ 1410 เป็นแนวต้านสำคัญ

กลยุทธ์ : SET Index ปรับตัวลดลงเกิดสัญญาณขายทางเทคนิคหลุดแนวรับสำคัญที่ 1370 ลงไป ทำให้แนวโน้มในระยะสั้นยังมีความเสี่ยงในการปรับตัวลดลงต่อเนื่องไปทดสอบแนวรับถัดไปที่ 1330 แต่ถ้าสามารถฟื้นตัวกลับขึ้นไปเหนือ 1370 จะมีแนวต้านถัดไปที่ 1390 และ 1410

Most Active Value:		แนวรับ	แนวต้าน
CPALL	ซื้อที่แนวรับ 51.00 แนวต้าน 53.00	51.00 / 50.50	52.00 / 53.00
PTT	แนวต้านสำคัญ 36.00 ถ้าทะลุผ่านขึ้นไปได้ แนวต้านถัดไป 37.50 แนวรับ 35.00	35.00 / 34.50	36.00 / 36.50
BDMS	แนวโน้มลงทดสอบ 25.00 แนวต้าน 26.50-27.00	25.50 / 25.00	26.50 / 27.00
BBL	แนวรับสำคัญ 147-148 แนวต้าน 152	148 / 147	151 / 152
AOT	ซื้อที่แนวรับ 58.00 แนวต้าน 62.00	59.00 / 58.00	62.00 / 63.00
PTTEP	สัญญาณฟื้นตัว แนวต้าน 145 และ 147 แนวรับ 142 และ 140	142 / 140	145 / 147
BANPU	แนวโน้มลงทดสอบ 6.00 แนวต้านสำคัญ 6.60	6.20 / 6.00	6.50 / 6.60
PTTGC	สัญญาณขาย แนวรับ 36.00 แนวต้าน 39.00	37.00 / 36.00	38.00 / 39.00
SCB	เคลื่อนไหวในกรอบ 98.00-101	98.00 / 97.00	100 / 101
KTC	แนวรับสำคัญ 43.50-44.00 แนวต้าน 46.50-47.00	44.00 / 43.50	45.00 / 46.50

Charoen Pokphand Foods (CPF TB; THB 18.50) – ชื้อ

- แนวรับ : 18.50 และ 18.30
- แนวต้าน : 19.00 และ 19.50
- ราคาหุ้นเกิดสัญญาณฟื้นตัวทางเทคนิค หลังจากปรับตัวลดลงเกิดสัญญาณขายทางเทคนิคไปทดสอบจุดต่ำสุดเดิม พร้อมด้วยปริมาณการซื้อขายที่เพิ่มสูงขึ้น ทำให้แนวโน้มในระยะสั้นมีโอกาสฟื้นตัวเหนือแนวรับสำคัญกลับขึ้นไป
- MACD เคลื่อนไหวออกด้านข้างที่ระดับ 0 เครื่องมือทางเทคนิคชี้วัดแนวโน้มลงปรับตัวเพิ่มขึ้นเหนือแนวโน้มขึ้น RSI ปรับตัวเพิ่มขึ้นเหนือระดับ 40
- แนะนำซื้อ CPF โดยมีแนวรับที่ 18.50 และ 18.30 เพื่อคาดหวังการปรับตัวเพิ่มขึ้นไปทดสอบแนวต้านที่ 19.00 และ 19.50 เป็นจุดขายทำกำไร
- STOP LOSS ถ้าราคาหุ้นปิดต่ำกว่า 18.10

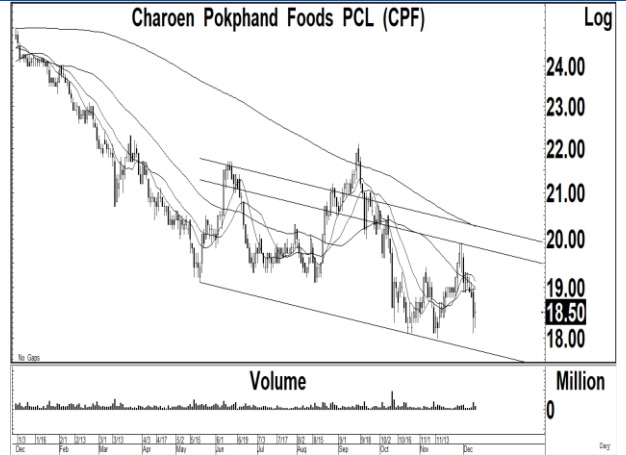

B.Grimm Power (BGRIM TB; THB 25.50) – ชื้อ

- แนวรับ : 25.50 และ 25.25
- แนวต้าน : 27.00 และ 28.00
- ราคาหุ้นปรับตัวลดลงไปทดสอบแนวรับของเส้นแนวโน้มขาขึ้น หลังจากปรับตัวเพิ่มขึ้นไปทดสอบแนวต้าน 27.00 ก่อนที่จะปรับตัวลดลงต่อเนื่อง แต่ปริมาณการซื้อขายไม่สูงมาก ทำให้แนวโน้มหลักยังมีโอกาสปรับตัวเพิ่มขึ้นต่อเนื่อง
- MACD ปรับตัวเพิ่มขึ้นเหนือเส้นค่าเฉลี่ยในแดนบวก เครื่องมือทางเทคนิคชี้วัดแนวโน้มลงปรับตัวเพิ่มขึ้นเหนือแนวโน้มลง RSI ปรับตัวเพิ่มขึ้นทดสอบระดับ 50
- แนะนำซื้อ BGRIM โดยมีแนวรับที่ 25.50 และ 25.25 เพื่อคาดหวังการปรับตัวเพิ่มขึ้นไปทดสอบแนวต้านที่ 27.00 และ 28.00 เป็นจุดขายทำกำไร
- STOP LOSS ถ้าราคาหุ้นปิดต่ำกว่า 24.80

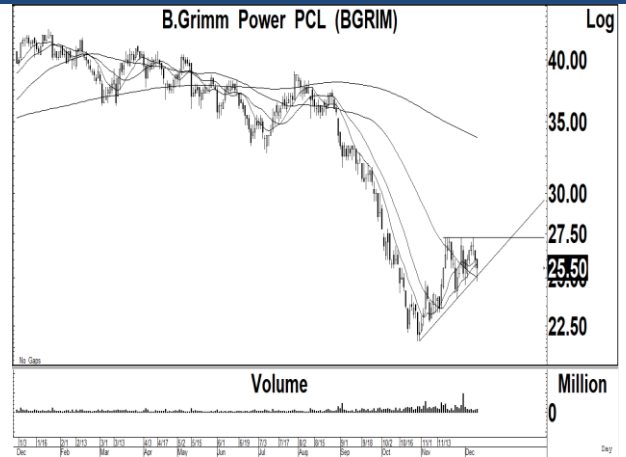

Trading Pick Follow up:

		แนวรับ	แนวต้าน
WARRIX	แนวโน้มขึ้นทดสอบ 6.90 และ 7.25 แนวรับสำคัญ 6.10	6.50 / 6.30	6.90 / 7.25
AP	แนวโน้มขึ้นทดสอบ 11.30 และ 11.60 แนวรับสำคัญ 10.40	10.80 / 10.60	11.30 / 11.60
DELTA	STOP LOSS หลังปิดต่ำกว่า 81.00 ลงไป แนวรับถัดไป 78.00 และ 76.00	81.00 / 78.00	83.00 / 85.00
MBK	แนวโน้มขึ้นทดสอบ 16.50 และ 16.70 แนวรับสำคัญ 15.30	15.70 / 15.30	16.50 / 16.70
TOA	แนวโน้มขึ้นทดสอบ 23.20 และ 24.00 แนวรับสำคัญ 21.50	21.80 / 21.50	23.20 / 24.00
PTG	STOP LOSS หลังปิดต่ำกว่า 8.60 ลงไป แนวรับถัดไป 8.40	8.60 / 8.40	8.90 / 9.00
SGC	STOP LOSS หลังปิดต่ำกว่า 1.57 ลงไป แนวรับถัดไป 1.40 และ 1.32	1.40 / 1.32	1.52 / 1.57
KLINIQ	STOP LOSS หลังปิดต่ำกว่า 37.25 ลงไป แนวรับถัดไป 36.00 และ 35.50	36.00 / 35.50	37.25 / 37.50

Thailand Derivative Market

SET50 Index Futures

S50Z23:840 ปรับตัวลดลงเกิดสัญญาณขายทางเทคนิคลงไปทำจุดต่ำสุดใหม่ ทดสอบระดับ 840 หลังจากฟื้นตัวไปทดสอบแนวต้านของเส้นแนวโน้มขาลงในระยะสั้นที่ 858 แต่ยังไม่สามารถทะลุผ่านขึ้นไปได้ ทำให้แนวโน้มในระยะสั้นยังมีความเสี่ยงในการปรับตัวลดลงไปทดสอบแนวรับถัดไปที่ 830 ตามกรอบแนวโน้มขาลง โดยมีแนวต้านสำคัญ 850 เป็นจุด STOP LOSS สถานะ Short

แนวรับ : 840 และ 830

แนวต้าน : 845 และ 850

คำแนะนำ: เราแนะนำให้ Open Short ใน S50Z23 ที่แนวต้าน 845 เพื่อคาดหวังการปรับตัวลดลงไปทดสอบแนวรับที่ 830

STOP LOSS สถานะ Short ถ้า S50Z23 ปรับตัวเพิ่มขึ้นเหนือ 850

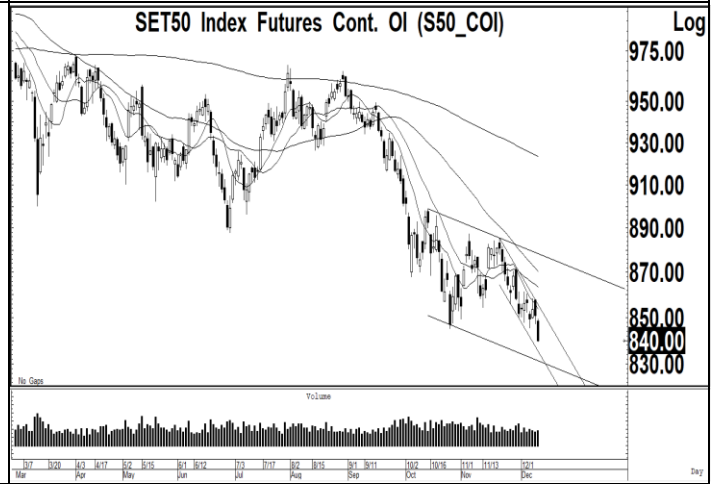
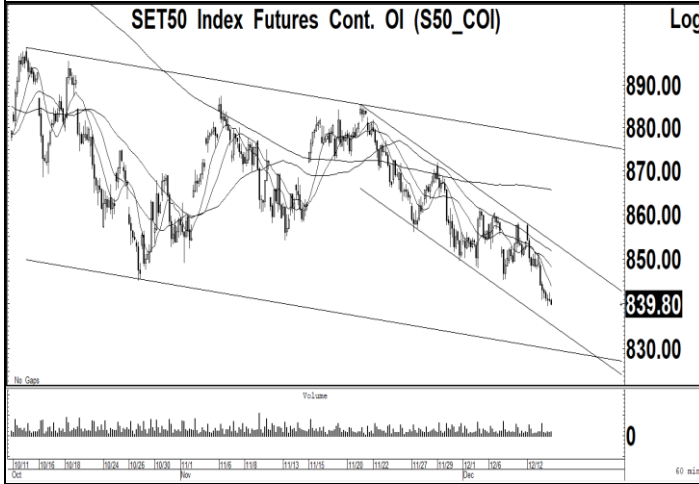
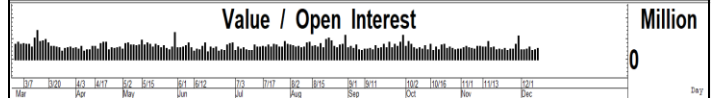
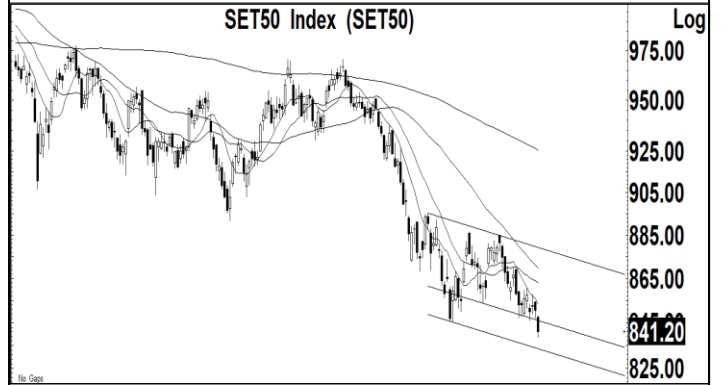

Thailand Derivative Market

Gold Spot:2036 ราคาทองคำปรับตัวเพิ่มขึ้นเกิดสัญญาณฟื้นตัวทางเทคนิคไปทดสอบแนวต้านที่ 2030-2035 หลังจากปรับตัวลดลงไปทดสอบแนวรับที่ 1970 ซึ่งเราแนะนำให้ขายทำกำไรสถานะ Short เพื่อรอการตีกลับ แต่การปรับตัวเพิ่มขึ้นเหนือระดับ 2015 ขึ้นไป จะมีแนวต้านถัดไปที่ 2050 และ 2080 แนวรับสำคัญ 2010 ถ้าหลุดจะเป็นสัญญาณขายทางเทคนิค ในขณะที่ค่าเงินปรับตัวลดลงหลังจากทดสอบแนวต้านที่ 37.50 แนวรับ 35.00

แนวรับ : 2020 และ 2000

แนวต้าน : 2040 และ 2050

คำแนะนำ: เราแนะนำให้ Open Short ใน GOZ23 ที่แนวต้าน 2040-2050 เพื่อคาดหวังการปรับตัวลดลงไปทดสอบ 2020 และ 2000

STOP LOSS สถานะ Short ถ้า GOZ23 ปรับตัวเพิ่มขึ้นเหนือ 2060

GF10Z23 แนวรับ 33800 และมีแนวต้าน 34300

10 Baht Gold Futures Cont. OI (GF10_COI)

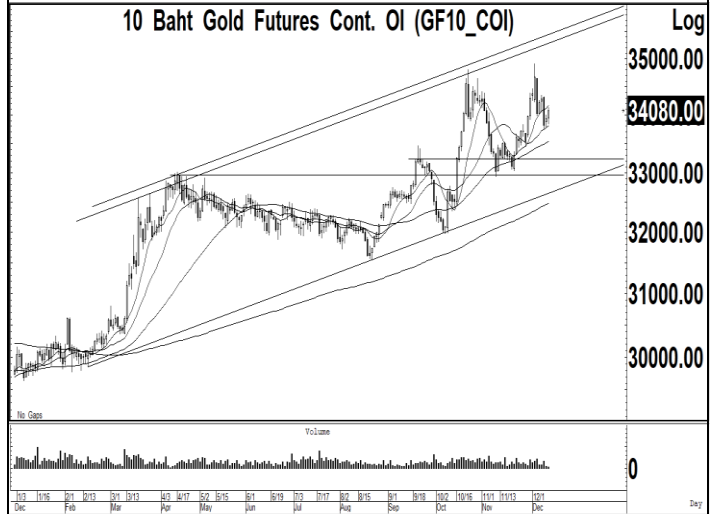

Gold Spot Price,RT (IQXGL)

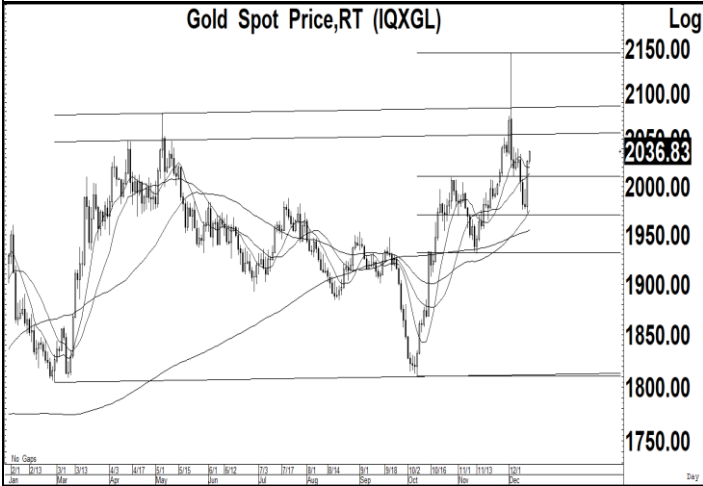

US Dollar/Thai Baht,RT (IQXUSTB)

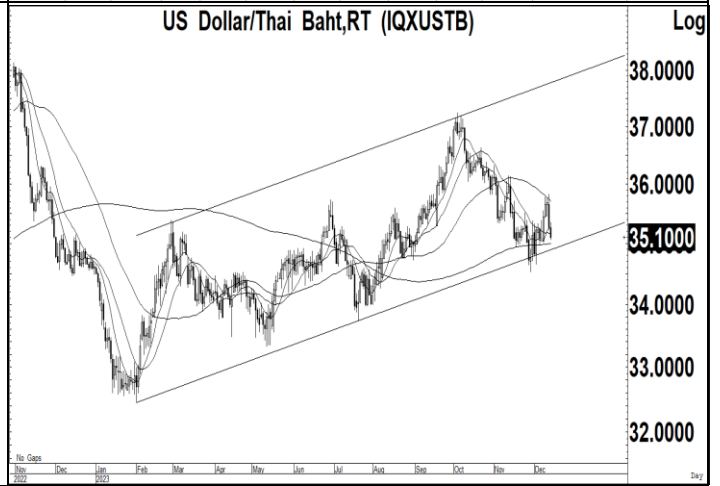

Thailand Derivative Market

<p>CBGZ23</p> <p>ราคาหุ้นปรับตัวลดลงเกิดสัญญาณขายทางเทคนิคลงไปทดสอบแนวรับของเส้นค่าเฉลี่ย 200 วันที่ 78.50 หลังจากปรับตัวเพิ่มขึ้นไปทดสอบแนวต้านของกรอบแนวโน้มขาลง ทำให้แนวโน้มของราคาหุ้นยังมีความเสี่ยงในการปรับตัวลดลงไปทดสอบแนวรับถัดไปที่ 75.00 และ 73.00 โดยมีแนวต้านสำคัญที่ 81.00</p> <p style="text-align: center;">แนวรับ : 75.00 และ 73.00</p> <p style="text-align: center;">แนวต้าน : 79.00 และ 80.00</p> <p>คำแนะนำ: เราแนะนำให้ Open Short ใน CBGZ23 ที่แนวต้าน 79.00 เพื่อคาดหวังการปรับตัวลงไปที่ทดสอบแนวรับที่ 75.00 และ 73.00</p> <p>STOP LOSS สถานะ Short ถ้า CBGZ23 ปรับตัวเพิ่มขึ้นเหนือ 81.00</p>	<p style="text-align: right;">110.00 100.00 90.00 79.00 70.00 60.00</p> <p style="text-align: right;">0</p> <p style="text-align: right;">Million</p>
<p>DELTAZ23X</p> <p>ราคาหุ้นปรับตัวลดลงเกิดสัญญาณขายทางเทคนิคที่แนวต้านสำคัญที่ 83.00 ลงไปทดสอบแนวรับที่ 81.00 หลังจากปรับตัวเพิ่มขึ้นเกิดสัญญาณฟื้นตัวทางเทคนิคแนวรับที่ 76.00 ถ้าหลุดจะมีโอกาสปรับตัวลดลงไปทดสอบแนวรับที่ 73.00 และ 69.00 ตามกรอบแนวโน้มขาลง</p> <p style="text-align: center;">แนวรับ : 81.00 และ 80.00</p> <p style="text-align: center;">แนวต้าน : 83.00 และ 85.00</p> <p>คำแนะนำ: เราแนะนำให้ STOP LOSS สถานะ Long ใน DELTAZ23 ถ้าปรับตัวลดลงต่ำกว่า 81.00 ลงไป แนวรับถัดไป 78.00 และ 76.00</p> <p>STOP LOSS สถานะ Long ถ้า DELTAZ23 ปรับตัวลดลงต่ำกว่า 81.00</p>	<p style="text-align: right;">Log</p> <p style="text-align: right;">100.00 90.00 81.50 70.00</p> <p style="text-align: right;">0</p> <p style="text-align: right;">Million</p>
<p>PTTEPZ23</p> <p>ราคาหุ้นปรับตัวเพิ่มขึ้นเกิดสัญญาณฟื้นตัวทางเทคนิคเหนือแนวรับของโครงสร้างการเคลื่อนไหวในระยะยาวที่ 138-140 หลังจากปรับตัวลดลงหลุดแนวรับสำคัญที่ 149 ลงไป ทำให้แนวโน้มของราคาหุ้นมีโอกาสฟื้นตัวทางเทคนิคในระยะสั้นเหนือแนวรับสำคัญ 136-140 โดยมีแนวต้านที่ 144 และ 147</p> <p style="text-align: center;">แนวรับ : 142 และ 140</p> <p style="text-align: center;">แนวต้าน : 145 และ 147</p> <p>คำแนะนำ: เราแนะนำให้ Open Long ใน PTTEPZ23 ที่แนวรับ 142 และ 140 เพื่อคาดหวังการปรับตัวเพิ่มขึ้นไปทดสอบแนวต้านที่ 145 และ 147</p> <p>STOP LOSS สถานะ Long ถ้า PTTEPZ23 ปรับตัวลดลงต่ำกว่า 136</p>	<p style="text-align: right;">Log</p> <p style="text-align: right;">160.00 150.00 142.50 130.00</p> <p style="text-align: right;">0</p> <p style="text-align: right;">Million</p>

ข่าวเด่นรอบวัน

STEC	<p>STEC ปรับใหญ่โฮลดิ้ง สู่มาร์เก็ตแคปแชนล.</p> <p>STEC ปรับโครงสร้างธุรกิจเป็นโฮลดิ้งต้นมาร์เก็ตแคปแตะ 1 แสนล้านบาท ใน 5-10 ปี ต้นกำไรแตะ 4 พันล้านบาท ผลักดันสัดส่วนรายได้ประจำ มุ่งขยายธุรกิจใหม่เป็น New S-Curve ดันงบเติบโต ส่วนธุรกิจก่อสร้างแข็งแกร่งทุนแบ็กล็อกกว่า 1 แสนล้านบาท ตั้งเป้าปี 2567 กว่า 4-5 หมื่นล้านบาท เน้นเมกะโปรเจกต์รัฐ แข่งขันไม่สูง –ทันหุ้น</p>
ANI	<p>ANI ชู 20 สายการบิน ขนส่ง 8 ชาติพร้อมดีด</p> <p>ANI ผู้นำธุรกิจตัวแทนขายระวางสินค้าสายการบินในอาเซียน โชว์ผลงาน 9 เดือนปี 2566 มีกำไรสุทธิ 651.8 ล้านบาท เพิ่มขึ้น 8.3% –ทันหุ้น</p>
KTC	<p>KTC รัฐแก้หนี้ไม่กดดัน มั่นใจปีหน้าโตทุกธุรกิจ</p> <p>KTC ชื่นนโยบายแก้หนี้กระทบไม่มาก ชี้หากลูกหนี้เรื้อรังปิดบัญชี เพื่อเข้าโครงการแปลงหนี้ระยะยาวจะเสียรายได้ดอกเบี้ยราว 18 ล้านบาทต่อเดือน เดินหน้ากลยุทธ์สอดคล้องกับมาตรการกำกับดูแล พร้อมเสนอทางเลือกให้ลูกค้า ย้ำเป้าหมายใช้จ่ายผ่านบัตรเครดิตโต 15%, สินเชื่อบุคคลโต 5% และสินเชื่อจำนำทะเบียนรถใหม่ 6 พันล้านบาท –ทันหุ้น</p>
SABUY	<p>เน็กเกิตชอร์ตมืออยู่จริง! SABUY พบหลักฐานชัด</p> <p>SABUY มีหลักฐานเด็ดมัด ชี้เจอ Naked Short Sell หลังตรวจสอบจดทะเบียน พบหุ้นของผู้ถือหุ้นใหญ่รายหนึ่งหายไป โดยไม่ได้ให้ยืมหุ้นรวม 20 ล้านหุ้น พร้อมเดินหน้าล่าผู้กระทำความผิด ชี้ระบบมีช่องโหว่ที่คัสโตเดียน ส่งหลักฐานให้ตลาดหลักทรัพย์แล้ว พร้อมเดินหน้าแจ้ง DSI กองปราบล่าผู้กระทำความผิด ชี้เป็นอาชญากรรมทางเศรษฐกิจ ทุบหุ้นไม่เป็นธรรม ทำให้ขาดความเชื่อมั่นวงใน –ทันหุ้น</p>
AH	<p>AH ขึ้นส่วนอีวีมาแรง รับโชคตัวแทนนางอิน</p> <p>AH แยมออเดออร์ขึ้นส่วนรถยนต์อีวี ไหลเข้าต่อเนื่อง หลังตลาดรถอีวีคึกคัก เผยปีนี้ผลิตขึ้นส่วนอีวีเพิ่มขึ้นจากปีก่อน ล่าสุดเป็นตัวแทนจำหน่ายรถยนต์ Changan ด้วย ย้ำผลงานปีนี้โต 15% –ทันหุ้น</p>
SONIC	<p>SONIC ขนส่งโค้งท้ายพีคสุด ทุนเงินสด 400 ล. พร้อมลงทุน</p> <p>SONIC ตั้งเป้ารายได้ปี 2567 โต 15% เดินหน้าทำดีลควรววมโลจิสติกส์เสริมฐาน ไฮซีชันต้นยอดขนส่งไตรมาสสุดท้ายดีที่สุด ด้านบ็อกซ "สันติสุข โฆษณาภานันท์" โชว์เงินสด 400 ล้านบาท พร้อมลุยลงทุน แคมเปญลดราคาสินค้าเพียง 0.3 เท่า –ทันหุ้น</p>
CRD	<p>CRD ชีปีมั่งกรรับเหมาพื้น ดันแบ็กล็อกแตะพันล้าน</p> <p>CRD ฉายภาพธุรกิจปี 2567 เชื้อรับเหมาพื้น ดันแบ็กล็อก รับเหมากลับมาอยู่ที่ระดับพันล้านบาท จากปีนี้ 400 ล้านบาท เดินหน้าประมูลงานต้นปีเพียบ ฟากบอสใหญ่ "ธีรพัฒน์ จิรพิพัฒน์" เร่งกดดันทุนลด ตั้งเป้าเก็บหนี้ให้หมดภายในไตรมาส 1/2567 ลุยงานขยะเต็มสูบ –ทันหุ้น</p>

ข่าวเด่นรอบวัน

MASTER	<p>MASTER ลุยดีลใหม่ กูรูสองก้าโรนิวไฮต่อ</p> <p>MASTER มองทิศทางไตรมาส 4/2566 มั่นใจผลงานโตต่อเนื่อง เตรียมเปิดกระเป๋ารับส่วนแบ่งกำไรจากการลงทุน พร้อมเล็งหาดีลใหม่เพิ่ม แยมปัจจุบันเงินไอพีโอเหลือเกือบ 300 ล้านบาท สภาพคล่องแกร่ง –ทันสมัย</p>
TEKA	<p>TEKA แบ็กล็อกแน่น รายได้ปีนี้ชน 2.2 พันล. ขยายเลี้ยงฐานลูกค้า</p> <p>TEKA ย้ำปีนี้รายได้แตะ 2-2.2 พันล้านบาท พร้อมรักษาอัตรากำไรขั้นต้นไม่ต่ำกว่า 10-15% ไร่ร้างในมือ 3.2 พันล้านบาท "ดร.วีระศักดิ์ วานิชวัฒน์" ประกาศเดินหน้าขยายฐานลูกค้า เจาะตลาดอสังหาริมทรัพย์เชิงพาณิชย์ –ทันสมัย</p>
EKH	<p>EKH วางเป้าปีหน้าโต 10% แดกไลน์ลงทุนพ.จิตเวช</p> <p>EKH วางเป้าผลงานปี 2567 เติบโตตัวเลขสองหลัก หรือไม่น้อยกว่า 10% มองความต้องการบริการทางการแพทย์ ยังมีแนวโน้มขยายตัวสูงต่อเนื่อง รับอานิสงส์เปิดประเทศ-การเดินทางสะดวกมากขึ้น หนุนคนไข้ต่างชาติแห่เข้าใช้บริการ มั่นใจผลงานปี 2566 โตเข้าเป้า 10% –ทันสมัย</p>
FN	<p>FN ดีลพาร์ทเนอร์ร่วมทุนเสริมแกร่งอิฐฐานรายได้เพิ่ม</p> <p>FN วางแผนปี 2567 เร่งหาพาร์ทเนอร์ ร่วมสร้างการเติบโต และขยายพื้นที่ให้เข้ามาเพิ่มขึ้น ทางด้านช่องทางการขาย ลุยออนไลน์-ออฟไลน์เต็มสูบ เน้นบริหารสต็อกสินค้าเพื่อนำเงินสดต่อยอดธุรกิจ ด้านยอดขายไตรมาส 4/2566 คาดกลุ่มของฝากปีใหม่หนุน –ทันสมัย</p>
RATCH	<p>RATCH ลุ้นปี 2 ดีลส่งท้ายปี ทุ่มหมื่นล้านผุดนิเวศโปรเจกต์</p> <p>RATCH จับตาปลายปีเคาะบทสรุปลงทุน 2 ดีลใหม่เพิ่มเติม มั่นใจอีพิทาคาลีนปี 66 ยืนเหนือ 1.2 หมื่นล้านบาท แน่นนอน พร้อมวางแผนปี 67 อีพิทาคาลีนปี 67 จากปีก่อน อัดฉีดงบ 1.5 หมื่นล้านบาท เดินหน้าสร้างและ COD โครงการใน Pipeline และลงทุนควมรวมโปรเจกต์ใหม่ หวังหากำลังผลิตไฟฟ้าใหม่เต็มพอร์ตกว่า 700 เมกะวัตต์ –ทันสมัย</p>
WHAUP	<p>WHAUP ขายไฟเต็มพอร์ต เล็งปีนี้แตะ 300 เมกะวัตต์</p> <p>WHAUP เผยติดตั้ง Ford Solar Carpark กำลังผลิต 7.7 เมกะวัตต์ โครงการ Solar Carpark ที่ใหญ่ที่สุดในประเทศไทย พร้อม COD ในต้นปี 2567 เต็มพอร์ตกำลังผลิตเพิ่ม ขณะที่ภายในปีนี้บริษัทตั้งเป้ากำลังการผลิตสะสมรวม 300 เมกะวัตต์ ด้าน "สมเกียรติ เมสันธสุวรรณ" ส่งชุกูลยลงทุนสาธารณูปโภคและพลังงานหมุนเวียนในประเทศและต่างประเทศต่อเนื่อง –ทันสมัย</p>
KBANK	<p>KBANK ชูไพรเวตแบงกิ้ง เป้าหมายรายได้ปี 67 โต 20%</p> <p>KBANK ตั้งเป้าปี 2567 รายได้กลุ่มธุรกิจไพรเวตแบงกิ้งเติบโต 15-20% จากปี 2566 หลังรุกเจาะฐานลูกค้าใหม่-ขยายบริการเพิ่ม พร้อมลุยกลยุทธ์บริหารสินทรัพย์ครบวงจร หวังสร้างความมั่งคั่งส่งต่อรุ่นสู่รุ่น แถมมองสรรพาการเตรียมเก็บเงินได้ลงทุนนอกประเทศ เริ่มปีหน้าหนุนผู้ใช้บริการขยายตัว –ทันสมัย</p>

NVDR Trading

ประจำวัน 13 ธันวาคม 2566

NVDR TOP Value			
Top 25 NVDR Net Buy		Top 25 NVDR Net Sell	
1. BDMS	574,887,845	1. BBL	-320,731,701
2. PTTGC	280,229,091	2. DELTA	-240,316,157
3. GPSC	177,272,300	3. PTTEP	-214,486,186
4. TRUE	114,538,466	4. TOP	-93,318,768
5. AOT	102,970,900	5. KBANK	-83,785,715
6. CPALL	73,094,586	6. TIDLOR	-77,625,388
7. XO	71,940,273	7. AWC	-75,407,388
8. CPN	69,231,531	8. SCB	-71,897,354
9. BGRIM	67,895,019	9. PTT	-54,345,391
10. JMT	66,919,172	10. IVL	-52,770,782
11. BANPU	61,601,743	11. TASCO	-38,655,005
12. SCGP	46,947,975	12. COM7	-37,578,517
13. GULF	42,859,093	13. HMPRO	-36,513,870
14. AMATA	24,403,925	14. EGCO	-36,259,385
15. SPRC	24,271,700	15. SPALI	-35,528,050
16. CRC	22,844,044	16. HANA	-35,306,677
17. OSP	22,185,503	17. INTUCH	-28,727,118
18. CK	20,367,160	18. AP	-28,385,556
19. SINGER	19,516,500	19. JAS	-26,137,381
20. EA	15,540,566	20. SCC	-26,059,742
21. BCH	15,291,967	21. BTS	-24,899,507
22. RBF	12,032,070	22. IRPC	-23,528,213
23. MTC	11,128,100	23. JMART	-21,926,719
24. SIRI	9,410,424	24. ICHI	-21,340,140
25. MASTER	8,773,850	25. BCP	-18,524,492

NVDR TOP Volume			
Top 25 NVDR Net Buy		Top 25 NVDR Net Sell	
1. TRUE	22,631,377	1. AWC	-21,877,945
2. BDMS	22,327,694	2. JAS	-16,097,694
3. CIG	10,603,200	3. IRPC	-12,211,650
4. BANPU	9,759,672	4. XPG	-4,843,900
5. PTTGC	7,559,399	5. TIDLOR	-3,593,568
6. JCKH	6,381,500	6. DCC	-3,591,458
7. PSG	6,367,700	7. BTS	-3,528,816
8. SIRI	5,732,603	8. SINO	-3,455,200
9. TTB	4,458,198	9. GUNKUL	-3,127,034
10. BROOK	4,368,000	10. HMPRO	-3,078,405
11. GPSC	4,001,300	11. DELTA	-2,957,065
12. SPRC	3,171,100	12. SUPER	-2,724,000
13. XO	2,854,510	13. AP	-2,635,595
14. CCET	2,842,944	14. TASCO	-2,432,879
15. ANAN	2,819,800	15. WAVE	-2,208,799
16. BGRIM	2,705,212	16. BBL	-2,148,284
17. JMT	2,686,503	17. IVL	-2,138,856
18. CHG	2,140,106	18. SPALI	-2,059,800
19. BJCHI	2,047,600	19. NATION	-2,000,000
20. NWR	1,959,600	20. BLC	-1,894,800
21. AOT	1,743,021	21. TOP	-1,834,140
22. SINGER	1,715,100	22. RABBIT	-1,769,900
23. CPALL	1,439,723	23. KGEN	-1,760,500
24. WHA	1,374,032	24. PLANB	-1,742,650
25. SCGP	1,295,600	25. COM7	-1,717,493

ยอดสะสม 5 วันย้อนหลัง 6 ธันวาคม - 13 ธันวาคม 2566

NVDR TOP Value			
Top 25 NVDR Net Buy		Top 25 NVDR Net Sell	
1. CPF	2,096,791,024	1. PTTEP	-1,995,952,119
2. BDMS	1,024,150,505	2. AOT	-709,608,796
3. PTT	537,281,831	3. BANPU	-331,346,937
4. CPN	506,974,885	4. BBL	-277,330,473
5. TRUE	479,886,362	5. BH	-266,167,058
6. PTTGC	357,161,533	6. EA	-224,138,299
7. CPALL	162,080,512	7. BGRIM	-203,461,074
8. GPSC	110,460,684	8. AP	-200,015,315
9. IVL	107,482,068	9. HMPRO	-198,139,063
10. THG	102,750,769	10. EGCO	-197,806,061
11. XO	101,292,807	11. DELTA	-186,961,285
12. OR	99,704,936	12. TASCO	-182,195,718
13. KCE	97,743,217	13. HANA	-180,038,448
14. TISCO	95,198,105	14. AWC	-176,111,242
15. ICHI	94,568,965	15. INTUCH	-156,708,238
16. TOP	88,112,973	16. TIDLOR	-154,112,069
17. TU	77,822,332	17. RATCH	-137,922,235
18. BCH	70,755,941	18. COM7	-133,818,604
19. TTB	61,542,912	19. SPALI	-112,290,140
20. GULF	58,330,169	20. KBANK	-111,918,765
21. KTB	56,762,731	21. SAWAD	-99,683,831
22. SCC	45,492,867	22. CPAXT	-94,606,096
23. SPRC	44,683,072	23. TKN	-80,358,864
24. AMATA	44,412,621	24. TTA	-69,197,899
25. SCB	40,272,997	25. IRPC	-68,445,133

NVDR TOP Volume			
Top 25 NVDR Net Buy		Top 25 NVDR Net Sell	
1. CPF	109,902,762	1. AWC	-49,441,465
2. TRUE	92,418,366	2. BANPU	-46,004,103
3. BDMS	39,844,260	3. IRPC	-35,210,327
4. TTB	39,472,498	4. AP	-18,933,965
5. PTT	15,068,282	5. HMPRO	-16,517,065
6. ITD	12,418,210	6. PTTEP	-14,139,569
7. PSG	12,198,210	7. XPG	-13,254,980
8. SMART	10,768,010	8. GUNKUL	-12,650,151
9. CIG	9,932,770	9. AOT	-11,818,845
10. PTTGC	9,536,311	10. TASCO	-11,255,598
11. CPN	7,695,558	11. TTA	-11,186,371
12. BROOK	7,385,400	12. VGI	-9,356,540
13. ANAN	7,254,600	13. TKN	-8,627,163
14. ICHI	6,437,295	14. BGRIM	-7,600,226
15. JCKH	5,960,000	15. TIDLOR	-6,963,076
16. SPRC	5,785,050	16. WHA	-6,611,572
17. CHG	5,342,590	17. SPALI	-6,411,284
18. TU	5,184,308	18. ACE	-6,291,799
19. OR	4,964,660	19. COM7	-6,083,738
20. ECL	4,603,200	20. CV	-5,901,100
21. ONEE	4,157,850	21. PRM	-5,637,820
22. IVL	4,132,643	22. SC	-5,606,200
23. XO	3,932,523	23. EA	-5,117,309
24. LH	3,818,927	24. CCET	-4,813,207
25. RABBIT	3,760,293	25. DCC	-4,751,702

Source : SETSMART

ข้อมูลแบบรายงานการเปลี่ยนแปลงการถือหลักทรัพย์ของผู้บริหาร (แบบ 59) Change by Management

Date of report 13 December, 2023

Source : ก.ล.ด. (SEC)

ชื่อบริษัท	ชื่อผู้บริหาร	วิธีการได้มา/จำหน่าย	ประเภทหลักทรัพย์	วันที่ได้มา/จำหน่าย	จำนวน	ราคา
BAREIT	นาย อนวัช สิละวัฒนะวัฒนา	ซื้อ	หน่วยทรัสต์	12/12/2566	5,000	9.35
CCET	นางสาว เจ็ญ จุ โทล	ซื้อ	หุ้นสามัญ	13/12/2566	350,738	1.50
EP	นาย ยุทธ ชินสุภักกุล	ซื้อ	หุ้นสามัญ	12/12/2566	200	2.65
FTI	นาง วรญา ภูวพัชร	ซื้อ	หุ้นสามัญ	12/12/2566	160,500	2.08
FTI	นาย วิกร ภูวพัชร	ซื้อ	หุ้นสามัญ	12/12/2566	160,500	2.08
HFT	นาย หมิง ชัน เยน	ซื้อ	หุ้นสามัญ	12/12/2566	200	4.42
KCG	นาย ทรงธรรม เพียรพัฒนาวิทย์	ซื้อ	หุ้นสามัญ	12/12/2566	5,000	8.55
KCG	นาย ทรงธรรม เพียรพัฒนาวิทย์	ซื้อ	หุ้นสามัญ	12/12/2566	3,000	8.55
ORN	นาย ปริดิกร บุรณุปกรณ์	ซื้อ	หุ้นสามัญ	12/12/2566	300,000	0.89
ORN	นาย ปริดิกร บุรณุปกรณ์	ซื้อ	หุ้นสามัญ	12/12/2566	300,000	0.90
PCC	นาย กิตติ สัมฤทธิ์	ซื้อ	หุ้นสามัญ	12/12/2566	7,000	2.93
PROUD	นาย ภูมิพัฒน์ สีนาศรีเจริญ	ซื้อ	หุ้นสามัญ	13/12/2566	80,000	1.37
PROUD	นาย ภูมิพัฒน์ สีนาศรีเจริญ	ซื้อ	หุ้นสามัญ	12/12/2566	40,000	1.40
QLT	นาย กิตติ พัวถาวรสกุล	ซื้อ	หุ้นสามัญ	12/12/2566	555,800	2.93
SAF	นาย พิเศษ อริยเดชะวณิช	ซื้อ	หุ้นสามัญ	08/12/2566	13,000	0.86
SINO	นาย กฤษณ์พงษ์ บุญสุขโชติ	ซื้อ	หุ้นสามัญ	13/12/2566	100,000	1.40
SINO	นางสาว ฐิตารีย์ สิลาวัตินพนิช	ซื้อ	หุ้นสามัญ	13/12/2566	100,000	1.35
SONIC	นาย ปฏิภาณ เปล่งจรี	ซื้อ	หุ้นสามัญ	08/12/2566	119,700	1.73
SONIC	นาย ปฏิภาณ เปล่งจรี	ซื้อ	หุ้นสามัญ	08/12/2566	119,700	1.73
SONIC	นาย ปฏิภาณ เปล่งจรี	ซื้อ	หุ้นสามัญ	07/12/2566	15,300	1.76
SONIC	นาย ปฏิภาณ เปล่งจรี	ซื้อ	หุ้นสามัญ	30/11/2566	33,400	1.67
SPALI	นาย ประทีป ตั้งมดีธรรม	ซื้อ	หุ้นสามัญ	12/12/2566	1,350,000	17.68
SPALI	นาย ประทีป ตั้งมดีธรรม	ซื้อ	หุ้นสามัญ	08/12/2566	80,000	18.01
SPALI	นาง อัจฉรา ตั้งมดีธรรม	ซื้อ	หุ้นสามัญ	08/12/2566	80,000	18.01
SPALI	นาง อัจฉรา ตั้งมดีธรรม	ซื้อ	หุ้นสามัญ	12/12/2566	1,350,000	17.68
TRITN	นางสาว หลุยส์ เดชะอุบล	ซื้อ	หุ้นสามัญ	12/12/2566	31,673,700	0.13
TRT	นาย อวยชัย ศิริวงษา	ซื้อ	หุ้นสามัญ	07/12/2566	20,000	2.30
TRT	นาย อวยชัย ศิริวงษา	ซื้อ	หุ้นสามัญ	04/12/2566	33,800	2.28
HTC	พันเอก พัชร รัตกุล	ขาย	หุ้นสามัญ	12/12/2566	350,000	15.77
SCC	นาย ชุมพล ณ ลำเลียง	ขาย	หุ้นสามัญ	12/12/2566	60,000	290.50
SISB	นาง นริศ เลิศนามวงศ์วาน	ขาย	หุ้นสามัญ	12/12/2566	2,500	34.00

Revoked by Reporter

ข้อมูลการขายชอร์ต

13-Dec-2023

หลักทรัพย์	ปริมาณหุ้นที่ขายชอร์ต (หุ้น)	มูลค่าการขายชอร์ต (บาท)	%ปริมาณการขายชอร์ต	%มูลค่าการขายชอร์ต
1 HK01	209810	3,126,169.00	93.09	93.07
2 HKCE01	201810	3,450,951.00	90.63	90.61
3 BOL	24600	228,365.00	35.91	35.88
4 AIT	423700	1,607,818.00	33.36	33.39
5 ROJNA	447000	2,549,620.00	27.9	28.12
6 EASTW	90200	371,688.00	27.48	27.52
7 STA-R	708700	10,336,880.00	26.25	26.37
8 STGT	516800	3,126,110.00	25	25.13
9 TPIPP	702700	2,356,444.00	24.95	24.99
10 BTS	2865900	20,218,235.00	24.2	24.17
11 BPP	202900	2,820,530.00	23.71	23.83
12 BKI	3900	1,183,100.00	22.16	22.16
13 ACC	375700	173,818.00	20.9	21.07
14 GLOBAL	1053200	16,798,100.00	20.63	20.53
15 KEX	582900	2,276,828.00	19.73	19.76
16 MBK-R	352400	5,536,640.00	19.28	19.29
17 CPALL	8380200	431,412,225.00	19.14	19.18
18 SCAP	21900	74,460.00	18.65	18.72
19 HMPRO-R	3993300	47,285,600.00	18.58	18.55
20 CENTEL-R	231800	9,956,425.00	17.28	17.3
21 BLA-R	118300	2,285,800.00	16.61	16.65
22 CKP	376800	1,159,928.00	16.46	16.49
23 THG	71100	4,162,200.00	16.19	16.31
24 IVL-R	3788000	93,000,830.00	16.18	16.2
25 SPALI-R	1257800	21,731,350.00	16	16.04
26 ERW	1909200	9,643,550.00	15.89	15.88
27 BLAND	1230800	866,988.00	15.61	15.61
28 GFPT	365300	3,851,050.00	15.46	15.55
29 AMATA	709600	17,934,350.00	15.09	15.17
30 ADVANC	385100	84,074,400.00	15.13	15.14
31 WICE	44500	247,015.00	15.07	15.09
32 NTV	6400	230,950.00	15.06	15.06
33 SCC-R	251000	71,996,900.00	14.96	14.96
34 OR-R	1689500	33,381,500.00	14.95	14.96
35 TTB	8128100	12,695,313.00	14.81	14.76
36 PTG-R	836800	7,395,695.00	14.6	14.69
37 PSH-R	37800	457,380.00	14.54	14.6
38 BCPG	226700	1,924,365.00	14.26	14.26
39 THANI-R	890700	2,328,522.00	13.93	13.95
40 GUNKUL-R	4021700	10,146,698.00	13.95	13.94
41 SPRC	2331200	17,854,655.00	13.88	13.88
42 AEONTS-R	6700	994,950.00	13.81	13.81
43 SKY	215800	5,417,990.00	13.78	13.8
44 IRPC	9980500	19,144,917.00	13.56	13.56
45 CRC-R	1288200	48,712,900.00	13.48	13.52

หลักทรัพย์	ปริมาณหุ้นที่ขายชอร์ต (หุ้น)	มูลค่าการขายชอร์ต (บาท)	%ปริมาณการขายชอร์ต	%มูลค่าการขายชอร์ต
46 PTT	6391900	228,461,225.00	13.37	13.37
47 AP-R	1810300	19,554,090.00	13.31	13.3
48 KTC-R	2339600	102,831,100.00	13.27	13.27
49 KTB	3794000	69,687,420.00	13.14	13.12
50 COM7	1180600	25,885,130.00	13.06	13.07
51 TOP-R	1494900	76,137,525.00	13.01	13.02
52 THG-R	56300	3,294,025.00	12.82	12.91
53 BJC	427600	10,394,290.00	12.91	12.89
54 TU	1771900	26,518,300.00	12.75	12.76
55 TLI	1365600	12,078,275.00	12.58	12.7
56 BJC-R	420200	10,223,270.00	12.68	12.67
57 CPN-R	612400	39,773,350.00	12.64	12.64
58 AWC-R	7796100	26,977,914.00	12.56	12.59
59 LH	1792000	13,640,075.00	12.55	12.56
60 KKP	122500	5,862,825.00	12.58	12.56
61 SHR	291000	689,700.00	12.42	12.46
62 KSL	157400	396,398.00	12.33	12.38
63 FORTH-R	83500	1,600,600.00	12.36	12.35
64 TIPH	115200	3,359,300.00	12.22	12.26
65 BCP	677700	28,619,675.00	12.01	12.03
66 THCOM	462700	5,492,220.00	11.99	12
67 GULF-R	994400	44,296,225.00	11.72	11.71
68 BTS-R	1382400	9,765,215.00	11.67	11.67
69 DOHOME	1594000	18,330,190.00	11.44	11.59
70 INTUCH-R	179400	12,486,025.00	11.32	11.31
71 KCE-R	325500	17,600,100.00	11.21	11.25
72 KBANK	648100	82,390,200.00	11.21	11.23
73 BA-R	151700	2,175,530.00	11.18	11.21
74 CHG-R	1228100	3,622,570.00	10.99	10.99
75 BH-R	223100	47,745,600.00	10.97	10.96
76 HMPRO	2349800	27,902,570.00	10.93	10.95
77 DUSIT	32700	240,720.00	10.74	10.74
78 PRM	422400	2,097,966.00	10.65	10.66
79 AAV	1788100	3,442,277.00	10.62	10.6
80 SCB-R	860300	85,083,725.00	10.59	10.58
81 BAY	16300	452,325.00	10.42	10.49
82 SAT	24900	435,750.00	10.37	10.38
83 BEM-R	1549000	12,423,580.00	10.35	10.35
84 BANPU	13683700	87,884,495.00	10.01	10.07
85 BDMS	5853000	149,959,350.00	10.07	10.03
86 CK	528200	10,753,230.00	9.93	9.95
87 WHA	2530500	12,700,625.00	9.83	9.84
88 TPIPL	225100	308,387.00	9.72	9.72
89 SC	708700	2,117,656.00	9.77	9.7
90 DMT	145000	1,769,740.00	9.75	9.69

หมายเหตุ :- %ปริมาณและมูลค่าการขายชอร์ต เปรียบเทียบกับปริมาณและมูลค่าการซื้อขายแบบ AOM

- " -R " ข้อมูลธุรกรรมขายชอร์ตในเอ็นวีดีอาร์

Source:SETSMART

Equity Index Futures - Trading Volume

13 December 2023

Volume, OI: Contracts

	Foreign Investor		Local Institutions		Local Investor		Total	
	Volume	%	Volume	%	Volume	%	Volume	OI
Long	100,909	41.69%	43,384	17.92%	97,778	40.39%		
Short	103,564	42.78%	42,118	17.40%	96,389	39.82%		
Net	-2,655	-	1,266	-	1,389	-	242,071	745,027

14 November 2023 - 13 December 2023 (1 Month)

Volume, OI: Contracts

	Foreign Investor		Local Institutions		Local Investor		Total	
	Volume	%	Volume	%	Volume	%	Volume	OI
Long	1,913,501	40.95%	689,766	14.76%	2,069,921	44.29%		
Short	1,974,389	42.25%	673,609	14.41%	2,025,190	43.34%		
Net	-60,888	-	16,157	-	44,731	-	4,673,188	745,027

3 January 2023 - 13 December 2023 (YTD)

	Foreign Investor		Local Institutions		Local Investor		Total	
	Volume	%	Volume	%	Volume	%	Volume	OI
Long	23,720,789	40.04%	8,836,160	14.91%	26,688,696	45.05%		
Short	24,062,636	40.62%	8,760,647	14.79%	26,422,362	44.60%		
Net	-341,847	-	75,513	-	266,334	-	59,245,645	745,027

Source: SETSMART

Rights & Benefits

December

December				
Monday	Tuesday	Wednesday	Thursday	Friday
				01-Dec
				TNH-XD@0.6
04-Dec	05-Dec	06-Dec	07-Dec	08-Dec
CTARAF-XN@0.132 LVMH01-XD@0 MULF-XD@0.129 PORT-W3-XE 1:1@3.3 RJH-XD@0.25 SSC-XD@0.52 TRC-XR 4:1@0.2		NVD480X-XD@0 SIA19-XD@0	PROSPECT-XD@0.22	AOT-XD@0.36
11-Dec	12-Dec	13-Dec	14-Dec	15-Dec
	CHO-XR 1.27@0.22 GVREIT-XD@0.1911	CHO-XW 30:4 TFFIF-XD@0.1057	ABFTH-XD@12 HPF-XN@0.07 LHSC-XD@0.165 MNIT-XD@0.027 M-STOR-XD@0.1 TSTE-XD@0.06	HPF-XD@0.04 JAS-XD@0.6 M-IL-XD@0.155 MNIT2-XD@0.045 QHPF-XD@0.125 UV-XD@0.09
18-Dec	19-Dec	20-Dec	21-Dec	22-Dec
		AIT-W2-XE 1:1@2 GIFT-XW 3:1 SOLAR-W1-XE 1:1@2	BABA80-XD@0 NOBLE-W2-XE 1:1.053@7.597	HYDRO-XW 2:1 HYDRO-XR 1.5:1@0.3 SYNTEC-XD@0.03
25-Dec	26-Dec	27-Dec	28-Dec	29-Dec
MORE-XW 2:1 MORE-XR 1:2@0.05	TWZ-W6-XE 1:1@0.1 TWZ-W7-XE 1:1@0.1	META-XW 45:4		

Remark *ND - No Dividend, XD - Cash Dividend, XD(ST) - Stock Dividend, XR - Rights for Common, XW - Rights for Warrant, XT - Rights for Transferable Subscription Right, XN - Capital Return, XB - Pre-emptive = Pre-emptive Rights

SOURCES: Stock Exchange of Thailand (SET)

Share Listing

December-2023

Monday	Tuesday	Wednesday	Thursday	Friday
				01-Dec Share Listing TKC - 6.4192 M Shares
04-Dec	05-Dec Father's Day	06-Dec Share Listing CIG - 55.556 M Shares DHOUSE - 66.667 M Shares	07-Dec Share Listing SIRI - 7.320 M Shares	08-Dec Share Listing CHO - 14.089 M Shares TKC - 18.000 M Shares
11-Dec Substitution for Constitution Day	12-Dec Share Listing SDC - 55.555 M Shares	13-Dec Share Listing DOD - 72 Shares EKH - 10.682 M Shares ICN - 42.048 M Shares INET - 15,632 Shares TKC - 10.200 M Shares	14-Dec New Listing ANI - 1,848 M Shares SET / Trans&Logisitc, IPO Pr. (Bt): 5.25 MGI - 210 M Shares MAI / Consumer, IPO Pr. (Bt) : 4.95 NATION-W4 - 2,711.980 M Shares 1(W):1(C) @0.25Bt (2Y TTM)	15-Dec
18-Dec	19-Dec	20-Dec	21-Dec	22-Dec
25-Dec	26-Dec	27-Dec	28-Dec	29-Dec

	Units	13-Dec-23	(%)	WTD	(%)	MTD	(%)	QTD	(%)	YTD	(%)
Refinery & Oil											
Dubai	USD/barrel	72.44	-5.4%	75.04	-2.6%	76.77	-8.0%	85.29	-1.6%	82.14	-15.3%
Brent	USD/barrel	74.07	0.8%	76.20	-6.2%	76.16	-8.4%	85.26	-1.7%	82.77	-18.3%
Nymex	USD/barrel	69.47	1.3%	69.83	-1.7%	70.87	-8.4%	78.61	-2.0%	75.93	-2.9%
Jet Oil	USD/barrel	96.32	-3.4%	102.30	-3.5%	101.41	-5.5%	109.51	-2.7%	105.13	-16.5%
Jet - Dubai Spread	USD/barrel	23.88	2.9%	27.26	-6.0%	24.64	3.2%	24.22	-6.4%	22.99	-20.3%
Diesel	USD/barrel	92.21	-4.1%	96.40	-5.0%	96.17	-6.8%	106.43	-4.6%	103.33	-21.0%
Diesel - Dubai Spread	USD/barrel	19.77	1.0%	21.36	-12.7%	19.40	-2.0%	21.14	-14.9%	21.19	-37.3%
Gasoline	USD/barrel	82.80	-3.3%	86.35	-5.8%	86.10	-6.7%	91.84	-8.2%	94.79	-16.3%
Gasoline-Dubai Spread	USD/barrel	10.36	14.0%	11.31	-22.5%	9.33	5.5%	6.55	-50.9%	12.65	-21.9%
Fuel Oil	USD/barrel	63.61	-3.3%	66.57	-6.5%	66.52	-5.4%	71.23	-9.4%	69.71	-12.4%
FO - Dubai Spread	USD/barrel	(8.83)	-18.1%	(8.47)	45.2%	(10.25)	-22.0%	(14.06)	74.2%	(12.43)	-28.8%
Natural Gas	USD/MMBtu	2.34	1.0%	2.36	-10.3%	2.54	-21.9%	3.30	-12.3%	3.80	-27.4%
NA Spot LPG Propane	US cent/gal	63.75	-1.5%	65.33	-6.2%	68.26	6.9%	66.73	-3.0%	71.36	-35.7%
NA Spot LPG Normal Butane	US cent/gal	98.00	-79.8%	101.50	-79.1%	100.72	-79.3%	84.11	-83.5%	85.74	-85.9%

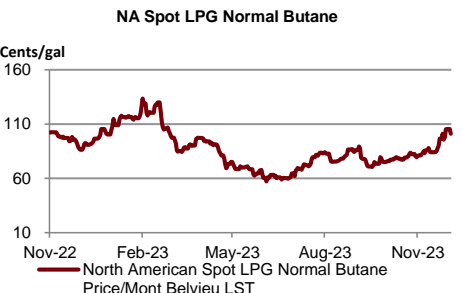
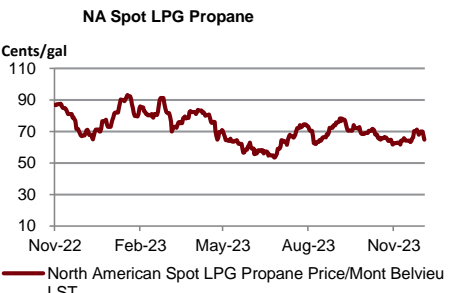
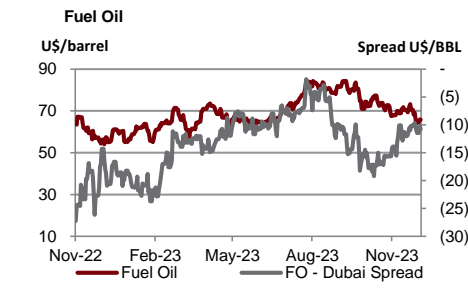
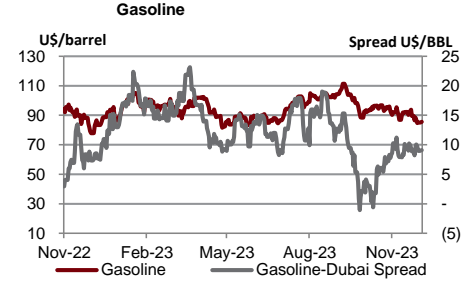
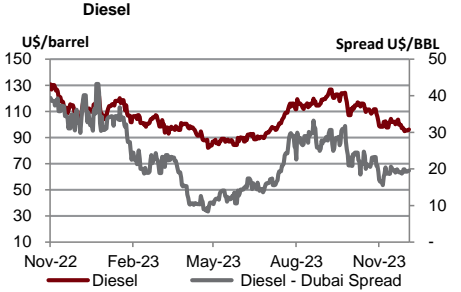
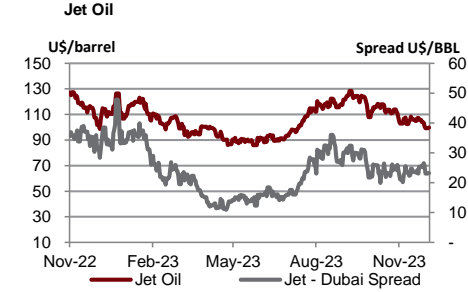
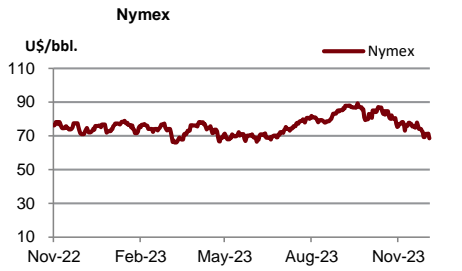
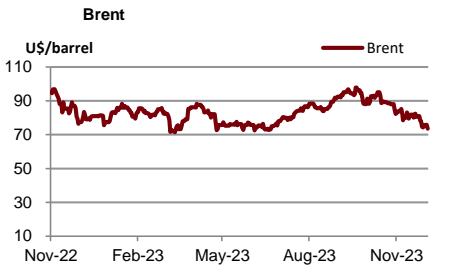
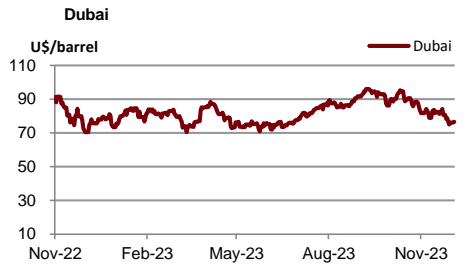

Source : Bloomberg

	Units	13-Dec-23	(%)	WTD	(%)	MTD	(%)	QTD	(%)	YTD	(%)
Soft Commodities											
Sugar #11 (World)	USd/lb.	21.97	-2.7%	22	-7.0%	23.59	-13.6%	26.50	5.5%	23.68	35.0%
Corn	USd/bu.	479.50	-1.2%	482	-1.0%	485.00	-0.2%	493.00	-3.4%	537.81	-11.6%
Wheat Future(Cbt)	USd/bu.	605.25	-3.2%	613	-2.9%	622.50	5.6%	600.19	-9.9%	687.44	-20.8%
Soybean Future	USd/bu.	1,326.25	-1.2%	1,341	1.2%	1,332.19	-2.7%	1,340.69	-1.5%	1,328.69	-0.9%
Soybean Meal	USD/T.	393.60	-2.0%	400	0.2%	399.90	-5.9%	405.46	4.6%	393.91	6.4%
Palm Oil	MYR/metric tonne	3,653.00	0.0%	3,653	0.5%	3,649.50	-2.2%	3,678.95	-3.2%	3,839.35	-25.1%
SHFE Natural Rubber	CNY/MT	13,445.00	-0.8%	13,485	0.9%	13,447.50	-5.9%	14,163.80	5.6%	13,117.10	-2.0%

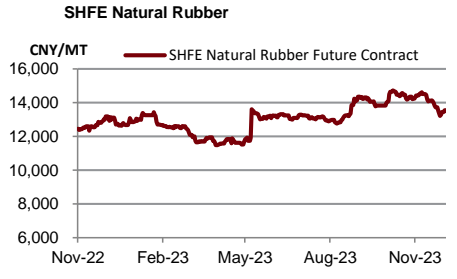
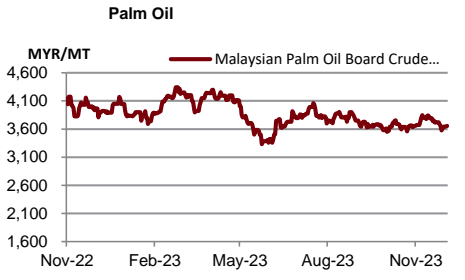
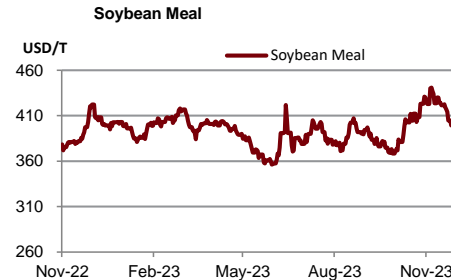
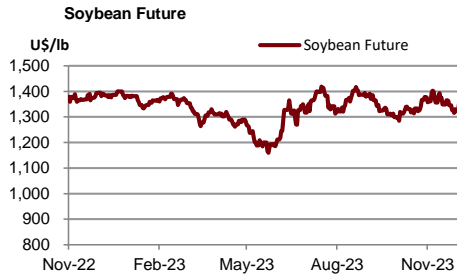
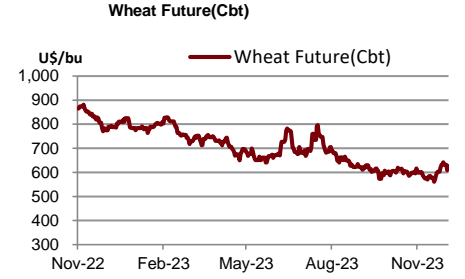
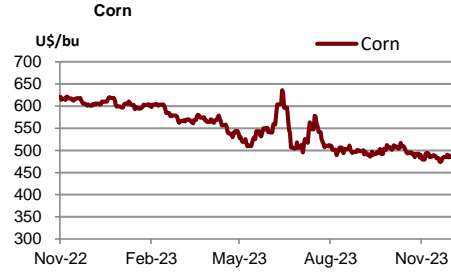
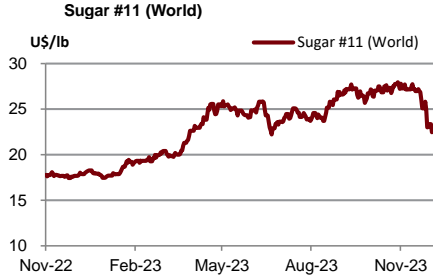

Source : Bloomberg

	Units	13-Dec-23	(%)	WTD	(%)	MTD	(%)	QTD	(%)	YTD	(%)
Shipping											
Baltic Dry Index (BDI)	USD	2,551.00	0.0%	2,530	-11.6%	2,821	54.1%	1,999	67.4%	1,349	-30.2%
Baltic Supramax Index (BSI)	USD	1,480.00	0.0%	1,493	-3.1%	1,522	27.4%	1,267	38.9%	1,009	-49.9%
Baltic Clean Tanker Index (BCTI)	USD	880.00	0.0%	870	2.6%	852	4.6%	805	10.7%	796	-35.3%
Baltic Dirty Tanker Index (BDTI)	USD	1,103.00	0.0%	1,111	-4.0%	1,147	-13.9%	1,225	47.7%	1,150	-17.3%

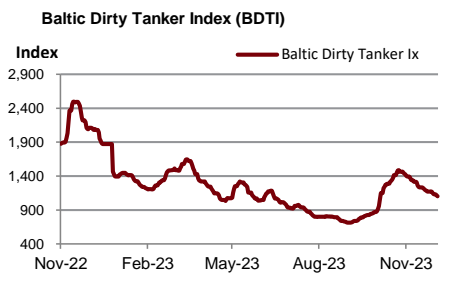
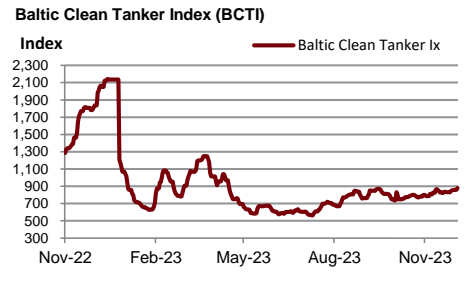
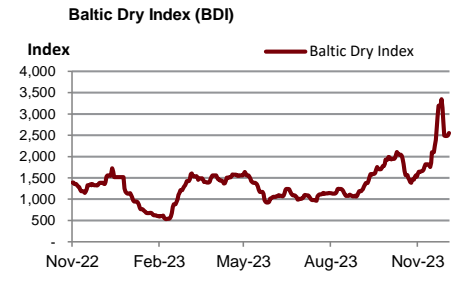

Source : Bloomberg

Metal	Units	13-Dec-23	(%)	WTD	(%)	MTD	(%)	QTD	(%)	YTD	(%)
Lme Aluminum Spot (\$)	USD/MT	2,075.25	0.0%	2,073	-1.9%	2,110	-4.2%	2,185	1.1%	2,255	-16.5%
Lme Alum Aly Spot (\$)	USD/MT	1,765.50	0.0%	1,765	0.1%	1,763	5.1%	1,634	-0.4%	1,830	-11.5%
Lme Nasaac Spot (\$)	USD/MT	2,255.50	0.0%	2,238	0.8%	2,224	0.6%	2,220	-6.7%	2,335	-10.4%
Lme Copper Spot (\$)	USD/MT	8,259.75	0.0%	8,254	-0.4%	8,311	1.5%	8,103	-3.2%	8,486	-3.6%
Lme Lead Spot (\$)	USD/MT	2,002.00	0.0%	2,009	0.2%	2,016	-7.9%	2,138	-1.5%	2,141	-0.3%
Lme Nickel Spot (\$)	USD/MT	16,297.00	0.0%	16,343	0.4%	16,366	-3.9%	17,449	-14.4%	21,714	-15.3%
Lme Tin Spot (\$)	USD/MT	24,361.00	0.0%	24,248	0.4%	24,094	-0.3%	24,298	-9.3%	25,967	-16.7%
Gold Spot \$/Oz	USD/t oz.	2,027.74	2.4%	2,005	-0.8%	2,020	1.7%	1,964	1.9%	1,939	7.6%
Thailand Gold Bar Buying Prices	THB/15.244 grams	33,500.00	0.3%	33,792	0.5%	33,736	1.5%	33,216	3.8%	31,840	7.0%
Thailand Gold Bar Selling Price	THB/15.244 grams	33,600.00	0.3%	33,892	0.5%	33,836	1.5%	33,316	3.8%	31,940	7.0%
Thailand Gold Ornament Buying Price	THB/15.16 grams	32,897.20	0.3%	33,180	0.5%	33,127	1.5%	32,619	3.8%	31,268	7.0%
Thailand Gold Ornament Selling Price	THB/15.16 grams	34,100.00	0.3%	34,392	0.5%	34,336	1.5%	33,816	3.7%	32,440	6.8%

Lme Aluminum Spot (\$)

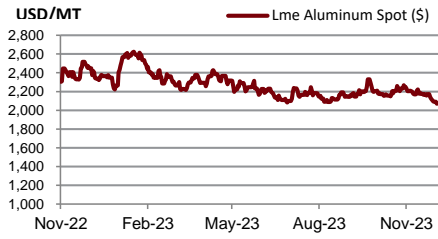

Lme Alum Aly Spot (\$)

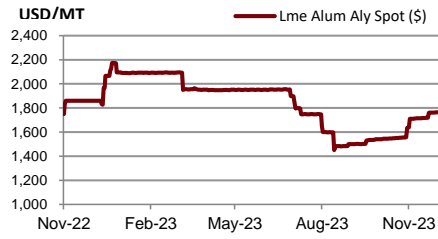

Lme Nasaac Spot (\$)

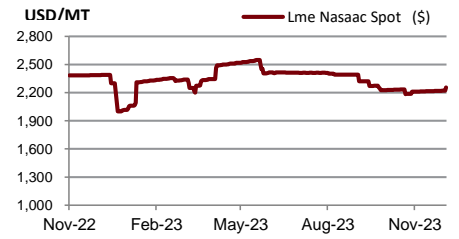

Lme Copper Spot (\$)

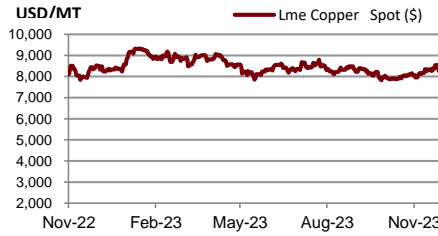

Lme Lead Spot (\$)

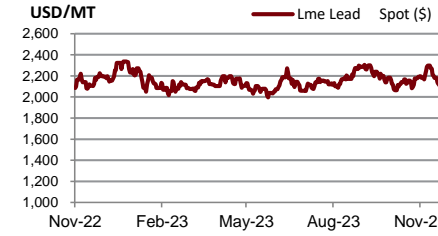

Lme Nickel Spot (\$)

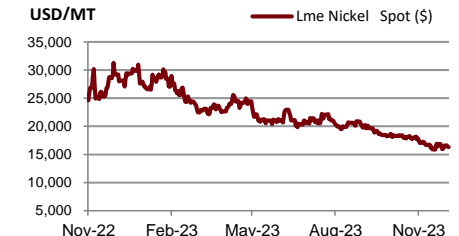

Lme Tin Spot (\$)

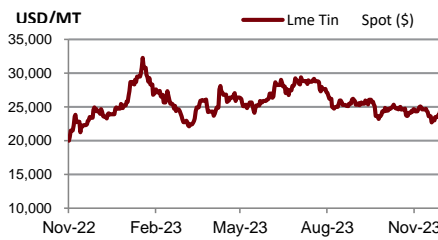

Gold Spot \$/Oz

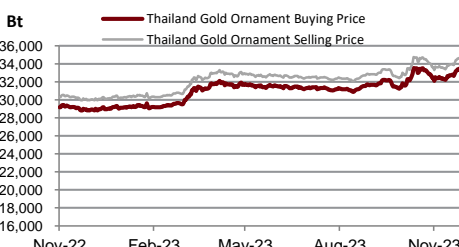
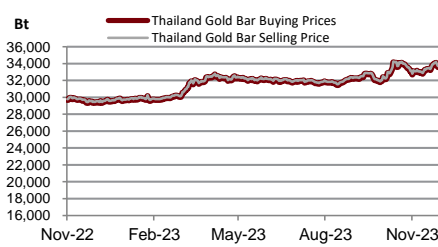
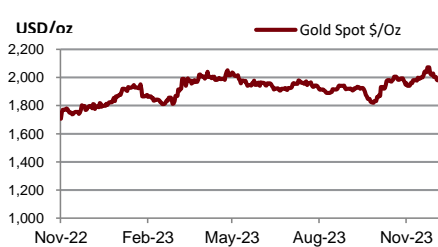

DISCLAIMER

การเสนอคำแนะนำ ข้อมูลบทวิเคราะห์ และการคาดการณ์ รวมทั้งการแสดงความคิดเห็นที่ปรากฏอยู่ในรายงานฉบับนี้ จัดทำขึ้นบนพื้นฐานของแหล่งข้อมูลที่ดีที่สุดที่ได้รับมา และพิจารณาเห็นว่าน่าเชื่อถือ แต่ทั้งนี้ทางบริษัทหลักทรัพย์ ซีจีเอส-ซีไอเอ็มบี (ประเทศไทย) จำกัด ไม่อาจรับรองความถูกต้องและความสมบูรณ์ของข้อมูลดังกล่าว ความเห็นที่แสดงไว้ในรายงานฉบับนี้ไม่ถือว่าการเสนอแนะหรือการชี้ชวนให้ซื้อหรือขายหลักทรัพย์ การนำไปใช้ซึ่งข้อมูล บทวิเคราะห์และการคาดการณ์ทั้งหลายที่ปรากฏอยู่ในรายงานฉบับนี้เป็นกรณำไปใช้โดยให้ผู้ใช้ยอมรับความเสี่ยงและเป็นดุลยพินิจของผู้ใช้แต่ผู้เดียว

คำนิยามของ RECOMMENDATION (คำแนะนำการลงทุน)

คำแนะนำในหุ้น

ADD: ในกรณีผลตอบแทนของหุ้นที่คาดการณ์มากกว่า 10% ในช่วงเวลา 12 เดือนข้างหน้า

HOLD: ในกรณีผลตอบแทนของหุ้นที่คาดการณ์อยู่ระหว่าง 0% ถึง 10% ในช่วงเวลา 12 เดือนข้างหน้า

REDUCE: ในกรณีผลตอบแทนของหุ้นที่คาดการณ์น้อยกว่า 0% ในช่วงเวลา 12 เดือนข้างหน้า

คำแนะนำในภาคอุตสาหกรรม

OVERWEIGHT: ในกรณีที่บริษัทจำนวนมากในอุตสาหกรรมที่คาดการณ์ว่ามีผลตอบแทนมากกว่า 10% ในช่วงเวลา 12 เดือนข้างหน้า

NEUTRAL: ในกรณีที่บริษัทจำนวนมากในอุตสาหกรรมที่คาดการณ์ว่ามีผลตอบแทนอยู่ระหว่าง 0% ถึง 10% ในช่วงเวลา 12 เดือนข้างหน้า

UNDERWEIGHT: ในกรณีที่บริษัทจำนวนมากในอุตสาหกรรมที่คาดการณ์ว่ามีผลตอบแทนน้อยกว่า 0% ในช่วงเวลา 12 เดือนข้างหน้า

รายงานการประเมินการกำกับดูแลกิจการ (CGR)

การเปิดเผยผลการสำรวจของสมาคมส่งเสริมสถาบันกรรมการบริษัทไทย (IOD) ในเรื่องการกำกับดูแลกิจการ (Corporate Governance) นี้เป็นการดำเนินการตามนโยบายของสำนักงานคณะกรรมการกำกับหลักทรัพย์และตลาดหลักทรัพย์ โดยการสำรวจของ IOD เป็นการสำรวจและประเมินจากข้อมูลของบริษัทจดทะเบียนในตลาดหลักทรัพย์แห่งประเทศไทย และตลาดหลักทรัพย์ เอ็มเอไอ ที่มีการเปิดเผยต่อสาธารณะ และเป็นข้อมูลให้ผู้ลงทุนทั่วไปสามารถเข้าถึงได้ ดังนั้นผลสำรวจดังกล่าวจึงเป็นการนำเสนอในมุมมองของบุคคลภายนอก โดยไม่ได้เป็นการประเมินการปฏิบัติ และมีได้มีการไขข้อข้อมูลภายในในการประเมิน

อนึ่ง ผลการสำรวจดังกล่าว เป็นผลการสำรวจ ณ วันที่ปรากฏในรายงานการกำกับดูแลกิจการบริษัทจดทะเบียนไทยเท่านั้น ดังนั้น ผลการสำรวจจึงอาจเปลี่ยนแปลงได้ภายหลังจากวันดังกล่าว ทั้งนี้ บริษัทหลักทรัพย์ ซีจีเอส-ซีไอเอ็มบี (ประเทศไทย) จำกัด มิได้ยืนยันหรือรับรองถึงความถูกต้องของผลสำรวจดังกล่าวแต่อย่างใด

ช่วงคะแนน	สัญลักษณ์	ความหมาย
90 – 100		ดีเลิศ
80 – 89		ดีมาก
70 - 79		ดี
60 – 69		ดีพอใช้
50 – 59		ผ่าน
ต่ำกว่า 50	No logo given	N/A

จะทำการเผยแพร่รายชื่อเฉพาะบริษัทที่ได้คะแนนอยู่ในระดับ “ดี” ขึ้นไป ซึ่งมี 3 กลุ่มคือ “ดี” “ดีมาก” และ “ดีเลิศ” โดยประกาศรายชื่อบริษัทในแต่ละกลุ่มเรียงตามลำดับตัวอักษรชื่อย่อบริษัทในภาษาอังกฤษ

รายงานการประเมินการกำกับดูแลกิจการ (CGR) โดยสมาคมส่งเสริมสถาบันกรรมการบริษัทไทย 2565



AAV	ADVANC	AF	AH	AIRA	AJ	AKP	AKR	ALLA	ALT	AMA	AMARIN
AMATA	AMATAV	ANAN	AOT	AP	APURE	ARIP	ASP	ASW	AUCT	AWC	AYUD
BAFS	BAM	BANPU	BAY	BBIK	BBL	BCP	BCPG	BDMS	BEM	BEYOND	BGC
BGRIM	BIZ	BKI	BOL	BPP	BRR	BTS	BTW	BWG	CENTEL	CFRESH	CGH
CHEWA	CHO	CIMBT	CK	CKP	CM	CNT	COLOR	COM7	COMAN	COTTO	CPALL
CPF	CPI	CPN	CRC	CSS	DDD	DELTA	DEMCO	DOHOME	DRT	DTAC	DUSIT
EA	EASTW	ECF	ECL	EE	EGCO	EPG	ETC	ETE	FN	FNS	FPI
FPT	FSMART	FVC	GC	GEL	GFPT	GGC	GLAND	GLOBAL	GPI	GPSC	GRAMMY
GULF	GUNKUL	HANA	HARN	HENG	HMPRO	ICC	ICHI	III	ILINK	ILM	IND
INTUCH	IP	IRC	IRPC	ITEL	IVL	JTS	JWD	K	KBANK	KCE	KEX
KGI	KKP	KSL	KTB	KTC	LALIN	LANNA	LHFG	LIT	LOXLEY	LPN	LRH
LST	MACO	MAJOR	MAKRO	MALEE	MBK	MC	MCOT	METCO	MFEC	MINT	MONO
MOONG	MSC	MST	MTC	MVP	NCL	NEP	NER	NKI	NOBLE	NSI	NVD
NYT	OISHI	OR	ORI	OSP	OTO	PAP	PCSGH	PDG	PDJ	PG	PHOL
PLANB	PLANET	PLAT	PORT	PPS	PR9	PREB	PRG	PRM	PSH	PSL	PTG
PTT	PTTEP	PTTGC	PYLON	Q-CON	QH	QTC	RATCH	RBF	RS	S	S&J
SAAM	SABINA	SAMART	SAMTEL	SAT	SC	SCB	SCC	SCCC	SCG	SCGP	SCM
SCN	SDC	SEAFCO	SEAOIL	SE-ED	SELIC	SENA	SENAJ	SGF	SHR	SICT	SIRI
SIS	SITHAI	SMPK	SNC	SONIC	SORKON	SPALI	SPI	SPRC	SPVI	SSC	SSSC
SST	STA	STEC	STGT	STI	SUN	SUSCO	SUTHA	SVI	SYMC	SYNTEC	TACC
TASCO	TCAP	TEAMG	TFMAMA	THANA	THANI	THCOM	THG	THIP	THRE	THREL	TIPCO
TISCO	TK	TKN	TKS	TKT	TMILL	TMT	TNDT	TNITY	TOA	TOP	TPBI
TQM	TRC	TRUE	TSC	TSR	TSTE	TSTH	TTA	TTB	TTCL	TTW	TU
TVDH	TVI	TVO	TWPC	U	UAC	UBIS	UPOIC	UV	VCOM	VGI	VIH
WACOAL	WAVE	WHA	WHAUP	WICE	WINNER	XPG	ZEN				



2S	7UP	ABICO	ABM	ACE	ACG	ADB	ADD	AEONTS	AGE	AHC	AIE
AIT	ALUCON	AMANAH	AMR	APCO	APCS	AQUA	ARIN	ARROW	AS	ASAP	ASEFA
ASIA	ASIAN	ASIMAR	ASK	ASN	ATP30	B	BA	BC	BCH	BE8	BEC
BH	BIG	BJC	BJCHI	BLA	BR	BRI	BROOK	BSM	BYD	CBG	CEN
CHARAN	CHAYO	CHG	CHOTI	CHOW	CI	CIG	CITY	CIVIL	CMC	CPL	CPW
CRANE	CRD	CSC	CSP	CV	CWT	DCC	DHOUSE	DITTO	DMT	DOD	DPAIN
DV8	EASON	EFORL	ERW	ESSO	ESTAR	FE	FLOYD	FORTH	FSS	FTE	GBX
GCAP	GENCO	GJS	GTB	GYT	HEMP	HPT	HTC	HUMAN	HYDRO	ICN	IFS
IIG	IMH	INET	INGRS	INSET	INSURE	IRCP	IT	ITD	J	JAS	JCK
JCKH	JMT	JR	KBS	KCAR	KIAT	KISS	KK	KOOL	KTIS	KUMWEL	KUN
KWC	KWM	L&E	LDC	LEO	LH	LHK	M	MATCH	MBAX	MEGA	META
MFC	MGT	MICRO	MILL	MITSI	MK	MODERN	MTI	NATION	NBC	NCAP	NCH
NDR	NETBAY	NEX	NINE	NNCL	NOVA	NPK	NRF	NTV	NUSA	NWR	OCC
OGC	ONEE	PACO	PATO	PB	PICO	PIMO	PIN	PJW	PL	PLE	PM
PMTA	PPP	PPPM	PRAPAT	PRECHA	PRIME	PRIN	PRINC	PROEN	PROS	PROUD	PSG
PSTC	PT	PTC	QLT	RCL	RICHY	RJH	ROJNA	RPC	RT	RWI	S11
SA	SABUY	SAK	SALEE	SAMCO	SANKO	SAPPE	SAWAD	SCAP	SCI	SCP	SE
SECURE	SFLEX	SFP	SFT	SGP	SIAM	SINGER	SKE	SKN	SKR	SKY	SLP
SMART	SMD	SMIT	SMT	SNNP	SNP	SO	SPA	SPC	SPCG	SR	SRICHA
SSF	SSP	STANLY	STC	STPI	SUC	SVOA	SVT	SWC	SYNEX	TAE	TAKUNI
TCC	TCMC	TFG	TFI	TFM	TGH	TIDLOR	TIGER	TIPH	TITLE	TM	TMC
TMD	TMI	TNL	TNP	TNR	TOG	TPA	TPAC	TPCS	TPIPL	TPIPP	TPLAS
TPS	TQR	TRITN	TRT	TRU	TRV	TSE	TVT	TWP	UBE	UEC	UKEM
UMI	UOBKH	UP	UPF	UTP	VIBHA	VL	VPO	VRANDA	WGE	WIK	WIN
WINMED	WORK	WP	XO	YUASA	ZIGA						



A	A5	AI	ALL	ALPHAX	AMC	APP	AQ	AU	B52	BEAUTY	BGT
BLAND	BM	BROCK	BSBM	BTNC	CAZ	CCP	CGD	CMAN	CMO	CMR	CPANEL
CPT	CSR	CTW	D	DCON	EKH	EMC	EP	EVER	F&D	FMT	GIFT
GLOCON	GLORY	GREEN	GSC	HL	HTECH	IHL	INOX	JAK	JMART	JSP	JUBILE
KASET	KCM	KWI	KYE	LEE	LPH	MATI	M-CHAI	MCS	MDX	MENA	MJD
MORE	MPIC	MUD	NC	NEWS	NFC	NSL	NV	PAF	PEACE	PF	PK
PPM	PRAKIT	PTECH	PTL	RAM	ROCK	RP	RPH	RSP	SIMAT	SISB	SK
SOLAR	SPACK	SPG	SQ	STARK	STECH	SUPER	SVH	TC	TCCC	TCJ	TEAM
THE	THMUI	TKC	TNH	TNPC	TOPP	TPCH	TPOLY	TRUBB	TTI	TYCN	UMS
UNIQ	UPA	UREKA	VARO	W	WFX	WPH	YGG				

ข้อมูล Anti-Corruption Progress Indicator ของบริษัทจดทะเบียน

ได้รับการรับรอง

2S	7UP	ADVANC	AF	AI	AIE	AIRA	AJ	AKP	AMA	AMANAH	AMATA
AMATAV	AP	APCS	AS	ASIAN	ASK	ASP	AWC	AYUD	B	BAFS	BAM
BANPU	BAY	BBL	BCH	BCP	BCPG	BE8	BEC	BEYOND	BGC	BGRIM	BKI
BLA	BPP	BROOK	BRR	BSBM	BTS	BWG	CEN	CENTEL	CFRESH	CGH	CHEWA
CHOTI	CHOW	CIG	CIMBT	CM	CMC	COM7	COTTO	CPALL	CPF	CPI	CPL
CPN	CRC	CSC	DCC	DELTA	DEMCO	DIMET	DRT	DTAC	DUSIT	EA	EASTW
EGCO	EP	EPG	ERW	ESTAR	ETE	FE	FNS	FPI	FPT	FSMART	FSS
FTE	GBX	GC	GCAP	GEL	GFPT	GGC	GJS	GPI	GPSC	GSTEEL	GULF
GUNKUL	HANA	HARN	HEMP	HENG	HMPRO	HTC	ICC	ICHI	IFS	III	ILINK
INET	INSURE	INTUCH	IRC	IRPC	ITEL	IVL	JKN	JR	K	KASET	KBANK
KBS	KCAR	KCE	KGI	KKP	KSL	KTB	KTC	KWI	L&E	LANNA	LH
LHFG	LHK	LPN	LRH	M	MAJOR	MAKRO	MALEE	MATCH	MBAX	MBK	MC
MCOT	META	MFC	MFEC	MILL	MINT	MONO	MOONG	MSC	MST	MTC	MTI
NBC	NEP	NINE	NKI	NOBLE	NOK	NSI	NWR	OCC	OGC	ORI	PAP
PATO	PB	PCSGH	PDG	PDJ	PG	PHOL	PK	PL	PLANB	PLANET	PLAT
PM	PPP	PPPM	PPS	PR9	PREB	PRG	PRINC	PRM	PROS	PSH	PSL
PSTC	PT	PTG	PTT	PTTEP	PTTGC	PYLON	Q-CON	QH	QLT	QTC	RATCH
RML	RWI	S&J	SAAM	SABINA	SAPPE	SAT	SC	SCB	SCC	SCCC	SCG
SCGP	SCM	SCN	SEAOIL	SE-ED	SELIC	SENA	SGP	SINGER	SIRI	SITHAI	SKR
SMIT	SMK	SMPC	SNC	SNP	SORKON	SPACK	SPALI	SPC	SPI	SPRC	SRICHA
SSF	SSP	SSSC	SST	STA	STGT	STOWER	SUSCO	SVI	SYMC	SYNTEC	TAE
TAKUNI	TASCO	TCAP	TCCM	TFG	TFI	TFMAMA	TGH	THANI	THCOM	THIP	THRE
THREL	TIDLOR	TIPCO	TISCO	TKS	TKT	TMILL	TMT	TNITY	TNL	TNP	TNR
TOG	TOP	TOPP	TPA	TPCS	TPP	TRU	TRUE	TSC	TSTE	TSTH	TTA
TTB	TTCL	TU	TVDH	TVI	TVO	TWPC	U	UBE	UBIS	UEC	UKEM
UOBKH	UPF	UV	VGI	VIH	WACOAL	WHA	WHAUP	WICE	WIJK	XO	YUASA
ZEN	ZIGA										

ประกาศเจตนาสมัคร

AH	ALT	APCO	ASW	B52	CHG	CI	CPR	CPW	DDD
ECF	EKH	ETC	EVER	FLOYD	GLOBAL	ILM	INOX	J	JMART
KEX	KUMWEL	LDC	MEGA	NCAP	NOVA	NRF	NUSA	OR	PIMO
SAK	SIS	SSS	STECH	SUPER	SVT	TKN	TMD	TMI	TQM
VARO	VCOM	VIBHA	W	WIN					

ไม่เปิดเผยหรือไม่มีนโยบาย

4CS	3K-BAT	A	A5	AAI	AAV	ABICO	ABM	ACAP	ACC
ADB	ADD	AEONTS	AFC	AGE	AHC	AIT	AJA	AKR	ALL
ALUCON	AMARC	AMARIN	AMC	AMR	ANAN	AOT	APEX	APP	APURE
ARIN	ARIP	ARROW	ASAP	ASEFA	ASIA	ASIMAR	ASN	ATP30	AU
BBGI	BBIK	BC	BCT	BDMS	BEAUTY	BEM	BGT	BH	BIG
BIZ	BJC	BJCHI	BKD	BLAND	BLESS	BLISS	BM	BOL	BR
BSM	BTG	BTNC	BTW	BUI	BYD	CAZ	CBG	CCET	CCP
CH	CHARAN	CHAYO	CHIC	CHO	CITY	CIVIL	CK	CKP	CMAN
CNT	COLOR	COMAN	CPANEL	CPH	CPT	CRANE	CRD	CSP	CSR
CV	CWT	D	DCON	DITTO	DMT	DOD	DPAINT	DTCI	DV8
EE	EFORL	EMC	ESSO	F&D	FANCY	FMT	FN	FORTH	FTI
GIFT	GL	GLAND	GLOCON	GLORY	GRAMMY	GRAND	GREEN	GSC	GTB
HL	HPT	HTECH	HUMAN	HYDRO	ICN	IFEC	IHL	IIG	IMH
INSET	IP	IRCP	IT	ITD	ITNS	JAK	JAS	JCK	JCKH
JSP	JUBILE	JWD	KAMART	KC	KCC	KCM	KDH	KIAT	KISS
KKC	KLINIQ	KOOL	KTIS	KUN	KWC	KWM	KYE	LALIN	LEE
LOXLEY	LPH	LST	MACO	MANRIN	MATI	MAX	M-CHAI	MCS	MDX
MGT	MICRO	MIDA	MITSIB	MJD	MK	ML	MODERN	MORE	MPIC
NATION	NC	NCH	NCL	NDR	NER	NETBAY	NEW	NEWS	NEX
NPK	NSL	NTV	NV	NVD	NYT	OHTL	OISHI	ONEE	OSP
PACO	PAF	PCC	PEACE	PERM	PF	PICO	PIN	PJW	PLUS
POLY	POMPUI	PORT	POST	PPM	PRAKIT	PRAPAT	PRECHA	PRIME	PRIN
PROUD	PSG	PTC	PTECH	PTL	RAM	RBF	RCL	RICHY	RJH
ROJNA	RP	RPC	RPH	RSP	RT	S	S11	SA	SABUY
SAM	SAMART	SAMCO	SAMTEL	SANKO	SAUCE	SAWAD	SAWANG	SCAP	SCI
SE	SEAFCO	SECURE	SENAJ	SFLEX	SFP	SFT	SGF	SHANG	SHR
SIMAT	SISB	SK	SKE	SKN	SKY	SLM	SLP	SMART	SMD
SO	SOLAR	SONIC	SPA	SPCG	SPG	SPVI	SQ	SR	SSC
STC	STEC	STHAI	STI	STP	STPI	SUC	SUN	SUTHA	SVH
SYNEX	TACC	TAPAC	TC	TCC	TCCC	TCJ	TCOAT	TEAM	TEAMG
TFM	TGE	TGPRO	TH	THAI	THANA	THE	THG	THL	THMUI
TITLE	TK	TKC	TLI	TM	TMC	TMW	TNDT	TNH	TNPC
TPBI	TPCH	TPIPL	TPIPP	TPLAS	TPOLY	TPS	TQR	TR	TRC
TRV	TSE	TSF	TSR	TTI	TTT	TTW	TVT	TWP	TWZ
UMI	UMS	UNIQ	UP	UPA	UPOIC	UREKA	UTP	UVAN	VL
VRANDA	WAVE	WFX	WGE	WINMED	WINNER	WORK	WORLD	WP	WPH
YONG									