

**Today Selections >> SIRI, SPA, TIPCO**

Stock	S	R	Comment
<b>SIRI</b>	1.85	1.97	ลุ้นกำไรไตรมาสแรก เด็บโตโดดเด่น หนุนกำไรพิเศษจากการขายกิจการโรงเรียน
<b>SPA</b>	11.10	11.80	อวดกำไร 1Q66 โดดเด่น 50 ลบ. +270% QoQ ดีกว่าตลาดคาด
<b>TIPCO</b>	9.30	9.70	1Q66 อวดกำไร 231 ลบ โด 50 เท่า YoY

**Sell into strength**

- **Strategy:** ในเชิงกลยุทธ์ สำหรับผู้ที่ถือหุ้นตามที่เราแนะนำมา 2/3 ของพอร์ตจากสัปดาห์ก่อน แนะนำให้จังหวะหากดัชนีปรับตัวขึ้นในสัปดาห์นี้ในการ Lock profit ในส่วนที่เหลือ มองว่าภาพของดัชนีมีโอกาสตอรับเชิงบวกในระยะสั้น แต่หลังจากนั้นมีโอกาสเข้าสู่ภาวะ **Overhang** ในช่วงที่มีการเจรจาต่อรองจัดตั้งรัฐบาล รวมถึงการลงมติโหวตของส.ว. ในอีก 2 เดือนข้างหน้า
- **Positive first:** ประเมินภาพในระยะสั้น ตลาดหุ้นไทยมีโอกาสตอรับเชิงบวกไปก่อน คล้ายกับสถิติการเลือกตั้งในอดีต บนความคาดหวังที่ว่าพรรคก้าวไกลและพรรคเพื่อไทยจะมีการจับมือร่วมกันจัดตั้งรัฐบาลชุดใหม่ ซึ่งจะทำให้มีเสียงข้างมากในสภาล่างเกือบ 300 เสียง ถือเป็นจำนวนที่นั่งที่มีเสถียรภาพพอสมควร ทั้งนี้มีเกร็ดมีนาสนใจหลังการเลือกตั้ง 6 ครั้ง หลังสุด พบว่า Sector ที่มักปรับตัว Outperform ดัชนี SET ในช่วง 1 สัปดาห์หลังการเลือกตั้ง จะได้แก่ **MEDIA, PROP, ENER, HELTH, BANK** (รูปที่ 1)
- **A not-so-easy path:** อย่างไรก็ตามพอผ่านพ้นไปสักช่วงเวลาหนึ่ง ด้วยจำนวนเสียงของ 2 พรรครวมกันที่ยังไม่สามารถเปิดสวิตซ์สว. ได้แบบเบ็ดเสร็จ อาจทำให้การเมืองไทยตกอยู่ในภาวะสุญญากาศในช่วง 1-2 เดือนข้างหน้าไปก่อนได้ ดังนั้นโดยสรุป เราเชื่อว่ามีโอกาสสูงที่ภาพของตลาดหุ้นไทยหลังจากการเลือกตั้งครั้งนี้ จะคล้ายคลึงกับสถิติค่าเฉลี่ยที่เคยเกิดขึ้นในอดีต ที่บ่งชี้ว่า ปรากฏการณ์ Election rally มักสิ้นสุดลงในช่วง 1 สัปดาห์หลังจากการเลือกตั้งเสร็จสิ้นเท่านั้น โดยมีค่าเฉลี่ยของการปรับขึ้นของ SET ในสัปดาห์แรกนี้อยู่ที่ราว 3.2% (รูปที่ 2)
- **Key resistance:** ประเมินกรอบแนวต้านสำคัญของ SET Index ในช่วงถัดไปที่ไม่น่าผ่านได้แก่ระดับ 1610-1630 จุด ซึ่งเป็นระดับเทียบเท่าค่าเฉลี่ยผลตอบแทน 3.2% ในช่วง 1 สัปดาห์หลังการเลือกตั้งในอดีต และยังเป็นระดับดัชนีในกรณี Bull case ตามวิธี PE Model ของเรา
- **Short-term fund flow (if any):** ในส่วนของกระแส Fund flow นั้น ประเมินว่าในช่วง 1 สัปดาห์แรก อาจเห็นการซื้อสุทธิของนักลงทุนต่างชาติ คล้ายกับสถิติในอดีตเช่นกัน (ค่าเฉลี่ยอยู่ที่ 4.5 พันล้านบาท แต่เราเชื่อว่าพอนักลงทุนเริ่มตระหนักว่าสถานการณ์การจัดตั้งรัฐบาลในครั้งนี้อาจจะยังไม่จบสิ้น อาจทำให้พอผ่านพ้นสัปดาห์แรกไป แรงซื้อของนักลงทุนกลุ่มนี้มีโอกาสชะลอลงและเริ่มเห็นแรงขายสุทธิเข้ามาคล้ายกับในอดีตด้วยเช่นกัน (รูปที่ 3)

(อ่านรายละเอียดต่อหน้าหลัง)

**แนวรับ 1,539 แนวต้าน 1,578**
**บทวิเคราะห์วันนี้**

- **BTG** (ถือ ราคาเป้าหมาย 28 บาท) กำไร 1Q66 อ่อนตัว และยังมีปัจจัยกดดันต่อใน 2Q66
- **LH** (ซื้อ ราคาเป้าหมาย 10.70 บาท) Recurring Income เด็บโตได้ดี โครงการแนวราบยังคงหนุนการเติบโต
- **S** (ซื้อ เก็งกำไร ราคาเป้าหมาย 2.40 บาท) พร้อมเปิดตัวโครงการแนวราบใหม่ และเข้า High Season โรงแรมในต่างประเทศ
- **BAM** (ซื้อ ราคาเป้าหมาย 17 บาท) กำไร 1Q66 อ่อนตัวต่ำกว่าคาด ภาพรวมทั้งปีอาจดูไม่สูง

**Market Summary**

	Closed	+/-	%Chg
SET	1,561.35	-6.05	-0.39
SET50	947.72	-2.85	-0.30
SET100	2,108.37	-6.91	-0.33
Mai	501.57	-0.94	-0.19
Dow Jones	33,300.62	-8.89	-0.03
Nasdaq	12,284.74	-43.77	-0.36
Nikkei	29,388.30	+261.58	+0.90
Hang Seng	19,627.24	-116.55	-0.59
SET Mkt. Cap (Btmn)	19,153.67		
SET Turnover (Btmn)	57,109.23		
PER(x)	18.76		

**Stock Top Active**

KBANK	CPALL	AOT	MAKRO	BANPU
-------	-------	-----	-------	-------

**Sector Top Active**

ENERG	COMM	BANK
-------	------	------

**Investors Data – SET (Btmn)**

12 May.23	Buy	Sell	Net
Institution	6,282	5,606	676
Proprietary	4,458	4,025	433
Foreign	26,570	28,827	-2,258
Local	19,800	18,652	1,149
1-12 May.23	Buy	Sell	Net
Institution	53,182	37,169	16,013
Proprietary	26,775	27,971	-1,196
Foreign	175,001	180,083	-5,082
Local	107,291	117,026	-9,735

**Commodities**

	12 May.23	11 May.23	Chg	%Chg
Bt/US\$	33.78	33.80	-0.02	-0.06
US\$/Yuan	6.957	6.948	+0.01	+0.14
US Bond Yield 10y(%)	3.461	3.416	+0.04	+1.31
Brent Oil (US\$/bbl)	74.17	74.98	-0.81	-1.08
Nymex Oil (US\$/bbl)	70.04	70.87	-0.83	-1.17
Gold Spot (US\$/oz)	2,010.90	2,013.75	-2.85	-0.14
Baltic Dry Index	1,558.00	1,608.00	-50.00	-3.11
Dollar Index (DXYO)	102.70	102.07	+0.63	+0.62

**Today's Event**

- **DIF XD** 0.245 บาท
- **POPF XD** 0.26 บาท
- **PPF XD** 0.18 บาท
- **SIRIP XD** 0.055 บาท
- **SOLAR** ลุ้นหุ้นเข้า 108,824,000 หุ้น



**ณัฐชาต เมษมาลี**  
 CFA, FRM (ID: 31379)  
 E-mail: nuttachart@trinitythai.com

บริษัทหลักทรัพย์ ทรินิตี้ จำกัด, 179 อาคารบางกอก ซิตี้ ทาวเวอร์ ชั้น 25-26, 29 ถนนสาทรใต้ เขตสาทร กรุงเทพฯ 10120 โทรศัพท์ 0-2088-9100 โทรสาร 0-2088-9399

รายงานฉบับนี้จัดทำขึ้นโดยข้อมูลเท่าที่ปรากฏและเชื่อว่าเป็นที่น่าเชื่อถือได้แต่ไม่เป็นการยืนยันความถูกต้องและความสมบูรณ์ของข้อมูลนั้นๆ โดยบริษัทหลักทรัพย์ ทรินิตี้ จำกัด ผู้จัดทำขอสงวนสิทธิ์ในการเปลี่ยนแปลงความเห็นหรือประมาณการต่างๆ ที่ปรากฏในรายงานฉบับนี้โดยไม่ต้องแจ้งล่วงหน้า รายงานฉบับนี้มีวัตถุประสงค์เพื่อใช้ประกอบการตัดสินใจของนักลงทุน โดยไม่ได้เป็นการชี้แนะหรือชักชวนให้ นักลงทุนทำการซื้อหรือขายหลักทรัพย์ หรือตราสารทางการเงินใดๆ ที่ปรากฏในรายงาน

# Strategy

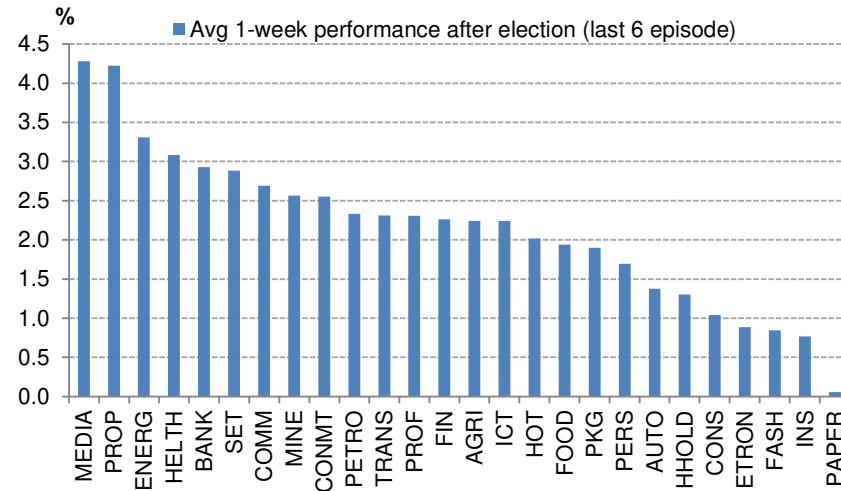
**รูปที่ 1: Sector performance โดยเฉลี่ยในช่วง 1 สัปดาห์หลังการเลือกตั้ง 6 ครั้ง หลังสุด**



Source: Trinity Research

**รูปที่ 2: นับตั้งแต่การเลือกตั้งปี 1992 ดัชนี SET มักปรับตัวขึ้น 1 สัปดาห์หลังการเลือกตั้งราว 3% โดยเฉลี่ย**

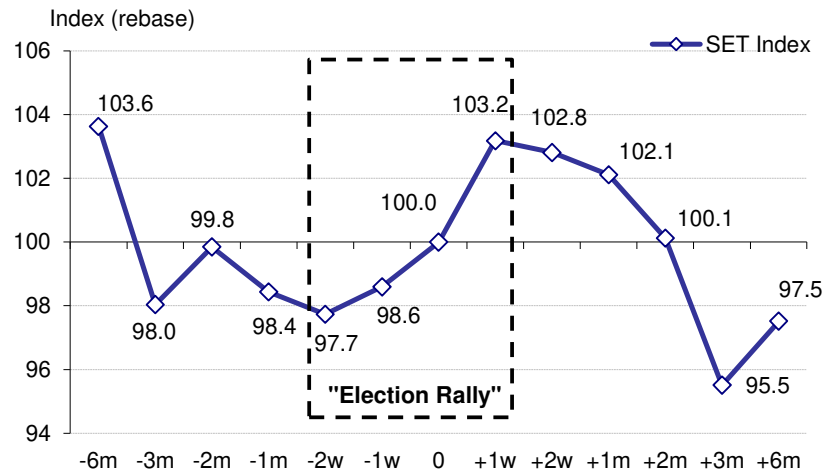

Source: Trinity Research

ณัฐชาติ เมฆมาดิน, CFA, FRM  
เลขทะเบียนนักวิเคราะห์: 031379  
nuttachart@trinitythai.com

## Strategy

**รูปที่ 3: หากไม่ใช้การเลือกตั้งที่มีลักษณะ Landslide victory โดยพรรคใดพรรคหนึ่ง นักลงทุนต่างชาติมักมีการซื้อสุทธิหุ้นไทยเพียงแค่อัตราเดียวหลังการเลือกตั้งเท่านั้น**

	1M prior		2W prior		1W prior		Episode	1W after		2W after		1M after	
	Foreigner	Local insti	Foreigner	Local insti	Foreigner	Local insti		Foreigner	Local insti	Foreigner	Local insti	Foreigner	Local insti
	3,804	2,443	4,224	1,328	3,283	1,075	13-Sep-92	1,982	1,076	3,043	779	4,030	-164
	9,575	-472	1,448	1,698	-263	476	2-Jul-95	8,142	2,233	11,942	1,124	12,852	-1,713
	349	-1,360	2,316	-1,049	491	-71	17-Nov-96	-2,801	317	-5,994	399	-10,851	1,995
	-726	201	-198	260	-32	211	6-Jan-01	4,355	298	6,673	-284	6,675	-443
	42,729	-17,350	8,854	-3,816	5,334	-1,382	6-Feb-05	11,726	-2,967	15,920	-5,470	26,493	-9,736
	-650	-16	3,249	-1,971	2,711	-472	2-Apr-06	20,580	-1,891	20,009	-1,760	18,183	-2,247
	-19,563	7,990	-16,549	3,678	-12,405	1,918	23-Dec-07	1,691	4,894	-11,890	5,543	-34,455	12,981
	-25,667	10,092	-5,444	8,077	-2,213	8,323	3-Jul-11	14,645	-635	12,116	-3,549	45,805	-21,272
	-13,665	3,475	-14,585	6,538	-12,931	2,218	2-Feb-14	-13,652	7,707	-16,398	12,738	-21,377	14,148
	-19,998	10,793	-5,701	9,078	-290	7,794	24-Mar-19	-1,836	-2,523	-1,656	1,367	1,750	9,365
<b>Avg</b>	-2,381	1,580	-2,238	2,382	-1,632	2,009		4,483	851	3,377	1,089	4,911	291
<b>Median</b>	-688	1,322	625	1,513	-147	775		3,169	308	4,858	589	5,353	-303

Source: Trinity Research

ณัฐชาติ เมฆมาดลิน, CFA, FRM  
 เลขทะเบียนนักวิเคราะห์: 031379  
 nuttachart@trinitythai.com

## Fund Flow

### Foreign Portfolio Investment in Equities (Asia ex. Japan)

	As at	Day	WTD Net	MTD Net	YTD Net
					Unit : US\$ mn
India	11-May	120.7	1,031.3	2,038.3	1,478.8
Indonesia	12-May	-64.7	-139.6	-189.6	1,084.0
Malaysia	11-May	-7.7	4.8	0.2	-478.8
Philippines	12-May	1.1	-12.4	-55.1	-539.1
South Korea	12-May	-221.0	-30.6	71.5	6,157.1
Sri Lanka	12-May	-0.1	-0.1	-0.2	3.4
Taiwan	12-May	-94.9	-469.6	-911.8	4,505.6
Thailand	12-May	-66.4	-138.3	-150.5	-2,027.0
Vietnam	12-May	0.8	-2.9	-26.5	84.4

Source: Bloomberg

## Net Foreign

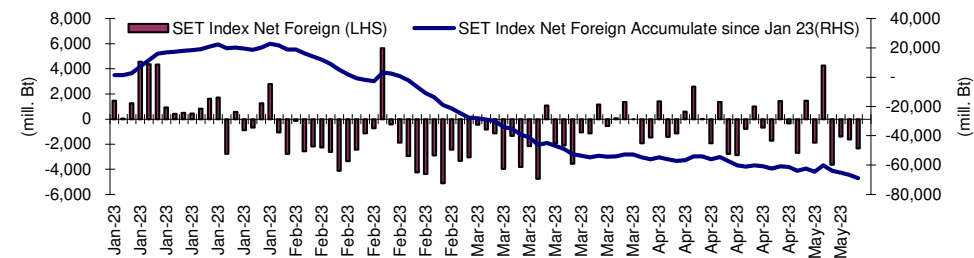
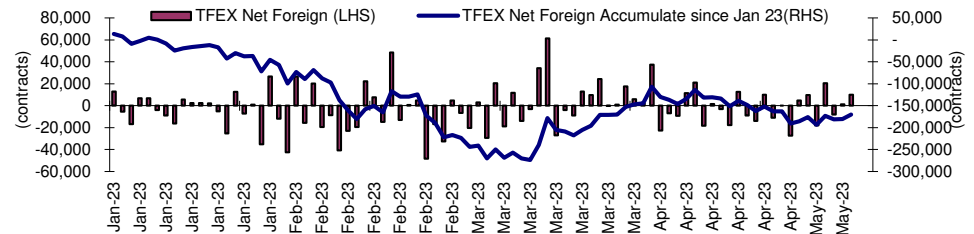

## Indicators to watch

	Last	Previous	% chg	1W Prior	1M Prior	Remark
VIX Index	26.52	24.80	6.9%	42.5%	30.4%	-
Ted Spread	0.37	0.27	38.8%	118.9%	219.5%	-
TTF (Thai Trust Fund)	11.27	11.25	0.2%	0.4%	6.1%	+
U.S.Dollar Index	102.71	102.07	0.6%	1.2%	1.2%	-
U.S.Bond Yield	3.46	3.38	2.4%	1.9%	1.0%	+
US Coal Index	7.5	6.87	9.2%	39.9%	58.2%	+
Emerging Asia Index (MXMS)	519.80	513.13	1.3%	-3.2%	-5.4%	+

Source: Bloomberg, Aspen

**Price performance of Stock in SET50**  
(for weekly: 3 - 12 May 2023)



**1 Week Performance**

Stock	12-May-23	%YTD	%-1W	%-1M	%-3M	%-6M	%-12M
<b>SET</b>	<b>1,561.35</b>	<b>-6</b>	<b>2</b>	<b>-2</b>	<b>-6</b>	<b>-5</b>	<b>-3</b>
<b>SET50</b>	<b>947.72</b>	<b>-4</b>	<b>2</b>	<b>-1</b>	<b>-4</b>	<b>-5</b>	<b>-1</b>
<b>BANK</b>	<b>384.59</b>	<b>-7</b>	<b>2</b>	<b>1</b>	<b>0</b>	<b>0</b>	<b>3</b>
BBL	162.00	33	2	3	-1	11	27
KBANK	135.50	-5	7	0	-5	-8	-7
KTB	18.70	42	2	9	9	6	26
SCB	105.50	-17	2	0	5	-1	-6
TISCO	92.25	-4	1	-9	-10	-5	3
TTB	1.49	1	1	6	6	10	14
<b>COMM</b>	<b>38,237.56</b>	<b>3</b>	<b>3</b>	<b>4</b>	<b>-2</b>	<b>7</b>	<b>2</b>
CRC	46.50	45	1	4	2	13	20
COM7	28.00	-33	7	5	-8	-8	-22
CPALL	66.50	13	4	8	-1	8	5
GLOBAL	18.60	-7	8	5	-10	-8	-13
HMPRO	14.50	0	2	1	-3	-2	-1
<b>CONMAT</b>	<b>8,770.40</b>	<b>-13</b>	<b>2</b>	<b>3</b>	<b>-5</b>	<b>-4</b>	<b>-6</b>
SCC	336.00	-13	3	6	-1	-2	-7
<b>ENERG</b>	<b>22,203.56</b>	<b>-10</b>	<b>2</b>	<b>-4</b>	<b>-8</b>	<b>-13</b>	<b>-8</b>
BANPU	8.15	-23	-10	-18	-25	-36	-31
BGRIM	39.50	-2	1	-1	-1	6	25
EA	67.50	-30	2	-12	-23	-31	-18
EGCO	152.00	-13	-1	-6	-11	-12	-6
GPSC	62.75	-29	-3	-8	-8	-7	2
GULF	52.50	15	2	-3	-2	0	14
OR	23.10	-14	4	8	6	-6	-13
PTT	32.25	-15	6	2	-1	-7	-12
PTTEP	146.00	24	0	-10	-11	-23	-5
RATCH	38.50	-14	3	-2	-10	-6	-3
TOP	47.25	-5	2	-10	-16	-14	-17
<b>ETRON</b>	<b>9,435.44</b>	<b>43</b>	<b>0</b>	<b>-18</b>	<b>-15</b>	<b>17</b>	<b>82</b>
DELTA	77.25	-81	1	-92	-91	-88	-77
<b>FIN</b>	<b>4,202.84</b>	<b>-25</b>	<b>7</b>	<b>1</b>	<b>-8</b>	<b>-8</b>	<b>-17</b>
JMT	42.75	-38	8	2	-15	-36	-38
KTC	55.75	-6	5	-1	-3	-6	-4
MTC	39.00	-34	10	6	8	7	-12
SAWAD	60.50	-2	8	7	9	39	20
TIDLOR	25.50	-30	17	-4	-13	-6	-28
<b>FOOD</b>	<b>11,560.27</b>	<b>-13</b>	<b>3</b>	<b>-1</b>	<b>-9</b>	<b>-10</b>	<b>-10</b>
CBG	77.00	-36	6	-10	-23	-22	-25
CPF	20.20	-21	-1	-3	-12	-20	-15
MINT	33.00	15	-1	6	-3	6	-1
OSP	31.25	-9	7	9	10	14	-7
TU	15.00	-23	10	13	-5	-14	-11
<b>HELTH</b>	<b>7,284.49</b>	<b>27</b>	<b>0</b>	<b>-1</b>	<b>1</b>	<b>-6</b>	<b>17</b>
BDMS	29.75	29	1	1	3	-5	19
BH	246.00	74	1	5	17	3	49
<b>ICT</b>	<b>165.27</b>	<b>-14</b>	<b>1</b>	<b>0</b>	<b>-3</b>	<b>1</b>	<b>-22</b>
ADVANC	221.00	-4	3	5	7	17	3
INTUCH	77.75	-3	3	4	4	8	9
JMART	20.30	-65	6	-4	-41	-57	-60
TRUE	7.65	N/A	-4	-7	N/A	N/A	N/A
<b>PKG</b>	<b>4,380.69</b>	<b>-33</b>	<b>-1</b>	<b>-2</b>	<b>-16</b>	<b>-21</b>	<b>-17</b>
SCGP	44.00	-36	-2	-2	-16	-23	-17
<b>PETRO</b>	<b>868.48</b>	<b>-23</b>	<b>0</b>	<b>-3</b>	<b>-16</b>	<b>-15</b>	<b>-16</b>
IVL	34.25	-21	1	1	-15	-20	-23
PTTGC	40.25	-31	-2	-8	-20	-16	-16
<b>PROP</b>	<b>257.44</b>	<b>7</b>	<b>0</b>	<b>-2</b>	<b>-6</b>	<b>-2</b>	<b>7</b>
AWC	5.45	17	2	-3	-7	-11	13
CPN	70.00	24	1	0	-6	-2	11
LH	8.85	1	-8	-10	-11	-7	1
<b>TRANS</b>	<b>356.89</b>	<b>6</b>	<b>1</b>	<b>0</b>	<b>-3</b>	<b>-5</b>	<b>3</b>
AOT	73.25	20	0	1	0	-3	10
BEM	9.00	7	4	0	-6	-4	9
BTS	7.70	-18	-1	1	-6	-8	-13
<b>TOURISM</b>	<b>675.99</b>	<b>43</b>	<b>-1</b>	<b>-2</b>	<b>-4</b>	<b>6</b>	<b>23</b>
CENDEL	55.00	76	0	0	-2	9	30

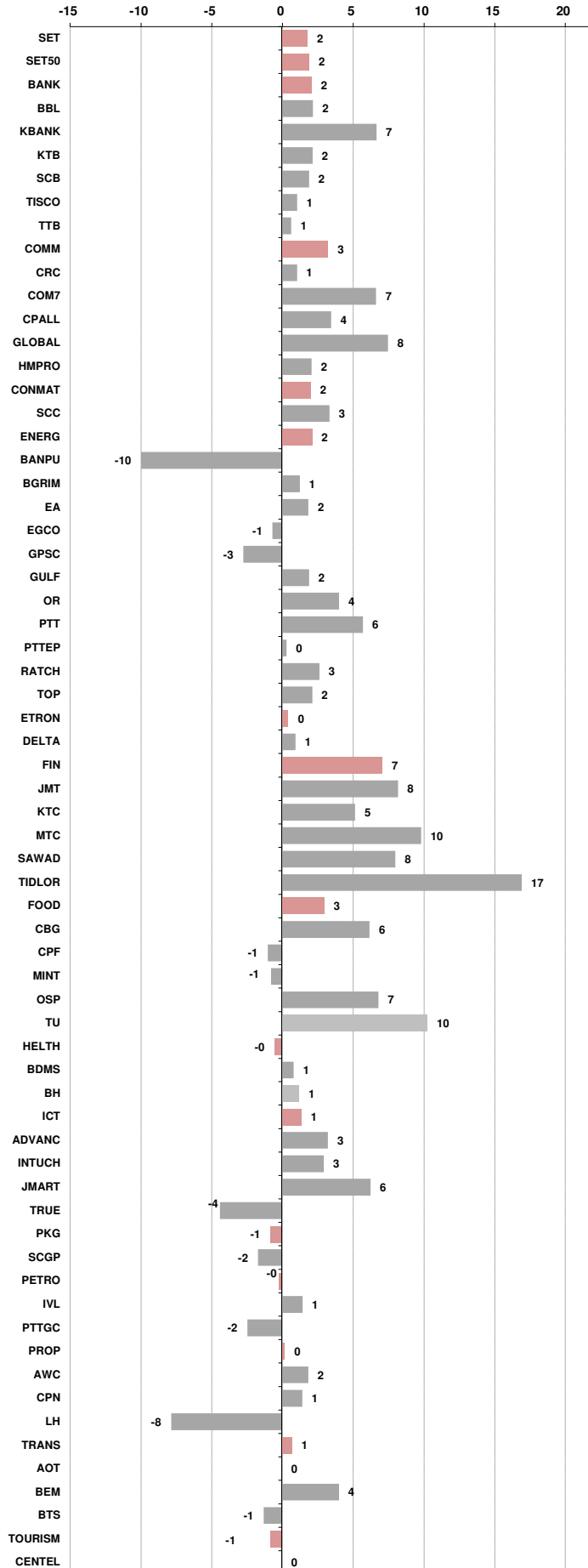



อัตราแลกเปลี่ยนวันนี้*		33.80	Change	0.00
------------------------	--	-------	--------	------

\*เปรียบเทียบ Transaction ล่าสุดกับก่อนหน้า (โดยไม่แยกว่าเป็นของ off-shore หรือ on-shore)

สินค้า	ตัวชี้ราคา	ปิดล่าสุด	ก่อนหน้า	ราคาปิดล่าสุด	ก่อนหน้า	เปลี่ยน +/-	%	หลักทรัพย์ที่เกี่ยวข้อง
เรือ <i>ปรับปรุง</i>	Baltic Dry Index (spot)	12-May-23	11-May-23	1,558	1,608	-50.00	-3.1%	PSL, TTA
	BHSI (Handy Size)	12-May-23	11-May-23	632	638	-6.00	-0.9%	
ยาง	(US Cents/kg)	12-May-23	11-May-23	157.00	154.70	+2.30	1.5%	STA, TRUBB
น้ำตาล	(Cent/Pound)	12-May-23	11-May-23	26.22	26.02	+0.20	0.8%	KSL
ถั่วเหลือง	(Cent\$/Bushel)	12-May-23	11-May-23	1,390.00	1,408.25	-18.25	-1.3%	TVO
น้ำมันปาล์ม	(US\$/ton)	12-May-23	11-May-23	3,648.00	3,629.00	+19.00	0.5%	CPI, LST, UPOIC, UVAN
สังกะสี	(US\$/ton)	12-May-23	11-May-23	2,588.00	2,627.50	-39.50	-1.5%	PDI
ทองคำ	(US\$/oz)	12-May-23	11-May-23	2,014.50	2,014.70	-0.20	0.0%	THL (Source:Aspen)
SPDR Gold Trust	(ton)	12-May-23	11-May-23	937.84	938.99	-1.15	-0.1%	
น้ำมันดิบ <i>ทุกวัน</i>	WTI (US\$/barrel)	12-May-23	11-May-23	70.04	70.87	-0.83	-1.2%	PTT, PTTEP, TOP, PTTGC, BCP
	Brent (US\$/barrel)	12-May-23	11-May-23	74.17	74.98	-0.81	-1.1%	(Source:Aspen)
ค่าการกลั่น <i>ทุกวัน</i>	GRM (US\$/barrel)	12-May-23	11-May-23	2.81	3.41	-0.60	0.0%	BCP, IRPC, PTTGC and TOP (Bloomberg)
น้ำมันทำความร้อน	Heating Oil (cent/gallon)	12-May-23	11-May-23	203.05	207.45	-4.40	-2.1%	BCP, IRPC, PTTGC and TOP (Bloomberg)
	Natural Gas(\$/MMBtu)	12-May-23	11-May-23	2.27	2.18	+0.09	3.9%	PTTEP, PTT, BANPU (Bloomberg)
ปิโตรเคมี	Naphtha (US\$/MT)	12-May-23	11-May-23	595.38	610.38	-15.00	-2.5%	PTTGC, SCC (เป็นต้นทุน)
	Ethylene (US\$/MT)	5-May-23	28-Apr-23	875	905	-30.00	-3.3%	PTTGC, SCC, IRPC (Bloomberg)
	Propylene (US\$/MT)	5-May-23	28-Apr-23	885	900	-15.00	-1.7%	PTTGC, SCC, IRPC
เหล็ก	HRC (US\$/ton) รีดร้อน	12-May-23	11-May-23	1,095.0	1,095.0	+0.00	0.0%	(Source:Bloomberg)
ถ่านหิน	NEX (US\$/ton)	12-May-23	5-May-23	169.51	183.57	-14.06	-7.7%	BANPU, LANNA, UMS
อาหาร	ไก่ (บาท/กก.)	31-Mar-23	28-Feb-23	39.25	40.00	-0.75	-1.9%	CPF, GFPT (Source: CPF)
	กุ้งVannamei(บาท/กก.)	31-Mar-23	28-Feb-23	160	160	+0.00	0.0%	CPF, CFRESH, SSF, ASIAN, TU
	สุกร (บาท/กก.)	31-Mar-23	28-Feb-23	82	84	-2.00	-2.4%	CPF

กราฟแสดงแนวโน้มราคา

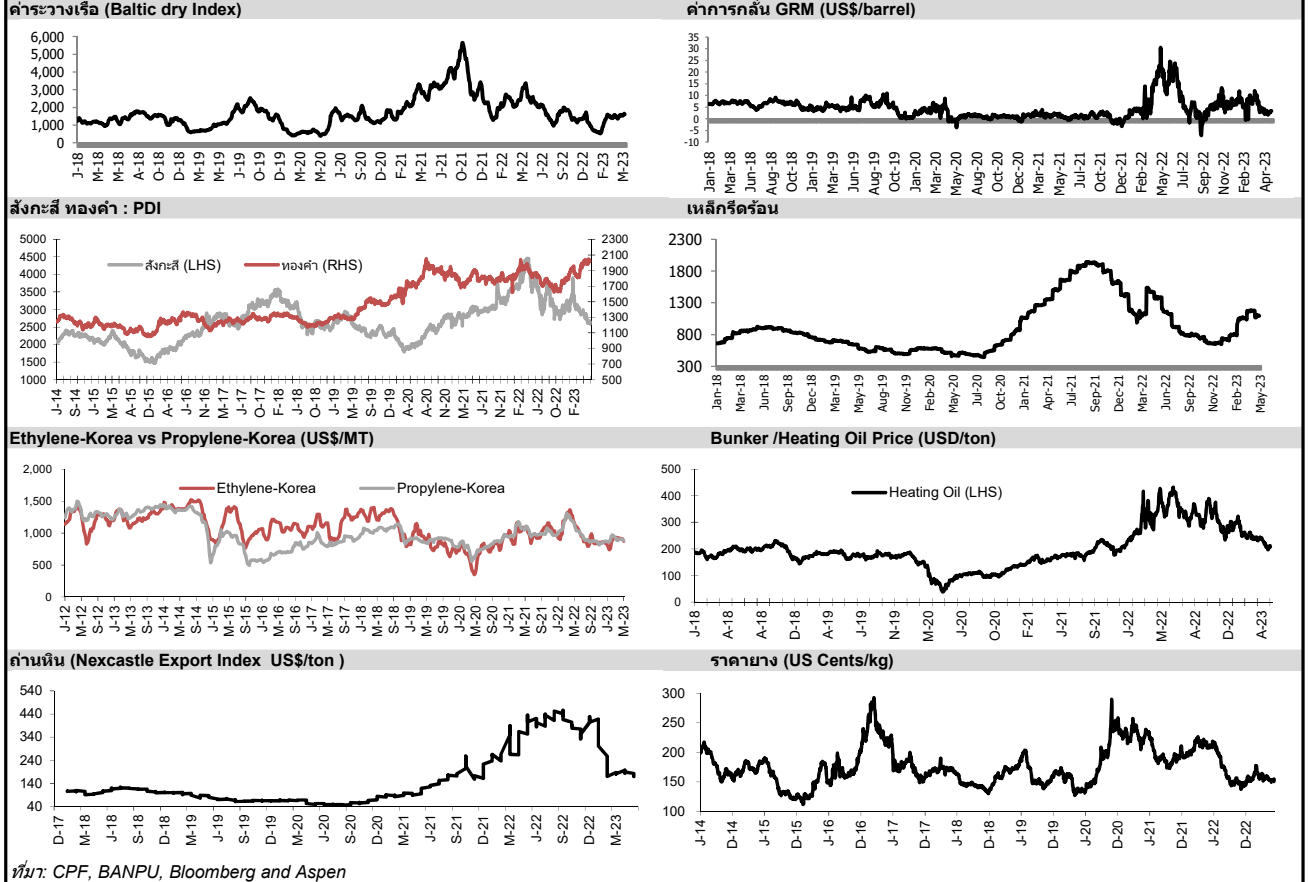

ที่มา: CPF, BANPU, Bloomberg and Aspen





## NVDR Trading Data by Stock : 15 May 2023

Total NVDR Trading (Bt m)	Date 12 May 23	Net (Bt M)
29,339.34	Institutions	+675.95
% of SET : 25.69%	Proprietary	+433.08
Total SET Trading Value : +57,113.09	Foreign	-2,257.54
	Local Investor	+1,148.52

Net Buy ซื้อสุทธิ						
Value (Btm) : มูลค่า (ล้านบาท)						
STOCK	12 May	11 May	10 May	9 May	8 May	Total 5 Days
1 AOT	218.7	13.4	-134.2	379.1	371.9	848.8
2 KTB	197.7	167.9	123.4	116.2	124.8	729.9
3 SCB	112.6	-199.1	48.8	71.2	-19.8	13.6
4 SAWAD	98.5	42.2	89.2	-106.0	-73.9	50.0
5 GPSC	97.0	40.8	-20.8	-50.2	47.0	113.8
6 ICHI	93.9	156.5	3.7	-9.5	22.6	267.2
7 SCC	89.6	66.3	157.9	-66.0	-29.8	217.9
8 TLI	77.7	102.9	105.8	48.0	22.5	356.9
9 INTUCH	76.9	-30.0	8.1	-28.7	109.6	136.0
10 OR	72.6	174.7	-34.7	-33.5	91.1	270.2
11 BH	64.9	33.7	-55.3	-169.5	-141.4	-267.5
12 TIDLOR	63.0	76.5	434.1	7.4	132.0	713.0
13 HMPRO	62.9	43.7	-49.0	-162.1	-9.9	-114.3
14 KKP	61.0	6.1	-56.6	-63.4	-46.5	-99.5
15 AH	60.9	8.8	13.3	17.5	-1.8	98.7
16 CRC	58.2	12.9	9.4	-51.8	83.7	112.5
17 BCP	53.5	36.7	-5.3	-18.2	16.6	83.3
18 BCH	48.9	-255.9	-42.0	-70.8	-5.3	-325.1
19 HANA	48.1	16.8	14.5	-58.7	29.4	50.1
20 AMATA	44.7	14.4	1.8	1.3	89.0	151.0
21 NCAP	40.8	94.9	16.5	2.4	3.3	158.0
22 KAMART	38.6	31.9	9.9	-1.5	2.0	80.8
23 SCGP	37.4	-23.4	-7.2	-70.3	-60.7	-124.2
24 MTC	28.9	33.8	178.1	-70.0	-1.9	168.8
25 M	28.1	-7.2	-1.0	1.1	5.5	26.5
26 HTC	26.8	1.1	-0.9	5.6	2.3	35.0
27 JMT	21.4	-48.8	-33.3	8.2	19.5	-33.0
28 SAPPE	18.0	1.3	0.5	-11.6	12.6	20.8
29 TISCO	18.0	-38.1	-54.9	18.9	-1.2	-57.3
30 SISB	16.8	6.4	7.0	-7.6	9.2	31.8

Net Sell ขายสุทธิ						
Value (Btm) : มูลค่า (ล้านบาท)						
STOCK	12 May	11 May	10 May	9 May	8 May	Total 5 Days
BBL	-278.7	-119.3	-170.4	79.7	-2.0	-490.6
MAKRO	-221.0	6.8	-104.0	-199.6	-10.6	-528.3
PTTEP	-153.4	-126.1	-23.4	-270.5	-153.3	-726.8
LH	-124.2	58.8	42.7	57.6	63.6	98.4
IVL	-98.2	-173.9	-90.4	55.4	-7.2	-314.4
BDMS	-96.4	119.8	116.3	63.3	207.5	410.5
ADVANC	-95.2	172.7	-96.8	-301.1	-207.2	-527.5
BEM	-84.0	-135.8	-104.1	-70.1	44.6	-349.3
TRUE	-81.4	-322.9	-118.2	-23.5	-79.8	-625.8
PTTGC	-70.8	128.2	7.3	-101.4	-59.7	-96.4
ITC	-70.8	-16.7	-4.4	-90.9	-31.5	-214.2
TOP	-65.7	-69.0	-16.7	-90.4	3.2	-238.6
MINT	-65.1	-7.4	-42.3	-299.2	-102.5	-516.6
KBANK	-63.1	-929.7	-1,351.6	-705.6	8.4	-3,041.5
CBG	-60.3	163.8	13.1	-145.3	-115.4	-144.2
AP	-59.1	-54.8	-2.6	-47.3	-9.0	-172.8
AEONTS	-57.6	-1.7	5.4	5.5	1.2	-47.2
CPN	-52.3	-24.4	-88.2	-97.2	58.5	-203.7
JMART	-45.2	-2.3	-1.5	-11.1	8.5	-51.6
BAM	-44.4	-21.6	49.8	39.6	31.8	55.2
GUNKUL	-41.0	20.5	11.9	58.3	17.1	66.8
WHA	-39.3	14.8	-64.7	-77.2	1.1	-165.2
PTT	-33.7	-127.9	203.8	110.6	151.6	304.5
BTG	-32.7	62.7	12.0	18.1	20.6	80.6
THG	-32.6	-33.1	10.9	-19.5	-0.7	-74.9
SINGER	-31.1	2.3	41.5	20.4	17.1	50.2
SVI	-25.9	-6.2	-4.6	-6.0	4.7	-38.1
GLOBAL	-25.8	-25.3	20.5	-39.8	7.4	-63.1
SPALI	-25.3	-9.5	-14.0	-29.9	-28.1	-106.8
CHG	-24.2	6.8	5.9	3.5	-15.3	-23.4

MONTH TO DATE (Bt m) ยอดซื้อขายสุทธิเดือน พฤษภาคม 66		
1 - 12 May 23		
STOCK	TOTAL NET BUY	TOTAL NET SELL
AOT	1,163.8	KBANK -3,148.7
TIDLOR	794.1	DELTA -1,250.7
KTB	581.0	PTTEP -997.5
EA	467.7	MINT -741.0
TLI	384.2	TRUE -673.4
BDMS	363.5	BBL -522.6
INTUCH	359.7	MAKRO -512.0
PTT	350.2	ADVANC -452.3
ICHI	279.3	GULF -438.9
OR	255.9	BH -350.9
MTC	208.0	TU -341.5
CPALL	200.5	TOP -316.4
NCAP	159.8	IVL -295.0
GPSC	158.4	CPN -277.1
AMATA	149.2	KCE -234.2
GUNKUL	145.2	SCGP -228.3
CK	136.1	HMPRO -217.5
SINGER	129.7	AP -184.6
PTG	127.9	PLANB -171.7
HANA	127.1	ITC -164.7
SCC	109.5	BGRIM -156.6
AH	105.6	SPRC -155.9
KAMART	91.1	SPALI -154.7
TCAP	88.9	BJC -150.3
BTG	78.5	PTTGC -144.7
SIRI	76.0	KKP -140.1
DOHOME	68.0	AWC -132.9
PSG	65.6	ORI -132.8
VGI	59.2	BEM -114.1
SAPPE	46.1	KTC -109.7

YEAR TO DATE Y2023 (Bt m) ยอดซื้อขายสุทธิปี 2566		
3 Jan 23 - 12 May 23		
STOCK	TOTAL NET BUY	TOTAL NET SELL
1 CPALL	6,522.2	KBANK -15,796.2
2 BDMS	5,578.9	KKP -2,980.3
3 MAKRO	3,983.8	DELTA -2,354.0
4 BBL	3,151.6	TISCO -2,287.1
5 SCC	2,322.8	BANPU -2,159.7
6 TASC0	1,917.2	PTTGC -1,959.7
7 HANA	1,738.3	BCP -1,820.4
8 KTB	1,699.1	PTT -1,538.5
9 WHA	1,609.1	PTTEP -1,422.2
10 INTUCH	1,589.5	TU -1,418.1
11 TRUE	1,492.7	BLA -1,315.7
12 JMART	1,295.2	CPN -1,243.7
13 AOT	1,238.9	CPF -1,175.8
14 ADVANC	1,184.8	ESSO -1,108.7
15 SCB	1,165.0	IRPC -947.3
16 AMATA	1,088.3	OR -852.1
17 CBG	1,052.6	BAM -820.2
18 SAWAD	958.1	HMPRO -812.7
19 TIDLOR	956.9	SPALI -737.6
20 TLI	841.3	BEM -666.5
21 BTS	812.2	GLOBAL -616.0
22 TTB	763.7	RATCH -614.7
23 BCH	649.2	SPRC -466.0
24 BTG	614.3	KCE -433.6
25 MTC	611.1	AWC -419.8
26 ITC	560.5	THG -384.3
27 MINT	550.8	FORTH -328.2
28 CENTEL	480.5	SVI -304.3
29 ICHI	431.2	GFPT -290.4
30 SNNP	405.8	EGCO -248.7

Total Net BUY/SELL Y2022 ยอดซื้อขายสุทธิปี 2565		
Value (Btm) : มูลค่า (ล้านบาท)		
STOCK	TOTAL NET BUY	TOTAL NET SELL
1 PTTEP	24,291	PTT -4,542
2 BDMS	21,045	PTTGC -3,390
3 AOT	17,316	SCC -2,224
4 BH	14,290	DTAC -1,701
5 EA	13,423	SABUY -1,578
6 KBANK	11,914	TU -1,164
7 CPALL	11,493	NEX -1,106
8 BANPU	9,175	KCE -1,104
9 TRUE	7,682	WICE -1,099
10 TOP	7,607	JMART -1,052
11 IVL	7,432	BAM -702
12 ADVANC	7,122	JAS -688
13 MAKRO	7,078	BYD -687
14 CRC	7,059	IRPC -682
15 CPN	6,619	RBF -623
16 CPF	5,700	III -574
17 DELTA	5,694	DITTO -513
18 KTB	5,693	ASK -511
19 BCP	5,315	TCAP -509
20 HMPRO	5,088	GUNKUL -503
21 MORE	4,994	BEC -474
22 AWC	4,789	NINE -439
23 OSP	4,166	AS -436
24 SPALI	4,128	JTS -419
25 BEM	3,789	WORK -365
26 MTC	3,689	SAT -351
27 MINT	3,574	HUMAN -345
28 INTUCH	3,497	MACO -342
29 LH	3,391	LEO -300
30 OR	3,371	BTG -296

## แบบรายงานการเปลี่ยนแปลงการถือหลักทรัพย์และสัญญาซื้อขายล่วงหน้าของผู้บริหาร (แบบ 59)

ชื่อผู้บริหาร	วิธีการได้มา/ จำหน่าย	จำนวน (หุ้น)	ราคา (บาท)	มูลค่า (บาท)	ประเภท หลักทรัพย์	วันที่ได้มา/ จำหน่าย
AAI นาย สมศักดิ์ อมรัตน์ชัยกุล	ซื้อ	146,200.00	4.69	685,678.00	หุ้นสามัญ	11/5/2566
ALT นาง ปรีญาภรณ์ ตั้งเภาศักดิ์	ซื้อ	2,000.00	2.04	4,080.00	หุ้นสามัญ	11/5/2566
ALT นาง ปรีญาภรณ์ ตั้งเภาศักดิ์	ซื้อ	48,800.00	2.08	101,504.00	หุ้นสามัญ	11/5/2566
ALT นาง ปรีญาภรณ์ ตั้งเภาศักดิ์	ซื้อ	51,400.00	2.06	105,884.00	หุ้นสามัญ	11/5/2566
ALT นาง ปรีญาภรณ์ ตั้งเภาศักดิ์	ซื้อ	16,400.00	2.10	34,440.00	หุ้นสามัญ	11/5/2566
ASIAN นาย สมศักดิ์ อมรัตน์ชัยกุล	ซื้อ	295,000.00	9.70	2,861,500.00	หุ้นสามัญ	11/5/2566
BM นาย อานิน สัจจะบริบูรณ์	โอน	2,648,500.00	-	2,648,500.00	ใบสำคัญแสดงสิทธิที่จะซื้อหุ้น	10/5/2566
BM นาย อานิน สัจจะบริบูรณ์	โอน	3,351,500.00	-	3,351,500.00	ใบสำคัญแสดงสิทธิที่จะซื้อหุ้น	10/5/2566
BM นาย อานิน สัจจะบริบูรณ์	โอน	2,033,000.00	-	2,033,000.00	ใบสำคัญแสดงสิทธิที่จะซื้อหุ้น	10/5/2566
BM นาย อานิน สัจจะบริบูรณ์	โอน	2,366,666.00	-	2,366,666.00	ใบสำคัญแสดงสิทธิที่จะซื้อหุ้น	10/5/2566
BM นาย อานิน สัจจะบริบูรณ์	โอน	1,666,666.00	-	1,666,666.00	ใบสำคัญแสดงสิทธิที่จะซื้อหุ้น	10/5/2566
ITC นาย ไชยวัฒน์ เจริญภูจิตานนท์	ซื้อ	5,000.00	21.80	109,000.00	หุ้นสามัญ	10/5/2566
ITC นาย ไชยวัฒน์ เจริญภูจิตานนท์	ขาย	10,000.00	21.90	219,000.00	หุ้นสามัญ	10/5/2566
LHFG นาย ชิง พู ธิ์	ซื้อ	1,000,000.00	1.11	1,110,000.00	หุ้นสามัญ	11/5/2566
OTO นาย บัณฑิต สะเพียรชัย	ซื้อ	1,000,000.00	16.00	16,000,000.00	หุ้นสามัญ	3/5/2566

ที่มา : ศูนย์สารสนเทศตลาดทุน สำนักงานคณะกรรมการ ก.ล.ด.

## หลักทรัพย์ที่ต้องซื้อขายด้วยบัญชี Cash Balance

Stock	May 2023										
	15	16	17	18	19	22	23	24	25	26	29

**LEVEL 1 : ผู้ซื้อต้องใช้บัญชี Cash Balance และห้ามนำหลักทรัพย์ที่กำหนดมาคำนวณวงเงินซื้อขาย**

MTW Exit: 24 May

**LEVEL 2: ผู้ซื้อต้องใช้บัญชี Cash Balance, ห้ามคำนวณวงเงินซื้อขาย และห้าม Net Settlement**

-

**LEVEL 3: ห้ามซื้อขาย (SP) 1 วันทำการแรก และผู้ซื้อต้องใช้บัญชี Cash Balance, ห้ามคำนวณวงเงินซื้อขาย และห้าม Net Settlement**

-

Source: SET



## Short Sales

Stock	% Short Sale Volume Comparing with Main Board	Average Price (Bt)	Volume (shares)	Value (Mil. B)
PTT	18.92	32.25	7,382,700	238,092,075
KBANK-R	6.85	135.17	1,203,700	162,702,550
IVL-R	27.82	33.90	4,717,400	159,941,450
KBANK	6.48	135.49	1,139,700	154,413,550
CPALL	6.83	66.14	2,211,200	146,253,800
BDMS	12.08	29.75	4,767,300	141,827,175
DELTA-R	14.90	76.66	1,785,300	136,856,325
TRUE-R	15.27	7.57	17,962,800	135,926,195
PTTGC-R	8.37	40.26	2,711,600	109,163,175
PTTEP-R	9.72	146.59	738,900	108,313,800
BBL-R	11.49	161.71	639,800	103,459,400
AOT	5.21	73.44	1,218,600	89,499,600
BANPU	5.57	8.06	10,897,500	87,844,630
CPALL-R	3.77	66.07	1,221,000	80,668,700
KTB	7.57	18.64	4,079,500	76,029,500
LH-R	5.39	8.86	8,104,900	71,848,480
PTTEP	5.97	146.71	453,700	66,563,150
ADVANC	6.60	219.53	297,100	65,222,200
SCC-R	8.40	334.82	191,800	64,218,600
BCH-R	8.05	18.34	3,500,800	64,199,010
BTS-R	23.34	7.73	7,852,000	60,728,005
GULF	14.07	52.25	1,158,900	60,556,450
MINT	13.40	32.96	1,805,500	59,501,425
BBL	6.35	162.03	353,700	57,309,400
KTC-R	20.00	55.45	1,024,600	56,809,950
SIRI	8.70	1.90	28,912,800	54,884,952
TTB	11.79	1.50	35,334,000	52,891,913
OR-R	10.04	22.85	2,290,200	52,327,130
EA-R	9.23	67.44	736,800	49,688,100
LH	3.71	8.89	5,575,800	49,592,530
PTTGC	3.74	40.44	1,211,600	48,998,250
SAWAD-R	6.53	59.33	803,200	47,652,025
SAWAD	6.36	58.91	782,200	46,080,775
EA	8.42	67.22	671,900	45,163,300
AOT-R	2.42	73.38	565,000	41,462,200
INTUCH-R	8.89	77.10	516,000	39,786,050
SCC	5.13	334.97	117,100	39,224,700
KCE-R	9.32	36.30	1,041,700	37,818,550
OSP-R	11.49	30.76	1,218,100	37,470,950
IVL	6.25	33.90	1,059,600	35,918,275
TOP-R	9.16	46.99	737,800	34,668,100
OR	6.65	22.83	1,517,900	34,654,240
PTT-R	2.73	32.25	1,066,800	34,402,800
SABUY	30.89	11.15	3,080,600	34,345,810
BANPU-R	2.16	8.09	4,222,800	34,169,530
CBG-R	7.33	77.00	435,300	33,517,050
CPN-R	10.31	69.68	468,800	32,666,000
JMART-R	7.02	19.57	1,655,400	32,389,040
BEM-R	8.89	9.00	3,493,600	31,440,970
GUNKUL-R	15.69	3.79	8,073,800	30,602,038
TRUE	3.42	7.55	4,026,300	30,382,955
MTC-R	3.65	38.66	779,200	30,127,300
GLOBAL-R	17.32	18.45	1,593,400	29,403,570
KTB-R	2.88	18.62	1,554,600	28,940,520
GPSC-R	5.52	62.92	448,000	28,188,650
CPF	8.47	20.21	1,345,800	27,195,450
JMT	3.22	40.23	667,000	26,834,525
TU	4.30	14.73	1,820,100	26,819,030
CPN	8.08	69.66	367,100	25,573,750
BJC-R	9.47	39.41	632,500	24,925,600

Source: SET



**May 2023**

<b>Monday</b>	<b>Tuesday</b>	<b>Wednesday</b>	<b>Thursday</b>	<b>Friday</b>
<b>15</b>	<b>16</b>	<b>17</b>	<b>18</b>	<b>19</b>
<ul style="list-style-type: none"> <li>▪ DIF XD 0.245 บาท</li> <li>▪ POPF XD 0.26 บาท</li> <li>▪ PPF XD 0.18 บาท</li> <li>▪ SIRIP XD 0.055 บาท</li> <li>▪ SOLAR ลุกหุ้นเข้า 108,824,000 หุ้น</li> </ul>	<ul style="list-style-type: none"> <li>▪ INETREIT XD 0.2007 บาท</li> </ul>	<ul style="list-style-type: none"> <li>▪ FTREIT XD 0.187 บาท</li> </ul>	<ul style="list-style-type: none"> <li>▪ B XR 1:6 @ 0.06 บาท</li> </ul>	<ul style="list-style-type: none"> <li>▪ JASIF XD 0.23 บาท</li> <li>▪ SPRIME XD 0.14 บาท</li> </ul>
<b>22</b>	<b>23</b>	<b>24</b>	<b>25</b>	<b>26</b>
<ul style="list-style-type: none"> <li>▪ DCC XD 0.015 บาท</li> <li>▪ TSTH XD 0.03 บาท</li> <li>▪ WHAIR XD 0.1369 บาท</li> </ul>	<ul style="list-style-type: none"> <li>▪ KTBSTMR XD 0.1731 บาท</li> <li>▪ TPRIME XD 0.1156 บาท</li> <li>▪ TSC XD 0.40 บาท</li> <li>▪ WHART XD 0.1915 บาท</li> </ul>	<ul style="list-style-type: none"> <li>▪ DMT XD 0.35 บาท</li> </ul>		
<b>29</b>	<b>30</b>	<b>31</b>		
<ul style="list-style-type: none"> <li>▪ PROSPECT XD 0.132 บาท</li> <li>▪ BE8 XW 20:1</li> </ul>				



**June 2023**

Monday	Tuesday	Wednesday	Thursday	Friday
			1	2
5	6	7	8	9
ชดเชยวันเฉลิมพระชนมพรรษาสมเด็จพระนางเจ้าสุทิดา พัชรสุธาพิมลลักษณ พระบรมราชินี และวันวิสาขบูชา (วันเสาร์ที่ 3 มิถุนายน 2566)				
12	13	14	15	16
		▪ NUSA XW 5:1		
19	20	21	22	23
26	27	28	29	30