

38.2%: 119.29

51.25%: 108.98

61.6%: 99.19

เด็งบ้างอะไรบ้าง!

วันนี้คาดตลาด "Rebound"

แนวรับ 1,380 / 1,373

แนวต้าน 1,400 / 1,410

คาดเด็งตามตลาดต่างประเทศรับ CPI สหรัฐ ออกมาต่ำกว่าคาด กระตุ้นความหวัง FED การขึ้น อัตราดอกเบี้ยแล้ว ขณะที่เรามีมุมมองเชิงบวกต่อการออก Thailand ESG Fund เพื่อลดหย่อนภาษี คาดในระยะแรกจะเป็นจิตวิทยาเชิงบวกต่อหุ้นในกลุ่มที่มี ESG Rating AAA



หุ้นแนะนำวันนี้ "EPG"

- ผลประกอบการ 2Q'66/67 ออกมาแข็งแกร่ง ธุรกิจจะโผล่ขายนยนต์ เต็มโต รวมทั้งส่วนแบ่งกำไรของบริษัทที่รวมปรับตัวขึ้นโดดเด่น ขณะที่ราคา EPG ณ.ปัจจุบันซื้อขายที่ระดับ Fwd PE เพียง 15.0 เท่า ต่ำกว่าค่าเฉลี่ยย้อนหลัง 5 ปี ที่ระดับ 17.0 เท่า ทำให้เรามองว่า EPS มี Upside ในเชิง Valuation
- ทางเทคนิค ราคาปรับตัวขึ้นทำจุดสูงสุดใหม่ในภาพระยะสั้น Breakout แนวต้านที่เส้นแนวโน้มขาลง ขณะที่เครื่องมือทางเทคนิค MACD และ SSTO ให้สัญญาณซื้อ
- แนะนำ "ทยอยซื้อสะสม"

• **แนวรับ 7.10 / 6.90**

• **Target 7.40 / 7.75**

• **Stop < 6.80**

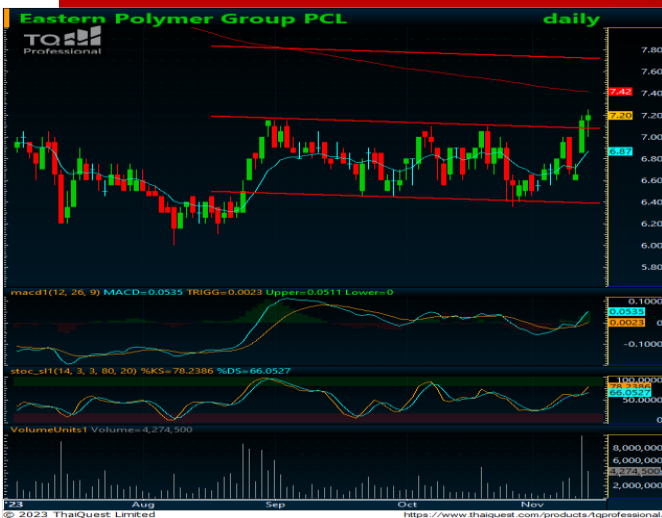

เปิดบัญชีลงทุนมั่นใจไปกับ AIRA ได้ทันที

รายงานฉบับนี้จัดทำในนามของบริษัทหลักทรัพย์ ไอรา จำกัด (มหาชน) ("ไอรา") เพื่อเป็นข้อมูลให้กับลูกค้าของไอราเท่านั้น มิได้เป็นการแนะนำหรือเสนอแนะหรือชี้แนะเพื่อการค้าหรือขายหลักทรัพย์ใดๆ ผู้อ่านควรตัดสินใจซื้อขายหลักทรัพย์โดยใช้วิจารณญาณของตนเอง ไอรา รวมทั้งพนักงานของบริษัท ปราศจากความรับผิดชอบในความเสี่ยงอันเกิดจากการใช้ข้อมูลในรายงานนี้ ไม่ว่าจะทางตรงหรือทางอ้อม ทั้งหมดหรือบางส่วน และไม่ถือเป็นการรับประกันความถูกต้องสมบูรณ์และเชื่อถือได้ของข้อมูลในรายงานนี้ ไอรา และ/หรือ กรรมการบริษัท, พนักงานที่เกี่ยวข้อง อาจมีความสัมพันธ์กับ/หรืออาจให้บริการทางด้านวิชาชีพอื่น ๆ กับบริษัทที่กล่าวถึงในรายงานฉบับนี้ ไอราขอสงวนสิทธิ์ในการเปลี่ยนแปลงความคิดเห็น หรือข้อมูลโดยไม่ต้องแจ้งล่วงหน้า เอกสารฉบับนี้ใช้ภายในไอราเท่านั้น มิได้จัดทำขึ้นสำหรับตลาดตีพิมพ์ในหนังสือพิมพ์ หรือสื่ออื่นๆ แต่อย่างใด

นักกลยุทธ์ : ณรงค์เดช จันทรไพศาล, #066063

Email : narongdach.c@aira.co.th

ผู้ช่วยนักวิเคราะห์ : วรภัทร เบนญาพุทธิรักษ์

Daily
Market Outlook

November 15, 2023

Our View? “เด็งบ้างอะไรบ้าง” คาดตลาดวันนี้ “Rebound” มอง

แนวรับที่บริเวณ 1,380 / 1,373 และแนวต้านที่บริเวณ 1,400 / 1,410 คาดตลาดจะได้รับจิตวิทยาเชิงบวกจากทิศทางตลาดต่างประเทศหลังเมื่อคืนนี้กระทรวงแรงงานสหรัฐรายงานตัวเลขดัชนีราคาผู้บริโภค (CPI) เดือน ต.ค. ซึ่งเป็นมาตรวัดเงินเฟ้อที่ธนาคารกลางสหรัฐ (FED) ให้ความสำคัญออกมาที่ระดับ +0.0%MoM / +3.2%YoY ขณะที่ตัวเลข Core CPI ออกมาที่ระดับ +0.2%MoM / +4.0%YoY ต่ำกว่าที่ตลาดคาดไว้ และยังเป็นภาพการชะลอตัวลงต่อเนื่อง กระตุ้นความหวังเกี่ยวกับแนวโน้มธนาคารกลางสหรัฐ (FED) ยุติการขึ้นอัตราดอกเบี้ยและมีโอกาสในการปรับอัตราดอกเบี้ยลงในช่วงปีหน้า กัดดันทิศทางอัตราผลตอบแทนพันธบัตรรัฐบาลสหรัฐ (US-Bond Yield) อ่อนตัวลงตามที่เราคาดไว้ โดยล่าสุดรุ่นอายุ 10 ปี ใช้นี้อยู่ที่ระดับ 4.44%+/- อ่อนตัวลงแรงทำจุดต่ำสุดใหม่ในภาพระยะสั้น อีกทั้งค่าเงินดอลลาร์สหรัฐยังอ่อนค่าลงเร็วล่าสุดอยู่ที่ระดับ 104.0 พร้อมทั้งดัชนี VIX Index ใช้นี้นพยายามทำจุดต่ำสุดใหม่ในภาพระยะสั้นที่ระดับ 14.16 สะท้อนตลาดเริ่มกลับมาเปิดรับความเสี่ยงได้มากขึ้น (Risk-On) เป็นปัจจัยบวกต่อทิศทางราคาสินทรัพย์เสี่ยง

ทางด้านราคาสัญญาน้ำมันดิบล่วงหน้า WTI. ส่งมอบเดือน ธ.ค. เมื่อคืนนี้พยายามรีบาวด์ขึ้นต่อ แต่เริ่มชะลอกำลังลงบ้างแล้ว กลับมาปิดทรงตัวที่ระดับ 78.26 ดอลลาร์/บาร์เรล +0.00 ดอลลาร์ (+0.00%) คาดในระยะแรกได้รับแรงหนุนจากการที่สำนักงานพลังงานสากล (IEA) และกลุ่มประเทศผู้ส่งออกน้ำมัน (OPEC) ปรับเพิ่มคาดการณ์อุปสงค์น้ำมัน อย่างไรก็ตามเรายังคงมุมมองอุปทานน้ำมันในปัจจุบันยังอยู่ในระดับสูงคาดยังคงจำกัด Upside ของราคาน้ำมันได้อยู่

สำหรับปัจจัยภายในประเทศเรามีมุมมองเชิงบวกต่อแนวโน้มการออกกองทุน Thailand ESG Fund (TESG) เพื่อใช้ลดหย่อนภาษีได้ กำหนดระยะเวลาลงทุน 8 ปีเต็ม วงเงินลงทุนไม่เกิน 1 แสนบาท/ราย (ไม่นับรวมกองทุนเพื่อการออมอื่นๆ) มองเป็นจิตวิทยาเชิงบวกต่อหุ้นในกลุ่ม Big-Mid Cap ที่มี ESG Rating ระดับ AAA 34 บริษัท อาทิ ADVANC, CPALL, CPAXT, CRC, KBANK, OR, PTT, PTTEP, PTTGC, SCC, SCGP 4 แต่เราไม่คาดว่าเม็ดเงินจากการลงทุนใน TESG จะเข้ามาเร็ว คาดต้องใช้เวลาในระยะหนึ่ง ขณะที่เรายังมีมุมมองการชี้แจงรายละเอียดเกี่ยวกับนโยบายดิจิทัลวอลเล็ต 1 หมื่นบาทของรัฐบาลเมื่อวันศุกร์ที่ผ่านมา โดยจะแจกผู้มีรายได้ต่ำกว่า 7 หมื่นบาท หรือมีเงินฝากต่ำกว่า 5 แสนบาท ใช้จ่ายภายในอำเภอ ครอบคลุมผู้มีสิทธิ์ราว 50 ล้านราย ใช้งบประมาณราว 5 แสนล้านบาท เรามองเป็นจิตวิทยาเชิงบวกต่อหุ้นในกลุ่มค้าปลีก (CPAXT, CPALL, BJC, HMPRO, GLOBAL, DOHOME และ CRC) ที่คาดว่าจะได้เป็นประโยชน์จากมาตรการดังกล่าว ทั้งนี้ยังต้องติดตามการออก พ.ร.บ. ภูเก็ต 5 แสนล้านบาท สำหรับโครงการดังกล่าวคาดว่าจะมีความไม่แน่นอนค่อนข้างสูงคาดจะเป็นปัจจัยจำกัด Upside ของหุ้นในกลุ่มดังกล่าวได้ต่อ

อย่างไรก็ตามเรายังมีความกังวลต่อการทยอยเปิดเผยผลประกอบการ 3Q'66 ออกมาเรายังไม่เห็นสัญญาณในการปรับประมาณการ EPS ของตลาดหุ้นไทยขึ้น โดยล่าสุด Bloomberg Consensus คาด EPS ปี'66 อยู่ที่ระดับเพียง 85.7 บาท/หุ้น อ่อนตัวลงต่อเนื่องเรามองเป็นปัจจัยส่งผลกระทบต่อความน่าสนใจในเชิง Valuation ของตลาดได้ต่อ

ริการลงทุน “Selective Play”

หุ้นแนะนำวันนี้ “EPG” ผลประกอบการ 2Q'66/67 ออกมาแข็งแกร่ง ธุรกิจจะไหล่ขยายเติบโตเต็มโต รวมทั้งส่วนแบ่งกำไรของบริษัทที่รวมปรับตัวขึ้นโดดเด่น ขณะที่ราคา EPG ณ.ปัจจุบันซื้อขายที่ระดับ Fwd PE เพียง 15.0 เท่า ต่ำกว่าค่าเฉลี่ยย้อนหลัง 5 ปี ที่ระดับ 17.0 เท่า ทำให้เรามองว่า EPS มี Upside ในเชิง Valuation

กลยุทธ์ ทยอยซื้อสะสม

แนวรับ 7.10 / 6.90 Target 7.40 / 7.75 Stop <6.80

รายงานฉบับนี้จัดทำในนามของบริษัทหลักทรัพย์ ไอรา จำกัด (มหาชน) (“ไอรา”) เพื่อเป็นข้อมูลให้กับลูกค้าของไอราเท่านั้น มิได้เป็นการชี้นำหรือเสนอแนะหรือเชิญชวนเพื่อการซื้อขายหลักทรัพย์ใดๆ ผู้อ่านควรตัดสินใจซื้อหรือขายหลักทรัพย์โดยใช้วิจารณญาณของตนเอง ไอรา รวมทั้งพนักงานของบริษัท ปราศจากความรับผิดชอบในความเสียหายอันเกิดจากการใช้ข้อมูลในรายงานฉบับนี้ ไม่ว่าทางตรงหรือทางอ้อม ทั้งหมดหรือบางส่วน และไม่ถือเป็นการรับประกันความถูกต้องสมบูรณ์และเชื่อถือได้ของข้อมูลในรายงานฉบับนี้ ไอรา และ/หรือ กรรมการบริษัท, พนักงานที่เกี่ยวข้อง อาจมีความสัมพันธ์กับ/หรืออาจให้บริการทางด้านวิชาชีพและ/หรือบริการทางการเงินอื่นๆ กับบริษัทที่กล่าวถึงในรายงานฉบับนี้ ไอราขอสงวนสิทธิ์ในการเปลี่ยนแปลงความคิดเห็น หรือข้อมูลโดยไม่ต้องแจ้งล่วงหน้า เอกสารฉบับนี้ใช้ภายใต้ไอราเท่านั้น มิได้จัดทำขึ้นสำหรับการลงตีพิมพ์ในหนังสือพิมพ์ หรือสื่ออื่นๆ แต่อย่างใด

| | ล่าสุด | เปลี่ยนแปลง | เปลี่ยนแปลง % | มูลค่า (ล.ย.) |
|--------|----------|-------------|---------------|---------------|
| SET | 1,386.04 | -1.09 | -0.08% | 47,578.86 |
| SET50 | 860.71 | -0.68 | -0.08% | 30,130.47 |
| SET100 | 1,900.60 | -2.03 | -0.11% | 39,851.28 |
| MAI | 387.85 | 1.55 | 0.40% | 943.29 |

Current

| | | |
|------------|-------|------|
| PE | 18.07 | เท่า |
| PBV | 1.34 | เท่า |
| Div. Yield | 3.37 | % |

การเคลื่อนไหวรายกลุ่มอุตสาหกรรม

| | ล่าสุด | เปลี่ยนแปลง | เปลี่ยนแปลง % |
|---------|-----------|-------------|---------------|
| ENERG | 20,355.62 | 131.63 | 0.65% |
| ICT | 149.90 | -1.13 | -0.75% |
| BANK | 373.36 | 0.04 | 0.01% |
| HEALTH | 6,472.41 | 28.04 | 0.44% |
| COMM | 30,681.60 | -79.76 | -0.26% |
| TRANS | 322.46 | 1.87 | 0.58% |
| FOOD | 10,464.98 | -84.55 | -0.80% |
| PROP | 221.46 | -1.76 | -0.79% |
| PETRO | 691.70 | -9.56 | -1.36% |
| TOURISM | 535.02 | -6.27 | -1.16% |
| CONS | 50.51 | -0.20 | -0.39% |
| PF&REIT | 125.14 | 0.91 | 0.73% |

ปริมาณการซื้อขายของตลาด

แบ่งตามกลุ่มนักลงทุนในวันทำการก่อนหน้า

| | หน่วย (ล.ย.) |
|-------------|--------------|
| Foreign | 4.98 |
| Institute | -189.72 |
| Proprietary | 175.05 |
| Customer | 9.68 |

ปริมาณการซื้อขายของ SET50 Index Futures

แบ่งตามกลุ่มนักลงทุนในวันทำการก่อนหน้า

| | หน่วย (สัญญา) |
|-------------|---------------|
| Institution | 5,971 |
| Foreign | -15,056 |
| Customer | 9,085 |

นักกลยุทธ์: ณรงค์เดช จันทรไพศาล, #066063

Email : narongdach.c@aira.co.th

ผู้ช่วยนักวิเคราะห์: วรภัทร เบนญาพุทธิรักษ์

38.2%: 119.29

51.25%: 108.98

61.6%: 99.19

Market Summary

November 15, 2023

| INDEX | Country | Last | Change | %Change | Update Time | Date |
|---------------|-------------|-----------|----------|---------|-------------|------------|
| US | | | | | | |
| DJIA | | 34,827.70 | 489.83 | 1.43% | 05:07:00 | 15/11/2023 |
| NASDAQ | | 14,094.38 | 326.64 | 2.37% | 05:04:00 | 15/11/2023 |
| S&P500 | | 4,495.70 | 84.15 | 1.91% | 05:33:00 | 15/11/2023 |
| EUROPE | | | | | | |
| FTSE100 | UK | 7,440.47 | 14.64 | 0.20% | 23:35:30 | 14/11/2023 |
| DAX | Germany | 15,614.43 | 269.43 | 1.76% | 23:54:58 | 14/11/2023 |
| CAC40 | France | 7,185.68 | 98.62 | 1.39% | 00:05:02 | 15/11/2023 |
| FTMIB | Italy | 29,344.14 | 418.88 | 1.45% | 23:35:29 | 14/11/2023 |
| RTSI | Russia | 1,116.97 | (0.46) | -0.04% | 07:00:00 | 14/11/2023 |
| ASIA | | | | | | |
| NIKKEI | Japan | 33,352.09 | 656.16 | 2.01% | 07:56:40 | 15/11/2023 |
| KOSPI | South Korea | 2,482.01 | 48.76 | 2.00% | 08:16:30 | 15/11/2023 |
| TAIEX | Taiwan | 16,915.71 | 76.42 | 0.45% | 12:31:15 | 14/11/2023 |
| HIS | Hong Kong | 17,396.86 | (29.35) | -0.17% | 15:08:24 | 14/11/2023 |
| SSEC | China | 3,056.07 | 95.4 | 0.31% | 14:00:15 | 14/11/2023 |
| STI | Singapore | 3,138.84 | 34.18 | 1.10% | 08:01:36 | 15/11/2023 |
| FBKLCI | Malaysia | 1,453.07 | 135 | 0.09% | 08:01:30 | 15/11/2023 |
| PSE | Philippines | 6,110.88 | (5.26) | -0.09% | 13:50:00 | 14/11/2023 |
| JSX | Indonesia | 6,862.06 | 23.75 | 0.35% | 16:00:14 | 14/11/2023 |
| SET | Thailand | 1,386.04 | (1.09) | -0.08% | 17:03:15 | 14/11/2023 |
| VNI | Vietnam | 1,109.73 | 9.66 | 0.88% | 15:02:00 | 14/11/2023 |
| SENSEX | India | 64,933.87 | (325.58) | -0.50% | 17:00:50 | 13/11/2023 |

| COMMODITY | Last | Change | %Change | Update Time | Date |
|------------------|----------|--------|---------|-------------|------------|
| Gold Spot | 1,962.69 | (0.41) | -0.02% | 08:16:39 | 15/11/2023 |
| Silver Spot | 23.07 | (0.03) | -0.13% | 08:16:35 | 15/11/2023 |
| WTI Spot | 78.21 | 0.05 | 0.06% | 08:16:35 | 15/11/2023 |
| Brent Spot | 82.47 | 0.16 | 0.19% | 08:16:32 | 15/11/2023 |
| Dubai 1M | 83.82 | (0.05) | -0.05% | 07:00:00 | 14/11/2023 |
| Natural Gas Fut. | 3.11 | (0.09) | -2.85% | 07:00:00 | 14/11/2023 |
| Newcastle Coal | 122.50 | 0.50 | 0.41% | 07:00:00 | 14/11/2023 |
| Baltic Dry Index | 1,662.00 | 7.00 | 0.42% | 05:04:00 | 15/11/2023 |

| Currency | Last | Change | %Change | Update Time | Date |
|--------------|--------|---------|---------|-------------|------------|
| Dollar Index | 104.06 | -1.595 | -1.51% | 05:19:00 | 15/11/2023 |
| USDTHB | 35.5 | -0.012 | -0.03% | 08:16:25 | 15/11/2023 |
| EURUSD | 1.0872 | -0.0006 | -0.06% | 08:16:39 | 15/11/2023 |
| GBPUSD | 1.2485 | -0.0012 | -0.10% | 08:16:38 | 15/11/2023 |
| USDJPY | 150.56 | 0.221 | 0.15% | 08:16:41 | 15/11/2023 |
| USDCNY | 7.2525 | 0 | 0.00% | 08:02:40 | 15/11/2023 |
| Bitcoin | 35365 | -1550 | -4.20% | 04:28:00 | 15/11/2023 |

| US Treasury Yield | Last | Change | %Change | Update Time | Date |
|-------------------|--------|---------|---------|-------------|------------|
| US2YY | 4.855 | -0.1904 | -0.038 | 08:16:36 | 15/11/2023 |
| US10YY | 4.4395 | -0.1945 | -0.042 | 08:16:37 | 15/11/2023 |

Source :AIRA Research and TQ Professional

รายงานฉบับนี้จัดทำในนามของบริษัทหลักทรัพย์ ไอรา จำกัด (มหาชน) ("ไอรา") เพื่อเป็นข้อมูลให้กับลูกค้าของไอราเท่านั้น มิได้เป็นการแนะนำหรือเสนอแนะหรือชักชวนเพื่อการซื้อหรือขายหลักทรัพย์ใดๆ ผู้อ่านควรตัดสินใจซื้อหรือขายหลักทรัพย์โดยใช้วิจารณญาณของตนเอง ไอรา รวมถึงพนักงานของบริษัท ปรารถนาความรับผิดชอบในความเสี่ยงที่เกิดขึ้นจากการใช้ข้อมูลในรายงานนี้ ไม่ว่าจะทางตรงหรือทางอ้อม ทั้งหมดหรือบางส่วน และไม่ถือเป็นการรับประกันความถูกต้องสมบูรณ์และเชื่อถือได้ของข้อมูลในรายงานนี้ ไอรา และ/หรือ กรรมการบริษัท, พนักงานที่เกี่ยวข้อง อาจมีความสัมพันธ์กับ/หรืออาจให้บริการทางด้านความคุ้มครอง และ/หรือ บริหารทางการเงินอื่นๆ กับบริษัทที่กล่าวถึงในรายงานฉบับนี้ ไอราขอสงวนสิทธิ์ในการเปลี่ยนแปลงความคิดเห็น หรือข้อมูลโดยไม่ต้องแจ้งล่วงหน้า เอกสารฉบับนี้ใช้ภายในไอราเท่านั้น มิได้จัดทำขึ้นสำหรับการลงตีพิมพ์ในหนังสือพิมพ์ หรือสื่ออื่นๆ แต่อย่างใด

นักกลยุทธ์ : ณรงค์เดช จันทรไพศาล, #066063

Email : narongdach@aira.co.th

ผู้ช่วยนักวิเคราะห์ : วรภัทร เภยจาพุทธารักษ์

TFEX Killers

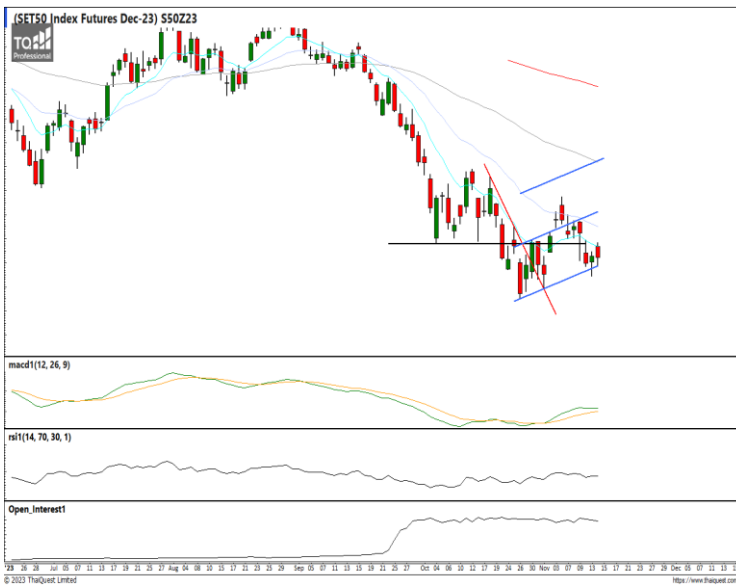

S50Z23 : ภาพรายวัน ราคาพยายามฟื้นตัวกลับขึ้นบ้างแต่ยังอ่อนกำลังอยู่ ขณะที่เครื่องมือทางเทคนิค MACD และ RSI ชะลอการอ่อนตัวลงบ้างแล้ว ทำให้คาดว่าราคามีโอกาสแกว่งตัวออกด้านข้างได้ต่อ

แนวรับ 858 / 855 แนวต้าน 868 / 877

กลยุทธ์ Trend Trade : Hold Long 865.5 ปิดสถานะลดความเสี่ยงเมื่อติดตัว 870.0 / Stop หากราคาปิดต่ำกว่า 855

Day Trade : Trading ในกรอบ 855 – 875



Gold Spot : ภาพรายวัน ราคาอ่อนตัวลง Throwback แนวรับที่เส้นแนวโน้มขาลงก่อนหน้าแล้วติดตัวกลับขึ้นได้ พยายามยื่นเหนือ EMA10 วัน ขณะที่เครื่องมือทางเทคนิค MACD ชะลอการอ่อนตัวลง พร้อม RSI และ SSto พยายามฟื้นตัวขึ้น ทำให้คาดว่าราคามีโอกาสฟื้นตัวกลับขึ้นได้

แนวรับ 1,960 / 1,950 แนวต้าน 1,970 / 1,983

กลยุทธ์ Trading Long 1,955 – 1,985

นักกลยุทธ์ : ณรงค์เดช จันทรไพศาล, #066063

Email : narongdach.c@aira.co.th

ผู้ช่วยนักวิเคราะห์ : วรภัทร เบนญาพุทธิรักษ์

FX Killers

38.2%: 119.29

51.25%: 108.98

61.6%: 99.19



กลยุทธ์

Trading ในรอบ 35.35 – 35.75

USDTHB : ภาพรายวัน ราคาปรับตัวลงหลังขึ้นทดสอบแนวต้านที่เส้นแนวโน้มขาลงระยะสั้นแล้วไม่ผ่าน ขณะที่เครื่องมือทางเทคนิค MACD, RSI และ SSto วกตัวลงอีกครั้ง ทำให้คาดว่าราคามีโอกาสอ่อนตัวลงได้ต่อ

แนวรับ 35.35 / 35.00 แนวต้าน 35.75 / 36.15



กลยุทธ์

Trading ในรอบ 1.0740 – 1.0950

EURUSD : ภาพรายวัน ราคาปรับตัวขึ้นแรงทำจุดสูงสุดใหม่ในภาพระยะสั้นทดสอบแนวต้านที่กรอบทิศทางแนวโน้มขาขึ้นแล้ว ขณะที่เครื่องมือทางเทคนิค MACD ให้สัญญาณซื้อ แต่ RSI และ SSto อยู่ในภาวะ Overbought แล้ว ทำให้คาดว่าราคามีโอกาสแกว่งตัวออกด้านข้างอิงทางบวกได้

แนวรับ 1.0790 / 1.0740 แนวต้าน 1.0890 / 1.0950



กลยุทธ์

Open Short 151.0 / 152.0 Stop > 153.0

USDJPY : ภาพรายวัน ราคาขึ้นทำจุดสูงสุดใหม่แล้ววกตัวลงบ้างแล้ว ขณะที่เครื่องมือทางเทคนิค MACD และ RSI วกตัวลง พร้อม RSI ยังอ่อนกำลังอยู่ ทำให้คาดว่าราคามีโอกาสแกว่งตัวออกด้านข้างอิงทางลงได้

แนวรับ 150.00 / 149.00 แนวต้าน 151.80 / 152.50

นักกลยุทธ์ : ณรงค์เดช จันทรไพศาล, #066063

Email : narongdach@aira.co.th

ผู้ช่วยนักวิเคราะห์ : **วรกิธร เภยจาพุกธารักษ์**

รายงานฉบับนี้จัดทำในนามของบริษัทหลักทรัพย์ ไอรา จำกัด (มหาชน) ("ไอรา") เพื่อเป็นข้อมูลให้กับลูกค้าของไอราเท่านั้น มิได้เป็นการชี้นำหรือเสนอแนะหรือเชิญชวนเพื่อการซื้อหรือขายหลักทรัพย์ใดๆ ผู้อ่านควรตัดสินใจซื้อหรือขายหลักทรัพย์โดยใช้วิจารณญาณของตนเอง ไอรา รวมทั้งพนักงานของบริษัท ปรารถนาความรับผิดชอบในความเสี่ยงภัยอันเกิดจากการใช้ข้อมูลในรายงานนี้ ไม่วางทางตรงหรือทางอ้อม ทิ้งหมัดหรือบางส่วน และไม่ถือเป็นการรับประกันความถูกต้องสมบูรณ์และเชื่อถือได้ของข้อมูลในรายงานนี้ ไอรา และ/หรือ กรรมการบริษัท, พนักงานที่เกี่ยวข้อง อาจมีความสัมพันธ์กับ/หรืออาจให้บริการทางด้านวิชาชีพอื่นแก่ และ/หรือ บริหารการทางการเงินอื่นๆ กับบริษัทที่กล่าวถึงในรายงานฉบับนี้ ไอราขอสงวนสิทธิ์ในการเปลี่ยนแปลงความคิดเห็น หรือข้อมูลโดยไม่ต้องแจ้งล่วงหน้า เอกสารฉบับนี้ใช้ภายในไอราเท่านั้น มิได้จัดทำขึ้นสำหรับการลงตีพิมพ์ในหนังสือพิมพ์ หรือสื่ออื่นๆ แต่อย่างใด

AIRA Research Performance

November 15, 2023

| หุ้น | วันที่เริ่ม แนะนำ | ต้นทุนซื้อตามที่ แนะนำ | ราคาสูงสุดหลังจาก แนะนำ | ราคาปิดวันทำการ ก่อนหน้า | %การ เปลี่ยนแปลง | คำแนะนำล่าสุด |
|-------|----------------------|---------------------------|----------------------------|-----------------------------|---------------------|--|
| BTS | 27/10/2023 | 7.35 | 7.60 | 7.30 | -0.68% | ถือ / รอซื้อเพิ่ม 7.10 Target 8.10 / 8.80 Stop <7.00 |
| ROJNA | 30/10/2023 | 5.58 | 6.15 | 5.60 | 0.45% | ถือ Target 6.20 / 7.00 Stop <5.40 |
| CBG | 10/11/2023 | 73.00 | 76.75 | 71.00 | -2.74% | ขายลดความเสี่ยงหลังหลุดจุด Stop 72.00 (-1.37%) |
| BGRIM | 14/11/2023 | 23.50 | 24.00 | 23.40 | -0.43% | ถือ / รอซื้อเพิ่ม 22.70 Target 24.60 / 26.50 Stop <22.60 |
| | | | | | | |
| | | | | | | |
| | | | | | | |
| | | | | | | |

รายงานการซื้อขายของ Portfolio Model สำหรับเดือน พ.ย. '66

รายการดังกล่าวไม่รวมค่าธรรมเนียมในการซื้อ-ขายหลักทรัพย์และค่าธรรมเนียมของตลาดฯ

- 3 พ.ย. แบ่งขายทำกำไร OSP ต้นทุนที่แนะนำ 23.60 บาท ตามเป้าหมายระยะสั้นที่ 24.90 บาท (+5.51%)
- 9 พ.ย. ขายลดความเสี่ยง OSP ต้นทุนที่แนะนำ 23.60 บาท หลังเผชิญความผันผวนตลาดหลุดจุด Stop 23.40 บาท (-0.85%)
- 10 พ.ย. ขายลดความเสี่ยง ICHI ต้นทุนที่แนะนำ 15.60 บาท หลังหลุดจุด Stop 15.60 บาท (-0.00%)
- 13 พ.ย. ขายลดความเสี่ยง CK ต้นทุนที่แนะนำ 21.40 หลังหลุดจุด Stop 21.40 (-0.00%)

38.2%: 119.29

51.25%: 108.98

61.6%: 99.19

Equity Market

| COUNTRIES | Day (Million\$) | %DOD | WTD (Million\$) | MTD (Million\$) | YTD (Million\$) | AS OF |
|-------------|-----------------|---------|-----------------|-----------------|-----------------|------------|
| India | 639.22 | 4.64 | 362.10 | (5.89) | 12096.10 | 10/11/2023 |
| Indonesia | (7.32) | (0.06) | (14.22) | (194.88) | (1000.84) | 14/11/2023 |
| Japan | 2098.53 | N/A | 2098.53 | 2098.50 | 32782.20 | 03/11/2023 |
| Pakistan | 1.01 | (0.77) | 1.01 | 1.31 | 14.07 | 13/11/2023 |
| Philippines | (1.93) | 0.60 | (6.77) | (14.31) | (914.25) | 14/11/2023 |
| S. Korea | (29.56) | (1.21) | 114.92 | 1669.29 | 5480.20 | 15/11/2023 |
| Sri Lanka | (0.20) | #DIV/0! | (0.20) | 2.10 | 13.70 | 14/11/2023 |
| Taiwan | 462.03 | (0.33) | 1152.29 | 2558.87 | (4578.13) | 14/11/2023 |
| Thailand | 0.14 | 1.08 | (1.55) | (265.94) | (5223.33) | 14/11/2023 |
| Vietnam | (13.73) | 0.11 | (29.21) | (78.68) | (535.57) | 14/11/2023 |
| Abu Dhabi | (0.49) | (1.06) | 7.15 | 59.86 | (2298.15) | 14/11/2023 |
| Dubai | 7.27 | 1.32 | (15.77) | 29.78 | 1339.07 | 14/11/2023 |
| Qatar | 0.95 | (0.19) | 2.12 | 38.76 | 531.40 | 13/11/2023 |

Fixed Income Market

| ASIAN | Countries | Day - 1 (M\$) | Day (M\$) | WTD (M\$) | MTD (M\$) | QTD (M\$) | YTD (M\$) | AS OF |
|-------------|-----------|---------------|-----------|-----------|------------|------------|------------|------------|
| | India | 102.21 | 378.46 | 799.61 | 1009.44 | 1768.96 | 5404.14 | 10/11/2023 |
| Indonesia | (41.54) | (10.83) | 99.47 | 582.65 | (222.39) | 3721.90 | 10/11/2023 | |
| Japan | | | 3409.48 | 3409.48 | (11757.90) | (36902.60) | 03/11/2023 | |
| Malaysia | | | | | (347.91) | 3086.25 | 31/10/2023 | |
| Philippines | | | | | (289.78) | 2890.27 | 30/09/2023 | |
| S. Korea | 107.15 | 111.47 | 218.62 | 1577.52 | 4683.53 | 56429.90 | 14/11/2023 | |
| Thailand | (132.47) | (19.75) | (152.22) | 201.88 | 660.35 | 377.87 | 14/11/2023 | |

| ASIA | Headline Inflation (%) | Policy Rate (%) |
|-------------|------------------------|-----------------|
| China | -0.20 | 3.45 |
| Hong Kong | 2.00 | 5.75 |
| India | 4.90 | 6.50 |
| Indonesia | 2.60 | 6.00 |
| Malaysia | 1.90 | 3.00 |
| Pakistan | 26.9 | 23.00 |
| Philippines | 4.90 | 6.50 |
| Singapore | 4.10 | - |
| S.Korea | 3.80 | 3.50 |
| Taiwan | 3.10 | 1.875 |
| Thailand | -0.30 | 2.50 |
| Vietnam | 3.60 | 4.50 |

| G-10 | Headline Inflation (%) | Policy Rate (%) |
|-------------|------------------------|-----------------|
| US | 3.20 | 5.50 |
| EURO | 2.90 | 4.50 |
| Japan | 3.00 | -0.10 |
| UK | 6.70 | 5.25 |
| Canada | 3.80 | 5.00 |
| Australia | 5.40 | 4.35 |
| New Zealand | 5.60 | 5.50 |
| Switzerland | 1.70 | 1.75 |
| Denmark | 0.10 | 3.75 |
| Norway | 4.00 | 4.25 |
| Sweden | 6.50 | 4.00 |

| BRICS | Headline Inflation (%) | Policy Rate (%) |
|----------|------------------------|-----------------|
| Brazil | 4.80 | 12.25 |
| Russia | 6.70 | 15.00 |
| India | 4.90 | 6.50 |
| China | -0.20 | 3.45 |
| S.Africa | 5.40 | 8.25 |

Source :AIRA Research and Bloomberg

นักกลยุทธ์ : ณรงค์เดช จันทรไพศาล, #066063

Email : narongdach.c@aira.co.th

ผู้ช่วยนักวิเคราะห์ : วรภัทร เภยจาพุทธรักษ์

รายงานฉบับนี้จัดทำในนามของบริษัทหลักทรัพย์ ไอรา จำกัด (มหาชน) ("ไอรา") เพื่อเป็นข้อมูลให้กับลูกค้าของไอราเท่านั้น มิได้เป็นการแนะนำหรือเสนอแนะหรือเชิญชวนเพื่อการซื้อหรือขายหลักทรัพย์ใดๆ ผู้อ่านควรตัดสินใจซื้อหรือขายหลักทรัพย์โดยใช้วิจารณญาณของตนเอง ไอรา รวมถึงพนักงานของบริษัท ปรารถนาความรับผิดชอบในความเสี่ยงที่อาจเกิดขึ้นจากการใช้ข้อมูลในรายงานนี้ ไม่ว่าจะทางตรงหรือทางอ้อม และไม่ถือเป็นการรับประกันความถูกต้องสมบูรณ์และเชื่อถือได้ของข้อมูลในรายงานนี้ ไอรา และ/หรือ กรรมการบริษัท, พนักงานที่เกี่ยวข้อง อาจมีความสัมพันธ์กับ/หรืออาจให้บริการทางด้านวิชาชีพแก่ และ/หรือ บริหารการทางการเงินอื่นๆ กับบริษัทที่กล่าวถึงในรายงานฉบับนี้ ไอราขอสงวนสิทธิ์ในการเปลี่ยนแปลงความคิดเห็น หรือข้อมูลโดยไม่ต้องแจ้งล่วงหน้า เอกสารฉบับนี้ใช้ภายในไอราเท่านั้น มิได้จัดทำขึ้นสำหรับการลงตีพิมพ์ในหนังสือพิมพ์ หรือสื่ออื่นๆ แต่อย่างใด



Corporate Governance Rating (CG Score)



AAV, ADVANC, AF, AH, AIRA, AJ, AKP, AKR, ALLA, ALT, AMA, AMARIN, AMATA, AMATAV, ANAN, AOT, AP, APURE, ARIP, ASP, ASW, AUCTION, AWC, AYUD, BAFS, BAM, BANPU, BAY, BBIK, BBL, BCP, BCPG, BDMS, BEM, BEYOND, BGC, BGRIM, BIZ, BKI, BOL, BPP, BRR, BTS, BTW, BWG, CENTEL, CFRESH, CGH, CHEWA, CHO, CIMBT, CK, CKP, CM, CNT, COLOR, COM7, COMAN, COTTO, CPALL, CPF, CPI, CPN, CRC, CSS, DDD, DELTA, DEMCO, DOHOME, DRT, DTAC, DUSIT, EA, EASTW, ECF, ECL, EE, EGCO, EPG, ETC, ETE, FN, FNS, FPI, FPT, FSMART, FVC, GC, GEL, GFPT, GGC, GLAND, GLOBAL, GPI, GPSC, GRAMMY, GULF, GUNKUL, HANA, HARN, HENG, HMPRO, ICC, ICHI, III, ILINK, ILM, IND, INTUCH, IP, IRC, IRPC, ITEL, IVL, JTS, JWD, K, KBANK, KCE, KEX, KGI, KKP, KSL, KTB, KTC, LALIN, LANNA, LHFG, LIT, LOXLEY, LPN, LRH, LST, MACO, MAJOR, MAKRO, MALEE, MBK, MC, MCOT, METCO, MFEC, MINT, MONO, MOONG, MSC, MST, MTC, MVP, NCL, NEP, NER, NKI, NOBLE, NSI, NVD, NYT, OISHI, OR, ORI, OSP, OTO, PAP, PCSGH, PDG, PDJ, PG, PHOL, PLANB, PLANET, PLAT, PORT, PPS, PR9, PREB, PRG, PRM, PSH, PSL, PTG, PTT, PTTEP, PTTGC, PYLON, Q-CON, QH, QTC, RABBIT, RATCH, RBF, RS, S, S&J, SAAM, SABINA, SAMART, SAMTEL, SAT, SC, SCB, SCC, SCCC, SCG, SCGP, SCM, SCN, SDC, SEAFCO, SEAOL, SE-ED, SELIC, SENA, SENAJ, SGF, SHR, SICT, SIRI, SIS, SITHAI, SMPC, SNC, SONIC, SORKON, SPALI, SPI, SPRC, SPVI, SSC, SSSC, SST, STA, STEC, STGT, STI, SUN, SUSCO, SUTHA, SVI, SYMC, SYNTEC, TACC, TASCOS, TCAP, TEAMG, TFMAMA, THANA, THANI, THCOM, THG, THIP, THRE, THREL, TIPCO, TISCO, TK, TKN, TKS, TKT, TMILL, TMT, TNDT, TNITY, TOA, TOP, TPBI, TQM, TRC, TRUE, TSC, TSR, TSTE, TSTH, TTA, TTB, TTCL, TTW, TU, TVDH, TVI, TVO, TWPC, UAC, UBIS, UPOIC, UV, VCOM, VGI, VIH, WACOAL, WAVE, WHA, WHAUP, WICE, WINNER, XPG, ZEN



2S, 7UP, ABICO, ABM, ACE, ACG, ADB, ADD, AEONTS, AGE, AHC, AIE, AIT, ALUCON, AMANAH, AMR, APCO, APCS, AQUA, ARIN, ARROW, AS, ASAP, ASEFA, ASIA, ASIAN, ASIMAR, ASK, ASN, ATP30, B, BA, BC, BCH, BE8, BEC, BH, BIG, BJC, BJCHI, BLA, BR, BRI, BROOK, BSM, BYD, CBG, CEN, CHARAN, CHAYO, CHG, CHOTI, CHOW, CI, CIG, CITY, CIVIL, CMC, CPL, CPW, CRANE, CRD, CSC, CSP, CV, CWT, DCC, DHOUSE, DITTO, DMT, DOD, DPAINT, DV8, EASON, EFORL, ERW, ESSO, ESTAR, FE, FLOYD, FORTH, FSS, FTE, GBX, GCAP, GENCO, GJS, GTB, GYT, HEMP, HPT, HTC, HUMAN, HYDRO, ICN, IFS, IIG, IMH, INET, INGRS, INSET, INSURE, IRCP, IT, ITD, J, JAS, JCK, JCKH, JMT, JR, KBS, KCAR, KIAT, KISS, KK, KOOL, KTIS, KUMWEL, KUN, KWC, KWM, L&E, LDC, LEO, LH, LHK, M, MATCH, MBAX, MEGA, META, MFC, MGT, MICRO, MILL, MITSIB, MK, MODERN, MTI, NATION, NBC, NCAP, NCH, NDR, NETBAY, NEX, NINE, NNCL, NOVA, NPK, NRF, NTV, NUSA, NWR, OCC, OGC, ONEE, PACO, PATO, PB, PICO, PIMO, PIN, PJW, PL, PLE, PM, PMTA, PPP, PPPM, PRAPAT, PRECHA, PRIME, PRIN, PRINC, PROEN, PROS, PROUD, PSG, PSTC, PT, PTC, QLT, RCL, RICHY, RJH, ROJNA, RPC, RT, RWI, S11, SA, SABUY, SAK, SALEE, SAMCO, SANKO, SAPPE, SAWAD, SCAP, SCI, SCP, SE, SECURE, SFLEX, SFP, SFT, SGP, SIAM, SINGER, SKE, SKN, SKR, SKY, SLP, SMART, SMD, SMIT, SMT, SNNP, SNP, SO, SPA, SPC, SPCG, SR, SRICHA, SSF, SSP, STANLY, STC, STPI, SUC, SVOA, SVT, SWC, SYNEX, TAE, TAKUNI, TCC, TCMC, TFG, TFI, TFM, TGH, TIDLOR, TIGER, TIPH, TITLE, TM, TMC, TMD, TMI, TNL, TNP, TNR, TOG, TPA, TPAC, TPCS, TPIPL, TPIPP, TPLAS, TPS, TQR, TRITN, TRT, TRU, TRV, TSE, TVT, TWP, UBE, UEC, UKEM, UMI, UOBKH, UP, UPF, UTP, VIBHA, VL, VPO, VRANDA, WGE, WIIK, WIN, WINMED, WORK, WP, XO, YUASA, ZIGA



A, A5, AI, ALL, ALPHAX, AMC, APP, AQ, AU, B52, BEAUTY, BGT, BLAND, BM, BROCK, BSBM, BTNC, CAZ, CCP, CGD, CMAN, CMO, CMR, CPANEL, CPT, CSR, CTW, D, DCON, EKH, EMC, EP, EVER, F&D, FMT, GIFT, GLOCON, GLORY, GREEN, GSC, HL, HTECH, IHL, INOX, JAK, JMART, JSP, JUBILE, KASET, KCM, KWI, KYE, LEE, LPH, MATI, M-CHAI, MCS, MDX, MENA, MJD, MORE, MPIC, MUD, NC, NEWS, NFC, NSL, NV, PAF, PEACE, PF, PK, PPM, PRAKIT, PTECH, PTL, RAM, ROCK, RP, RPH, RSP, SIMAT, SISB, SK, SOLAR, SPACK, SPG, SQ, STARK, STECH, SUPER, TC, TCCC, TCJ, TEAM, THE, THMUI, TKC, TNH, TNPC, TOPP, TPCH, TPOLY, TRUBB, TTI, TYCN, UMS, UNIQ, UPA, UREKA, VARO, W, WFX, WPH, YGG

| Score Range | Number of Logo | Description |
|-------------|----------------|--------------|
| 90 - 100 | | Excellent |
| 80 - 89 | | Very Good |
| 70 - 79 | | Good |
| 60 - 69 | | Satisfactory |
| 50 - 59 | | Pass |

ที่มา: www.sec.or.th (ข้อมูล ณ วันที่ 27/10/65)

หมายเหตุ: ข้อมูล CG Score ประจำปี 2565 จากสมาคมส่งเสริมสถาบันกรรมการบริษัทไทย

รายงานฉบับนี้จัดทำในนามของบริษัทหลักทรัพย์ ไอรา จำกัด (มหาชน) ("ไอรา") เพื่อเป็นข้อมูลให้กับลูกค้าของไอราเท่านั้น มิได้เป็นการชี้นำหรือเสนอแนะหรือเชิญชวนเพื่อการซื้อขายหลักทรัพย์ใดๆ ผู้ว่าควรตัดสินใจซื้อหรือขายหลักทรัพย์โดยใช้วิจารณญาณของตนเอง ไอรา รวมทั้งพนักงานของบริษัท ปราศจากความรับผิดชอบในความเสียหายอันเกิดจากการใช้ข้อมูลในรายงานนี้ ไม่ว่าจะทางตรงหรือทางอ้อม ทั้งหมดหรือบางส่วน และไม่ถือเป็นการรับประกันความถูกต้องสมบูรณ์และเชื่อถือได้ของข้อมูลในรายงานนี้ ไอรา และ/หรือ กรรมการบริษัท, พนักงานที่เกี่ยวข้อง อาจมีความสัมพันธ์กับ/หรืออาจให้บริการทางด้านวิชาชีพแก่ และ/หรือ บริหารการทางการเงินอื่น ๆ กับบริษัทที่กล่าวถึงในรายงานฉบับนี้ ไอราขอสงวนสิทธิ์ในการเปลี่ยนแปลงความคิดเห็น หรือข้อมูลโดยไม่ต้องแจ้งล่วงหน้า เอกสารฉบับนี้ใช้ภายใต้ไอราเท่านั้น มิได้จัดทำขึ้นสำหรับการลงทุนในหนึ่งสื่อพิมพ์ หรือสื่ออื่น ๆ แต่อย่างใด

38.2%: 119.29

51.25%: 108.98

61.6%: 99.19

Collective Action Coalition against corruption (CAC) หรือ โครงการแนวร่วมปฏิบัติของภาคเอกชนไทยในการต่อต้านการทุจริต

ได้รับการรับรอง CAC :

2S, 7UP, ADVANC, AF, AI, AIE, AIRA, AJ, AKP, AMA, AMANAH, AMATA, AMATAV, AP, APCS, AS, ASIAN, ASK, ASP, AWC, AYUD, B, BAFS, BAM, BANPU, BAY, BBL, BCH, BCP, BCPG, BE8, BEC, BEYOND, BGC, BGRIM, BKI, BLA, BPP, BROOK, BRR, BSBM, BTS, BWG, CEN, CENTEL, CFRESH, CGH, CHEWA, CHOTI, CHOW, CIG, CIMBT, CM, CMC, COM7, COTTO, CPALL, CPF, CPI, CPL, CPN, CRC, CSC, DCC, DELTA, DEMCO, DIMET, DRT, DTAC, DUSIT, EA, EASTW, EGCO, EP, EPG, ERW, ESTAR, ETE, FE, FNS, FPI, FPT, FSMART, FSS, FTE, GBX, GC, GCAP, GEL, GFPT, GGC, GJS, GPI, GPSC, GSTEEL, GULF, GUNKUL, HANA, HARN, HEMP, HENG, HMPRO, HTC, ICC, ICHI, IFS, III, ILINK, INET, INSURE, INTUCH, IRC, IRPC, ITEL, IVL, JKN, JR, K, KASET, KBANK, KBS, KCAR, KCE, KGI, KKP, KSL, KTB, KTC, KWI, L&E, LANNA, LH, LHFG, LHK, LPN, LRH, M, MAJOR, MAKRO, MALEE, MATCH, MBAX, MBK, MC, MCOT, META, MFC, MFEC, MILL, MINT, MONO, MOONG, MSC, MST, MTC, MTI, NBC, NEP, NINE, NKI, NOBLE, NOK, NSI, NWR, OCC, OGC, ORI, PAP, PATO, PB, PCSGH, PDG, PDJ, PG, PHOL, PK, PL, PLANB, PLANET, PLAT, PM, PPP, PPPM, PPS, PR9, PREB, PRG, PRINC, PRM, PROS, PSH, PSL, PSTC, PT, PTG, PTT, PTTEP, PTTGC, PYLON, Q-CON, QH, QLT, QTC, RABBIT, RATCH, RML, RWI, S&J, SAAM, SABINA, SAPPE, SAT, SC, SCB, SCC, SCCC, SCG, SCGP, SCM, SCN, SEAOL, SE-ED, SELIC, SENA, SGP, SINGER, SIRI, SITHAI, SKR, SMIT, SMK, SMPC, SNC, SNP, SORKON, SPACK, SPALI, SPC, SPI, SPRC, SRICHA, SSF, SSP, SSSC, SST, STA, STGT, STOWER, SUSCO, SVI, SYMC, SYNTEC, TAE, TAKUNI, TASCO, TCAP, TCMC, TFG, TFI, TFMAMA, TGH, THANI, THCOM, THIP, THRE, THREL, TIDLOR, TIPCO, TISCO, TKS, TKT, TMILL, TMT, TNITY, TNL, TNP, TNR, TOG, TOP, TOPP, TPA, TPCS, TPP, TRU, TRUE, TSC, TSTE, TSTH, TTA, TTB, TTCL, TU, TVDH, TVI, TVO, TWPC, UBE, UBIS, UEC, UKEM, UOBKH, UPF, UV, VGI, VIH, WACOAL, WHA, WHAUP, WICE, WIUK, XO, YUASA, ZEN, ZIGA

ได้ประกาศเจตนารมณ์เข้าร่วม CAC :

AH, ALT, APCO, ASW, B52, CHG, CI, CPR, CPW, DDD, DHOUSE, DOHOME, ECF, EKH, ETC, EVER, FLOYD, GLOBAL, ILM, INOX, J, JMART, JMT, JTS, KEX, KUMWEL, LDC, MEGA, NCAP, NOVA, NRF, NUSA, OR, PIMO, PLE, RS, SAK, SIS, SSS, STECH, SUPER, SVT, TKN, TMD, TMI, TQM, TRT, TSI, VARO, VCOM, VIBHA, W, WIN

ที่มา : www.sec.or.th (ข้อมูล ณ วันที่ 07/07/65)

หมายเหตุ: ข้อมูลบริษัทที่เข้าร่วมโครงการแนวร่วมปฏิบัติของภาคเอกชนไทยในการต่อต้านการทุจริต (Thai CAC) จากสมาคมส่งเสริมสถาบันกรรมการบริษัทไทย

Thailand Sustainability Investment: THSI

บริษัทจดทะเบียนในตลาดหลักทรัพย์แห่งประเทศไทย (SET) :

AAV, ACE, ADVANC, AGE, AH, AJ, AMATA, AMATAV, AOT, AP, ASIAN, ASW, AWC, BAFS, BAM, BANPU, BAY, BBL, BCP, BCPG, BDMS, BEM, BGC, BGRIM, BJC, BKI, BLA, BPP, BTS, BWG, CBG, CENTEL, CFRESH, CKP, CM, COM7, COTTO, CPALL, CPF, CPN, CRC, DELTA, DEMCO, DMT, DRT, DTAC, EA, EASTW, EGCO, EPG, ETC, GFPT, GLOBAL, GPSC, GULF, GUNKUL, HANA, HMPRO, HTC, ICHI, ILINK, INTUCH, IRC, IRPC, ITEL, IVL, JWD, KBANK, KEX, KKP, KTB, KTC, LHFG, MAJOR, M-CHAI, MEGA, MINT, MSC, MTC, NER, NOBLE, NRF, NSI, NVD, NYT, OR, ORI, OSP, PAP, PCSGH, PLANB, PM, PR9, PSH, PSL, PTG, PTT, PTTEP, PTTGC, RATCH, RS, S, S&J, SABINA, SAK, SAPPE, SAT, SAWAD, SC, SCB, SCC, SCCC, SCG, SCGP, SHR, SIRI, SNC, SNP, SPALI, SPI, SSSC, STA, STGT, SYNEX, SYNTEC, TFG, TFMAMA, THANI, THCOM, THIP, THREL, TIPCO, TISCO, TKS, TMT, TOA, TOG, TOP, TPBI, TPCS, TPIPL, TPIPP, TQM, TSC, TSTH, TTA, TTB, TTCL, TTW, TVO, TWPC, UAC, VGI, WHA, WHAUP, ZEN

บริษัทจดทะเบียนในตลาดหลักทรัพย์ เอ็ม เอ ไอ (MAI) :

ADB, AKP, ARROW, COLOR, LIT, OTO, PJW, PPS, SELIC, SICT, TNDT, TVDH, UKEM

ที่มา : www.sec.or.th (ข้อมูล ณ วันที่ 10/10/65)

หมายเหตุ: ข้อมูลรายชื่อบริษัทจดทะเบียนที่มีการดำเนินธุรกิจอย่างยั่งยืน Thailand Sustainability Investment ประจำปี 2565

รายงานฉบับนี้จัดทำในนามของบริษัทหลักทรัพย์ ไอรา จำกัด (มหาชน) ("ไอรา") เพื่อเป็นข้อมูลให้กับลูกค้าของไอราเท่านั้น มิได้เป็นการแนะนำหรือเสนอแนะ หรือเชิญชวนเพื่อการซื้อหรือขายหลักทรัพย์ใดๆ ผู้อ่านควรตัดสินใจซื้อหรือขายหลักทรัพย์โดยใช้วิจารณญาณของตนเอง ไอรา รวมถึงพนักงานของบริษัท ปรารถนาความรับผิดชอบในความเสียหายอันเกิดจากการใช้ข้อมูลในรายงานนี้ ไม่ว่าจะทางตรงหรือทางอ้อม ทั้งหมดหรือบางส่วน และไม่ถือเป็น การรับประกันความถูกต้องสมบูรณ์และเชื่อถือได้ของข้อมูลในรายงานนี้ ไอรา และ/หรือ กรรมการบริษัท, พนักงานที่เกี่ยวข้อง อาจมีความสัมพันธ์กับ/หรือ อาจให้บริการทางด้านวิชาชีพแก่ และ/หรือ บริหารทางการเงินอื่นๆ กับบริษัทที่กำลังกล่าวถึงในรายงานฉบับนี้ ไอราขอสงวนสิทธิ์ในการเปลี่ยนแปลงความ คิดเห็น หรือข้อมูลโดยไม่ต้องแจ้งล่วงหน้า เอกสารฉบับนี้ใช้ภายในไอราเท่านั้น มิได้จัดทำขึ้นสำหรับการลงตีพิมพ์ในหนังสือพิมพ์ หรือสื่ออื่นๆ แต่อย่างใด



Annual General Meeting : AGM LEVEL



บริษัทที่ไล่คะแนน AGM Checklist 100 ไ้ด้

2S, 7UP, ABM, ADB, ADVANC, AF, AGE, AHC, AIE, AIRA, AJ, AKP, AKR, ALT, AMA, AMANAH, AMARIN, AMATA, AMATAV, ANAN, AOT, AP, APCO, APCS, APURE, ARIP, ARROW, ASAP, ASEFA, ASK, ASP, AUCTION, AWC, BAFS, BANPU, BAY, BBIK, BBL, BC, BCH, BCP, BEM, BEYOND, BGC, BGRIM, BIG, BIZ, BJCHI, BKI, BLA, BPP, BRR, BTS, BTW, BWG, CCP, CENTEL, CFRESH, CGH, CHEWA, CHG, CHOW, CIG, CIMBT, CKP, CMAN, CNT, COM7, COTTO, CPALL, CPF, CPI, CPL, CPN, CPW, CRANE, CRC, CSP, CSS, CV, DCON, DDD, DELTA, DEMCO, DMT, DOHOME, DRT, DTAC, EA, EASTW, ECF, ECL, EGCO, EKH, ESSO, ETC, FE, FLOYD, FN, FNS, FSS, FVC, GBX, GC, GEL, GFPT, GGC, GJS, GLAND, GLOBAL, GPSC, GRAMMY, GSTEEL, GULF, GUNKUL, GYT, HANA, HARN, HENG, HMPRO, HPT, HTECH, ICC, ICHI, III, ILINK, ILM, IMH, IND, INSET, INTUCH, IRPC, IT, ITEL, IVL, J, JKN, JMART, JMT, JR, JTS, JWD, KBANK, KCE, KEX, KK, KKP, KOOL, KSL, KTB, KTC, L&E, LANNA, LDC, LHFG, LIT, LOXLEY, MAKRO, MALEE, MATCH, MATI, MBK, MCOT, METCO, MFEC, MILL, MK, MONO, MOONG, MPIC, MST, MTC, MTI, MVP, NC, NCH, NCL, NEP, NETBAY, NINE, NKI, NNCL, NOBLE, NPK, NRF, NSI, NTV, NVD, NWR, NYT, OCC, OGC, OISHI, ONEE, OR, ORI, OTO, PAP, PB, PCSGH, PDG, PG, PHOL, PIMO, PJW, PL, PLANB, PLAT, PM, PORT, PPP, PPPM, PPS, PR9, PRAKIT, PREB, PRG, PRM, PROS, PSH, PSL, PT, PTECH, PTG, PTT, PTTGC, PYLON, Q-CON, QH, QTC, RABBIT, RATCH, RML, RS, S&J, SAAM, SABINA, SAMCO, SANKO, SAPPE, SAT, SAWAD, SCAP, SCC, SCCC, SCG, SCGP, SCM, SCN, SCP, SEAOL, SE-ED, SELIC, SENA, SFP, SGF, SHR, SIAM, SINGER, SIRI, SIS, SISB, SITHAI, SKR, SMPC, SNC, SNP, SONIC, SPALI, SPC, SPCG, SPI, SPRC, SPVI, SSC, SSSC, STEC, STI, SUN, SUPER, SUSCO, SUTHA, SVT, SYMC, SYNTEC, TACC, TAE, TC, TCAP, TCC, TCMC, TEAMG, TFG, THANI, THCOM, THG, THREL, TIPH, TISCO, TK, TKN, TKS, TKT, TMC, TMILL, TNDT, TNITY, TNL, TNP, TOA, TOP, TPBI, TPCS, TQM, TRC, TRU, TSC, TSE, TSR, TSTE, TTA, TTB, TTW, TU, TVDH, TVI, TVO, TVT, UAC, UOBKH, UV, VCOM, VGI, VRANDA, WAVE, WGE, WHA, WHAUP, WICE, WIJK, WIN, WINNER, XPG



บริษัทที่ไล่คะแนน AGM Checklist 90-99 ไ้ด้

AAV, ABICO, ACAP, ACE, ACG, ADD, AH, AI, AIT, AJA, ALLA, ALPHAX, ALUCON, AMC, AMR, APP, AQ, AQUA, ARIN, AS, ASIA, ASIMAR, ASN, ASW, ATP30, AYUD, B, B52, BA, BAM, BCPG, BDMS, BGT, BH, BJC, BLISS, BOL, BR, BRI, BROCK, BROOK, BSBM, BSM, BTNC, BUI, BYD, CAZ, CBG, CCET, CEN, CGD, CHARAN, CHAYO, CHO, CHOTI, CI, CIVIL, CK, CM, CMC, CMO, CMR, COLOR, COMAN, CRD, CSC, CSR, CTW, CWT, D, DCC, DIMET, DPAINT, DUSIT, DV8, EASON, EE, EFORL, EP, EPG, ERW, ESTAR, ETE, EVER, FMT, FORTH, FPI, FPT, FSMART, FTE, GCAP, GENCO, GIFT, GLOCON, GPI, GREEN, GTB, HEMP, HTC, HUMAN, HYDRO, ICN, IFS, IHL, IIG, INET, INGRS, INOX, INSURE, IP, IRC, IRCP, ITD, JAS, JCK, JCKH, JUBILE, K, KASET, KBS, KCAR, KDH, KGI, KIAT, KISS, KKC, KTIS, KUMWEL, KUN, KWC, KWM, LALIN, LEE, LEO, LH, LHK, LPH, LPN, LRH, LST, M, MACO, MAJOR, MBAX, MC, MCS, MEGA, MENA, META, MFC, MGT, MICRO, MINT, MODERN, MSC, MUD, NATION, NBC, NCAP, NDR, NER, NEWS, NEX, NFC, NOVA, NSL, NUSA, OSP, PACO, PAF, PATO, PDJ, PEACE, PICO, PK, PLANET, PLE, PMTA, POST, PPM, PRAPAT, PRIME, PRINC, PRO, PROEN, PSTC, PTC, PTTEP, QLT, RBF, RCL, RICHY, RJH, RP, RPC, RPH, RSP, RT, RWI, S, S11, SA, SAK, SALEE, SAMART, SAMTEL, SAUCE, SC, SCB, SCI, SDC, SE, SEAFCO, SECURE, SENAJ, SFLEX, SICT, SK, SKE, SKN, SKY, SLP, SMART, SMD, SMK, SMT, SNNP, SO, SOLAR, SORKON, SPA, SPACK, SQ, SR, SSF, SSP, SST, STA, STARK, STC, STECH, STGT, STOWER, STPI, SUC, SVI, SVOA, SWC, SYNEX, TAKUNI, TASCOS, TEAM, TFI, TFMAMA, TGH, THANA, THE, THIP, THRE, TIDLOR, TIGER, TIPCO, TITTLE, TKC, TM, TMD, TMI, TMT, TNR, TOG, TOPP, TPA, TPAC, TPCH, TPLAS, TPP, TPS, TQR, TRITN, TRT, TRUE, TSI, TTCL, TTI, TWP, TWPC, TYCN, UBE, UBIS, UEC, UMI, UP, UPA, UPF, UPOIC, UREKA, UTP, VARO, VIH, VL, VNG, VPO, W, WACOAL, WFX, WINMED, WORK, WP, WPH, XO, YUASA, ZEN, ZIGA



บริษัทที่ไล่คะแนน AGM Checklist 80 - 89 ไ้ด้

3K-BAT, A, AEONTS, AFC, ALL, ASIAN, AU, BE8, BEC, BIOTEC, BLAND, BM, CPH, CPT, DHOUSE, DITTO, DOD, FANCY, GL, GRAND, GSC, HL, IFEC, JCT, KAMART, KC, KCM, KYE, MANRIN, M-CHAI, MDX, MITSIB, NV, PERM, PF, PIN, PRECHA, PRIN, PROUD, PSG, PTL, ROH, ROJNA, SABUY, SFT, SGP, SIMAT, SLM, SMIT, SPG, SRICHA, SSS, STHAI, TCCC, TCJ, TGPRO, TH, THMUJ, TNPC, TPIPL, TPIPP, TRV, TSTH, TTT, UMS, UNIQ, UVAN, VIBHA, YGG

ที่มา : สมาคมส่งเสริมผู้ลงทุนไทย (ข้อมูล ณ วันที่ 09/08/65)
หมายเหตุ : ข้อมูล AGM ปีระจําปี 2565 จากสมาคมส่งเสริมผู้ลงทุนไทย