

Investment Strategy

- สรุปภาพรวมตลาด:
- ก.พาณิชย์สหรัฐฯ เผยยอดค้าปลีกใน ม.ค. พุ่งขึ้น 3% สูงกว่าที่นักวิเคราะห์คาดการณ์ที่ระดับ 1.8% หลังหดตัวลง -1.1% ใน ธ.ค. นำโดยยอดขายกลุ่มยานยนต์ ขณะที่ยอดค้าปลีกพื้นฐานใน ม.ค. เพิ่มขึ้น 1.7% หลังจากหดตัวลง -0.7% ใน ธ.ค. ทั้งนี้ด้วยตัวเลขที่แข็งแกร่ง หนุนให้ S&P 500 ปรับตัวขึ้นเล็กน้อย +0.28% โดยนักลงทุนอยู่ในช่วงซบเซาหนักถึงทิศทาง การปรับขึ้นอัตราดอกเบี้ยของเฟดในอีกไม่กี่เดือนข้างหน้า สะท้อนจากดอลลาร์แข็งค่าขึ้นเทียบบาทที่ 34.35 บาท (14 ก.พ. 33.89 บาท) และยีลด์พันธบัตรสหรัฐฯ 10 ปีติดตัวขึ้น 4 bp สู่ระดับ 3.8%
- HSCEI ปิด -1.3% เข้าใกล้การปรับฐานจากระดับสูงสุดใน 27 มี.ค. เนื่องจากแรงเทขายที่เกิดจากความตึงเครียดทางภูมิรัฐศาสตร์จีน-สหรัฐฯ จากประเด็นบอลลูนสอดแนม และการฟื้นตัวทางเศรษฐกิจที่ยังอ่อนแอจากฝั่งผลิต รวมถึงยอดขายรถยนต์และที่อยู่อาศัยที่ชะลอตัวลง
- เข้านี้ผู้ปรับรายงานผลการดำเนินงานของ DELTA ที่ออกมาดีกว่าคาดในช่วงเย็นที่ผ่านมาที่ผ่านมาก็คาดว่าอาจเห็นราคาหุ้นปรับขึ้นต่อได้หลังราคาปรับตัวลงมาราวสัปดาห์ บวกกับต่างชาติกลับมาซื้อเป็นวันแรกของเดือนมูลค่า 5,619 ล้านบาท ก็เป็นอีกปัจจัยที่คาดว่าจะหนุนตลาดในวันนี้ได้ โดยบ.ไตรมาส 4/22 ที่คาดว่าจะประกาศในวันนี้คือ BH และ PTT ติดตามคือการประกาศตัวเลข GDP ไทยในวันศุกร์ วันนี้อาจแนะนำ DELTA OSP SNNP TASCO

Fundamental Stock

- **DELTA** : กำไรปกติใน 4Q22 ที่ 4.5 พันล้านบาท (+134% yoy,+16% qoq) ตามที่เราคาด แต่สูงกว่า Bloomberg Consensus ที่ 16% รายได้ 4Q22 อยู่ที่ 3.46 หมื่นล้านบาท นำโดยกลุ่ม Power Electronic (Data Centre, EV), ยอดขายที่เพิ่มขึ้นจากบริษัทในอินเดีย คาดรายได้จาก Data Centre จะชะลอตัวลงเหลือ 5-10% FY23F ขณะที่รายได้จาก EV คาดเพิ่มขึ้น เป็น 1/ 1.5 /2.5 พันล้านดอลลาร์ ใน FY23F/FY24F/FY26F คงคำแนะนำ "ขาย" ราคาเป้าหมายที่ 660 บาท
- **JMT** : กำไรสุทธิ 4Q22 ที่ 490 ล้านบาท (+3% yoy, +8% qoq) ต่ำกว่าเราคาด 8% จากการเก็บเงินสดที่ 1.34 พันล้านบาท (+8% yoy, -6% qoq) ต่ำกว่าคาด 18% และค่าใช้จ่ายการดำเนินงานที่สูง การจัดเก็บเงินสดที่ลดลงเป็น 2.1% ใน 4Q22 สร้างความตกใจให้ตลาด เนื่องจากปกติ Q4 จะเป็นช่วงพีคของการเรียกเก็บเงินสดและ NPL ที่เพิ่มขึ้นของ JMT ด้านผู้บริหารเผยมีแผนที่จะ Spin off JAM ในปี 2023F กตตัน EPS ของ JMT ในปี FY24F คงคำแนะนำ "ซื้อ" ราคาเป้าหมาย 50 บาท
- **OR** : ขาดทุนสุทธิ -744 ล้านบาท จากค่าเสื่อมในเมียนมาร์ ต้นทุนน้ำมันนำเข้าที่สูง และอัตรากำไร EBITDA กลุ่ม Non-oil อ่อนแอ ค่าการตลาดน้ำมัน 4Q22 ที่ 0.48 บาท/ลิตร (-29.4% qoq) จากการปิดโรงกลั่นในประเทศ ทำให้ OR ต้องนำเข้าจากต่างประเทศราคาสูงกว่า 30% ของยอดขาย (ปกติ 0%) EBITDA ในธุรกิจ Non-oil ใน 4Q22 อยู่ที่ 1.3 พันล้านบาท (+1.3% qoq) จากการปรับขึ้นราคาจากแพคาเพื่อเมซอน แต่ EBITDA margin ลดลงทำ New low ที่ 21.4% จาก SG&A และแนะนำ "ขาย" ราคาเป้าหมาย 21.5 บาท จากการประเมินมูลค่าที่แพง EV/EBITDA 2023F ที่ 18.8x
- **OSP** : หลัง 1 มี.ค. นี้คู่แข่ง TCP จะขึ้นราคากระเบื้องจาก 10 เป็น 12 บาทตาม OSP และคาดว่า OSP จะแย่งส่วนแบ่งตลาดคืนได้ราว 37% ใน 4Q23F และ 38.2% ใน 4Q24F คาดอัตรากำไรขั้นต้นดีขึ้นตาม Economies of scale และค่าใช้จ่ายในการขายและบริหารที่ลดลงเนื่องจากไม่จำเป็นต้องใช้กลยุทธ์ดึงส่วนแบ่งการตลาด ปรับประมาณการ FY23F/FY24F เป็น 1) ยอดขายที่ +4.9%/+8.1% 2) กำไรขั้นต้น +40bp/+50bp 3) SG&A -110bp/-160bp 4) กำไรสุทธิ +18%/+24.5% ปรับเพิ่มคำแนะนำจาก "ขาย" เป็น "ซื้อ" ราคาเป้าหมายใหม่ 34 บาท
- **CGS-CIMB** : ตัวเลขทางเศรษฐกิจที่ควรติดตาม
 - 16 ก.พ. : สหรัฐประกาศตัวเลข Building Permits เดือน ม.ค. จากเดือนก่อนหน้าที่ 1.33 ล้านยูนิต
 - 16 ก.พ. : สหรัฐประกาศตัวเลข Housing Starts เดือน ม.ค. จากเดือนก่อนหน้าที่ 1.382 ล้านยูนิต
 - 17 ก.พ. : ไทยประกาศตัวเลข GDP YoY ไตรมาส4/22 จากไตรมาสก่อนหน้าที่ 4.50%

Market Summary

Market Data	Close	Chg	Chg (%)
SET Index	1,647.39	-5.37	-0.32%
High	1,657.53	4.77	0.29%
Low	1,642.97	-9.79	-0.59%
SET 50 Index	986.19	0.11	0.01%
SET 100 Index	2,215.65	-3.83	-0.17%
MAI Index	571.65	-19.45	-3.29%
Volume (m share)	22,527.08		
Value (Btmn)	114,226.12		
P/E (x)	18.30		
DOW JONES	34,128.05	38.78	0.11%
NASDAQ	12,070.59	110.44	0.92%
FTSE100	7,997.83	43.98	0.55%
JAPAN	27,501.86	-100.91	-0.37%
HONG KONG	20,812.17	-301.59	-1.43%
KOREA	2,427.90	-37.74	-1.53%
SINGAPORE	3,280.82	-37.38	-1.13%
MALAYSIA	1,488.19	4.22	0.28%
CHINA	3,280.49	-12.79	-0.39%
PHILIPPINES	6,822.09	30.85	0.45%
VIETNAM	1,048.20	9.56	0.92%
INDONESIA	6,914.54	-27.32	-0.39%
INDIA	61,275.09	242.83	0.40%
SET Daily Trading (THB m)	Buy	Sell	Net
Local Institutions	4,314.96	3,997.10	317.86
Proprietary Trading	4,570.14	5,367.52	-797.38
Foreign Investors	43,892.00	38,272.80	5,619.20
Local Individuals	61,449.01	66,588.69	-5,139.68
Bond Trading - Net (THB m)	Short-term (TTM<1Y)	Long-term (TTM>1Y)	Total
Asset Mgmt. Companies	14,947.56	5,504.69	20,452.25
Domestic Companies	-780.26	1,527.31	747.05
Foreign Companies	-1,125.25	-1,024.94	-2,150.19
Total Trading Value	34,110.78	38,137.37	72,248.15
Fixed Income	Close	Chg	Chg (%)
U.S. Bond Yield - 10Y (%)	3.80	0.04	1.07%
Commodities			
WTI Crude (Nymex) (US\$/bbl)	78.59	-0.47	-0.59%
Brent Crude (US\$/bbl)	85.38	-0.20	-0.23%
Singapore GRM (US\$/bbl)	6.79	0.91	15.48%
Newcastle Coal Spot (US\$/ton)	219.90	0.40	0.18%
Gold Spot (Comex) (US\$/oz)	1,834.20	-19.80	-1.07%
Baltic Dry Index	541.00	-22.00	-3.91%
CURRENCY			
USD/THB	34.25	0.37	1.09%
USD/JPY	134.04	0.99	0.74%
EUR/USD	1.07	-0.00	-0.44%

Technical Pick

กลยุทธ์ : ซื้อที่แนวรับสำคัญ 1635-1640 แนวต้าน 1660

BLA

แนวรับ : 29.75 และ 29.50
แนวต้าน : 31.50 และ 33.00
STOP LOSS ถ้าราคาหุ้นเปิดต่ำกว่า 29.00

ITC

แนวรับ : 29.75 และ 29.25
แนวต้าน : 31.00 และ 32.00
STOP LOSS ถ้าราคาหุ้นเปิดต่ำกว่า 28.50

Technical highlights

SET Index : ซื้อที่แนวรับสำคัญ 1635-1640 แนวต้าน 1660

ทิศทางตลาด : SET Index ปิดที่ 1,647.39 จุด ลดลง 5.37 จุด มูลค่าการซื้อขาย 114,226 ล้านบาท ตลาดหุ้นไทยเมื่อวานปรับตัวลดลงต่อเนื่อง หลังจากปรับตัวลดลงเกิดสัญญาณขายทางเทคนิคหลุดแนวรับสำคัญที่ 1665 ลงไป ทำให้แนวโน้มในระยะสั้นยังมีโอกาสปรับตัวลดลงต่อเนื่อง

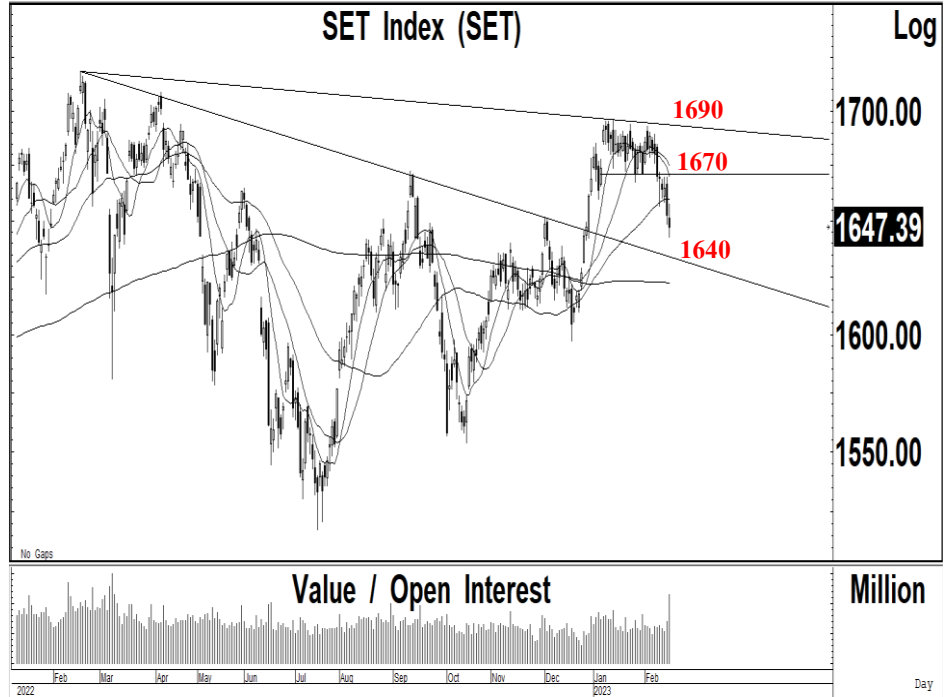

Daily: ปรับตัวลดลงเกิดสัญญาณขายทางเทคนิคลงไปเคลื่อนไหวต่ำกว่าระดับ 1650 หลังจากปรับตัวลดลงไปเคลื่อนไหวต่ำกว่าแนวรับสำคัญที่ 1665-1670 ทำให้แนวโน้มหลักยังมีความเสี่ยงในการปรับตัวลดลงไปทดสอบแนวรับถัดไปที่ 1635-1640 แต่เป็นจังหวะในการเข้าซื้อ เนื่องจากเป็นแนวรับสำคัญของเส้นแนวโน้มขาลงเดิม โดยมีแนวต้านที่ 1660 แต่ถ้าสามารถฟื้นตัวกลับขึ้นไปเคลื่อนไหวเหนือระดับ 1670 จะเป็นสัญญาณซื้อทางเทคนิคไปทดสอบแนวต้านถัดไปที่ 1690

กลยุทธ์ : SET Index ปรับตัวลดลงเกิดสัญญาณขายทางเทคนิคหลุดแนวรับที่ 1650 ลงไป หลังจากปรับตัวลดลงเกิดสัญญาณขายทางเทคนิคหลุดแนวรับที่ 1665-1670 ลงไป ทำให้แนวโน้มในระยะสั้นยังมีความเสี่ยงในการปรับตัวลดลงไปทดสอบแนวรับถัดไปที่ 1635-1640 โดยมีแนวต้านที่ 1660

Most Active Value:		แนวรับ	แนวต้าน
DTAC	เคลื่อนไหวในกรอบ 50.00-51.00	50.00 / 49.50	51.00 / 51.25
TRUE	เคลื่อนไหวในกรอบ 4.90-5.10	4.94 / 4.90	5.05 / 5.10
JMT	สัญญาณขาย แนวโน้มลงทดสอบ 40.00 และ 37.00 แนวต้าน 45.00	40.00 / 37.00	45.00 / 47.00
PTTEP	แนวโน้มลงทดสอบ 153 แนวต้าน 160	155 / 153	158 / 160
KBANK	ซื้อที่แนวรับ 140 แนวต้าน 145	141 / 140	144 / 145
DELTA	แนวต้าน 910 และ 920 แนวรับ 884	890 / 884	910 / 920
OR	สัญญาณฟื้นตัว แนวต้าน 23.00 แนวรับ 22.20	20.40 / 20.20	23.00 / 23.20
JMART	แนวรับสำคัญ 28.00 ถ้าหลุดแนวรับถัดไป 26.00 แนวต้าน 30.00	28.00 / 26.00	30.00 / 30.50
SCB	แนวโน้มลงทดสอบ 98.50 และ 97.00 แนวต้าน 102	98.50 / 97.00	100 / 102
CPALL	สัญญาณขาย แนวโน้มลงทดสอบ 64.00 แนวต้าน 67.50	65.00 / 64.00	67.00 / 67.50

Bangkok Life Assurance (BLA TB; THB 29.75) – ชื้อ

- แนวรับ : 29.75 และ 29.50
- แนวต้าน : 31.50 และ 33.00
- ราคาหุ้นปรับตัวเพิ่มขึ้นเกิดสัญญาณฟื้นตัวทางเทคนิค พร้อมด้วยปริมาณการซื้อขายที่เพิ่มขึ้นต่อเนื่อง หลังจากปรับตัวเพิ่มขึ้นทะลุผ่านแนวโน้มขาลงขึ้นไป ทำให้แนวโน้มในระยะสั้นยังมีโอกาสปรับตัวเพิ่มขึ้นต่อเนื่อง
- MACD ปรับตัวเพิ่มขึ้นเหนือเส้นค่าเฉลี่ยในแดนบวก เครื่องมือทางเทคนิคชี้วัดแนวโน้มขึ้นเคลื่อนไหวเหนือแนวโน้มลง RSI ปรับตัวเพิ่มขึ้นเหนือระดับ 50
- แนะนำซื้อ BLA โดยมีแนวรับที่ 29.75 และ 29.50 เพื่อคาดหวังการปรับตัวเพิ่มขึ้นไปทดสอบแนวต้านที่ 31.50 และ 33.00 เป็นจุดขายทำกำไร
- STOP LOSS ถ้าราคาหุ้นปิดต่ำกว่า 29.00

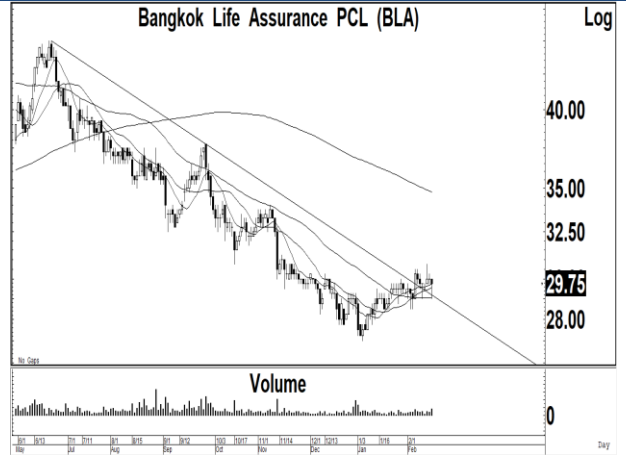

i-Tail Corporation (ITC TB; THB 29.75) – ชื้อ

- แนวรับ : 29.75 และ 29.25
- แนวต้าน : 31.00 และ 32.00
- ราคาหุ้นปรับตัวเพิ่มขึ้นเกิดสัญญาณขึ้นทางเทคนิค พร้อมด้วยปริมาณการซื้อขายที่เพิ่มสูงขึ้น หลังจากปรับตัวลดลงไปทดสอบแนวรับของเส้นแนวโน้มขาขึ้น ทำให้แนวโน้มในระยะสั้นยังมีโอกาสปรับตัวเพิ่มขึ้นต่อเนื่อง
- MACD ปรับตัวเพิ่มขึ้นเหนือเส้นค่าเฉลี่ยในแดนบวก เครื่องมือทางเทคนิคชี้วัดแนวโน้มขึ้นปรับตัวเพิ่มขึ้นเหนือแนวโน้มลง RSI ปรับตัวเพิ่มขึ้นเข้าใกล้ระดับ 60
- แนะนำซื้อ ITC โดยมีแนวรับที่ 29.75 และ 29.25 เพื่อคาดหวังการปรับตัวเพิ่มขึ้นไปทดสอบแนวต้านที่ 31.00 และ 32.00 เป็นจุดขายทำกำไร
- STOP LOSS ถ้าราคาหุ้นปิดต่ำกว่า 28.50



Trading Pick Follow up:

		แนวรับ	แนวต้าน
HPT	STOP LOSS หลังปรับตัวลดลงต่ำกว่า 0.98 ลงไป แนวรับถัดไป 0.85	0.87 / 0.85	0.92 / 0.94
III	แนวโน้มขึ้นทดสอบ 15.00 และ 15.50 แนวรับสำคัญ 13.70	14.00 / 13.70	15.00 / 15.50
TLI	แนวโน้มขึ้นทดสอบ 14.50 และ 14.70 แนวรับสำคัญ 13.40	13.80 / 13.40	14.50 / 14.70
EPG	แนวโน้มขึ้นทดสอบ 9.20 และ 9.40 แนวรับสำคัญ 8.60	8.80 / 8.60	9.20 / 9.40
SCCC	แนวโน้มขึ้นทดสอบ 168 และ 173 แนวรับสำคัญ 158	162 / 161	168 / 173
ANAN	แนวโน้มขึ้นทดสอบ 1.54 และ 1.60 แนวรับสำคัญ 1.38	1.44 / 1.42	1.54 / 1.60
UV	STOP LOSS หลังปรับตัวลดลงต่ำกว่า 3.30 ลงไป แนวรับถัดไป 3.20 และ 3.10	3.20 / 3.10	3.30 / 3.36
CIVIL	STOP LOSS หลังปรับตัวลดลงต่ำกว่า 2.92 ลงไป แนวรับถัดไป 2.80	2.80 / 2.74	2.94 / 3.00

Thailand Derivative Market

SET50 Index Futures

S50H23:983.60 ปรับตัวเพิ่มขึ้นไปทดสอบแนวรับที่ 980 ก่อนที่จะฟื้นตัวกลับขึ้นเหนือระดับ 982 ซึ่งเรากำหนดให้เป็นจุด STOP LOSS สถานะ Long ถ้าปรับตัวลดลงต่ำกว่า 982 ลงไป แต่การฟื้นตัวเหนือจุดต่ำสุดเดิมที่ 978 และ 980 ทำให้แนวโน้มในระยะสั้นยังมีโอกาสปรับตัวเพิ่มขึ้นไปทดสอบแนวต้านที่ 990 และ 995-1000 แต่ถ้าปรับตัวลดลงต่ำกว่า 980 ลงไป จะมีแนวรับถัดไปที่ 975

แนวรับ : 982 และ 980

แนวต้าน : 986 และ 990

คำแนะนำ: เราแนะนำให้ STOP LOSS สถานะ Long ใน S50H23 ถ้าปรับตัวลดลงไปเคลื่อนไหวต่ำกว่า 982 แนวรับถัดไปที่ 975 แนวต้าน 990

STOP LOSS สถานะ Long ถ้า S50H23 ปรับตัวลดลงต่ำกว่า 982

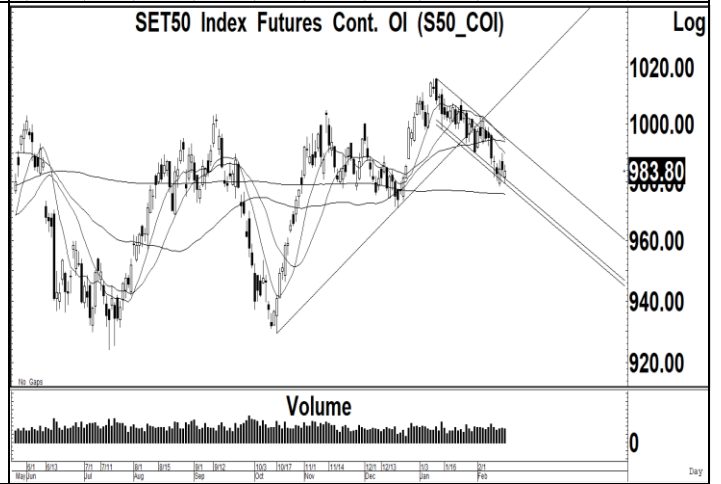
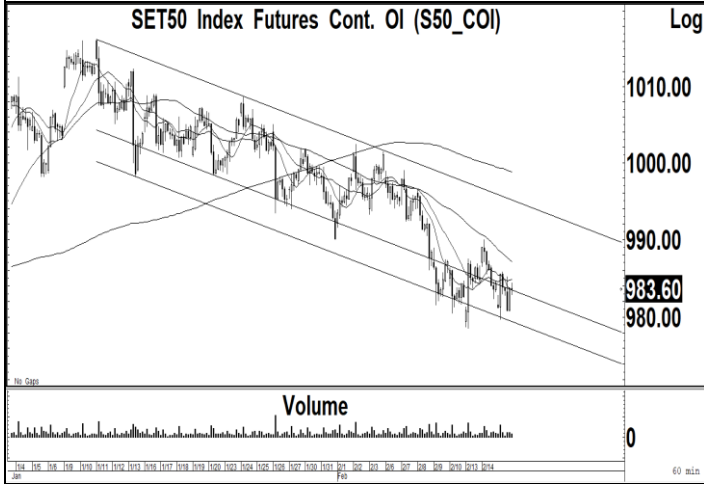
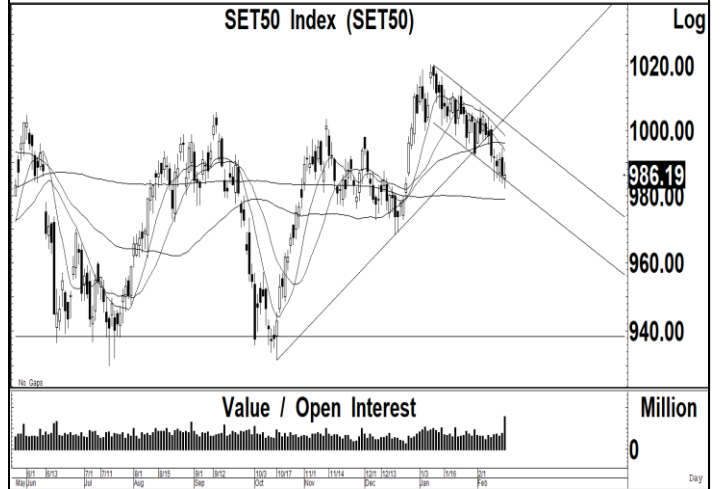

Thailand Derivative Market

Spot Gold:1849 สัญญาฟิวเจอร์สทองคำปรับตัวลดลงเกิดสัญญาณขายทางเทคนิคลงไปทดสอบแนวรับที่ 1850 หลังจากปรับตัวลดลงหลุดแนวรับที่ 1870 ลงไป ซึ่งเราคาดว่า แนวโน้มของราคาทองคำยังมีความเสี่ยงในการปรับตัวลดลงไปทดสอบแนวรับถัดไปที่ 1840 และ 1800 โดยมีแนวต้านสำคัญที่ 1880 ในขณะที่ค่าเงินบาทปรับตัวเพิ่มขึ้นเข้าใกล้แนวต้านที่ 34.50 หลังจากฟื้นตัวกลับขึ้นไปเคลื่อนไหวเหนือ 33.15

แนวรับ : 1840 และ 1835

แนวต้าน : 1860 และ 1870

คำแนะนำ: เราแนะนำให้ Open Short ใน GOH23 ที่แนวต้าน 1860 เพื่อคาดหวังการปรับตัวลดลงไปทดสอบแนวรับที่ 1840 และ 1820

STOP LOSS สถานะ Short ถ้า GOH23 ปรับตัวเพิ่มขึ้นเหนือ 1880

GF10G23 แนวรับ 29800 และมีแนวต้าน 30100

10 Baht Gold Futures Cont. OI (GF10_COI)

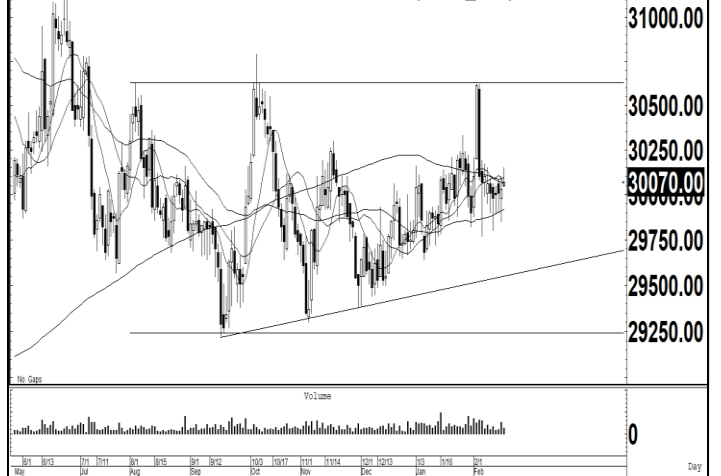

Gold Online Futures Cont. OI (GO_COI)

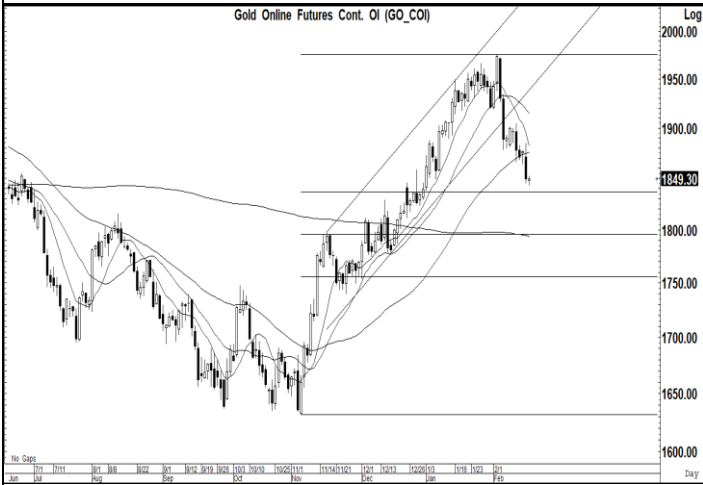

US Dollar/Thai Baht,RT (IQXUSTB)

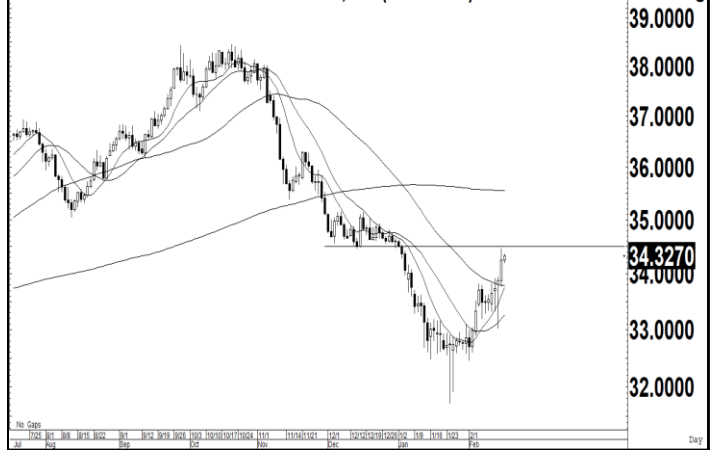

Thailand Derivative Market

ADVANCH23

ราคาหุ้นปรับตัวเพิ่มขึ้นต่อเนื่องเข้าใกล้แนวต้านของกรอบแนวโน้มขาขึ้นที่ 210 หลังจากปรับตัวเพิ่มขึ้นเกิดสัญญาณซื้อทางเทคนิคทะลุผ่านแนวต้านสำคัญที่ 200 ขึ้นไป แต่เราคาดว่า แนวโน้มของราคาหุ้นมีโอกาสถูกขายทำกำไรที่แนวต้าน 210 เพื่อรอการปรับฐานลงไปทดสอบแนวรับที่ 204 และ 200

แนวรับ : 204 และ 200

แนวต้าน : 210 และ 212

คำแนะนำ: เราแนะนำให้ Open Long ใน ADVANCH23 ที่แนวรับ 204 เพื่อคาดหวังการปรับตัวเพิ่มขึ้นไปทดสอบแนวต้านที่ 210

STOP LOSS สถานะ Long ถ้า ADVANCH23 ปรับตัวลดลงต่ำกว่า 198



PTTEPH23

ราคาหุ้นปรับตัวลดลงเกิดสัญญาณขายทางเทคนิคลงไปเคลื่อนไหวต่ำกว่า 160 หลังจากปรับตัวลดลงหลุดแนวรับของเส้นค่าเฉลี่ย 200 วันที่ 167 ลงไป ทำให้แนวโน้มของราคาหุ้นยังมีความเสี่ยงในการปรับตัวลดลงไปทดสอบแนวรับถัดไปที่ 155 และ 153 โดยมีแนวต้านที่ 160 ถ้าทะลุผ่านขึ้นไปได้ แนวต้านถัดไป 167

แนวรับ : 155 และ 153

แนวต้าน : 158 และ 160

คำแนะนำ: เราแนะนำให้ Open Short ใน PTTEPH23 ที่แนวต้าน 158 เพื่อคาดหวังการปรับตัวลดลงไปทดสอบแนวรับที่ 153

STOP LOSS สถานะ Short ถ้า PTTEPH23 ปรับตัวเพิ่มขึ้นเหนือ 160

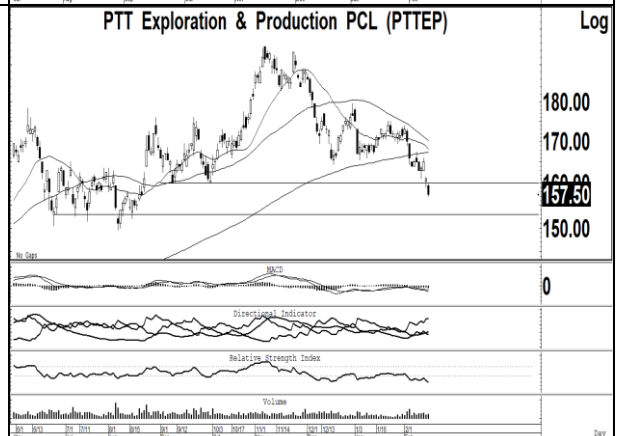

CPALLH23

ราคาหุ้นปรับตัวลดลงหลุดแนวรับสำคัญที่ 66.50 ลงไป หลังจากเคลื่อนไหวออกด้านข้างเพื่อสร้างฐานที่บริเวณเส้นค่าเฉลี่ย 50 วัน ทำให้แนวโน้มของราคาหุ้นยังมีความเสี่ยงในการปรับตัวลดลงไปทดสอบแนวรับถัดไปที่ 64.00 และ 62.00 โดยมีแนวต้านสำคัญที่ 67.00 ถ้าทะลุผ่านขึ้นไปได้ จะเป็นสัญญาณซื้อ

แนวรับ : 64.00 และ 62.00

แนวต้าน : 66.25 และ 66.50

คำแนะนำ: เราแนะนำให้ Open Short ใน CPALLH23 ที่แนวต้าน 66.25-66.50 เพื่อคาดหวังการปรับตัวลดลงไปทดสอบแนวรับที่ 64.00 และ 62.00

STOP LOSS สถานะ Short ถ้า CPALLH23 ปรับตัวเพิ่มขึ้นเหนือ 67.00

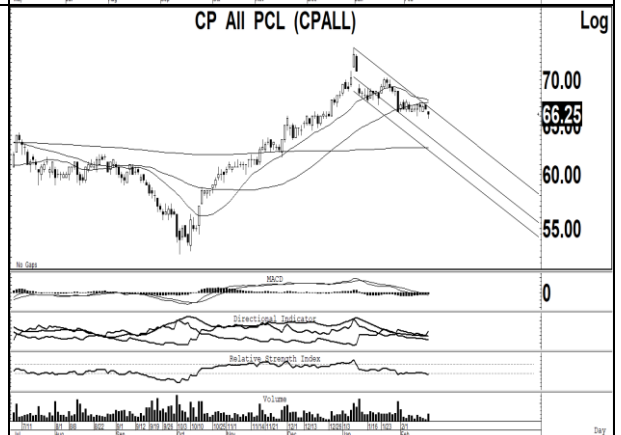

ข่าวเด่นรอบวัน

CK	<p>คลังมีช่องกระตุ้นศก. CK ผงาดงานรับเหมา</p> <p>รัฐมนตรีคลัง ประกาศชดเชยรัฐบาลมีช่องโหล่นโยบายการคลังกระตุ้นเศรษฐกิจอีก ล้นกู่ได้อีก 10% ของจีดีพี เดินหน้าผลักดันโครงการลงทุนภาครัฐ กระตุ้นอีอีซี ดุดต่างชาติ ด้าน CK พร้อมรับงานใหญ่ทั้งภาครัฐและรัฐวิสาหกิจ เล็งโครงการทำอากาศยาน เชื้อนหลวงพระบาง ไกล่ปิดติล -ทันหุ้น</p>
GUNKUL	<p>GUNKUL มีทางออก จังหวะเก็บล้นชนะดีล</p> <p>"โศกษา ดำรงปิยวุฒิ" ล้น GUNKUL มีทางออก โครงการวายุวินด์ฟาร์ม ตอนนี้อยู่ที่รอกรรมก่อน เก็บกินต่อเนื่องรอดดีสินสุด 2-3 ปี หากเจอกรณีเลวร้าย มีแผนสำรองเดินหน้าขอเช่าพื้นที่กรมป่าไม้ได้ ระบุผลกระทบแค่ 100 ล้านบาท เทียบกำไรปีละ 2 พันล้านบาท มี.ค.นี้ล้นชนะโรงไฟฟ้าหมุนเวียน หลังผ่านด่าน 800 เมก โปรกชี้ราคาลงเวอร์ทั้งๆ ที่ไม่มีผลกระทบแนะนำจังหวะเก็บ-ทันหุ้น</p>
PTTEP	<p>PTTEP คว่าปีโตรมาเลเซีย คุณภาพสูงไกล่แปลงน้ำมัน</p> <p>PTTEP ผูกพันมิตรปีโตรนาส ชนะประมูลแหล่งปีโตรเลียมมาเลเซีย เอสเค 325 พื้นที่ 3,602 ตารางกิโลเมตร พร้อมลงนามในสัญญาแบ่งปันผลผลิต ซึ่งมีศักยภาพสูงไกล่แปลงปีโตรเลียมที่ผลิตในปัจจุบัน ประกาศชดเชยฐานมาเลเซียเป็นแหล่งผลิตสำคัญ ซึ่งมีโครงการผลิตเพียงกว่า 10 โครงการ -ทันหุ้น</p>
DELTA	<p>DELTA แดกพาร์แจกปันผล 4 บาท กำไรแรง 128.91%</p> <p>DELTA บอร์ดไฟเขียวแดกพาร์จาก 1 บาท เป็น 0.1 บาท เตรียมชงผู้ถือหุ้นอนุมัติ 7 เมษายน 2565 พร้อมแจกปันผล 4 บาทต่อหุ้น ขึ้น XD วันที่ 28 กุมภาพันธ์ 2565 กำไรพุ่ง 128.91% กว่า 1.53 หมื่นล้านบาท เนื่องจากยอดขายที่เพิ่มขึ้น บวกราคาวัตถุดิบอ่อนตัว โดยยอดขายเพิ่มขึ้น 40.6% ทะลุ 1.18 แสนล้านบาท รุกตั้งบริษัทย่อยแห่งใหม่ในอังกฤษ ขยายธุรกิจยานยนต์ไฟฟ้า และผลิตภัณฑ์อิเล็กทรอนิกส์ในยุโรป -ทันหุ้น</p>
WHA	<p>WHA ล้นปิดติลร่วมทุน ลูกค้าจ่อเช่า 4 แสนตร.ม.</p> <p>WHA เนื้อหอม ลูกค้าไทย-ต่างชาติเรียงคิวจับเช่าพื้นที่ แยมอยู่ระหว่างเจรจา 3-4 แสนตารางเมตร จับตาเร็วๆ นี้ได้ข้อสรุปดี JV โลจิสติกส์ พร้อมคาดปี 2566 ส่งมอบคลังสินค้าใหม่และสัญญาใหม่ไทย-เวียดนาม กว่า 2 แสนตารางเมตร ปี 2566 ผลงานทำออลไทม์ไฮ -ทันหุ้น</p>
ARIP	<p>ARIP อีเวนต์จ่อ 124 ล้าน ดันธุรกิจดิจิทัลพุ่ง 30%</p> <p>บึก ARIP "บุญเลิศ นราไท" โชว์แบ็กล็อกอีเวนต์รวม 17 โครงการ มูลค่า 124 ล้านบาท จ่อคว้งงานใหม่อีกกว่า 64 ล้านบาท การันตีผลงานมาตามนัด เร่งปมรายได้โต 30% ชงบอร์ดอนุมัติงบ 23 กุมภาพันธ์ พร้อมปักเป้าธุรกิจดิจิทัลโต 30% - ทันหุ้น</p>
PACO	<p>PACO ดูนอเดอร์ผลิตยาว ชงบอร์ดเคาะงบ 21 ก.พ.นี้</p> <p>PACO แยมอเดอร์ผลิตยาวถึงกลางปี 2566 รวมมูลค่า 400 ล้านบาท เร่งเดินเครื่องผลิต เตรียมส่งมอบให้ทันลูกค้า บึกบอส "สมชาย เลิศขจรกิตติ" จ่อชงบอร์ดเคาะงบปี 2565 วันที่ 21 กุมภาพันธ์ มั่นใจผลงานเข้าเป้า ส่วนปี 2566 คาดรายได้โตต่อ 20-30% -ทันหุ้น</p>

ข่าวเด่นรอบวัน

CHEWA	<p>CHEWA กำไรพุ่ง 70% บอร์ดใจดีสั่งปันผล</p> <p>CHEWA โชว์กำไรปี 2565 สุดหรู พุ่งขึ้น 70% และ 120 ล้านบาท พร้อมประกาศจ่ายปันผล 0.0183 บาทต่อหุ้น ฟากผู้บริหารชี้ต่างชาติไหลเข้าไทย มาตรการรัฐหนุนกำลังซื้อตลาดอสังหาริมทรัพย์คึกคัก เตรียมจัด MEGA SALE พร้อมโปรแกรมช่วยคนอยากมีบ้านใหม่ ตั้งเป้ารายได้วงชน 2.4 พันล้านบาท –ทันหุ้น</p>
ITC	<p>ITC ชูรายได้ 2.2 หมื่นล. กำไรกระฉูด 179.61%</p> <p>ITC โชว์ผลงานปี 2565 มีกำไรสุทธิ 4,470.18 ล้านบาท เพิ่มขึ้น 179.61% จากยอดขายและกำไรขั้นต้นแข็งแกร่ง ส่งผลให้รายได้จากการขายเพิ่มขึ้น 217% ทะลุ 22,528 ล้านบาท ผลิตภัณฑ์อาหารสัตว์เลี้ยงเพิ่มสูงขึ้น 284.8% แคมเปญจ่ายปันผล 0.20 บาทต่อหุ้น ขึ้น XD วันที่ 28 กุมภาพันธ์ พร้อมอัดงบลงทุน 4.2 พันล้านบาท ขยายกำลังการผลิตคลังสินค้า –ทันหุ้น</p>
JWD, SCGL	<p>JWD ปิดดีลรวมกิจการ SCGL ขึ้นแท่นโลจิสติกส์อาเซียน</p> <p>JWD แลกหุ้น SCGL สำเร็จตามแผนรวมกิจการ พร้อมเปลี่ยนชื่อบริษัทใหม่เป็น "บริษัท เอสซีจี เจดับเบิลยูดี โลจิสติกส์ จำกัด (มหาชน) หรือ SJWD" มีผล 17 กุมภาพันธ์นี้ หนุนเป็นผู้นำบริการโลจิสติกส์และซัพพลายเชนครบวงจรรายใหญ่ในภูมิภาคอาเซียน –ทันหุ้น</p>
UAC	<p>UAC เดินหน้าลุยลงทุนปีโตรเลียมโรงไฟฟ้าชุมชน</p> <p>UAC วางแผนกลยุทธ์ ปี 2566 ลุยธุรกิจ "ปีโตรเลียม-โรงไฟฟ้าชุมชน-โรงงานผลิต RDF" ต่อเนื่อง ล่าสุด "ยูเอซี เอ็นเนอร์ยี" ผ่านเกณฑ์ประมูลโรงไฟฟ้าจากพลังงานหมุนเวียน แบบ FIT 6 โครงการขนาดผลิตไฟฟ้าจากพลังงานแสงอาทิตย์ รวม 14.25 เมกะวัตต์ ลุ้นผลตัดสินรอบสุดท้าย มี.ค.นี้ หนุนเป้ารายได้ปีนี้โต 20% –ทันหุ้น</p>
PLANB	<p>PLANB ยอดโฆษณาทะลัก เจาะอีสปอร์ตขยายพอร์ต</p> <p>PLANB เม็ดเงินโฆษณาฟื้นเด่น-อีเวนต์ใหม่ หนุน Q1/2566 พอร์มแจ่ม พร้อมปักธงปี 2566 ผลงานโตต่อเนื่องจากปี 2565 อานิสงส์โควิดคลี่คลาย ดันธุรกิจสาดใส แคมเปญหน่วยงานรัฐ-ภาคเอกชน ปันอีเวนต์อีสปอร์ต "eFootballTM Thailand Pro League 2023" เปิดช่องรับทรัพย์เพิ่ม –ทันหุ้น</p>
PSL	<p>PSL จ่ายปันผลอีก 0.25 บ. จินหนุนขนส่งเทกองฟื้น</p> <p>PSL รับแรงกดดันค่าระวางเรือชาลง ลุ้นความต้องการขนส่งสินค้าจีนจำกัด Down Side อีกทั้งคำสั่งต่อเรือเทกองใหม่น้อย และกฎ IMO ที่ช่วยชะลอปริมาณเรือเทกองในตลาดโลก ให้อยู่ในสัดส่วนที่เหมาะสมกับความต้องการขนส่งสินค้าเทกองทางทะเลให้สมดุลกัน ทั้งนี้บริษัทประกาศจ่ายปันผลงวดที่เหลือ 0.25 บาทต่อหุ้น จ่อชวน XD วันที่ 21 เม.ย.2566 – ทันหุ้น</p>
SGC	<p>SGC งบปี 65 นิวไฮ แจกปันผล 0.11 บ. ปลดล็อกสินเชื่อโตต่อ</p> <p>SGC โชว์ฟอร์มสวย กำไรปี 65 นิวไฮ ที่ 667 ล้านบาท โต 13% รายได้ 2,439 ล้านบาท โต 37% ส่วนปี 66 เดินหน้าโตต่อ เป้าหมายดันพอร์ตสินเชื่อโตแตะ 20,000 ล้านบาท จากสิ้นปี 65 พอร์ตอยู่ที่ 14,897 ล้านบาท ด้านบอร์ดไฟเขียว เคะจ่ายปันผล 0.11 บาทต่อหุ้น –ทันหุ้น</p>

NVDR Trading

ประจำวันที่ 15 กุมภาพันธ์ 2566

NVDR TOP Value			
Top 25 NVDR Net Buy		Top 25 NVDR Net Sell	
1. PTTEP	478,955,207	1. KTC	-178,294,240
2. DELTA	428,275,918	2. AOT	-139,732,489
3. JMART	197,101,136	3. MTC	-137,646,725
4. SINGER	171,142,022	4. BAM	-117,264,973
5. CPALL	138,007,250	5. PTTGC	-91,436,713
6. BDMS	129,805,877	6. SCB	-85,873,708
7. TRUE	115,926,684	7. EA	-72,397,605
8. DTAC	115,553,246	8. KBANK	-64,804,888
9. BBL	99,256,841	9. KTB	-63,506,587
10. CRC	91,972,707	10. PTT	-58,255,169
11. SAWAD	90,882,067	11. KKP	-56,678,150
12. ADVANC	88,379,570	12. BLA	-55,702,000
13. PTG	83,173,439	13. BGRIM	-54,217,469
14. CENTEL	66,674,225	14. IRPC	-53,745,991
15. BANPU	62,086,578	15. TU	-52,266,276
16. STARK	61,487,904	16. GUNKUL	-50,826,813
17. INTUCH	61,043,944	17. BCP	-44,757,300
18. CPF	60,256,608	18. SCC	-36,711,347
19. TIDLOR	56,252,027	19. PTL	-35,260,423
20. SGC	51,711,010	20. OR	-34,291,122
21. MAKRO	46,317,150	21. TOP	-32,773,332
22. EGCO	30,904,568	22. COM7	-32,358,155
23. SIRI	30,468,183	23. AAV	-30,763,792
24. BJC	30,160,476	24. TISCO	-29,861,090
25. JMT	28,580,415	25. LH	-29,708,606

NVDR TOP Volume			
Top 25 NVDR Net Buy		Top 25 NVDR Net Sell	
1. STARK	23,479,981	1. NEWS	-18,263,100
2. TRUE	23,254,503	2. IRPC	-17,421,001
3. AQ	18,207,200	3. GUNKUL	-12,317,250
4. SIRI	16,639,947	4. SUPER	-11,043,300
5. SGC	14,002,552	5. AAV	-10,432,700
6. SINGER	8,888,322	6. PPPM	-7,772,500
7. ANAN	8,115,500	7. BAM	-7,523,522
8. WHA	7,304,580	8. PSG	-7,221,100
9. TRC	6,676,000	9. TTB	-4,284,771
10. JMART	6,633,068	10. MTC	-3,817,200
11. PTG	5,865,671	11. BIOTEC	-3,770,300
12. BANPU	5,585,488	12. HPT	-3,764,600
13. BDMS	4,438,318	13. KTB	-3,706,932
14. UPB	4,377,200	14. NATION	-3,365,220
15. WAVE	3,338,400	15. TU	-3,317,909
16. PTTEP	3,030,515	16. KTC	-3,104,970
17. NCAP	2,884,795	17. JAS	-3,074,603
18. PRAPAT	2,700,800	18. LH	-3,042,956
19. CPF	2,652,826	19. BTS	-2,760,248
20. MONO	2,588,800	20. SDC	-2,677,000
21. TEAM	2,582,771	21. TSI	-2,497,000
22. TH	2,404,555	22. BEC	-2,446,900
23. SITHAI	2,326,005	23. ESSO	-2,343,807
24. DTAC	2,293,544	24. SUSCO	-2,287,599
25. SHR	2,101,100	25. PLANB	-2,276,300

ยอดสะสม 5 วันย้อนหลัง 9 กุมภาพันธ์ - 15 กุมภาพันธ์ 2566

NVDR TOP Value			
Top 25 NVDR Net Buy		Top 25 NVDR Net Sell	
1. ADVANC	1,192,792,741	1. AOT	-1,262,552,531
2. BANPU	707,946,804	2. DELTA	-805,972,906
3. JMART	636,470,044	3. PTT	-567,316,503
4. JMT	457,733,083	4. KBANK	-452,704,103
5. TRUE	388,281,627	5. GLOBAL	-426,159,971
6. PTTEP	319,287,538	6. OR	-311,819,148
7. GPSC	268,681,554	7. KKP	-308,328,334
8. INTUCH	265,812,428	8. SCB	-301,897,674
9. HANA	251,504,298	9. KTC	-261,350,212
10. DTAC	230,433,734	10. IRPC	-250,322,677
11. MAKRO	213,909,784	11. GUNKUL	-232,907,796
12. MINT	177,446,977	12. BAM	-231,271,174
13. SINGER	166,509,981	13. TU	-227,916,236
14. BBL	165,458,054	14. BH	-210,731,885
15. CPF	158,901,666	15. MTC	-201,800,306
16. WHA	153,745,505	16. CPN	-169,907,950
17. TOP	144,434,496	17. BLA	-158,424,878
18. PTTGC	139,588,419	18. BCP	-150,160,704
19. SCGP	114,844,396	19. BCH	-147,834,437
20. PTG	113,105,586	20. HMPRO	-130,391,320
21. IVL	108,981,700	21. KCE	-116,745,028
22. CENTEL	103,569,185	22. BEC	-116,464,131
23. THCOM	100,761,958	23. AH	-104,061,831
24. STARK	98,460,971	24. COM7	-98,233,050
25. TASC0	98,342,855	25. BEM	-95,376,549

NVDR TOP Volume			
Top 25 NVDR Net Buy		Top 25 NVDR Net Sell	
1. TRUE	77,831,177	1. NEWS	-174,807,297
2. BANPU	63,712,215	2. IRPC	-80,750,766
3. SIRI	50,537,801	3. GUNKUL	-53,323,205
4. WHA	39,505,790	4. SUPER	-30,382,000
5. STARK	36,787,536	5. AAV	-26,940,100
6. AQ	22,755,900	6. BEAUTY	-25,132,500
7. JMART	19,855,775	7. GLOBAL	-22,286,001
8. SDC	18,844,600	8. PSG	-21,158,333
9. CGD	18,116,294	9. PTT	-17,501,457
10. SGC	14,861,088	10. AOT	-17,287,613
11. SVR	11,678,490	11. JAS	-17,116,310
12. SITHAI	11,017,095	12. BAM	-14,798,464
13. JMT	9,465,600	13. TU	-14,370,177
14. WPH	8,808,200	14. OR	-14,256,512
15. SINGER	8,752,115	15. BEC	-12,219,870
16. PTG	8,129,174	16. CHG	-11,793,370
17. CPF	6,955,551	17. WAVE	-10,933,773
18. ANAN	6,769,200	18. AWC	-10,004,833
19. SHR	6,668,220	19. BEM	-9,988,321
20. THCOM	5,961,329	20. TRITN	-9,596,550
21. S	5,874,400	21. LH	-9,544,506
22. ADVANC	5,760,668	22. ESSO	-9,475,369
23. TASC0	5,373,410	23. HMPRO	-8,831,281
24. MAKRO	5,359,335	24. TRC	-8,523,878
25. MINT	5,275,828	25. BTS	-8,491,701

Date of report				Source : กลต. (SEC)		
15 February, 2023						
ชื่อบริษัท	ชื่อผู้บริหาร	วิธีการได้มา/ จำนวน	ประเภทหลักทรัพย์	วันที่ได้มา/ จำนวน	จำนวน	ราคา
DOD	นาย ต่อลาภ ไชยเชาวน์	ซื้อ	หุ้นสามัญ	19/01/2566	100,000	4.99
GUNKUL	นาย กัลกุล ดำรงปियวุฒิ	ซื้อ	หุ้นสามัญ	14/02/2566	74,000,000	4.25
GUNKUL	นาย กัลกุล ดำรงปियวุฒิ	ซื้อ	สัญญาซื้อขายล่วงหน้าอ้างอิงราคา หรือผลตอบแทนในหุ้นของบริษัทจดทะเบียน (Single Stock Future) ที่มีการซื้อขายใน TFEX	14/02/2566	40,000	4.19
INSET	นาย วิเชียร เจียกเจิม	ซื้อ	ใบสำคัญแสดงสิทธิที่จะซื้อหุ้น	15/02/2566	160,000	1.47
GUNKUL	นาย กัลกุล ดำรงปियวุฒิ	ขาย	สัญญาซื้อขายล่วงหน้าอ้างอิงราคา หรือผลตอบแทนในหุ้นของบริษัทจดทะเบียน (Single Stock Future) ที่มีการซื้อขายใน TFEX	14/02/2566	40,000	4.26
INSET	นาย วิเชียร เจียกเจิม	ขาย	ใบสำคัญแสดงสิทธิที่จะซื้อหุ้น	15/02/2566	60,000	1.48
INSET	นาย วิเชียร เจียกเจิม	ขาย	หุ้นสามัญ	15/02/2566	200,000	3.74

ข้อมูลการขายชอร์ต

15-Feb-2023

หลักทรัพย์	ปริมาณหุ้นที่ขายชอร์ต (หุ้น)	มูลค่าการขายชอร์ต (บาท)	%ปริมาณการขายชอร์ต	%มูลค่าการขายชอร์ต
1 AGE-R	742500	2,732,616.00	34.18	34.22
2 VIBHA	1306600	3,498,184.00	30.76	30.95
3 TTB	50292900	70,099,677.00	28.59	28.61
4 BCPG-R	673500	6,609,650.00	24.66	24.67
5 WHAUP	605800	2,463,006.00	24.6	24.64
6 WORK	118500	2,090,600.00	22.84	22.87
7 OSP-R	1411000	40,125,375.00	22.1	22.1
8 EA-R	1175400	101,957,825.00	21.57	21.57
9 PM	71200	665,580.00	21.48	21.45
10 PTT	3337100	109,069,550.00	21.18	21.2
11 BYD-R	705600	8,482,240.00	20.75	20.88
12 XPG	3096700	4,116,448.00	20.74	20.73
13 SPCG	95800	1,363,620.00	20.62	20.64
14 UVAN	102300	803,220.00	20.42	20.44
15 BEC-R	1018500	9,431,470.00	20.23	20.38
16 SPCG-R	94400	1,341,910.00	20.31	20.31
17 GPSC-R	1103000	78,453,975.00	20.23	20.22
18 EP	169300	692,130.00	19.58	19.57
19 VGI-R	9659100	44,710,802.00	18.03	18.15
20 TTA-R	1091500	8,267,745.00	18.02	18.03
21 BTS	6938000	56,684,150.00	17.78	17.81
22 GFPT-R	464600	5,733,820.00	17.63	17.64
23 BAM-R	2907700	45,357,340.00	17.09	17.1
24 CBG	252800	25,190,150.00	17.05	17.05
25 SUPEREIF	18200	176,800.00	16.88	16.83
26 RCL	387900	11,381,425.00	16.73	16.74
27 IRPC-R	14105000	43,426,990.00	16.38	16.39
28 TVO	274900	7,903,375.00	16.37	16.37
29 PSL-R	2250700	32,565,540.00	16.29	16.35
30 RCL-R	371200	10,870,350.00	16.01	15.99
31 TPIPP	470900	1,580,266.00	15.78	15.85
32 AWC	1414200	8,202,360.00	15.75	15.84
33 BBL	1000700	164,034,650.00	15.48	15.48
34 TPIPL	4272500	7,552,215.00	15.48	15.48
35 DOHOME-R	1054200	14,400,460.00	15.24	15.27
36 SCGP-R	1248000	64,711,375.00	15.29	15.26
37 LOXLEY	22100	47,478.00	15.15	15.19
38 MAJOR-R	206800	3,733,160.00	14.97	15.04
39 TISCO	347200	35,345,300.00	14.94	14.99
40 TU-R	3415100	53,888,330.00	14.92	14.95
41 BAM	2502100	39,039,530.00	14.71	14.71
42 NTV	4600	190,900.00	14.51	14.52
43 HMPRO	1731100	25,514,730.00	14.41	14.42
44 IVL-R	1317700	52,690,075.00	14.38	14.39
45 SKR	74000	947,580.00	14.26	14.38

หลักทรัพย์	ปริมาณหุ้นที่ขายชอร์ต (หุ้น)	มูลค่าการขายชอร์ต (บาท)	%ปริมาณการขายชอร์ต	%มูลค่าการขายชอร์ต
46 JAS-R	3477900	7,723,966.00	14.19	14.13
47 TQM	258100	10,520,775.00	13.94	13.9
48 GPSC	750100	53,388,325.00	13.76	13.76
49 LANNA-R	155200	2,400,900.00	13.49	13.47
50 AP	1771600	21,436,360.00	13.42	13.43
51 STEC	871000	11,204,200.00	13.17	13.18
52 AMATA-R	984300	19,562,000.00	13.03	13.03
53 OSP	833900	23,650,250.00	13.06	13.03
54 GULF	1803100	96,535,250.00	12.92	12.88
55 AOT	2329600	168,873,100.00	12.86	12.84
56 BEM	2814700	26,823,110.00	12.78	12.8
57 SPRC-R	2008800	22,730,760.00	12.67	12.74
58 SPRC	1981100	22,495,920.00	12.49	12.61
59 BANPU	13538000	149,232,460.00	12.5	12.47
60 KKP	466100	31,386,400.00	12.16	12.17
61 BLA	975700	28,737,175.00	12.1	12.1
62 TU	2742000	43,226,960.00	11.98	11.99
63 BGRIM-R	1465300	60,560,325.00	11.96	11.96
64 STA-R	557700	13,343,490.00	11.92	11.92
65 INTUCH-R	425600	31,806,925.00	11.84	11.83
66 RBF-R	318300	4,042,380.00	11.78	11.79
67 STANLY	5000	924,650.00	11.47	11.45
68 KEX-R	732500	11,027,780.00	11.26	11.23
69 IVL	1023700	41,095,525.00	11.17	11.23
70 KEX	722000	10,963,170.00	11.1	11.17
71 JR	57200	383,675.00	10.98	11.05
72 TTW	159300	1,508,415.00	10.92	10.95
73 CPN-R	650300	47,863,125.00	10.94	10.94
74 BTS-R	4269500	34,813,025.00	10.94	10.94
75 RATCH	407400	17,442,800.00	10.9	10.9
76 AMATA	812100	16,117,170.00	10.75	10.74
77 HMPRO-R	1279500	18,805,810.00	10.65	10.63
78 KTB	2936300	50,210,730.00	10.62	10.62
79 BLA-R	844800	24,924,125.00	10.48	10.49
80 PTTEP-R	1220700	193,758,900.00	10.32	10.35
81 BCH-R	668300	13,961,420.00	10.32	10.29
82 SCGP	833000	43,287,875.00	10.2	10.21
83 KKP-R	391000	26,294,650.00	10.2	10.2
84 XO	27300	368,330.00	10.07	10.13
85 KBANK	1557600	221,186,100.00	10.02	10.04
86 TIPH-R	309200	15,169,425.00	9.9	9.93
87 KTC	763300	43,764,225.00	9.88	9.87
88 TIDLOR	1265800	36,328,875.00	9.84	9.87
89 WHA	5586500	21,645,812.00	9.83	9.83
90 TOP	648300	36,936,175.00	9.73	9.78

หมายเหตุ :- %ปริมาณและมูลค่าการขายชอร์ต เปรียบเทียบกับปริมาณและมูลค่าการซื้อขายแบบ AOM

- " -R " ข้อมูลธุรกรรมขายชอร์ตในเอ็นวีซีอาร์

Source:SETSMART

SET50 Index Futures - Trading Volume

15 February 2023

Volume, OI: Contracts

	Foreign Investor		Local Institutions		Local Investor		Total	
	Volume	%	Volume	%	Volume	%	Volume	OI
Long	68,829	35.43%	23,501	12.10%	101,930	52.47%		
Short	83,552	43.01%	24,644	12.69%	86,064	44.30%		
Net	-14,723	-	-1,143	-	15,866	-	194,260	651,759

16 January 2023 - 15 February 2023 (1 Month)

Volume, OI: Contracts

	Foreign Investor		Local Institutions		Local Investor		Total	
	Volume	%	Volume	%	Volume	%	Volume	OI
Long	1,447,251	32.99%	750,654	17.11%	2,189,610	49.91%		
Short	1,593,042	36.31%	748,424	17.06%	2,046,049	46.63%		
Net	-145,791	-	2,230	-	143,561	-	4,387,515	651,759

3 January 2023 - 15 February 2023 (YTD)

	Foreign Investor		Local Institutions		Local Investor		Total	
	Volume	%	Volume	%	Volume	%	Volume	OI
Long	2,121,676	33.92%	1,053,350	16.84%	3,080,520	49.24%		
Short	2,286,697	36.55%	1,049,881	16.78%	2,918,968	46.66%		
Net	-165,021	-	3,469	-	161,552	-	6,255,546	651,759

Source: SETSMART

Rights & Benefits

February

Monday	Tuesday	Wednesday	Thursday	Friday
		01-Feb	02-Feb	03-Feb
			TSC-XD@0.6	1DIV-XD@0.25 TDEX-XD@0.3
06-Feb	07-Feb	08-Feb	09-Feb	10-Feb
		IRC-XD@0.291 METCO-XD@18 TPIPP-XD@0.09	RAM-XD@0.3 SCAP-XD@0.8	AAPL80X-XD@0.00402 DIF-XD@0.2535 ERWPF-XN@0.19 POPF-XD@0.275 PPF-XD@0.1885 SIRIP-XD@0.05
13-Feb	14-Feb	15-Feb	16-Feb	17-Feb
CPNCG-XD@0.24 DTAC-XD@1.22	PTTEP-XD@5	TAPAC-XD@0.02	FTREIT-XD@0.187 TNL-XR 2.3:1@33.06	
20-Feb	21-Feb	22-Feb	23-Feb	24-Feb
CIG-XB@864788 PROSPECT-XR 0:0@0 RABBIT-W4-XE 1:0.012@5.067 WHABT-XD@0.173	IRPC-XD@0.03	ADVANC-XD@4.24 IMPACT-XD@0.21 MC-XD@0.45 TRITN-XW 1:6000 TRITN-XB@240000	GGC-XD@0.25 INOX-XD@0.0243 INTUCH-XD@1.56 SCCC-XD@9 TOP-XD@1.7 YGG-W1-XE 1:1@12	BTS GIF-XN@0.162 GLOBAL-XD(SD)24:1 GLOBAL-XD@0.25463 GPSC-XD@0.3 INETREIT-XD@0.2007
27-Feb	28-Feb			
AMATAR-XN@0.12 AMATAR-XD@0.033 BOL-XD@0.165 GVREIT-XD@0.198 PTTGC-XD@0.25	ITC-XD@0.2 VGI-XD@0.04			

Remark *ND - No Dividend, XD - Cash Dividend, XD(ST) - Stock Dividend, XR - Rights for Common, XW - Rights for Warrant, XT - Rights for Transferable Subscription Right, XN - Capital Return, XB- Pre-emptive = Pre-emptive Rights

SOURCES: Stock Exchange of Thailand (SET)

Rights & Benefits

March

Monday	Tuesday	Wednesday	Thursday	Friday
		01-Mar	02-Mar	03-Mar
			INSET-XD@0.05 KSL-XD@0.07 MBAX-XD@0.38 PM-XD@0.28	
06-Mar	07-Mar	08-Mar	09-Mar	10-Mar
	ZIGA-W1-XE 1:1@1		ALLY-XD@0.173	
13-Mar	14-Mar	15-Mar	16-Mar	17-Mar
ALPHAX-W4-XE 1:1@1				
20-Mar	21-Mar	22-Mar	23-Mar	24-Mar
	PROSPECT-XD@0.22	JKN-XR 2:1@3		
27-Mar	28-Mar	29-Mar	30-Mar	31-Mar
		CGD-W5-XE 1:1@1		COTTO-XD@0.04 Q-CON-XD@0.75

Remark *ND - No Dividend, XD - Cash Dividend, XD(ST) - Stock Dividend, XR - Rights for Common, XW - Rights for Warrant, XT - Rights for Transferable Subscription Right, XN - Capital Return, XB- Pre-emptive = Pre-emptive Rights

SOURCES: Stock Exchange of Thailand (SET)

Share Listing

February-2023

Monday	Tuesday	Wednesday	Thursday	Friday
		01-Feb	02-Feb Share Listing SDC - 47.619 M Shares	03-Feb Share Listing UPA - 172,884 Shares
06-Feb Share Listing NATION - 8,135.940 M Shares SIRI - 34.460 M Shares	07-Feb Share Listing CHO - 15.432 M Shares	08-Feb New Listing SVR - 510 M Shares MAI/ Property, IPO Price (B): 2.20 Share Listing PPPM - 67.231 M Shares SDC - 79.365 M Shares	09-Feb New Listing NTSC - 100 M Shares MAI/ Agro & Food, IPO Price (B): 26.25 Share Listing AJA - 44.515 M Shares PROS - 8.712 M Shares	10-Feb Share Listing BC - 154,933 Shares CHO - 31.746 M Shares PIMO - 27.022 M Shares SDC - 132.716 M Shares SENA - 32,500 Shares TSR - 5,900 Shares
13-Feb Share Listing SC - 17.235 M Shares	14-Feb New Listing MEB - 300 M Shares MAI/ Services, IPO Price (B): 28.50 Share Listing BWG - 400 M Shares SAAM - 5,465 Shares	15-Feb New Listing PQS - 670 M Shares SET/ Agro & Food, IPO Price (B): 6.00 Share Listing ACAP - 40 M Shares CHO - 43.784 M Shares PPPM - 50.847 M shares SCN - 331 M Shares	16-Feb	17-Feb
20-Feb	21-Feb	22-Feb	23-Feb	24-Feb
27-Feb	28-Feb			

	Units	15-Feb-23	(%)	WTD	(%)	MTD	(%)	QTD	(%)	YTD	(%)
Refinery & Oil											
Dubai	USD/barrel	82.10	-2.1%	82.91	2.8%	81.22	1.5%	80.43	-4.7%	80.43	-17.1%
Brent	USD/barrel	84.27	-0.4%	84.69	1.2%	83.22	0.2%	83.14	-5.8%	83.14	-16.8%
Nymex	USD/barrel	78.59	-0.6%	79.07	2.0%	77.46	-1.1%	78.01	-3.2%	78.01	-7.9%
Jet Oil	USD/barrel	106.08	-1.7%	106.09	0.9%	106.33	-6.9%	111.54	-5.5%	111.54	-10.2%
Jet - Dubai Spread	USD/barrel	23.98	-0.4%	23.18	-5.2%	25.11	-26.4%	31.11	-7.6%	31.11	14.5%
Diesel	USD/barrel	106.11	-1.5%	105.85	3.0%	104.91	-7.7%	110.75	-7.9%	110.75	-13.7%
Diesel - Dubai Spread	USD/barrel	24.01	0.4%	22.94	3.8%	23.69	-29.6%	30.32	-15.7%	30.32	-3.3%
Gasoline	USD/barrel	95.43	-2.8%	97.01	2.2%	95.62	0.4%	95.36	7.9%	95.36	-13.1%
Gasoline-Dubai Spread	USD/barrel	13.33	-6.7%	14.10	-1.1%	14.40	-5.3%	14.93	271.4%	14.93	17.6%
Fuel Oil	USD/barrel	62.66	-2.2%	63.30	2.9%	61.50	1.0%	61.11	1.1%	61.11	-22.2%
FO - Dubai Spread	USD/barrel	(19.44)	-1.8%	(19.61)	2.2%	(19.72)	3.2%	(19.32)	-19.3%	(19.32)	4.7%
Natural Gas	USD/MMBtu	2.47	-3.7%	2.48	0.1%	2.47	-22.6%	2.92	-47.8%	2.92	-49.7%
NA Spot LPG Propane	US cent/gal	81.25	-1.7%	82.81	-0.6%	82.84	-1.5%	83.69	4.3%	83.69	-24.5%
NA Spot LPG Normal Butane	US cent/gal	120.00	-82.3%	119.13	-82.3%	121.25	-81.9%	114.70	-83.0%	114.70	-82.7%

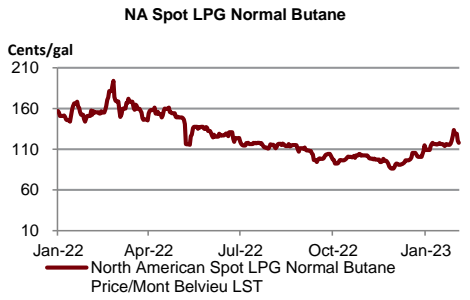
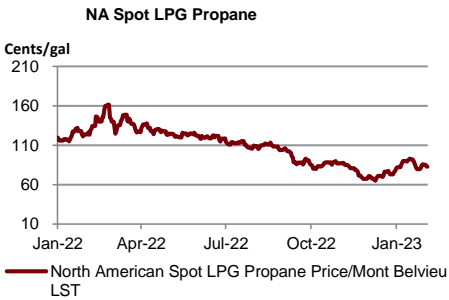
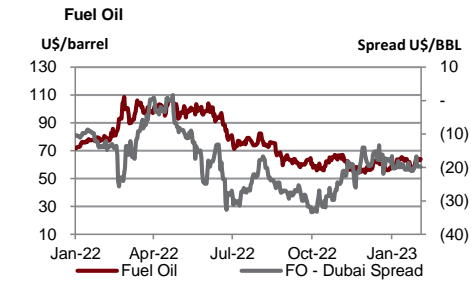
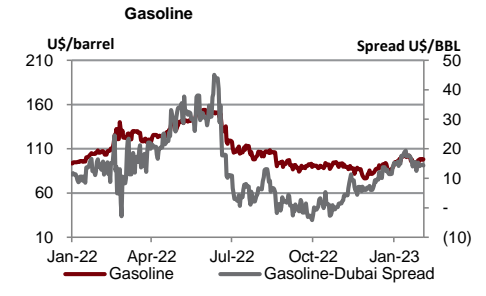
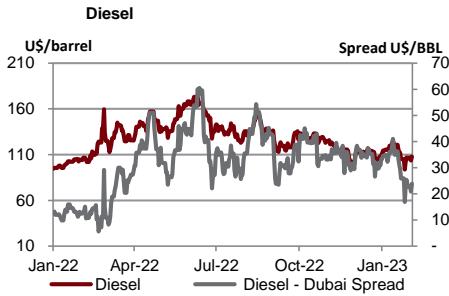
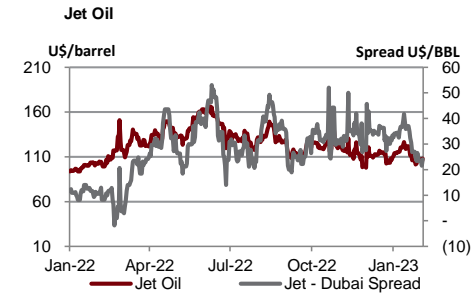
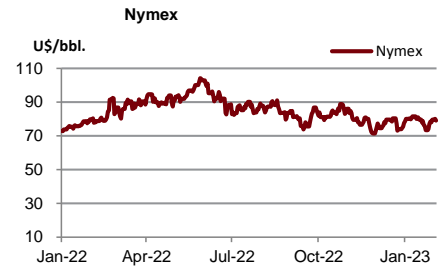
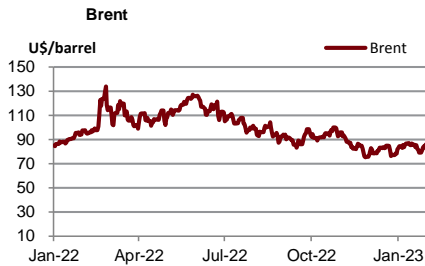
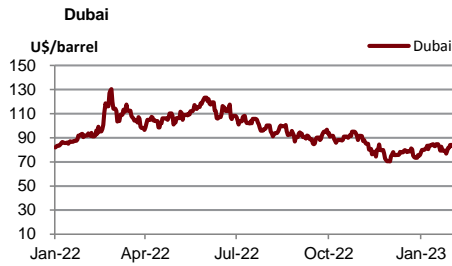

Source : Bloomberg

	Units	15-Feb-23	(%)	WTD	(%)	MTD	(%)	QTD	(%)	YTD	(%)
Soft Commodities											
Sugar #11 (World)	USd/lb.	19.72	-1.4%	20	-0.1%	19.91	6.6%	19.12	5.2%	19.12	5.8%
Corn	USd/bu.	674.00	-0.8%	679	0.6%	676.25	1.1%	671.56	-0.3%	671.56	1.4%
Wheat Future(Cbt)	USd/bu.	780.25	-2.1%	793	2.6%	777.31	3.3%	761.50	-8.8%	761.50	-15.4%
Soybean Future	USd/bu.	1,519.50	-0.7%	1,529	0.8%	1,521.75	1.1%	1,511.31	4.3%	1,511.31	5.7%
Soybean Meal	USD/T.	474.90	-1.6%	481	1.5%	476.25	4.0%	464.48	12.3%	464.48	17.0%
Palm Oil	MYR/metric tonne	3,912.00	0.0%	3,903	0.8%	3,843.39	-1.6%	3,884.11	-1.2%	3,884.11	-24.2%
SHFE Natural Rubber	CNY/MT	12,550.00	-0.1%	12,553	-0.9%	12,691.30	-3.0%	12,918.60	2.3%	12,918.60	-3.5%

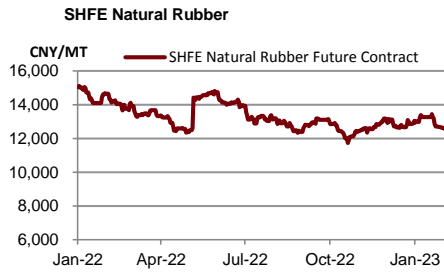
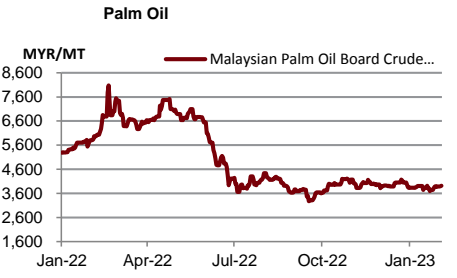
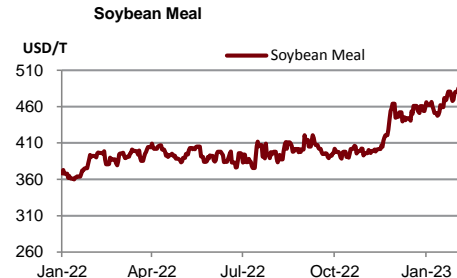
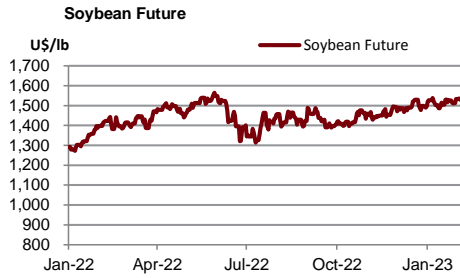
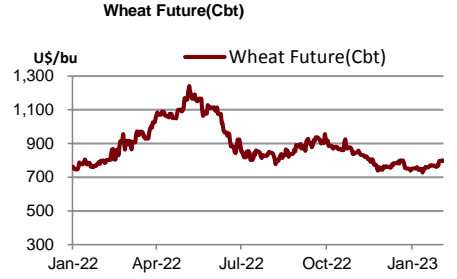
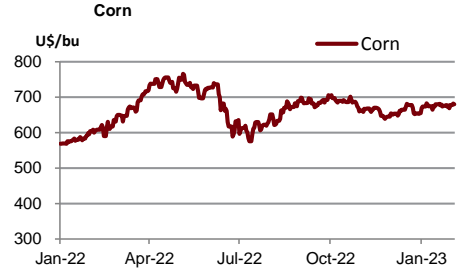
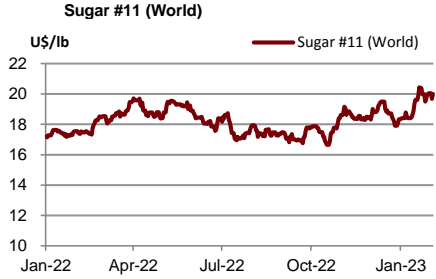

Source : Bloomberg

	Units	15-Feb-23	(%)	WTD	(%)	MTD	(%)	QTD	(%)	YTD	(%)
Shipping											
Baltic Dry Index (BDI)	USD	563.00	0.0%	590	-1.8%	611	-32.8%	813	-46.6%	813	-58.0%
Baltic Supramax Index (BSI)	USD	627.00	0.0%	626	-4.0%	656	-9.6%	703	-47.9%	703	-65.1%
Baltic Clean Tanker Index (BCTI)	USD	950.00	0.0%	947	27.6%	749	-11.6%	816	-46.0%	816	-33.7%
Baltic Dirty Tanker Index (BDTI)	USD	1,203.00	0.0%	1,204	-0.8%	1,223	-12.4%	1,340	-30.8%	1,340	-3.6%

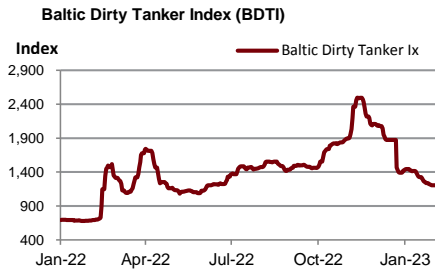
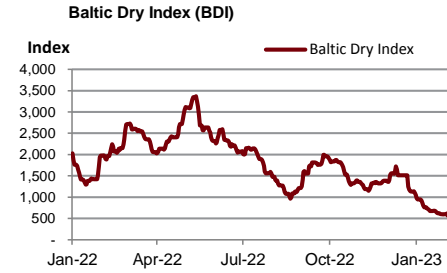

Source : Bloomberg

Metal	Units	15-Feb-23	(%)	WTD	(%)	MTD	(%)	QTD	(%)	YTD	(%)
Lme Aluminum Spot (\$)	USD/MT	2,384.75	0.0%	2,382	-3.1%	2,477	-1.0%	2,494	6.8%	2,494	-7.7%
Lme Alum Aly Spot (\$)	USD/MT	2,090.00	0.0%	2,091	0.0%	2,091	-0.2%	2,094	15.6%	2,094	1.2%
Lme Nasaac Spot (\$)	USD/MT	2,340.25	0.0%	2,340	0.3%	2,333	8.1%	2,215	-7.3%	2,215	-15.1%
Lme Copper Spot (\$)	USD/MT	8,921.00	0.0%	8,919	0.5%	8,925	-1.2%	9,002	12.2%	9,002	2.2%
Lme Lead Spot (\$)	USD/MT	2,086.00	0.0%	2,087	-0.7%	2,101	-4.6%	2,169	3.1%	2,169	1.0%
Lme Nickel Spot (\$)	USD/MT	26,227.00	0.0%	26,318	-4.5%	27,758	-1.5%	28,054	10.2%	28,054	9.5%
Lme Tin Spot (\$)	USD/MT	26,598.00	0.0%	26,983	-0.8%	27,629	-1.9%	27,985	29.8%	27,985	-10.2%
Gold Spot \$/Oz	USD/t oz.	1,836.01	-1.0%	1,845	-1.3%	1,871	-1.6%	1,891	9.2%	1,891	4.9%
Thailand Gold Bar Buying Prices	THB/15.244 grams	29,700.00	0.0%	29,725	-0.3%	29,758	0.0%	29,762	0.4%	29,762	0.0%
Thailand Gold Bar Selling Price	THB/15.244 grams	29,800.00	0.0%	29,825	-0.3%	29,858	0.0%	29,862	0.4%	29,862	0.0%
Thailand Gold Ornament Buying Price	THB/15.16 grams	29,167.84	0.0%	29,191	-0.3%	29,223	0.0%	29,227	0.4%	29,227	0.0%
Thailand Gold Ornament Selling Price	THB/15.16 grams	30,300.00	0.0%	30,325	-0.3%	30,358	0.0%	30,362	0.4%	30,362	0.0%

Lme Aluminum Spot (\$)

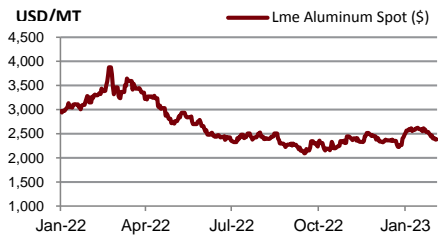

Lme Alum Aly Spot (\$)

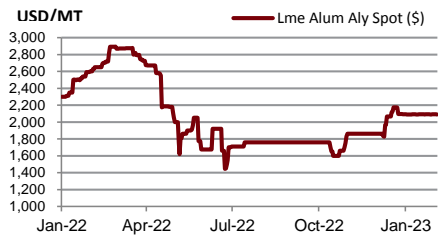

Lme Nasaac Spot (\$)

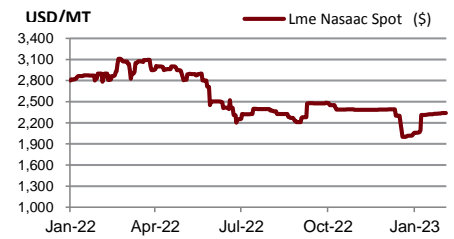

Lme Copper Spot (\$)



Lme Lead Spot (\$)

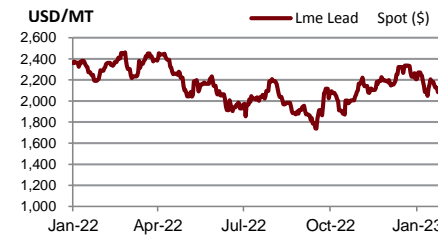

Lme Nickel Spot (\$)



Lme Tin Spot (\$)



Gold Spot \$/Oz



DISCLAIMER

การเสนอคำแนะนำ ข้อมูลบทวิเคราะห์ และการคาดการณ์ รวมทั้งการแสดงความคิดเห็นที่ปรากฏอยู่ในรายงานฉบับนี้ จัดทำขึ้นบนพื้นฐานของแหล่งข้อมูลที่ดีที่สุดที่ได้รับมา และพิจารณาเห็นว่าน่าเชื่อถือ แต่ทั้งนี้ทางบริษัทหลักทรัพย์ ซีจีเอส-ซีไอเอ็มบี (ประเทศไทย) จำกัด ไม่อาจรับรองความถูกต้องและความสมบูรณ์ของข้อมูลดังกล่าว ความเห็นที่แสดงไว้ในรายงานฉบับนี้ไม่ถือเป็นการเสนอแนะหรือการชี้ชวนให้ซื้อหรือขายหลักทรัพย์ การนำไปใช้ซึ่งข้อมูล บทวิเคราะห์และการคาดการณ์ทั้งหลายที่ปรากฏอยู่ในรายงานฉบับนี้เป็นกรณำไปใช้โดยให้ผู้ใช้ยอมรับความเสี่ยงและเป็นดุลยพินิจของผู้ใช้แต่ผู้เดียว

คำนิยามของ RECOMMENDATION (คำแนะนำการลงทุน)

คำแนะนำในหุ้น

ADD: ในกรณีผลตอบแทนของหุ้นที่คาดการณ์มากกว่า 10% ในช่วงเวลา 12 เดือนข้างหน้า

HOLD: ในกรณีผลตอบแทนของหุ้นที่คาดการณ์อยู่ระหว่าง 0% ถึง 10% ในช่วงเวลา 12 เดือนข้างหน้า

REDUCE: ในกรณีผลตอบแทนของหุ้นที่คาดการณ์น้อยกว่า 0% ในช่วงเวลา 12 เดือนข้างหน้า

คำแนะนำในภาคอุตสาหกรรม

OVERWEIGHT: ในกรณีที่บริษัทจำนวนมากในอุตสาหกรรมที่คาดการณ์ว่ามีผลตอบแทนมากกว่า 10% ในช่วงเวลา 12 เดือนข้างหน้า

NEUTRAL: ในกรณีที่บริษัทจำนวนมากในอุตสาหกรรมที่คาดการณ์ว่ามีผลตอบแทนอยู่ระหว่าง 0% ถึง 10% ในช่วงเวลา 12 เดือนข้างหน้า

UNDERWEIGHT: ในกรณีที่บริษัทจำนวนมากในอุตสาหกรรมที่คาดการณ์ว่ามีผลตอบแทนน้อยกว่า 0% ในช่วงเวลา 12 เดือนข้างหน้า

รายงานการประเมินการกำกับดูแลกิจการ (CGR)

การเปิดเผยผลการสำรวจของสมาคมส่งเสริมสถาบันกรรมการบริษัทไทย (IOD) ในเรื่องการกำกับดูแลกิจการ (Corporate Governance) นี้เป็นการดำเนินการตามนโยบายของสำนักงานคณะกรรมการกำกับหลักทรัพย์และตลาดหลักทรัพย์ โดยการสำรวจของ IOD เป็นการสำรวจและประเมินจากข้อมูลของบริษัทจดทะเบียนในตลาดหลักทรัพย์แห่งประเทศไทย และตลาดหลักทรัพย์ เอ็มเอไอ ที่มีการเปิดเผยต่อสาธารณะ และเป็นข้อมูลให้ผู้ลงทุนทั่วไปสามารถเข้าถึงได้ ดังนั้นผลสำรวจดังกล่าวจึงเป็นการนำเสนอในมุมมองของบุคคลภายนอก โดยไม่ได้เป็นการประเมินการปฏิบัติ และมีได้มีการไขข้อข้อมูลภายในในการประเมิน

อนึ่ง ผลการสำรวจดังกล่าว เป็นผลการสำรวจ ณ วันที่ปรากฏในรายงานการกำกับดูแลกิจการบริษัทจดทะเบียนไทยเท่านั้น ดังนั้น ผลการสำรวจจึงอาจเปลี่ยนแปลงได้ภายหลังจากวันดังกล่าว ทั้งนี้ บริษัทหลักทรัพย์ ซีจีเอส-ซีไอเอ็มบี (ประเทศไทย) จำกัด มิได้ยืนยันหรือรับรองถึงความถูกต้องของผลสำรวจดังกล่าวแต่อย่างใด

ช่วงคะแนน	สัญลักษณ์	ความหมาย
90 – 100		ดีเลิศ
80 – 89		ดีมาก
70 - 79		ดี
60 – 69		ดีพอใช้
50 – 59		ผ่าน
ต่ำกว่า 50	No logo given	N/A

จะทำการเผยแพร่รายชื่อเฉพาะบริษัทที่ได้คะแนนอยู่ในระดับ “ดี” ขึ้นไป ซึ่งมี 3 กลุ่มคือ “ดี” “ดีมาก” และ “ดีเลิศ” โดยประกาศรายชื่อบริษัทในแต่ละกลุ่มเรียงตามลำดับตัวอักษรชื่อย่อบริษัทในภาษาอังกฤษ

รายงานการประเมินการกำกับดูแลกิจการ (CGR) โดยสมาคมส่งเสริมสถาบันกรรมการบริษัทไทย 2565



AAV	ADVANC	AF	AH	AIRA	AJ	AKP	AKR	ALLA	ALT	AMA	AMARIN
AMATA	AMATAV	ANAN	AOT	AP	APURE	ARIP	ASP	ASW	AUCT	AWC	AYUD
BAFS	BAM	BANPU	BAY	BBIK	BBL	BCP	BCPG	BDMS	BEM	BEYOND	BGC
BGRIM	BIZ	BKI	BOL	BPP	BRR	BTS	BTW	BWG	CENTEL	CFRESH	CGH
CHEWA	CHO	CIMBT	CK	CKP	CM	CNT	COLOR	COM7	COMAN	COTTO	CPALL
CPF	CPI	CPN	CRC	CSS	DDD	DELTA	DEMCO	DOHOME	DRT	DTAC	DUSIT
EA	EASTW	ECF	ECL	EE	EGCO	EPG	ETC	ETE	FN	FNS	FPI
FPT	FSMART	FVC	GC	GEL	GFPT	GGC	GLAND	GLOBAL	GPI	GPSC	GRAMMY
GULF	GUNKUL	HANA	HARN	HENG	HMPRO	ICC	ICHI	III	ILINK	ILM	IND
INTUCH	IP	IRC	IRPC	ITEL	IVL	JTS	JWD	K	KBANK	KCE	KEX
KGI	KKP	KSL	KTB	KTC	LALIN	LANNA	LHFG	LIT	LOXLEY	LPN	LRH
LST	MACO	MAJOR	MAKRO	MALEE	MBK	MC	MCOT	METCO	MFEC	MINT	MONO
MOONG	MSC	MST	MTC	MVP	NCL	NEP	NER	NKI	NOBLE	NSI	NVD
NYT	OISHI	OR	ORI	OSP	OTO	PAP	PCSGH	PDG	PDJ	PG	PHOL
PLANB	PLANET	PLAT	PORT	PPS	PR9	PREB	PRG	PRM	PSH	PSL	PTG
PTT	PTTEP	PTTGC	PYLON	Q-CON	QH	QTC	RATCH	RBF	RS	S	S&J
SAAM	SABINA	SAMART	SAMTEL	SAT	SC	SCB	SCC	SCCC	SCG	SCGP	SCM
SCN	SDC	SEAFCO	SEAOIL	SE-ED	SELIC	SENA	SENAJ	SGF	SHR	SICT	SIRI
SIS	SITHAI	SMPK	SNC	SONIC	SORKON	SPALI	SPI	SPRC	SPVI	SSC	SSSC
SST	STA	STEC	STGT	STI	SUN	SUSCO	SUTHA	SVI	SYMC	SYNTEC	TACC
TASCO	TCAP	TEAMG	TFMAMA	THANA	THANI	THCOM	THG	THIP	THRE	THREL	TIPCO
TISCO	TK	TKN	TKS	TKT	TMILL	TMT	TNDT	TNITY	TOA	TOP	TPBI
TQM	TRC	TRUE	TSC	TSR	TSTE	TSTH	TTA	TTB	TTCL	TTW	TU
TVDH	TVI	TVO	TWPC	U	UAC	UBIS	UPOIC	UV	VCOM	VGI	VIH
WACOAL	WAVE	WHA	WHAUP	WICE	WINNER	XPG	ZEN				



2S	7UP	ABICO	ABM	ACE	ACG	ADB	ADD	AEONTS	AGE	AHC	AIE
AIT	ALUCON	AMANAH	AMR	APCO	APCS	AQUA	ARIN	ARROW	AS	ASAP	ASEFA
ASIA	ASIAN	ASIMAR	ASK	ASN	ATP30	B	BA	BC	BCH	BE8	BEC
BH	BIG	BJC	BJCHI	BLA	BR	BRI	BROOK	BSM	BYD	CBG	CEN
CHARAN	CHAYO	CHG	CHOTI	CHOW	CI	CIG	CITY	CIVIL	CMC	CPL	CPW
CRANE	CRD	CSC	CSP	CV	CWT	DCC	DHOUSE	DITTO	DMT	DOD	DPAIN
DV8	EASON	EFORL	ERW	ESSO	ESTAR	FE	FLOYD	FORTH	FSS	FTE	GBX
GCAP	GENCO	GJS	GTB	GYT	HEMP	HPT	HTC	HUMAN	HYDRO	ICN	IFS
IIG	IMH	INET	INGRS	INSET	INSURE	IRCP	IT	ITD	J	JAS	JCK
JCKH	JMT	JR	KBS	KCAR	KIAT	KISS	KK	KOOL	KTIS	KUMWEL	KUN
KWC	KWM	L&E	LDC	LEO	LH	LHK	M	MATCH	MBAX	MEGA	META
MFC	MGT	MICRO	MILL	MITSI	MK	MODERN	MTI	NATION	NBC	NCAP	NCH
NDR	NETBAY	NEX	NINE	NNCL	NOVA	NPK	NRF	NTV	NUSA	NWR	OCC
OGC	ONEE	PACO	PATO	PB	PICO	PIMO	PIN	PJW	PL	PLE	PM
PMTA	PPP	PPPM	PRAPAT	PRECHA	PRIME	PRIN	PRINC	PROEN	PROS	PROUD	PSG
PSTC	PT	PTC	QLT	RCL	RICHY	RJH	ROJNA	RPC	RT	RWI	S11
SA	SABUY	SAK	SALEE	SAMCO	SANKO	SAPPE	SAWAD	SCAP	SCI	SCP	SE
SECURE	SFLEX	SFP	SFT	SGP	SIAM	SINGER	SKE	SKN	SKR	SKY	SLP
SMART	SMD	SMIT	SMT	SNNP	SNP	SO	SPA	SPC	SPCG	SR	SRICHA
SSF	SSP	STANLY	STC	STPI	SUC	SVOA	SVT	SWC	SYNEX	TAE	TAKUNI
TCC	TCMC	TFG	TFI	TFM	TGH	TIDLOR	TIGER	TIPH	TITLE	TM	TMC
TMD	TMI	TNL	TNP	TNR	TOG	TPA	TPAC	TPCS	TPIPL	TPIPP	TPLAS
TPS	TQR	TRITN	TRT	TRU	TRV	TSE	TVT	TWP	UBE	UEC	UKEM
UMI	UOBKH	UP	UPF	UTP	VIBHA	VL	VPO	VRANDA	WGE	WIJK	WIN
WINMED	WORK	WP	XO	YUASA	ZIGA						



A	A5	AI	ALL	ALPHAX	AMC	APP	AQ	AU	B52	BEAUTY	BGT
BLAND	BM	BROCK	BSBM	BTNC	CAZ	CCP	CGD	CMAN	CMO	CMR	CPANEL
CPT	CSR	CTW	D	DCON	EKH	EMC	EP	EVER	F&D	FMT	GIFT
GLOCON	GLORY	GREEN	GSC	HL	HTECH	IHL	INOX	JAK	JMART	JSP	JUBILE
KASET	KCM	KWI	KYE	LEE	LPH	MATI	M-CHAI	MCS	MDX	MENA	MJD
MORE	MPIC	MUD	NC	NEWS	NFC	NSL	NV	PAF	PEACE	PF	PK
PPM	PRAKIT	PTECH	PTL	RAM	ROCK	RP	RPH	RSP	SIMAT	SISB	SK
SOLAR	SPACK	SPG	SQ	STARK	STECH	SUPER	SVH	TC	TCCC	TCJ	TEAM
THE	THMUI	TKC	TNH	TNPC	TOPP	TPCH	TPOLY	TRUBB	TTI	TYCN	UMS
UNIQ	UPA	UREKA	VARO	W	WFX	WPH	YGG				

ข้อมูล Anti-Corruption Progress Indicator ของบริษัทจดทะเบียน

ได้รับการรับรอง

2S	7UP	ADVANC	AF	AI	AIE	AIRA	AJ	AKP	AMA	AMANAH	AMATA
AMATAV	AP	APCS	AS	ASIAN	ASK	ASP	AWC	AYUD	B	BAFS	BAM
BANPU	BAY	BBL	BCH	BCP	BCPG	BE8	BEC	BEYOND	BGC	BGRIM	BKI
BLA	BPP	BROOK	BRR	BSBM	BTS	BWG	CEN	CENDEL	CFRESH	CGH	CHEWA
CHOTI	CHOW	CIG	CIMBT	CM	CMC	COM7	COTTO	CPALL	CPF	CPI	CPL
CPN	CRC	CSC	DCC	DELTA	DEMCO	DIMET	DRT	DTAC	DUSIT	EA	EASTW
EGCO	EP	EPG	ERW	ESTAR	ETE	FE	FNS	FPI	FPT	FSMART	FSS
FTE	GBX	GC	GCAP	GEL	GFPT	GGC	GJS	GPI	GPSC	GSTEEL	GULF
GUNKUL	HANA	HARN	HEMP	HENG	HMPRO	HTC	ICC	ICHI	IFS	III	ILINK
INET	INSURE	INTUCH	IRC	IRPC	ITEL	IVL	JKN	JR	K	KASET	KBANK
KBS	KCAR	KCE	KGI	KKP	KSL	KTB	KTC	KWI	L&E	LANNA	LH
LHFG	LHK	LPN	LRH	M	MAJOR	MAKRO	MALEE	MATCH	MBAX	MBK	MC
MCOT	META	MFC	MFEC	MILL	MINT	MONO	MOONG	MSC	MST	MTC	MTI
NBC	NEP	NINE	NKI	NOBLE	NOK	NSI	NWR	OCC	OGC	ORI	PAP
PATO	PB	PCSGH	PDG	PDJ	PG	PHOL	PK	PL	PLANB	PLANET	PLAT
PM	PPP	PPPM	PPS	PR9	PREB	PRG	PRINC	PRM	PROS	PSH	PSL
PSTC	PT	PTG	PTT	PTTEP	PTTGC	PYLON	Q-CON	QH	QLT	QTC	RATCH
RML	RWI	S&J	SAAM	SABINA	SAPPE	SAT	SC	SCB	SCC	SCCC	SCG
SCGP	SCM	SCN	SEAOIL	SE-ED	SELIC	SENA	SGP	SINGER	SIRI	SITHAI	SKR
SMIT	SMK	SMPC	SNC	SNP	SORKON	SPACK	SPALI	SPC	SPI	SPRC	SRICHA
SSF	SSP	SSSC	SST	STA	STGT	STOWER	SUSCO	SVI	SYMC	SYNTEC	TAE
TAKUNI	TASCO	TCAP	TCCM	TFG	TFI	TFMAMA	TGH	THANI	THCOM	THIP	THRE
THREL	TIDLOR	TIPCO	TISCO	TKS	TKT	TMILL	TMT	TNITY	TNL	TNP	TNR
TOG	TOP	TOPP	TPA	TPCS	TPP	TRU	TRUE	TSC	TSTE	TSTH	TTA
TTB	TTCL	TU	TVDH	TVI	TVO	TWPC	U	UBE	UBIS	UEC	UKEM
UOBKH	UPF	UV	VGI	VIH	WACOAL	WHA	WHAUP	WICE	WIJK	XO	YUASA
ZEN	ZIGA										

ประกาศเจตนา

AH	ALT	APCO	ASW	B52	CHG	CI	CPR	CPW	DDD
ECF	EKH	ETC	EVER	FLOYD	GLOBAL	ILM	INOX	J	JMART
KEX	KUMWEL	LDC	MEGA	NCAP	NOVA	NRF	NUSA	OR	PIMO
SAK	SIS	SSS	STECH	SUPER	SVT	TKN	TMD	TMI	TQM
VARO	VCOM	VIBHA	W	WIN					

ไม่เปิดเผยหรือไม่มีนโยบาย

4CS	3K-BAT	A	A5	AAI	AAV	ABICO	ABM	ACAP	ACC
ADB	ADD	AEONTS	AFC	AGE	AHC	AIT	AJA	AKR	ALL
ALUCON	AMARC	AMARIN	AMC	AMR	ANAN	AOT	APEX	APP	APURE
ARIN	ARIP	ARROW	ASAP	ASEFA	ASIA	ASIMAR	ASN	ATP30	AU
BBGI	BBIK	BC	BCT	BDMS	BEAUTY	BEM	BGT	BH	BIG
BIZ	BJC	BJCHI	BKD	BLAND	BLESS	BLISS	BM	BOL	BR
BSM	BTG	BTNC	BTW	BUI	BYD	CAZ	CBG	CCET	CCP
CH	CHARAN	CHAYO	CHIC	CHO	CITY	CIVIL	CK	CKP	CMAN
CNT	COLOR	COMAN	CPANEL	CPH	CPT	CRANE	CRD	CSP	CSR
CV	CWT	D	DCON	DITTO	DMT	DOD	DPAINT	DTCI	DV8
EE	EFORL	EMC	ESSO	F&D	FANCY	FMT	FN	FORTH	FTI
GIFT	GL	GLAND	GLOCON	GLORY	GRAMMY	GRAND	GREEN	GSC	GTB
HL	HPT	HTECH	HUMAN	HYDRO	ICN	IFEC	IHL	IIG	IMH
INSET	IP	IRCP	IT	ITD	ITNS	JAK	JAS	JCK	JCKH
JSP	JUBILE	JWD	KAMART	KC	KCC	KCM	KDH	KIAT	KISS
KKC	KLINIQ	KOOL	KTIS	KUN	KWC	KWM	KYE	LALIN	LEE
LOXLEY	LPH	LST	MACO	MANRIN	MATI	MAX	M-CHAI	MCS	MDX
MGT	MICRO	MIDA	MITSIB	MJD	MK	ML	MODERN	MORE	MPIC
NATION	NC	NCH	NCL	NDR	NER	NETBAY	NEW	NEWS	NEX
NPK	NSL	NTV	NV	NVD	NYT	OHTL	OISHI	ONEE	OSP
PACO	PAF	PCC	PEACE	PERM	PF	PICO	PIN	PJW	PLUS
POLY	POMPUI	PORT	POST	PPM	PRAKIT	PRAPAT	PRECHA	PRIME	PRIN
PROUD	PSG	PTC	PTECH	PTL	RAM	RBF	RCL	RICHY	RJH
ROJNA	RP	RPC	RPH	RSP	RT	S	S11	SA	SABUY
SAM	SAMART	SAMCO	SAMTEL	SANKO	SAUCE	SAWAD	SAWANG	SCAP	SCI
SE	SEAFCO	SECURE	SENAJ	SFLEX	SFP	SFT	SGF	SHANG	SHR
SIMAT	SISB	SK	SKE	SKN	SKY	SLM	SLP	SMART	SMD
SO	SOLAR	SONIC	SPA	SPCG	SPG	SPVI	SQ	SR	SSC
STC	STEC	STHAI	STI	STP	STPI	SUC	SUN	SUTHA	SVH
SYNEX	TACC	TAPAC	TC	TCC	TCCC	TCJ	TCOAT	TEAM	TEAMG
TFM	TGE	TGPRO	TH	THAI	THANA	THE	THG	THL	THMUI
TITLE	TK	TKC	TLI	TM	TMC	TMW	TNDT	TNH	TNPC
TPBI	TPCH	TPIPL	TPIPP	TPLAS	TPOLY	TPS	TQR	TR	TRC
TRV	TSE	TSF	TSR	TTI	TTT	TTW	TVT	TWP	TWZ
UMI	UMS	UNIQ	UP	UPA	UPOIC	UREKA	UTP	UVAN	VL
VRANDA	WAVE	WFX	WGE	WINMED	WINNER	WORK	WORLD	WP	WPH
YONG									