

Today Selections >> KLINIQ, SAWAD, SUN

Stock	S	R	Comment
KLINIQ	42.00	44.00	กำไร 1Q66 โต 51.4% YoY
SAWAD	58.25	60.75	พอร์ตสินเชื่อบริโภคโตแรง ส่งผลให้กำไรโต 15.9% YoY
SUN	5.10	5.80	ไตรมาส 1 กำไรฟื้น (+211% YoY) จากการฟื้นตัวของเศรษฐกิจ

What to do now

- **376 is key:** เรามองว่าจะมีอยู่กรณีเดียวเท่านั้น ณ เวลานั้นที่จะทำให้ SET Index สามารถปรับตัวขึ้นอย่างมีนัยสำคัญอีกครั้งได้ นั่นก็คือการรวมเสียงของฝ่ายรัฐบาลที่สามารถปิดสวิตช์ส.ว.ได้อย่างเบ็ดเสร็จ หรือมีคะแนนเสียงรวมกันเกิน 375 เสียงขึ้นไปนั่นเอง ซึ่งตราบไต่ยังไม่เกิดภาพเช่นนั้น คาดว่าดัชนี SET จะยังคงอยู่ในภาวะ Overhang ต่อไป และจะไปอิงอยู่บนปัจจัยพื้นฐานและเหตุการณ์อื่นมากขึ้น ทั้งนี้ หากอิงกับปัจจัย Valuation ตามวิธี PE Model ของเราล่าสุด จะได้ว่าระดับยุติธรรมของ SET ในกรณีฐานยังคงอยู่ที่ 1520 จุดเหมือนเดิม (รูปที่ 1)
- **Strategy:** ด้วยเหตุนี้ในเชิงกลยุทธ์ สำหรับผู้ที่ขายหุ้นไปแล้วเมื่อวานนี้ และต้องการเข้าสะสมหุ้นใหม่ทันที แนะนำให้เงินสดดังกล่าวในการหาจังหวะทยอยเข้าซื้อหุ้นที่อยู่ในธีมการลงทุนของเราที่ลงมาแรง รวมถึงหุ้นที่มีความเชื่อมโยงกับพรรคการเมืองที่ลงมาแรงด้วยเช่นกัน (รายละเอียดด้านล่าง) ส่วนการเพิ่มน้ำหนักพอร์ตโดยรวมนั้น แนะนำให้ดัชนี SET ลงมาที่ระดับ 1520 จุดหรือต่ำกว่าเสียก่อน
- **Sector allocation:** มองกลุ่มที่น่าจะปรับตัวแข็งแกร่งกว่าตลาดในภาวะสัญญาณการฟื้นตัวได้แก่ กลุ่มภาคบริการที่ได้ประโยชน์จากการบริโภคที่มีแนวโน้มเพิ่มขึ้น จากนโยบายการเพิ่มค่าแรง/เงินในกระเป๋าซึ่งอยู่ในแนวทางของพรรคการเมืองแทบทุกพรรค และที่สำคัญต้องเป็นกลุ่มที่สามารถส่งผ่านต้นทุนค่าแรงที่อาจเพิ่มขึ้นเหล่านี้ได้เป็นอย่างดี ซึ่งก็จะต้องเป็นกลุ่มที่อิงกับสินค้าและบริการที่จำเป็นต่อการดำรงชีวิตนั่นเอง ด้วยเหตุนี้ กลุ่มที่ดูเหมือนจะตอบโจทย์เหล่านี้มากที่สุดยังคงได้แก่ **3 Sector** หลักที่เราแนะนำให้ **Overweight** ตั้งแต่ช่วงต้นเดือนพ.ค. นั่นก็คือกลุ่ม **Banking (BBL, KTB), Consumer staple (CPALL, BJC, MAKRO) และ Healthcare (BH, BDMS, PR9)** หากดัชนี SET ย่อลงต่อไปแถวบริเวณเส้นแบ่งความถูกต้องความแพงของเราที่ดัชนี 1520 จุดหรือต่ำกว่า มองเป็นจังหวะในการทยอยสะสมหุ้นเหล่านี้ได้
- **PR9:** เรามองหาโอกาสการเข้าสะสมหุ้นที่มีความเชื่อมโยงกับพรรคการเมืองและปรับตัวลงแรงวานนี้โดยที่ปัจจัยพื้นฐานไม่ได้ถูกกระทบซึ่ง **PR9** ถือเป็นหนึ่งในนั้น (เมื่อวานนี้ลง 5%) มองรายได้ธุรกิจของโรงพยาบาลยังคงไปได้ดีโดยเฉพาะในส่วนผู้ป่วยเงินสดและผู้ป่วยต่างชาติ ส่วนในแง่ของผลการดำเนินงานนั้น หากอิงจาก Consensus จะพบว่ากำไรปีนี้จะยังมีการเติบโตได้อยู่ โดยได้แรงหนุนจาก Organic growth ที่มาจากกลุ่ม Non-Covid ราคาหุ้นปัจจุบันซื้อขายที่ Forward PE 24x ต่ำกว่าค่าเฉลี่ยบริษัทที่ 27x และต่ำกว่าค่าเฉลี่ยในกลุ่มโรงพยาบาลที่ 30x ราคาปัจจุบันยังคงมี Upside จากราคาเป้าหมาย consensus ที่ 22.7 บาทอยู่ราว 19%

(อ่านรายละเอียดต่อหน้าหลัง)

แนวรับ 1,515 แนวต้าน 1,583
บทวิเคราะห์วันนี้

- **SIRI (ชื่อ ราคาเป้าหมาย 2.00 บาท)** กำไรอ่อนตัวลง QoQ จากฐานที่สูง
- **BDMS: Stock Comment (ชื่อ ราคาเป้าหมาย 33.40 บาท)** กลุ่ม Non-COVID เติบโตกว่า 23% YoY
- **CENTEL: Stock Comment** โรงแรมไทยและ Maldives เข้า Low Season

Market Summary

	Closed	+/-	%Chg
SET	1,541.38	-19.97	-1.28
SET50	935.87	-11.85	-1.25
SET100	2,081.49	-26.88	-1.27
Mai	492.90	-8.67	-1.73
Dow Jones	33,348.60	+47.98	+0.14
Nasdaq	12,365.21	+80.47	+0.66
Nikkei	29,626.34	+238.04	+0.81
Hang Seng	19,971.13	+343.89	+1.75
SET Mkt. Cap (Btmn)	18,906.51		
SET Turnover (Btmn)	68,382.81		
PER(x)	18.50		

Stock Top Active

GULF	CPALL	ADVANC	KBANK	AOT
------	-------	--------	-------	-----

Sector Top Active

ENERG	ICT	BANK
-------	-----	------

Investors Data – SET (Btmn)

15 May.23	Buy	Sell	Net
Institution	5,312	5,793	-481
Proprietary	5,205	5,436	-232
Foreign	33,629	34,320	-691
Local	24,237	22,834	1,403
1-15 May.23	Buy	Sell	Net
Institution	58,494	42,962	15,533
Proprietary	31,979	33,407	-1,428
Foreign	208,630	214,403	-5,773
Local	131,528	139,859	-8,332

Commodities

	15 May.23	12 May.23	Chg	%Chg
Bt/US\$	33.77	33.78	-0.01	-0.03
US\$/Yuan	6.952	6.957	-0.01	-0.08
US Bond Yield 10y(%)	3.496	3.496	+0.00	+0.00
Brent Oil (US\$/bbl)	75.23	74.17	+1.06	+1.43
Nymex Oil (US\$/bbl)	71.11	70.04	+1.07	+1.53
Gold Spot (US\$/oz)	2,020.40	2,010.90	+9.50	+0.47
Baltic Dry Index	1,522.00	1,558.00	-36.00	-2.31
Dollar Index (DXYO)	102.42	102.70	-0.27	-0.26

Today's Event

- **INETREIT XD** 0.2007 บาท
- **AGE** **ลูกหุ้นเข้า** 108,772,388 หุ้น
- **AIE** **ลูกหุ้นเข้า** 57,400,593 หุ้น
- **CHO** **ลูกหุ้นเข้า** 11,904,760 หุ้น
- **GLOBAL** **ลูกหุ้นเข้า** 200,066,131 หุ้น
- **SABUY** **ลูกหุ้นเข้า** 1,968,506 หุ้น
- **VL** **ลูกหุ้นเข้า** 105,636,063 หุ้น

นัฐชาต เมษปาสิต
 CFA, FRM (ID: 31379)
 E-mail: nuttachat@trinitythai.com

บริษัทหลักทรัพย์ ทรินิตี้ จำกัด, 179 อาคารบางกอก ซิตี้ ทาวเวอร์ ชั้น 25-26, 29 ถนนสาทรใต้ เขตสาทร กรุงเทพฯ 10120 โทรศัพท์ 0-2088-9100 โทรสาร 0-2088-9399

รายงานฉบับนี้จัดทำขึ้นโดยข้อมูลเท่าที่ปรากฏและเชื่อว่าเป็นที่น่าเชื่อถือได้แต่ไม่เป็นการยืนยันความถูกต้องและความสมบูรณ์ของข้อมูลนั้นๆ โดยบริษัทหลักทรัพย์ ทรินิตี้ จำกัด ผู้จัดทำขอสงวนสิทธิ์ในการเปลี่ยนแปลงความเห็นหรือประมาณการต่าง ๆ ที่ปรากฏในรายงานฉบับนี้โดยไม่ต้องแจ้งล่วงหน้า รายงานฉบับนี้มีวัตถุประสงค์เพื่อใช้ประกอบการตัดสินใจของนักลงทุน โดยไม่ได้เป็นการชี้แนะหรือชักชวนให้ นักลงทุนทำการซื้อหรือขายหลักทรัพย์ หรือตราสารทางการเงินใดๆ ที่ปรากฏในรายงาน

Strategy

รูปที่ 1: ระดับดัชนี SET ที่เหมาะสมในแต่ละกรณีของเราล่าสุด

Case	Multiple (2.00% RP)	2024E EPS	Fair SET (2.00% RP)	Upside / Downside
Bull	14.2x Fwd PE (Stretch)	115.0 baht	1630	+6%
Base	13.2x Fwd PE (Magic number)	115.0 baht	1520	-1%
Worst	12.3x Fwd PE (LT average)	115.0 baht	1410	-8%

Source: Trinity Research

ณัฐชาติ เมฆมาดลิน, CFA, FRM
 เลขทะเบียนนักวิเคราะห์: 031379
 nuttachart@trinitythai.com

Fund Flow

Foreign Portfolio Investment in Equities (Asia ex. Japan)

	As at	Day	WTD Net	MTD Net	YTD Net
					Unit : US\$ mn
India	12-May	193.2	1,224.5	2,231.5	1,672.0
Indonesia	15-May	18.2	18.2	-171.3	1,102.2
Malaysia	12-May	-15.1	-10.3	-14.9	-493.9
Philippines	15-May	-0.1	-0.1	-55.2	-539.2
South Korea	16-May	17.6	-111.0	-39.5	6,046.1
Sri Lanka	15-May	0.1	0.1	-0.1	3.5
Taiwan	15-May	-448.0	-448.0	-1,359.8	4,057.6
Thailand	15-May	-20.5	-20.5	-171.0	-2,047.4
Vietnam	15-May	-15.4	-15.4	-41.9	69.0

Source: Bloomberg

Net Foreign

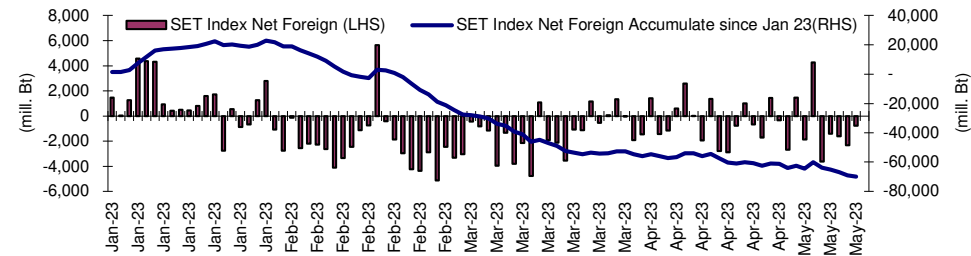
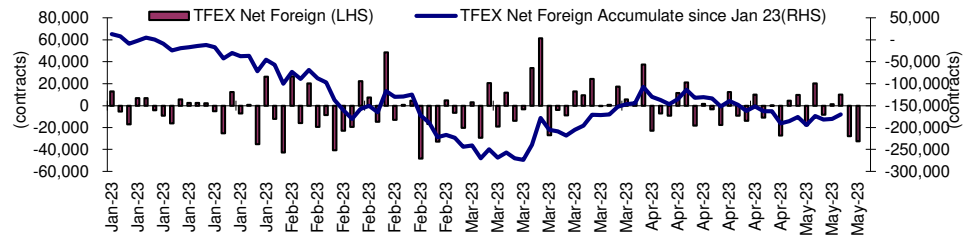

Indicators to watch

	Last	Previous	% chg	1W Prior	1M Prior	Remark
VIX Index	26.52	24.80	6.9%	42.5%	30.4%	-
Ted Spread	0.37	0.27	38.8%	118.9%	219.5%	-
TTF (Thai Trust Fund)	11.27	11.25	0.2%	0.4%	6.1%	+
U.S.Dollar Index	102.42	102.71	-0.3%	-100.0%	-100.0%	+
U.S.Bond Yield	3.50	3.46	1.2%	-100.0%	-100.0%	+
US Coal Index	7.5	6.87	9.2%	39.9%	58.2%	+
Emerging Asia Index (MXMS)	519.80	513.13	1.3%	-3.2%	-5.4%	+

Source: Bloomberg, Aspen

Price performance of Stock in SET50
(for weekly: 8 - 15 May 2023)



1 Week Performance

Stock	15-May-23	%YTD	%-1W	%-1M	%-3M	%-6M	%-12M
SET	1,541.38	-7	-1	-3	-6	-5	-3
SET50	935.87	-6	-1	-3	-5	-6	-2
BANK	386.48	-7	1	2	1	1	7
BBL	162.00	33	0	3	-1	13	30
KBANK	137.00	-4	6	1	-3	-5	-4
KTB	18.80	42	1	9	10	7	30
SCB	106.00	-17	0	0	6	0	-1
TISCO	93.75	-2	2	-8	-8	-3	5
TTB	1.49	1	-1	6	7	10	21
COMM	37,441.63	1	0	2	-2	4	2
CRC	45.25	41	-1	2	1	10	27
COM7	27.75	-34	5	4	-4	-14	-26
CPALL	64.75	10	0	5	-2	5	2
GLOBAL	18.60	-7	3	5	-2	-7	-12
HMPRO	14.50	0	0	1	-2	-1	-1
CONMAT	8,691.63	-14	-1	2	-5	-6	-6
SCC	333.00	-14	-1	5	-1	-4	-7
ENERG	21,616.98	-12	-3	-6	-10	-13	-10
BANPU	8.15	-23	-8	-18	-26	-35	-30
BGRIM	37.00	-9	-8	-8	-11	-1	15
EA	67.00	-30	-2	-13	-23	-32	-18
EGCO	146.00	-17	-7	-10	-15	-16	-15
GPSC	59.00	-34	-11	-14	-17	-13	-2
GULF	48.00	5	-10	-11	-12	-8	5
OR	22.60	-16	1	6	0	-7	-15
PTT	32.25	-15	4	2	-2	-4	-11
PTTEP	144.50	22	-3	-11	-8	-22	-5
RATCH	37.50	-17	-4	-4	-12	-10	-2
TOP	46.75	-6	-2	-11	-17	-14	-17
ETRON	9,930.22	51	1	-14	-11	21	100
DELTA	81.75	-80	3	-91	-91	-87	-75
FIN	4,138.44	-26	3	-1	-5	-9	-15
JMT	40.25	-42	-1	-4	-6	-39	-41
KTC	56.50	-5	5	0	-1	-4	-2
MTC	38.50	-34	5	5	10	4	-9
SAWAD	59.50	-4	2	5	13	35	27
TIDLOR	25.75	-29	11	-3	-9	-6	-24
FOOD	11,411.17	-15	0	-2	-9	-10	-11
CBG	70.50	-41	-8	-17	-29	-27	-33
CPF	20.00	-22	-2	-4	-12	-18	-19
MINT	32.75	14	-2	5	-3	6	2
OSP	30.50	-11	3	6	6	8	-10
TU	14.90	-24	3	12	-5	-11	-11
HELTH	7,241.27	26	-2	-1	0	-5	10
BDMS	29.50	28	-1	0	1	-6	9
BH	249.00	77	-1	6	19	9	45
ICT	157.47	-18	-6	-4	-8	-4	-22
ADVANC	211.00	-8	-4	0	1	13	-2
INTUCH	72.50	-10	-6	-3	-4	0	2
JMART	18.20	-69	-6	-14	-36	-62	-65
TRUE	7.05	N/A	-15	-14	N/A	N/A	N/A
PKG	4,366.83	-33	-3	-3	-14	-21	-16
SCGP	44.00	-36	-4	-2	-15	-23	-15
PETRO	850.35	-24	-4	-5	-16	-17	-17
IVL	33.50	-23	-1	-1	-16	-23	-28
PTTGC	39.25	-33	-7	-10	-21	-18	-11
PROP	254.87	6	-3	-3	-5	-2	10
AWC	5.45	17	-4	-3	-5	-10	14
CPN	70.00	24	-2	0	-5	0	18
LH	8.80	0	-7	-11	-10	-6	2
TRANS	354.40	6	-1	-1	-3	-6	2
AOT	73.25	20	-1	1	0	-3	9
BEM	8.65	2	-3	-4	-9	-9	6
BTS	7.55	-19	-3	-1	-7	-10	-13
TOURISM	662.37	40	-4	-4	-5	5	24
CENDEL	54.00	73	-3	-2	-2	10	33

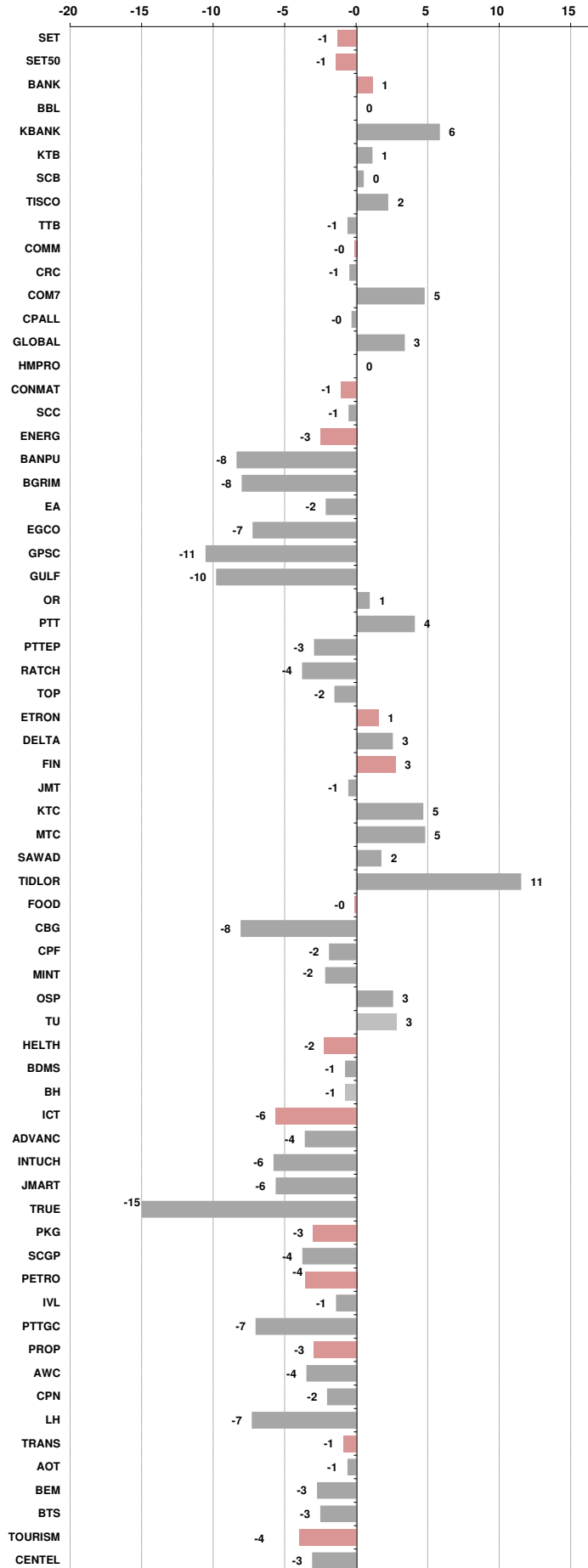



อัตราแลกเปลี่ยนวันนี้*		33.77 Change	-0.01
------------------------	--	--------------	-------

*เปรียบเทียบ Transaction ล่าสุดกับก่อนหน้า (โดยไม่แยกว่าเป็นของ off-shore หรือ on-shore)

สินค้า	ตัวชี้ราคา	ปิดล่าสุด	ก่อนหน้า	ราคาปิดล่าสุด	ก่อนหน้า	เปลี่ยน +/-	%	หลักทรัพย์ที่เกี่ยวข้อง
เรือ <i>ปรับปรุจ</i>	Baltic Dry Index (spot)	15-May-23	12-May-23	1,522	1,558	-36.00	-2.3%	PSL, TTA
	BHSI (Handy Size)	15-May-23	12-May-23	632	632	+0.00	0.0%	
ยาง	(US Cents/kg)	15-May-23	12-May-23	158.00	157.00	+1.00	0.6%	STA, TRUBB
น้ำตาล	(Cent/Pound)	15-May-23	12-May-23	26.29	26.22	+0.07	0.3%	KSL
ถั่วเหลือง	(Cent\$/Bushel)	15-May-23	12-May-23	1,399.50	1,390.00	+9.50	0.7%	TVO
น้ำมันปาล์ม	(US\$/ton)	15-May-23	12-May-23	3,618.00	3,648.00	-30.00	-0.8%	CPI, LST, UPOIC, UVAN
สังกะสี	(US\$/ton)	15-May-23	12-May-23	2,537.00	2,588.00	-51.00	-2.0%	PDI
ทองคำ	(US\$/oz)	15-May-23	12-May-23	2,018.00	2,014.50	+3.50	0.2%	THL (Source:Aspen)
SPDR Gold Trust	(ton)	15-May-23	12-May-23	937.54	937.84	-0.30	0.0%	
น้ำมันดิบ <i>ทุกวัน</i>	WTI (US\$/barrel)	15-May-23	12-May-23	71.11	70.04	+1.07	1.5%	PTT, PTTEP, TOP, PTTGC, BCP
	Brent (US\$/barrel)	15-May-23	12-May-23	75.23	74.17	+1.06	1.4%	(Source:Aspen)
ค่าการกลั่น <i>ทุกวัน</i>	GRM (US\$/barrel)	15-May-23	12-May-23	3.67	2.81	+0.86	0.0%	BCP, IRPC, PTTGC and TOP (Bloomberg)
น้ำมันทำความร้อน	Heating Oil (cent/gallon)	15-May-23	12-May-23	210.30	203.05	+7.25	3.6%	BCP, IRPC, PTTGC and TOP (Bloomberg)
	Natural Gas(\$/MMBtu)	15-May-23	12-May-23	2.36	2.27	+0.10	4.3%	PTTEP, PTT, BANPU (Bloomberg)
ปิโตรเคมี	Naphtha (US\$/MT)	15-May-23	12-May-23	586.63	595.38	-8.75	-1.5%	PTTGC, SCC (เป็นต้นทุน)
	Ethylene (US\$/MT)	12-May-23	5-May-23	855	875	-20.00	-2.3%	PTTGC, SCC, IRPC (Bloomberg)
	Propylene (US\$/MT)	12-May-23	5-May-23	865	885	-20.00	-2.3%	PTTGC, SCC, IRPC
เหล็ก	HRC (US\$/ton) รีดร้อน	15-May-23	12-May-23	1,093.0	1,096.0	-3.00	-0.3%	(Source:Bloomberg)
ถ่านหิน	NEX (US\$/ton)	12-May-23	5-May-23	169.51	183.57	-14.06	-7.7%	BANPU, LANNA, UMS
อาหาร	ไก่ (บาท/กก.)	31-Mar-23	28-Feb-23	39.25	40.00	-0.75	-1.9%	CPF, GFPT (Source: CPF)
	กุ้งVannamei(บาท/กก.)	31-Mar-23	28-Feb-23	160	160	+0.00	0.0%	CPF, CFRESH, SSF, ASIAN, TU
	สุกร (บาท/กก.)	31-Mar-23	28-Feb-23	82	84	-2.00	-2.4%	CPF

กราฟแสดงแนวโน้มราคา

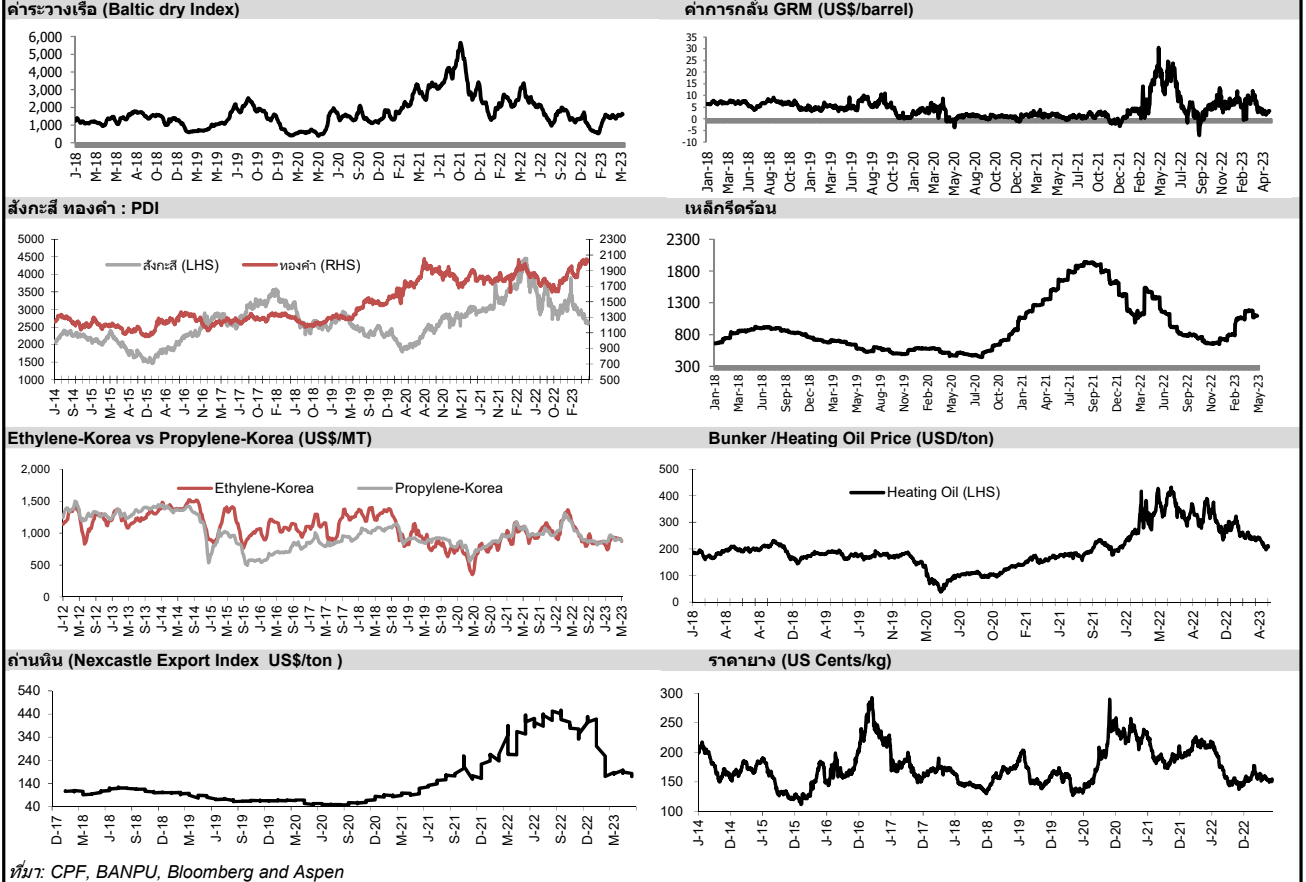

ที่มา: CPF, BANPU, Bloomberg and Aspen



NVDR Trading Data by Stock : 16 May 2023

Total NVDR Trading (Bt m)		Date 15 May 23	Net (Bt M)
	36,563.50	Institutions	-480.74
% of SET :	26.73%	Proprietary	-231.54
Total SET Trading Value :	+68,385.47	Foreign	-691.15
		Local Investor	+1,403.43

Net Buy ซื้อสุทธิ						
Value (Btm) : มูลค่า (ล้านบาท)						
STOCK	15 May	12 May	11 May	10 May	9 May	Total 5 Days
1 DELTA	520.6	-21.5	-247.3	-321.9	-453.6	-523.7
2 BBL	350.3	-278.7	-119.3	-170.4	79.7	-138.3
3 SCB	343.1	112.6	-199.1	48.8	71.2	376.5
4 TRUE	220.9	-81.4	-322.9	-118.2	-23.5	-325.1
5 AOT	206.4	218.7	13.4	-134.2	379.1	683.4
6 TISCO	204.2	18.0	-38.1	-54.9	18.9	148.1
7 BDMS	113.4	-96.4	119.8	116.3	63.3	316.4
8 KBANK	108.5	-63.1	-929.7	-1,351.6	-705.6	-2,941.5
9 MTC	97.5	28.9	33.8	178.1	-70.0	268.2
10 COM7	93.9	3.6	-2.1	-153.3	-144.9	-202.9
11 CPALL	93.2	14.9	-82.5	-42.9	240.4	223.2
12 ADVANC	90.9	-95.2	172.7	-96.8	-301.1	-229.4
13 CRC	89.2	58.2	12.9	9.4	-51.8	117.9
14 TTB	88.9	6.2	39.1	26.5	-37.3	123.4
15 INTUCH	80.9	76.9	-30.0	8.1	-28.7	107.3
16 KTB	69.5	197.7	167.9	123.4	116.2	674.6
17 OR	61.7	72.6	174.7	-34.7	-33.5	240.9
18 TOP	56.6	-65.7	-69.0	-16.7	-90.4	-185.2
19 HANA	53.2	48.1	16.8	14.5	-58.7	73.8
20 BEM	51.8	-84.0	-135.8	-104.1	-70.1	-342.1
21 HMPRO	42.8	62.9	43.7	-49.0	-162.1	-61.6
22 TLI	36.8	77.7	102.9	105.8	48.0	371.2
23 TIDLOR	36.5	63.0	76.5	434.1	7.4	617.5
24 TOA	29.5	-6.6	-1.4	2.9	0.9	25.3
25 CK	28.4	-3.5	3.7	27.0	58.5	114.1
26 NCAP	21.5	40.8	94.9	16.5	2.4	176.1
27 PTT	17.4	-33.7	-127.9	203.8	110.6	170.3
28 SCC	16.9	89.6	66.3	157.9	-66.0	264.7
29 SCGP	16.5	37.4	-23.4	-7.2	-70.3	-47.1
30 SPRC	15.9	-17.4	-52.3	2.0	-3.0	-54.7

Net Sell ขายสุทธิ						
Value (Btm) : มูลค่า (ล้านบาท)						
STOCK	15 May	12 May	11 May	10 May	9 May	Total 5 Days
JMART	-289.2	-45.2	-2.3	-1.5	-11.1	-349.3
CBG	-192.4	-60.3	163.8	13.1	-145.3	-221.2
CPF	-161.3	-8.1	56.5	-1.0	-6.9	-120.9
JMT	-150.3	21.4	-48.8	-33.3	8.2	-202.8
EA	-126.8	-18.1	-31.4	42.1	-122.7	-257.0
LH	-105.7	-124.2	58.8	42.7	57.6	-70.8
GUNKUL	-86.9	-41.0	20.5	11.9	58.3	-37.1
PTTGC	-81.0	-70.8	128.2	7.3	-101.4	-117.8
SINGER	-78.7	-31.1	2.3	41.5	20.4	-45.5
MAKRO	-77.5	-221.0	6.8	-104.0	-199.6	-595.2
CPN	-72.9	-52.3	-24.4	-88.2	-97.2	-335.1
AEONTS	-66.7	-57.6	-1.7	5.4	5.5	-115.2
BTS	-61.0	-8.6	-21.3	-15.6	-17.6	-124.1
AWC	-60.4	-15.7	-39.9	-19.0	-73.7	-208.7
OSP	-58.0	-1.3	-20.2	-38.5	-27.4	-145.3
WHA	-57.7	-39.3	14.8	-64.7	-77.2	-224.0
EGCO	-57.1	8.2	-0.8	-18.7	-33.4	-101.9
THCOM	-51.3	12.3	-1.4	-4.6	-20.4	-65.3
RATCH	-43.7	11.3	4.2	-8.6	-24.7	-61.3
CENTEL	-41.9	-3.4	-17.8	4.8	-16.3	-74.6
AP	-41.5	-59.1	-54.8	-2.6	-47.3	-205.4
SIRI	-40.8	-9.8	1.0	-22.5	30.2	-41.9
IVL	-38.7	-98.2	-173.9	-90.4	55.4	-345.9
SAWAD	-38.3	98.5	42.2	89.2	-106.0	85.6
GULF	-34.4	-17.2	-50.2	89.6	-84.5	-96.7
BJC	-32.2	15.4	-74.1	-49.3	-13.1	-153.3
NEX	-31.4	-6.6	-15.5	-4.7	7.4	-50.7
GLOBAL	-29.1	-25.8	-25.3	20.5	-39.8	-99.6
SNNP	-27.8	11.6	31.9	-23.2	-10.7	-18.3
SC	-27.4	4.7	-0.3	1.8	4.4	-16.8

MONTH TO DATE (Bt m) ยอดซื้อขายสุทธิเดือน พฤษภาคม 66		
1 - 15 May 23		
TOTAL NET BUY	TOTAL NET SELL	
AOT	1,370.2	KBANK -3,040.2
TIDLOR	830.6	PTTEP -981.9
KTB	650.5	MINT -760.6
BDMS	476.9	DELTA -730.1
INTUCH	440.6	MAKRO -589.5
TLI	421.0	GULF -473.3
PTT	367.6	TRUE -452.4
EA	340.9	ADVANC -361.3
OR	317.7	TU -360.5
MTC	305.5	BH -355.4
SCB	299.6	CPN -350.0
ICHI	294.3	JMART -345.3
CPALL	293.7	IVL -333.7
NCAP	181.3	CBG -266.4
HANA	180.3	TOP -259.8
GPSC	173.3	KCE -240.2
CK	164.6	AP -226.2
AMATA	131.6	PTTGC -225.7
SCC	126.4	SCGP -211.8
CRC	123.7	AWC -193.3
PTG	121.1	PLANB -190.3
COM7	117.8	ITC -186.1
AH	111.7	BJC -182.5
TISCO	104.7	BGRIM -180.4
TCAP	101.4	HMPRO -174.7
TTB	91.9	BBL -172.3
KAMART	84.9	OSP -162.6
PSG	75.1	SPALI -160.9
BTG	71.6	CPF -160.8
TOA	60.8	WHA -155.1

YEAR TO DATE Y2023 (Bt m) ยอดซื้อขายสุทธิปี 2566		
3 Jan 23 - 15 May 23		
TOTAL NET BUY	TOTAL NET SELL	
1 CPALL	6,615.4	KBANK -15,687.7
2 BDMS	5,692.2	KKP -2,979.1
3 MAKRO	3,906.3	BANPU -2,158.3
4 BBL	3,501.9	TISCO -2,082.8
5 SCC	2,339.8	PTTGC -2,040.7
6 TASC0	1,914.1	DELTA -1,833.4
7 HANA	1,791.5	BCP -1,818.1
8 KTB	1,768.6	PTT -1,521.0
9 TRUE	1,713.6	TU -1,437.1
10 INTUCH	1,670.3	PTTEP -1,406.6
11 WHA	1,551.4	CPF -1,337.2
12 SCB	1,508.1	CPN -1,316.5
13 AOT	1,445.3	BLA -1,314.3
14 ADVANC	1,275.7	ESSO -1,099.5
15 AMATA	1,070.7	IRPC -971.2
16 JMART	1,006.0	BAM -836.5
17 TIDLOR	993.4	OR -790.4
18 SAWAD	919.8	HMPRO -769.9
19 TLI	878.2	SPALI -743.9
20 CBG	860.3	RATCH -658.4
21 TTB	852.6	GLOBAL -645.2
22 BTS	751.2	BEM -614.7
23 MTC	708.6	AWC -480.1
24 BCH	638.4	SPRC -450.1
25 BTG	607.4	KCE -439.6
26 ITC	539.2	THG -411.0
27 MINT	531.2	FORTH -330.6
28 ICHI	446.3	SVI -312.2
29 CENTEL	438.6	EGCO -305.8
30 PSG	391.2	GFPT -294.6

Total Net BUY/SELL Y2022 ยอดซื้อขายสุทธิปี 2565		
Value (Btm) : มูลค่า (ล้านบาท)		
TOTAL NET BUY	TOTAL NET SELL	
1 PTTEP	24,291	PTT -4,542
2 BDMS	21,045	PTTGC -3,390
3 AOT	17,316	SCC -2,224
4 BH	14,290	DTAC -1,701
5 EA	13,423	SABUY -1,578
6 KBANK	11,914	TU -1,164
7 CPALL	11,493	NEX -1,106
8 BANPU	9,175	KCE -1,104
9 TRUE	7,682	WICE -1,099
10 TOP	7,607	JMART -1,052
11 IVL	7,432	BAM -702
12 ADVANC	7,122	JAS -688
13 MAKRO	7,078	BYD -687
14 CRC	7,059	IRPC -682
15 CPN	6,619	RBF -623
16 CPF	5,700	III -574
17 DELTA	5,694	DITTO -513
18 KTB	5,693	ASK -511
19 BCP	5,315	TCAP -509
20 HMPRO	5,088	GUNKUL -503
21 MORE	4,994	BEC -474
22 AWC	4,789	NINE -439
23 OSP	4,166	AS -436
24 SPALI	4,128	JTS -419
25 BEM	3,789	WORK -365
26 MTC	3,689	SAT -351
27 MINT	3,574	HUMAN -345
28 INTUCH	3,497	MACO -342
29 LH	3,391	LEO -300
30 OR	3,371	BTG -296

แบบรายงานการเปลี่ยนแปลงการถือหลักทรัพย์และสัญญาซื้อขายล่วงหน้าของผู้บริหาร (แบบ 59)

ชื่อผู้บริหาร	วิธีการได้มา/ จำหน่าย	จำนวน (หุ้น)	ราคา (บาท)	มูลค่า (บาท)	ประเภท หลักทรัพย์	วันที่ได้มา/ จำหน่าย	
ATP30	นางสาว อรอินทร์เจริญสุข	ซื้อ	50,000.00	1.20	60,000.00	หุ้นสามัญ	15/5/2566
BANPU	นาง สมฤดี ชัยมงคล	ซื้อ	1,000,000.00	8.03	8,030,000.00	หุ้นสามัญ	12/5/2566
PDJ	นาย ปิติพงษ์ เดียสุวรรณ	ซื้อ	20,000.00	2.50	50,000.00	หุ้นสามัญ	9/5/2566
SVI	นาย ศวิษฐ บุนนาค	ซื้อ	500,000.00	8.49	4,245,000.00	หุ้นสามัญ	12/5/2566

ที่มา : ศูนย์สารสนเทศตลาดทุน สำนักงานคณะกรรมการ ก.ล.ด.

แบบรายงานการได้มาหรือจำหน่ายหลักทรัพย์ของกิจการ (246-2)

ชื่อบริษัท	ชื่อผู้ได้มา/ จำหน่าย	Sell/Buy	ประเภท หลักทรัพย์	% ได้มา/ จำหน่าย	% หลังได้มา/ จำหน่าย	วันที่ได้มา/ จำหน่าย	หมายเหตุ
SQ	บริษัท เอเอส.แอสโซซิเอท เอนิเนียริง (1964) จำกัด	จำหน่าย	หุ้น	5.1879	4.456	11/5/2566	

ที่มา : ศูนย์สารสนเทศตลาดทุน สำนักงานคณะกรรมการ ก.ล.ด.

หลักทรัพย์ที่ต้องซื้อขายด้วยบัญชี Cash Balance

Stock	May 2023											
	15	16	17	18	19	22	23	24	25	26	29	30

LEVEL 1 : ผู้ซื้อต้องใช้บัญชี Cash Balance และห้ามนำหลักทรัพย์ที่กำหนดมาคำนวณวงเงินซื้อขาย

MTW Exit: 24 May

LEVEL 2: ผู้ซื้อต้องใช้บัญชี Cash Balance, ห้ามคำนวณวงเงินซื้อขาย และห้าม Net Settlement

-

LEVEL 3: ห้ามซื้อขาย (SP) 1 วันทำการแรก และผู้ซื้อต้องใช้บัญชี Cash Balance, ห้ามคำนวณวงเงินซื้อขาย และห้าม Net Settlement

-

Source: SET

Short Sales

Stock	% Short Sale Volume Comparing with Main Board	Average Price (Bt)	Volume (shares)	Value (Mil. B)
AOT-R	14.77	73.30	5,554,000	407,084,925
PTT	18.08	32.18	8,909,100	286,658,025
KBANK-R	7.66	136.83	1,576,500	215,709,850
GULF	5.62	49.53	4,135,000	204,822,700
CPALL	6.66	65.57	2,996,600	196,501,350
BGRIM-R	22.05	37.17	4,749,800	176,548,100
GULF-R	4.39	49.44	3,235,200	159,941,425
AOT	5.36	73.40	2,012,000	147,674,475
BDMS	16.83	29.75	4,356,000	129,591,000
CBG-R	10.97	72.23	1,752,800	126,603,250
IVL-R	30.04	33.82	3,207,700	108,480,000
CPF-R	17.79	19.96	4,974,000	99,263,050
CPN-R	13.95	69.87	1,364,100	95,307,775
ADVANC	3.26	217.38	431,200	93,733,000
PTTEP-R	8.00	146.02	574,400	83,876,750
KBANK	2.97	136.75	611,500	83,623,300
BBL	4.34	163.04	500,400	81,585,450
TRUE	5.76	7.31	10,981,200	80,260,055
GPSC-R	7.90	59.91	1,332,500	79,835,775
PTT-R	5.00	32.23	2,458,400	79,225,475
BANPU	10.58	8.14	9,722,400	79,099,295
TRUE-R	5.67	7.31	10,820,600	79,080,955
LH-R	13.82	8.87	8,773,600	77,784,430
BTS-R	28.97	7.62	10,030,200	76,419,515
TTB	11.60	1.49	50,457,500	75,181,675
CPALL-R	2.47	65.84	1,105,900	72,810,400
PTTEP	6.34	145.84	455,800	66,475,050
CBG	5.41	72.05	865,900	62,388,575
DELTA-R	3.16	79.84	772,300	61,661,575
GUNKUL-R	12.63	3.59	17,185,800	61,634,588
PTTGC	10.95	39.69	1,512,000	60,015,700
BAM-R	8.57	11.23	5,160,300	57,929,860
SCC-R	9.73	336.54	168,000	56,539,100
MINT-R	9.76	32.74	1,719,100	56,290,500
BBL-R	2.87	163.02	331,300	54,008,450
SCB	3.85	106.43	505,900	53,844,900
KTB	8.65	18.75	2,869,500	53,802,200
SAWAD-R	11.35	59.68	878,800	52,443,775
BCH-R	17.62	18.11	2,855,200	51,715,000
ADVANC-R	1.78	215.92	237,800	51,345,600
PTTGC-R	8.87	39.91	1,218,500	48,624,975
GLOBAL-R	14.23	18.60	2,530,200	47,070,180
LH	8.23	8.86	5,231,400	46,355,250
OR-R	9.72	22.81	2,024,200	46,171,990
SCB-R	3.28	106.48	429,900	45,775,700
GPSC	4.49	59.70	758,800	45,303,400
BANPU-R	5.91	8.17	5,412,700	44,212,600
BH-R	8.52	248.23	176,200	43,738,700
JMART-R	2.98	18.71	2,276,600	42,604,830
MINT	7.16	32.83	1,258,100	41,298,825
BGRIM	5.08	37.41	1,087,100	40,671,700
SCC	6.99	334.42	121,400	40,598,400
SIRI-R	4.11	1.72	23,346,700	40,098,495
HIMPRO-R	11.63	14.54	2,599,700	37,788,050
EA	3.96	67.55	553,000	37,354,500
RATCH-R	20.63	37.61	979,800	36,852,900
OR	7.62	22.83	1,586,500	36,222,580
SINGER	4.00	11.35	3,172,700	36,007,680
BH	6.89	247.31	142,900	35,340,000
INTUCH-R	4.65	74.78	465,000	34,771,675

Source: SET



May 2023

Monday	Tuesday	Wednesday	Thursday	Friday
15	16	17	18	19
<ul style="list-style-type: none"> ▪ DIF XD 0.245 บาท ▪ POPF XD 0.26 บาท ▪ PPF XD 0.18 บาท ▪ SIRIP XD 0.055 บาท ▪ SOLAR ลูกหุ้นเข้า 108,824,000 หุ้น 	<ul style="list-style-type: none"> ▪ INETREIT XD 0.2007 บาท ▪ AGE ลูกหุ้นเข้า 108,772,388 หุ้น ▪ AIE ลูกหุ้นเข้า 57,400,593 หุ้น ▪ CHO ลูกหุ้นเข้า 11,904,760 หุ้น ▪ GLOBAL ลูกหุ้นเข้า 200,066,131 หุ้น ▪ SABUY ลูกหุ้นเข้า 1,968,506 หุ้น ▪ VL ลูกหุ้นเข้า 105,636,063 หุ้น 	<ul style="list-style-type: none"> ▪ FTREIT XD 0.187 บาท 	<ul style="list-style-type: none"> ▪ B XR 1:6 @ 0.06 บาท 	<ul style="list-style-type: none"> ▪ JASIF XD 0.23 บาท ▪ SPRIME XD 0.14 บาท
22	23	24	25	26
<ul style="list-style-type: none"> ▪ DCC XD 0.015 บาท ▪ TSTH XD 0.03 บาท ▪ WHAIR XD 0.1369 บาท 	<ul style="list-style-type: none"> ▪ KTBSTMR XD 0.1731 บาท ▪ TPRIME XD 0.1156 บาท ▪ TSC XD 0.40 บาท ▪ WHART XD 0.1915 บาท 	<ul style="list-style-type: none"> ▪ DMT XD 0.35 บาท 		
29	30	31		
<ul style="list-style-type: none"> ▪ PROSPECT XD 0.132 บาท ▪ BE8 XW 20:1 				



June 2023

Monday	Tuesday	Wednesday	Thursday	Friday
			1	2
5	6	7	8	9
ชดเชยวันเฉลิมพระชนมพรรษาสมเด็จพระนางเจ้าสุทิดา พัชรสุธาพิมลลักษณ พระบรมราชินี และวันวิสาขบูชา (วันเสาร์ที่ 3 มิถุนายน 2566)				
12	13	14	15	16
		▪ NUSA XW 5:1		
19	20	21	22	23
26	27	28	29	30