

38.2%: 119.29

51.25%: 108.98

61.6%: 99.19

อาการไม่สู้ดี!



วันนี้คาดตลาด "ลง"

แนวรับ 1,515 / 1,507

แนวต้าน 1,527 / 1,537

Sentiment ลบจากต่างประเทศครอบงำ : ยอดค้าปลีกสหรัฐออกมาสูงเกินคาดมาก สะท้อนเงินเพื่อสหรัฐยังลงยาก หนุน FED ขึ้นอัตราดอกเบี้ยยาวนาน / น้ำมันอยู่ในภาพของการปรับฐาน / ต่างชาติขายหุ้นหนักพร้อม Short Futures ลดทอนความหวัง Fund-Flow ไหลเข้า

หุ้นแนะนำวันนี้ "CBG"

- กำไร 2Q'66 ออกมาดีกว่าที่ตลาดคาดฟื้นตัว 82.5%QoQ สะท้อนทิศทางผลประกอบการผ่านจุดต่ำสุดไปแล้ว คาดช่วงที่เหลือของปีจะยังสามารถฟื้นตัวขึ้นได้ต่อตามยอดขายที่เริ่มกลับมาและมารีจิ้นดีขึ้น
- ทางเทคนิค ราคาย่อตัวลงบ้างหลังขึ้นทำจุดสูงสุดใหม่ในภาพระยะสั้น ยังยืนเหนือ EMA10 วัน เครื่องมือ MACD และ SSto ยังให้สัญญาณซื้อ

• แนวรับ 72.50 / 71.50

• Target 78.00 / 80.00

• Stop <70.00



เปิดบัญชีลงทุนมั่นใจไปกับ AIRA ได้ที่นี่

รายงานฉบับนี้จัดทำในนามของบริษัทหลักทรัพย์ ไอรา จำกัด (มหาชน) ("ไอรา") เพื่อเป็นข้อมูลให้กับลูกค้าของไอราเท่านั้น มิได้เป็นการชี้นำหรือเสนอแนะ หรือเชิญชวนเพื่อการซื้อหรือขายหลักทรัพย์ใดๆ ผู้อ่านควรตัดสินใจซื้อหรือขายหลักทรัพย์โดยใช้วิจารณญาณของตนเอง ไอรา รวมทั้งพนักงานของบริษัท ปราศจากความรับผิดชอบในความเสี่ยงอันเกิดจากการใช้ข้อมูลในรายงานนี้ ไม่ว่าจะทางตรงหรือทางอ้อม ทั้งหมดหรือบางส่วน และไม่ถือเป็นการรับประกันความถูกต้องสมบูรณ์และเชื่อถือได้ของข้อมูลในรายงานนี้ ไอรา และ/หรือ กรรมการบริษัท, พนักงานที่เกี่ยวข้อง อาจมีความสัมพันธ์กับ/หรืออาจให้บริการทางด้านบัญชีและ/หรือ บริหารทางการเงินอื่นๆ กับบริษัทที่กล่าวถึงในรายงานฉบับนี้ ไอราขอสงวนสิทธิ์ในการเปลี่ยนแปลงความคิดเห็น หรือข้อมูลโดยไม่ต้องแจ้งล่วงหน้า เอกสารฉบับนี้ใช้ภายในไอราเท่านั้น มิได้จัดทำขึ้นสำหรับการลงตีพิมพ์ในหนังสือพิมพ์ หรือสื่ออื่นๆ แต่อย่างใด

นักกลยุทธ์ : ณรงค์เดช จันทรไพศาล, #066063

Email : narongdach.c@aira.co.th

@AIRASECURITIES
 @AIRAPLC
 AIRASEC

Our View? “อาการไม่สู้ดี”

คาดตลาดวันนี้ “ลง” มองแนวรับที่บริเวณ 1,515 / 1,507 และแนวต้านที่บริเวณ 1,527 / 1,537 เมื่อคืนนี้กระทรวงพาณิชย์สหรัฐรายงานตัวเลขยอดค้าปลีกเดือน ก.ค. ออกมาอยู่ที่ระดับ +3.17%YoY/+0.70%MoM มากกว่าที่ตลาดคาดไว้ที่ค่อนข้างมาก และเป็นภาพการเร่งตัวขึ้นอีกครั้ง สอดคล้องกับตัวเลขเงินเฟ้อก่อนหน้าผ่านเครื่องมือ CPI และ PPI ที่ออกมาสูงกว่าคาดเช่นกัน สะท้อนกำลังซื้อในสหรัฐยังคงแข็งแกร่งและทำให้อัตราเงินเฟ้อยังคงลดลงได้ช้า สนับสนุนคาดการณ์ก่อนหน้าของเราที่คาดว่าตลาดอาจเริ่มกลับมาทักเวลแนวโน้มการใช้โยบายทางการเงินของธนาคารกลางสหรัฐ (FED) ในระยะถัดไปได้บ้าง โดยเราประเมินว่าหากสถานการณ์เงินเฟ้อยังอยู่ในลักษณะดังกล่าว คาด FED จะยังไม่ปรับลดอัตราดอกเบี้ยนโยบายลงเร็วเท่าใดนัก และอาจคงอัตราดอกเบี้ยในระดับสูงยาวนานกว่าที่ตลาดคาด โดยล่าสุดตลาดเริ่มมีการพูดถึงแนวโน้มที่จะปรับลดอัตราดอกเบี้ยในช่วง 2Q'67 แต่เราคาดว่าหากเศรษฐกิจสหรัฐไม่เผชิญภาวะเศรษฐกิจถดถอยในช่วง 1Q'67 คาดมีโอกาสที่อัตราดอกเบี้ยจะยังอยู่ในระดับสูงต่อไปได้อีก สะท้อนได้จากภาคการเคลื่อนไหวของอัตราผลตอบแทนพันธบัตรรัฐบาลสหรัฐ (US Bond Yield) ยังคงปรับตัวขึ้นต่อเนื่องล่าสุดรุ่นอายุ 10 ปีทำจุดสูงสุดใหม่ที่ระดับ 4.27%+/- บ่งชี้ตลาดคาดว่าอัตราดอกเบี้ยจะยังอยู่ในระดับสูงต่อไป ทั้งนี้เราแนะนำติดตามการเปิดเผยรายงานการประชุม FOMC เดือน ก.ค. ที่ผ่านมามีอีกครั้งในคืนที่ 17 ส.ค. นี้ อีกทั้งเราคาดว่าตลาดยังได้รับจิตวิทยาเชิงลบต่อประเด็น Fitch Rating เตรียมปรับอันดับความน่าเชื่อถือของธนาคารสหรัฐจากการผัดผ่อนชำระหนี้ปรับตัวสูงขึ้นเนื่องจากอัตราดอกเบี้ยอยู่ในระดับสูง คาดจะกดดันทิศทางราคาสินทรัพย์เสี่ยงได้ต่อไป

ในส่วนประเด็นการผัดผ่อนชำระหนี้ของ Country Garden บริษัทผู้พัฒนาอสังหาริมทรัพย์รายใหญ่ของจีนผัดผ่อนชำระหนี้สกุลเงินดอลลาร์สหรัฐครบกำหนดในวันที่ 6 ส.ค. และประกาศระงับการซื้อขายหุ้นกู้ในประเทศ 11 ชุด หลังเผชิญปัญหาหนี้ คาดจะกระตุ้นความกังวลเกี่ยวกับวิกฤตอสังหาริมทรัพย์ของจีน ขณะที่หาก Country ไม่สามารถ Re-Finance เพื่อหาเงินมาชำระภายในระยะเวลาผ่อนผัน 30 วัน (Grace Period) จะทำให้บริษัทเข้าสู่สถานะการผัดผ่อนชำระหนี้ มองเป็นจิตวิทยาเชิงลบต่อทิศทางตลาดในภูมิภาค

ทางด้านราคาสัญญาน้ำมันดิบ WTI ล่วงหน้าส่งมอบเดือน ก.ย. เริ่มอ่อนตัวลงตามที่เราคาดไว้ ปิดที่ระดับ 80.99 ดอลลาร์/บาร์เรล -152 ดอลลาร์ (-1.84%) เรายังคาดว่าสัปดาห์นี้มีโอกาสที่ราคาน้ำมันจะชะลอตัวลงปรับฐานใหม่หลังปรับตัวขึ้นได้ดีในช่วงก่อนหน้า เรายังคงประเมินแนวโน้มความกังวลเศรษฐกิจจีนที่อ่อนแอคาดจะเป็นปัจจัยหนุนแรงขายทำกำไรได้ต่อไป อีกทั้งการกลับมาแข็งค่าของดอลลาร์สหรัฐยังเป็นปัจจัยกดดันทิศทางราคาน้ำมันเช่นกัน อย่างไรก็ดีเรายังคงมุมมองเชิงบวกในระยะกลางของทิศทางราคาน้ำมันจากการที่อุปทานน้ำมันดิบมีแนวโน้มตึงตัวจากการที่ OPEC+ ยังคงควบคุมนโยบายกำลังการผลิตเข้มงวดต่อเนื่อง ขณะที่ทิศทางเศรษฐกิจสหรัฐที่แข็งแกร่งและแนวโน้มการออกนโยบายกระตุ้นเศรษฐกิจของจีน คาดจะเป็นปัจจัยจำกัด Downside ของราคาน้ำมันดิบได้ และมองเป็นโอกาสในการทยอยซื้อสะสมหุ้นในกลุ่มพลังงาน (PTT, PTTEP, TOP และ SPRC) ตามแนวรับสำคัญ

สำหรับปัจจัยภายในประเทศเราคาดตลาดหุ้นไทยอาจเผชิญแรงกดดันจากแนวโน้มการปรับลดประมาณการของเศรษฐกิจไทยปี'66 ลงจากเดิมที่คาดว่าจะอยู่ในโซน 3.6-3.7% คาดมีโอกาสถูกทยอยปรับลดมาอยู่ที่ระดับ 3.0-3.5% จากการที่เศรษฐกิจโลกชะลอตัวลงส่งผลกระทบต่อภาคส่งออก อย่างไรก็ตามเรามีมุมมองเชิงลบจากการซื้อขายของนักลงทุนต่างชาติเมื่อนานนี้ขายหุ้นไทยหนักอีกครั้งกว่า 3.8 พันล้านบาท รวมทั้งอยู่ในฝั่ง Short SET50 Index Futures กว่า 3.67 หมื่นสัญญา สะท้อนมุมมองเชิงนักลงทุนต่างชาติยังกังวลกับตลาดหุ้นไทยได้ต่อไป คาดเป็นปัจจัยลดทอนความหวังเกี่ยวกับ Fundflow ที่จะไหลกลับตลาดหุ้นไทยได้ ขณะที่สัปดาห์นี้แนะนำติดตามการจัดตั้งรัฐบาลต่อคาดจะเห็นความคืบหน้ามากขึ้น อย่างไรก็ตามแม้เราจะคาดว่าพรรคเพื่อไทยจะเป็นแกนนำในการจัดตั้งรัฐบาลได้สำเร็จ แต่เราคาดว่าการจัดทำงบประมาณรายจ่ายประจำปีล่าช้าออกไปมาก คาดจะไม่ทันปีงบประมาณ'67 ในเดือน ต.ค. และส่งผลให้การออกนโยบายกระตุ้นเศรษฐกิจและการลงทุนล่าช้าออกไปเป็นปัจจัยลบต่อหุ้นในกลุ่มค้าปลีกและรับเหมา-ก่อสร้าง

รับการลงทุน “Selective Play”

หุ้นแนะนำวันนี้ “CBG”

กลยุทธ์ แนวรับ 72.50 / 71.50 Target 78.00 / 80.00 Stop <70.00

รายงานฉบับนี้จัดทำขึ้นโดยนายอภิสิทธิ์ ห่อหุ้ม (ไอรา) (“ไอรา”) เพื่อเป็นข้อมูลให้กับลูกค้าของไอราเท่านั้น มิได้เป็นการชี้นำหรือเสนอแนะหรือให้คำแนะนำเพื่อการซื้อขายหลักทรัพย์ใดๆ ผู้ว่าจ้างรับผิดชอบในการซื้อขายหลักทรัพย์โดยพิจารณาจากข้อมูลของตนเอง ไอรา รวมถึงพนักงานของบริษัท ปรากฏจากความรู้ความเข้าใจในความเสี่ยงอันเกิดจากการซื้อขายหลักทรัพย์ในรายงานนี้ ไม่ว่าจะทางตรงหรือทางอ้อม ทั้งหมดหรือบางส่วน และไม่ถือเป็นการรับประกันความถูกต้องสมบูรณ์และเชื่อถือได้ของข้อมูลในรายงานนี้ ไอรา และ/หรือ กรรมการบริษัท, พนักงานที่เกี่ยวข้อง อาจมีความสัมพันธ์กับ/หรืออาจให้บริการทางด้านวิชาชีพแก่ และ/หรือ บริหารการทางการเงินแก่ กับบริษัทที่กล่าวถึงในรายงานฉบับนี้ ไอราขอสงวนสิทธิ์ในการเปลี่ยนแปลงความคิดเห็น หรือข้อมูลโดยไม่ต้องแจ้งล่วงหน้า เอกสารฉบับนี้ใช้ภายใต้ไอราเท่านั้น มิได้จัดทำขึ้นสำหรับการลงพิมพ์ลงในหนังสือพิมพ์ หรือสื่ออื่นๆ แต่อย่างใด

	ล่าสุด	เปลี่ยนแปลง	%	มูลค่า (au.)
SET	1,520.73	-14.43	-0.94%	48,598.75
SET50	939.78	-11.45	-1.20%	32,271.02
SET100	2,080.94	-24.33	-1.16%	40,234.19
MAI	458.53	-1.27	-0.28%	1,410.73

Current

PE	21.05	เท่า
PBV	1.48	เท่า
Div. Yield	3.08	%

การเคลื่อนไหวรายกลุ่มอุตสาหกรรม

	ล่าสุด	เปลี่ยนแปลง	%
ENERG	22,077.44	-252.78	-1.13%
ICT	156.98	-0.26	-0.17%
BANK	403.28	-3.31	-0.81%
HEALTH	6,981.84	-68.30	-0.97%
COMM	34,215.71	105.13	0.31%
TRANS	341.54	-3.12	-0.91%
FOOD	11,127.76	-142.99	-1.27%
PROP	235.80	-0.88	-0.37%
PETRO	816.36	-20.44	-2.44%
TOURISM	600.17	-22.39	-3.60%
CONS	56.03	-0.51	-0.90%
PF&REIT	138.70	0.35	0.25%

ปริมาณการซื้อขายของตลาด

แบ่งตามกลุ่มนักลงทุนในวันทำการก่อนหน้า

	หน่วย (au.)
Foreign	-3,815.61
Institute	-885.77
Proprietary	647.42
Customer	4,053.98

ปริมาณการซื้อขายของ SET50 Index Futures

แบ่งตามกลุ่มนักลงทุนในวันทำการก่อนหน้า

	หน่วย (สัญญา)
Institution	4,621
Foreign	-36,765
Customer	32,144

38.2%: 119.29

51.25%: 108.98

61.6%: 99.19

Market Summary

August 16, 2023

INDEX	Country	Last	Change	%Change	Update Time	Date
US						
DJIA		34,946.39	(361.24)	-1.02%	04:10:00	16/08/2023
NASDAQ		13,631.05	(157.28)	-1.14%	05:00:00	16/08/2023
S&P500		4,437.86	(51.86)	-1.16%	05:35:00	16/08/2023
EUROPE						
FTSE100	UK	7,389.64	(117.51)	-1.57%	22:35:30	15/08/2023
DAX	Germany	15,767.28	(136.97)	-0.86%	22:54:57	15/08/2023
CAC40	France	7,267.70	(81.14)	-1.10%	23:05:02	15/08/2023
FTMIB	Italy	28,435.49	160.75	0.57%	23:45:00	14/08/2023
RTSI	Russia	1,010.19	0.76	0.08%	07:00:00	15/08/2023
ASIA						
NIKKEI	Japan	31,934.31	(304.58)	-0.94%	08:03:30	16/08/2023
KOSPI	South Korea	2,534.53	(36.34)	-1.41%	08:23:30	16/08/2023
TAIEX	Taiwan	16,345.01	(109.79)	-0.67%	08:03:30	16/08/2023
HIS	Hong Kong	18,581.11	(192.44)	-1.03%	15:08:22	15/08/2023
SSEC	China	3,176.18	(2.25)	-0.07%	14:00:30	15/08/2023
STI	Singapore	3,212.26	(20.48)	-0.63%	08:08:31	16/08/2023
FBKLCI	Malaysia	1,459.11	(1.17)	-0.08%	08:08:30	16/08/2023
PSE	Philippines	6,335.91	6.72	0.11%	13:50:00	15/08/2023
JSX	Indonesia	6,915.10	4.93	0.07%	16:00:06	15/08/2023
SET	Thailand	1,520.73	(14.43)	-0.94%	17:03:15	15/08/2023
VNI	Vietnam	1,234.05	(2.79)	-0.23%	15:02:00	15/08/2023
SENSEX	India	65,401.92	79.27	0.12%	17:00:59	14/08/2023

COMMODITY	Last	Change	%Change	Update Time	Date
Gold Spot	1,901.79	0.98	0.05%	08:23:32	16/08/2023
Silver Spot	22.54	0.03	0.13%	08:23:30	16/08/2023
WTI Spot	80.43	(0.22)	-0.27%	08:23:27	16/08/2023
Brent Spot	84.74	(0.24)	-0.28%	08:23:27	16/08/2023
Dubai IM	86.39	(0.81)	-0.93%	07:00:00	15/08/2023
Natural Gas Fut.	2.66	(0.11)	-4.01%	07:00:00	15/08/2023
Newcastle Coal	147.15	0.65	0.44%	07:00:00	15/08/2023
Baltic Dry Index	1,166.00	31.00	2.73%	05:00:00	16/08/2023

Currency	Last	Change	%Change	Update Time	Date
Dollar Index	103.21	0.038	0.04%	05:15:00	16/08/2023
USDTHB	35.424	0.221	0.63%	08:23:22	16/08/2023
EURUSD	1.0904	0	0.00%	08:23:35	16/08/2023
GBPUSD	1.2694	-0.0007	-0.06%	08:23:35	16/08/2023
USDJPY	145.61	0.051	0.04%	08:23:35	16/08/2023
USDCNY	7.2815	-0.0002	0.00%	06:06:35	16/08/2023
Bitcoin	29225	-170	-0.58%	03:28:00	16/08/2023

US Treasury Yield	Last	Change	%Change	Update Time	Date
US2YY	4.9352	-0.0295	-0.006	08:23:04	16/08/2023
US10YY	4.2012	0.004	0.001	08:23:17	16/08/2023

รายงานฉบับนี้จัดทำในนามของบริษัทหลักทรัพย์ ไอรา จำกัด (มหาชน) ("ไอรา") เพื่อเป็นข้อมูลให้กับลูกค้าของไอราเท่านั้น มิได้เป็นการแนะนำหรือเสนอแนะหรือชักชวนเพื่อการซื้อหรือขายหลักทรัพย์ใดๆ ผู้ว่าควรตัดสินใจซื้อหรือขายหลักทรัพย์โดยใช้วิจารณญาณของตนเอง ไอรา รวมถึงพนักงานของบริษัท ปรารถนาความรับผิดชอบในความเสี่ยงอันเกิดจากการใช้ข้อมูลในรายงานนี้ ไม่วางทางตรงหรือทางอ้อม ทิ้งหมัดหรือบางส่วน และไม่ถือเป็นการรับประกันความถูกต้องสมบูรณ์และเชื่อถือได้ของข้อมูลในรายงานนี้ ไอรา และ/หรือ กรรมการบริษัท, พนักงานที่เกี่ยวข้อง อาจมีความสัมพันธ์กับ/หรืออาจให้บริการทางด้านวิชาชีพและ/หรือ บริหารทางการเงินอื่นๆ กับบริษัทที่กล่าวถึงในรายงานฉบับนี้ ไอราขอสงวนสิทธิ์ในการเปลี่ยนแปลงความคิดเห็น หรือข้อมูลโดยไม่ต้องแจ้งล่วงหน้า เอกสารฉบับนี้ใช้ภายในไอราเท่านั้น มิได้จัดทำขึ้นสำหรับการลงตีพิมพ์ในหนังสือพิมพ์ หรือสื่ออื่นๆ แต่อย่างใด

นักกลยุทธ์ : ณรงค์เดช จันทรไพศาล, #066063

Email : narongdach.c@aira.co.th

TFEX Killers



S50U23 : ภาพรายวัน ราคาพยายามปรับตัวลงทำจุดต่ำสุดใหม่ในภาพระยะสั้นอีกครั้ง มองเป็นการกดจุดสูงสุดใหม่ต่ำลง ขณะที่เครื่องมือทางเทคนิค MACD ให้สัญญาณขาย พร้อม RSI ปรับตัวลงต่ำกว่า 50.0 รวมทั้ง OI แรงตัวขึ้น ทำให้คาดว่าราคามีโอกาสอ่อนตัวลงปรับฐานใหม่ได้

แนวรับ 930 / 925 แนวต้าน 942 / 950

กลยุทธ์ Trend Trade : Hold Short 955 Let's Profit Run Stop >950
Day Trade : Trading Short ในรอบ 942 – 925

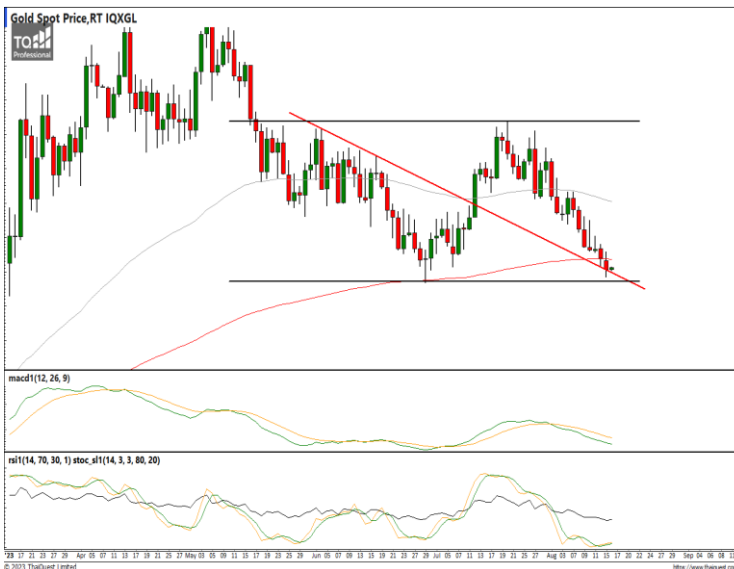

Gold Spot : ภาพรายวัน ราคาปรับตัวลงประชิดแนวรับที่เส้นแนวโน้มขาลงก่อนหน้าและเข้าใกล้แนวรับที่จุดต่ำสุดก่อนหน้าแล้ว ขณะที่เครื่องมือทางเทคนิค MACD ยังให้สัญญาณขาย แต่ RSI และ SSto เริ่มชะลอการอ่อนตัวลงบ้างแล้ว ทำให้คาดว่าราคาเริ่มมี Downside ที่จำกัด

แนวรับ 1,893 / 1,890 แนวต้าน 1,910 / 1,920

กลยุทธ์ Open Long (เล่นรับาวด์) 1,893 Target 1,930
Stop <1,889

FX Killers

38.2%: 119.29

51.25%: 108.98

61.6%: 99.19



กลยุทธ์ Trading ในกรอบ 34.80 – 35.50

USDTHB : ภาพรายวัน ราคายังคงแกว่งตัวขึ้นทำจุดสูงสุดใหม่ในภาพระยะสั้นต่อเนื่องแต่เริ่มชะลอกำลังลงบ้างแล้ว ขณะที่เครื่องมือทางเทคนิค MACD และ RSI ให้สัญญาณซื้อ แต่ SSTO อยู่ในภาวะ Overbought แล้ว ทำให้คาดว่าราคามีโอกาสแกว่งตัวออกด้านข้างอิงทางบวกได้
แนวรับ 34.80 / 34.30 แนวต้าน 35.50 / 35.70



กลยุทธ์ Trading Short ในกรอบ 1.0960 – 1.0810

EURUSD : ภาพรายวัน ราคาติดตัวขึ้นทดสอบแนวต้านที่เส้นแนวโน้มขาขึ้นก่อนหน้าแล้วไม่ผ่านอ่อนตัวลงอีกครั้ง ขณะที่เครื่องมือทางเทคนิค MACD ให้สัญญาณขาย พร้อม RSI และ SSTO ยังอ่อนกำลังอยู่ ทำให้คาดว่าราคามีโอกาสแกว่งตัวลงได้ต่อ
แนวรับ 1.0875 / 1.0810 แนวต้าน 1.0940 / 1.0960



กลยุทธ์ Trading ในกรอบ 144.00 – 146.00

USDJPY : ภาพรายวัน ราคาชะลอกำลังลงบ้างหลังขึ้นประชิดแนวต้านที่กรอบ Broadening Pattern ขณะที่เครื่องมือทางเทคนิค MACD ให้สัญญาณซื้อ แต่ RSI และ SSTO เริ่มชะลอกำลังลงบ้างแล้ว ทำให้คาดว่าราคามีโอกาสแกว่งตัวออกด้านข้างปรับฐานใหม่ได้
แนวรับ 144.00 / 143.00 แนวต้าน 146.00 / 146.50

รายงานฉบับนี้จัดทำในนามของบริษัทหลักทรัพย์ ไอรา จำกัด (มหาชน) ("ไอรา") เพื่อเป็นข้อมูลให้กับลูกค้าของไอราเท่านั้น มิได้เป็นการชี้นำหรือเสนอแนะหรือเชิญชวนเพื่อการซื้อหรือขายหลักทรัพย์ใดๆ ผู้อ่านควรตัดสินใจซื้อหรือขายหลักทรัพย์โดยใช้วิจารณญาณของตนเอง ไอรา รวมทั้งพนักงานของบริษัท ปรารถนาความรับผิดชอบในความเสี่ยงอันเกิดจากการใช้ข้อมูลในรายงานนี้ ไม่วางทางตรงหรือทางอ้อม ทิ้งหมัดหรือบางส่วน และไม่ถือเป็นการรับประกันความถูกต้องสมบูรณ์และเชื่อถือได้ของข้อมูลในรายงานนี้ ไอรา และ/หรือ กรรมการบริษัท, พนักงานที่เกี่ยวข้อง อาจมีความสัมพันธ์กับ/หรืออาจให้บริการทางด้านวิชาชีพแก่ และ/หรือ บริหารการทางการเงินอื่นๆ กับบริษัทที่กล่าวถึงในรายงานฉบับนี้ ไอราขอสงวนสิทธิ์ในการเปลี่ยนแปลงความคิดเห็น หรือข้อมูลโดยไม่ต้องแจ้งล่วงหน้า เอกสารฉบับนี้ใช้ภายในไอราเท่านั้น มิได้จัดทำขึ้นสำหรับการลงตีพิมพ์ในหนังสือพิมพ์ หรือสื่ออื่นๆ แต่อย่างใด

AIRA Research Performance

August 16, 2023

หุ้น	วันที่เริ่ม แนะนำ	ต้นทุนซื้อตามที่ แนะนำ	ราคาสูงสุดหลังจาก แนะนำ	ราคาปิดวันที่ทำการ ก่อนหน้า	%การ เปลี่ยนแปลง	คำแนะนำล่าสุด
BEC	10/07/2023	8.00	8.50	7.85	-1.88%	ถือ Target 8.70 / 9.30 Stop <7.70
SPRC	07/08/2023	8.85	9.65	9.20	3.95%	ถือ Target 9.80 / 10.00 Stop <8.85
TACC	11/08/2023	4.68	5.05	4.98	6.41%	แนะนำขายทำกำไรตามเป้าหมายระยะสั้นที่ 5.00 (+6.84%) ที่เหลือรอขาย 5.20 Stop <4.68

รายงานการซื้อขายของ Portfolio Model สำหรับเดือน ส.ค. '66

รายการดังกล่าวไม่รวมค่าธรรมเนียมในการซื้อ-ขายหลักทรัพย์และค่าธรรมเนียมของตลาดฯ

- 2 ส.ค. ขายลดความเสี่ยง THCOM ต้นทุนที่แนะนำ 12.50 หลังหลุดจุด Stop <12.00 (-4.00%)
- 7 ส.ค. ขายลดความเสี่ยง CPALL ต้นทุนที่แนะนำ 61.50 หลังหลุดจุด Stop 60.50 (-1.63%)
ขายลดความเสี่ยง CPAXT ต้นทุนที่แนะนำ 33.50 หลังหลุดจุด Stop 32.50 (-2.99%)
- 10 ส.ค. ขายลดความเสี่ยง OR ต้นทุนที่แนะนำ 20.60 หลังหลุดจุด Stop 20.60 (-0.00%)
ขายลดความเสี่ยง BGRIM ต้นทุนที่แนะนำ 37.50 หลังหลุดจุด Stop 36.50 (-2.67%)

38.2%: 119.29

51.25%: 108.98

61.6%: 99.19

Equity Market

COUNTRIES	Day (Million\$)	%DOD	WTD (Million\$)	MTD (Million\$)	YTD (Million\$)	AS OF
India	(306.18)	(2.24)	326.61	181.98	15487.50	11/08/2023
Indonesia	(82.21)	(1.33)	(117.49)	(898.94)	372.78	15/08/2023
Japan	(419.02)	N/A	(419.02)	(419.00)	51561.30	04/08/2023
Pakistan	0.14	(0.52)	2.91	4.94	26.06	15/08/2023
Philippines	1.89	1.30	(4.49)	(51.09)	(184.82)	15/08/2023
S. Korea	(187.40)	(0.17)	(187.40)	(908.97)	7662.81	14/08/2023
Sri Lanka	(0.30)	0.90	(3.30)	4.60	13.50	15/08/2023
Taiwan	21.76	1.04	(542.28)	(2948.29)	5305.45	15/08/2023
Thailand	(107.80)	(9.85)	(107.80)	(342.90)	(3811.16)	15/08/2023
Vietnam	(22.27)	0.45	(62.50)	(94.80)	(143.51)	15/08/2023
Abu Dhabi	14.99	4.03	10.05	113.68	(2422.45)	15/08/2023
Dubai	4.44	7.25	3.73	69.46	1126.64	15/08/2023
Qatar	0.28	1.10	0.66	24.18	587.28	15/08/2023

Fixed Income Market

ASIAN	Countries	Day - 1 (M\$)	Day (M\$)	WTD (M\$)	MTD (M\$)	QTD (M\$)	YTD (M\$)	AS OF
	India		312.8	152.44	323.83	467.45	846.45	2982.58
Indonesia		122.72	(43.78)	(43.78)	21.16	611.51	5594.16	14/08/2023
Japan				(13814.90)	(13814.90)	(21690.10)	(19544.80)	04/08/2023
Malaysia					1655.40	1655.40	4670.10	31/07/2023
Philippines					(654.05)	(202.90)	(1149.83)	30/06/2023
S. Korea		217.47	183.17	183.17	1366.61	6412.76	45179.50	11/08/2023
Thailand		(81.17)	(96.31)	(96.31)	(899.78)	58.66	492.58	15/08/2023

ASIA	Headline Inflation (%)	Policy Rate (%)
China	-0.30	4.35
Hong Kong	1.90	5.75
India	7.40	6.50
Indonesia	3.10	5.75
Malaysia	2.40	3.00
Pakistan	28.3	23.00
Philippines	4.70	6.25
Singapore	4.50	-
S.Korea	2.30	3.50
Taiwan	1.90	1.875
Thailand	0.40	2.25
Vietnam	2.10	4.50

G-10	Headline Inflation (%)	Policy Rate (%)
US	3.20	5.50
EURO	5.30	4.25
Japan	3.30	-0.10
UK	7.90	5.25
Canada	3.30	5.00
Australia	6.00	4.10
New Zealand	6.00	5.50
Switzerland	1.60	1.75
Denmark	3.10	3.50
Norway	5.40	3.75
Sweden	9.30	3.75

BRICS	Headline Inflation (%)	Policy Rate (%)
Brazil	4.00	13.25
Russia	4.30	12.00
India	7.40	6.50
China	-0.30	4.35
S.Africa	5.40	8.25

Source :AIRA Research and Bloomberg

นักกลยุทธ์: ณรงค์เดช จันทรไพศาล, #066063

Email : narongdach.c@aira.co.th

รายงานฉบับนี้จัดทำในนามของบริษัทหลักทรัพย์ ไอรา จำกัด (มหาชน) ("ไอรา") เพื่อเป็นข้อมูลให้กับลูกค้าของไอราเท่านั้น มิได้เป็นการแนะนำหรือเสนอแนะหรือเชิญชวนเพื่อการซื้อหรือขายหลักทรัพย์ใดๆ ผู้อ่านควรตัดสินใจซื้อหรือขายหลักทรัพย์โดยใช้วิจารณญาณของตนเอง ไอรา รวมถึงพนักงานของบริษัท ปรารถนาความรับผิดชอบในความเสี่ยงที่อาจเกิดขึ้นจากการใช้ข้อมูลในรายงานนี้ ไม่ว่าทางตรงหรือทางอ้อม ทั้งหมดหรือบางส่วน และไม่ถือเป็นการรับประกันความถูกต้องสมบูรณ์และเชื่อถือได้ของข้อมูลในรายงานนี้ ไอรา และ/หรือ กรรมการบริษัท, พนักงานที่เกี่ยวข้อง อาจมีความสัมพันธ์กับ/หรืออาจให้บริการทางด้านวิชาชีพอื่นแก่ และ/หรือ บริหารทางการเงินอื่นๆ กับบริษัทที่กล่าวถึงในรายงานฉบับนี้ ไอราขอสงวนสิทธิ์ในการเปลี่ยนแปลงความคิดเห็น หรือข้อมูลโดยไม่ต้องแจ้งล่วงหน้า เอกสารฉบับนี้ใช้ภายในไอราเท่านั้น มิได้จัดทำขึ้นสำหรับการลงตีพิมพ์ในหนังสือพิมพ์ หรือสื่ออื่นๆ แต่อย่างใด



Corporate Governance Rating (CG Score)



AAV, ADVANC, AF, AH, AIRA, AJ, AKP, AKR, ALLA, ALT, AMA, AMARIN, AMATA, AMATAV, ANAN, AOT, AP, APURE, ARIP, ASP, ASW, AUCTION, AWC, AYUD, BAFS, BAM, BANPU, BAY, BBIK, BBL, BCP, BCPG, BDMS, BEM, BEYOND, BGC, BGRIM, BIZ, BKI, BOL, BPP, BRR, BTS, BTW, BWG, CENTEL, CFRESH, CGH, CHEWA, CHO, CIMBT, CK, CKP, CM, CNT, COLOR, COM7, COMAN, COTTO, CPALL, CPF, CPI, CPN, CRC, CSS, DDD, DELTA, DEMCO, DOHOME, DRT, DTAC, DUSIT, EA, EASTW, ECF, ECL, EE, EGCO, EPG, ETC, ETE, FN, FNS, FPI, FPT, FSMART, FVC, GC, GEL, GFPT, GGC, GLAND, GLOBAL, GPI, GPSC, GRAMMY, GULF, GUNKUL, HANA, HARN, HENG, HMPRO, ICC, ICHI, III, ILINK, ILM, IND, INTUCH, IP, IRC, IRPC, ITEL, IVL, JTS, JWD, K, KBANK, KCE, KEX, KGI, KKP, KSL, KTB, KTC, LALIN, LANNA, LHFG, LIT, LOXLEY, LPN, LRH, LST, MACO, MAJOR, MAKRO, MALEE, MBK, MC, MCOT, METCO, MFEC, MINT, MONO, MOONG, MSC, MST, MTC, MVP, NCL, NEP, NER, NKI, NOBLE, NSI, NVD, NYT, OISHI, OR, ORI, OSP, OTO, PAP, PCSGH, PDG, PDJ, PG, PHOL, PLANB, PLANET, PLAT, PORT, PPS, PR9, PREB, PRG, PRM, PSH, PSL, PTG, PTT, PTTEP, PTTGC, PYLON, Q-CON, QH, QTC, RABBIT, RATCH, RBF, RS, S, S&J, SAAM, SABINA, SAMART, SAMTEL, SAT, SC, SCB, SCC, SCCC, SCG, SCGP, SCM, SCN, SDC, SEAFCO, SEAOL, SE-ED, SELIC, SENA, SENAJ, SGF, SHR, SICT, SIRI, SIS, SITHAI, SMPC, SNC, SONIC, SORKON, SPALI, SPI, SPRC, SPVI, SSC, SSSC, SST, STA, STEC, STGT, STI, SUN, SUSCO, SUTHA, SVI, SYMC, SYNTEC, TACC, TASCOS, TCAP, TEAMG, TFMAMA, THANA, THANI, THCOM, THG, THIP, THRE, THREL, TIPCO, TISCO, TK, TKN, TKS, TKT, TMILL, TMT, TNDT, TNITY, TOA, TOP, TPBI, TQM, TRC, TRUE, TSC, TSR, TSTE, TSTH, TTA, TTB, TTCL, TTW, TU, TVDH, TVI, TVO, TWPC, UAC, UBIS, UPOIC, UV, VCOM, VGI, VIH, WACOAL, WAVE, WHA, WHAUP, WICE, WINNER, XPG, ZEN



2S, 7UP, ABICO, ABM, ACE, ACG, ADB, ADD, AEONTS, AGE, AHC, AIE, AIT, ALUCON, AMANAH, AMR, APCO, APCS, AQUA, ARIN, ARROW, AS, ASAP, ASEFA, ASIA, ASIAN, ASIMAR, ASK, ASN, ATP30, B, BA, BC, BCH, BE8, BEC, BH, BIG, BJC, BJCHI, BLA, BR, BRI, BROOK, BSM, BYD, CBG, CEN, CHARAN, CHAYO, CHG, CHOTI, CHOW, CI, CIG, CITY, CIVIL, CMC, CPL, CPW, CRANE, CRD, CSC, CSP, CV, CWT, DCC, DHOUSE, DITTO, DMT, DOD, DPAINT, DV8, EASON, EFORL, ERW, ESSO, ESTAR, FE, FLOYD, FORTH, FSS, FTE, GBX, GCAP, GENCO, GJS, GTB, GYT, HEMP, HPT, HTC, HUMAN, HYDRO, ICN, IFS, IIG, IMH, INET, INGRS, INSET, INSURE, IRCP, IT, ITD, J, JAS, JCK, JCKH, JMT, JR, KBS, KCAR, KIAT, KISS, KK, KOOL, KTIS, KUMWEL, KUN, KWC, KWM, L&E, LDC, LEO, LH, LHK, M, MATCH, MBAX, MEGA, META, MFC, MGT, MICRO, MILL, MITSIB, MK, MODERN, MTI, NATION, NBC, NCAP, NCH, NDR, NETBAY, NEX, NINE, NNCL, NOVA, NPK, NRF, NTV, NUSA, NWR, OCC, OGC, ONEE, PACO, PATO, PB, PICO, PIMO, PIN, PJW, PL, PLE, PM, PMTA, PPP, PPPM, PRAPAT, PRECHA, PRIME, PRIN, PRINC, PROEN, PROS, PROUD, PSG, PSTC, PT, PTC, QLT, RCL, RICHY, RJH, ROJNA, RPC, RT, RWI, S11, SA, SABUY, SAK, SALEE, SAMCO, SANKO, SAPPE, SAWAD, SCAP, SCI, SCP, SE, SECURE, SFLEX, SFP, SFT, SGP, SIAM, SINGER, SKE, SKN, SKR, SKY, SLP, SMART, SMD, SMIT, SMT, SNNP, SNP, SO, SPA, SPC, SPCG, SR, SRICHA, SSF, SSP, STANLY, STC, STPI, SUC, SVOA, SVT, SWC, SYNEX, TAE, TAKUNI, TCC, TCMC, TFG, TFI, TFM, TGH, TIDLOR, TIGER, TIPH, TITLE, TM, TMC, TMD, TMI, TNL, TNP, TNR, TOG, TPA, TPAC, TPCS, TPIPL, TPIPP, TPLAS, TPS, TQR, TRITN, TRT, TRU, TRV, TSE, TVT, TWP, UBE, UEC, UKEM, UMI, UOBKH, UP, UPF, UTP, VIBHA, VL, VPO, VRANDA, WGE, WIIK, WIN, WINMED, WORK, WP, XO, YUASA, ZIGA



A, A5, AI, ALL, ALPHAX, AMC, APP, AQ, AU, B52, BEAUTY, BGT, BLAND, BM, BROCK, BSBM, BTNC, CAZ, CCP, CGD, CMAN, CMO, CMR, CPANEL, CPT, CSR, CTW, D, DCON, EKH, EMC, EP, EVER, F&D, FMT, GIFT, GLOCON, GLORY, GREEN, GSC, HL, HTECH, IHL, INOX, JAK, JMART, JSP, JUBILE, KASET, KCM, KWI, KYE, LEE, LPH, MATI, M-CHAI, MCS, MDX, MENA, MJD, MORE, MPIC, MUD, NC, NEWS, NFC, NSL, NV, PAF, PEACE, PF, PK, PPM, PRAKIT, PTECH, PTL, RAM, ROCK, RP, RPH, RSP, SIMAT, SISB, SK, SOLAR, SPACK, SPG, SQ, STARK, STECH, SUPER, TC, TCCC, TCJ, TEAM, THE, THMUJ, TKC, TNH, TNPC, TOPP, TPCH, TPOLY, TRUBB, TTI, TYCN, UMS, UNIQ, UPA, UREKA, VARO, W, WFX, WPH, YGG

Score Range	Number of Logo	Description
90 - 100		Excellent
80 - 89		Very Good
70 - 79		Good
60 - 69		Satisfactory
50 - 59		Pass

ที่มา: www.sec.or.th (ข้อมูล ณ วันที่ 27/10/65)

หมายเหตุ: ข้อมูล CG Score ประจำปี 2565 จากสมาคมส่งเสริมสถาบันกรรมการบริษัทไทย

รายงานฉบับนี้จัดทำในนามของบริษัทหลักทรัพย์ ไอรา จำกัด (มหาชน) ("ไอรา") เพื่อเป็นข้อมูลให้กับลูกค้าของไอราเท่านั้น มิได้เป็นการชี้นำหรือเสนอแนะหรือเชิญชวนเพื่อการซื้อขายหลักทรัพย์ใดๆ ผู้ว่าควรตัดสินใจซื้อหรือขายหลักทรัพย์โดยใช้วิจารณญาณของตนเอง ไอรา รวมทั้งพนักงานของบริษัท ปราศจากความรับผิดชอบในความเสียหายอันเกิดจากการใช้ข้อมูลในรายงานนี้ ไม่ว่าจะทางตรงหรือทางอ้อม ทั้งหมดหรือบางส่วน และไม่ถือเป็นการรับประกันความถูกต้องสมบูรณ์และเชื่อถือได้ของข้อมูลในรายงานนี้ ไอรา และ/หรือ กรรมการบริษัท, พนักงานที่เกี่ยวข้อง อาจมีความสัมพันธ์กับ/หรืออาจให้บริการทางด้านวิชาชีพและ/หรือ บริหารการทางการเงินอื่น ๆ กับบริษัทที่กล่าวถึงในรายงานฉบับนี้ ไอราขอสงวนสิทธิ์ในการเปลี่ยนแปลงความคิดเห็น หรือข้อมูลโดยไม่ต้องแจ้งล่วงหน้า เอกสารฉบับนี้ใช้ภายใต้ไอราเท่านั้น มิได้จัดทำขึ้นสำหรับการลงทุนในหนึ่งสื่อพิมพ์ หรือสื่ออื่น ๆ แต่อย่างใด

Collective Action Coalition against corruption (CAC) หรือ โครงการแนวร่วมปฏิบัติของภาคเอกชนไทยในการต่อต้านการทุจริต

ได้รับการรับรอง CAC :

2S, 7UP, ADVANC, AF, AI, AIE, AIRA, AJ, AKP, AMA, AMANAH, AMATA, AMATAV, AP, APCS, AS, ASIAN, ASK, ASP, AWC, AYUD, B, BAFS, BAM, BANPU, BAY, BBL, BCH, BCP, BCPG, BE8, BEC, BEYOND, BGC, BGRIM, BKI, BLA, BPP, BROOK, BRR, BSBM, BTS, BWG, CEN, CENTEL, CFRESH, CGH, CHEWA, CHOTI, CHOW, CIG, CIMBT, CM, CMC, COM7, COTTO, CPALL, CPF, CPI, CPL, CPN, CRC, CSC, DCC, DELTA, DEMCO, DIMET, DRT, DTAC, DUSIT, EA, EASTW, EGCO, EP, EPG, ERW, ESTAR, ETE, FE, FNS, FPI, FPT, FSMART, FSS, FTE, GBX, GC, GCAP, GEL, GFPT, GGC, GJS, GPI, GPSC, GSTEEL, GULF, GUNKUL, HANA, HARN, HEMP, HENG, HMPRO, HTC, ICC, ICHI, IFS, III, ILINK, INET, INSURE, INTUCH, IRC, IRPC, ITEL, IVL, JKN, JR, K, KASET, KBANK, KBS, KCAR, KCE, KGI, KKP, KSL, KTB, KTC, KWI, L&E, LANNA, LH, LHFG, LHK, LPN, LRH, M, MAJOR, MAKRO, MALEE, MATCH, MBAX, MBK, MC, MCOT, META, MFC, MFEC, MILL, MINT, MONO, MOONG, MSC, MST, MTC, MTI, NBC, NEP, NINE, NKI, NOBLE, NOK, NSI, NWR, OCC, OGC, ORI, PAP, PATO, PB, PCSGH, PDG, PDJ, PG, PHOL, PK, PL, PLANB, PLANET, PLAT, PM, PPP, PPPM, PPS, PR9, PREB, PRG, PRINC, PRM, PROS, PSH, PSL, PSTC, PT, PTG, PTT, PTTEP, PTTGC, PYLON, Q-CON, QH, QLT, QTC, RABBIT, RATCH, RML, RWI, S&J, SAAM, SABINA, SAPPE, SAT, SC, SCB, SCC, SCCC, SCG, SCGP, SCM, SCN, SEAOL, SE-ED, SELIC, SENA, SGP, SINGER, SIRI, SITHAI, SKR, SMIT, SMK, SMPC, SNC, SNP, SORKON, SPACK, SPALI, SPC, SPI, SPRC, SRICHA, SSF, SSP, SSSC, SST, STA, STGT, STOWER, SUSCO, SVI, SYMC, SYNTEC, TAE, TAKUNI, TASCO, TCAP, TCMC, TFG, TFI, TFMAMA, TGH, THANI, THCOM, THIP, THRE, THREL, TIDLOR, TIPCO, TISCO, TKS, TKT, TMILL, TMT, TNITY, TNL, TNP, TNR, TOG, TOP, TOPP, TPA, TPCS, TPP, TRU, TRUE, TSC, TSTE, TSTH, TTA, TTB, TTCL, TU, TVDH, TVI, TVO, TWPC, UBE, UBIS, UEC, UKEM, UOBKH, UPF, UV, VGI, VIH, WACOAL, WHA, WHAUP, WICE, WIJK, XO, YUASA, ZEN, ZIGA

ได้ประกาศเจตนารมณ์เข้าร่วม CAC :

AH, ALT, APCO, ASW, B52, CHG, CI, CPR, CPW, DDD, DHOUSE, DOHOME, ECF, EKH, ETC, EVER, FLOYD, GLOBAL, ILM, INOX, J, JMART, JMT, JTS, KEX, KUMWEL, LDC, MEGA, NCAP, NOVA, NRF, NUSA, OR, PIMO, PLE, RS, SAK, SIS, SSS, STECH, SUPER, SVT, TKN, TMD, TMI, TQM, TRT, TSI, VARO, VCOM, VIBHA, W, WIN

ที่มา : www.sec.or.th (ข้อมูล ณ วันที่ 07/07/65)

หมายเหตุ: ข้อมูลบริษัทที่เข้าร่วมโครงการแนวร่วมปฏิบัติของภาคเอกชนไทยในการต่อต้านการทุจริต (Thai CAC) จากสมาคมส่งเสริมสถาบันกรรมการบริษัทไทย

Thailand Sustainability Investment: THSI

บริษัทจดทะเบียนในตลาดหลักทรัพย์แห่งประเทศไทย (SET) :

AAV, ACE, ADVANC, AGE, AH, AJ, AMATA, AMATAV, AOT, AP, ASIAN, ASW, AWC, BAFS, BAM, BANPU, BAY, BBL, BCP, BCPG, BDMS, BEM, BGC, BGRIM, BJC, BKI, BLA, BPP, BTS, BWG, CBG, CENTEL, CFRESH, CKP, CM, COM7, COTTO, CPALL, CPF, CPN, CRC, DELTA, DEMCO, DMT, DRT, DTAC, EA, EASTW, EGCO, EPG, ETC, GFPT, GLOBAL, GPSC, GULF, GUNKUL, HANA, HMPRO, HTC, ICHI, ILINK, INTUCH, IRC, IRPC, ITEL, IVL, JWD, KBANK, KEX, KKP, KTB, KTC, LHFG, MAJOR, M-CHAI, MEGA, MINT, MSC, MTC, NER, NOBLE, NRF, NSI, NVD, NYT, OR, ORI, OSP, PAP, PCSGH, PLANB, PM, PR9, PSH, PSL, PTG, PTT, PTTEP, PTTGC, RATCH, RS, S, S&J, SABINA, SAK, SAPPE, SAT, SAWAD, SC, SCB, SCC, SCCC, SCG, SCGP, SHR, SIRI, SNC, SNP, SPALI, SPI, SSSC, STA, STGT, SYNEX, SYNTEC, TFG, TFMAMA, THANI, THCOM, THIP, THREL, TIPCO, TISCO, TKS, TMT, TOA, TOG, TOP, TPBI, TPCS, TPIPL, TPIPP, TQM, TSC, TSTH, TTA, TTB, TTCL, TTW, TVO, TWPC, UAC, VGI, WHA, WHAUP, ZEN

บริษัทจดทะเบียนในตลาดหลักทรัพย์ เอ็ม เอ ไอ (MAI) :

ADB, AKP, ARROW, COLOR, LIT, OTO, PJW, PPS, SELIC, SICT, TNDT, TVDH, UKEM

ที่มา : www.sec.or.th (ข้อมูล ณ วันที่ 10/10/65)

หมายเหตุ: ข้อมูลรายชื่อบริษัทจดทะเบียนที่มีการดำเนินธุรกิจอย่างยั่งยืน Thailand Sustainability Investment ประจำปี 2565



Annual General Meeting : AGM LEVEL



บริษัทที่ไล่คะแนน AGM Checklist 100 ได้แก...

2S, 7UP, ABM, ADB, ADVANC, AF, AGE, AHC, AIE, AIRA, AJ, AKP, AKR, ALT, AMA, AMANAH, AMARIN, AMATA, AMATAV, ANAN, AOT, AP, APCO, APCS, APURE, ARIP, ARROW, ASAP, ASEFA, ASK, ASP, AUCTION, AWC, BAFS, BANPU, BAY, BBIK, BBL, BC, BCH, BCP, BEM, BEYOND, BGC, BGRIM, BIG, BIZ, BJCHI, BKI, BLA, BPP, BRR, BTS, BTW, BWG, CCP, CENTEL, CFRESH, CGH, CHEWA, CHG, CHOW, CIG, CIMBT, CKP, CMAN, CNT, COM7, COTTO, CPALL, CPF, CPI, CPL, CPN, CPW, CRANE, CRC, CSP, CSS, CV, DCON, DDD, DELTA, DEMCO, DMT, DOHOME, DRT, DTAC, EA, EASTW, ECF, ECL, EGCO, EKH, ESSO, ETC, FE, FLOYD, FN, FNS, FSS, FVC, GBX, GC, GEL, GFPT, GGC, GJS, GLAND, GLOBAL, GPSC, GRAMMY, GSTEEL, GULF, GUNKUL, GYT, HANA, HARN, HENG, HMPRO, HPT, HTECH, ICC, ICHI, III, ILINK, ILM, IMH, IND, INSET, INTUCH, IRPC, IT, ITEL, IVL, J, JKN, JMART, JMT, JR, JTS, JWD, KBANK, KCE, KEX, KK, KKP, KOOL, KSL, KTB, KTC, L&E, LANNA, LDC, LHFG, LIT, LOXLEY, MAKRO, MALEE, MATCH, MATI, MBK, MCOT, METCO, MFEC, MILL, MK, MONO, MOONG, MPIC, MST, MTC, MTI, MVP, NC, NCH, NCL, NEP, NETBAY, NINE, NKI, NNCL, NOBLE, NPK, NRF, NSI, NTV, NVD, NWR, NYT, OCC, OGC, OISHI, ONEE, OR, ORI, OTO, PAP, PB, PCSGH, PDG, PG, PHOL, PIMO, PJW, PL, PLANB, PLAT, PM, PORT, PPP, PPPM, PPS, PR9, PRAKIT, PREB, PRG, PRM, PROS, PSH, PSL, PT, PTECH, PTG, PTT, PTTGC, PYLON, Q-CON, QH, QTC, RABBIT, RATCH, RML, RS, S&J, SAAM, SABINA, SAMCO, SANKO, SAPPE, SAT, SAWAD, SCAP, SCC, SCCC, SCG, SCGP, SCM, SCN, SCP, SEAOL, SE-ED, SELIC, SENA, SFP, SGF, SHR, SIAM, SINGER, SIRI, SIS, SISB, SITHAI, SKR, SMPC, SNC, SNP, SONIC, SPALI, SPC, SPCG, SPI, SPRC, SPVI, SSC, SSSC, STEC, STI, SUN, SUPER, SUSCO, SUTHA, SVT, SYMC, SYNTEC, TACC, TAE, TC, TCAP, TCC, TCMC, TEAMG, TFG, THANI, THCOM, THG, THREL, TIPH, TISCO, TK, TKN, TKS, TKT, TMC, TMILL, TNDT, TNITY, TNL, TNP, TOA, TOP, TPBI, TPCS, TQM, TRC, TRU, TSC, TSE, TSR, TSTE, TTA, TTB, TTW, TU, TVDH, TVI, TVO, TVT, UAC, UOBKH, UV, VCOM, VGI, VRANDA, WAVE, WGE, WHA, WHAUP, WICE, WIJK, WIN, WINNER, XPG



บริษัทที่ไล่คะแนน AGM Checklist 90-99 ได้แก...

AAV, ABICO, ACAP, ACE, ACG, ADD, AH, AI, AIT, AJA, ALLA, ALPHAX, ALUCON, AMC, AMR, APP, AQ, AQUA, ARIN, AS, ASIA, ASIMAR, ASN, ASW, ATP30, AYUD, B, B52, BA, BAM, BCPG, BDMS, BGT, BH, BJC, BLISS, BOL, BR, BRI, BROCK, BROOK, BSBM, BSM, BTNC, BUI, BYD, CAZ, CBG, CCET, CEN, CGD, CHARAN, CHAYO, CHO, CHOTI, CI, CIVIL, CK, CM, CMC, CMO, CMR, COLOR, COMAN, CRD, CSC, CSR, CTW, CWT, D, DCC, DIMET, DPAINT, DUSIT, DV8, EASON, EE, EFORL, EP, EPG, ERW, ESTAR, ETE, EVER, FMT, FORTH, FPI, FPT, FSMART, FTE, GCAP, GENCO, GIFT, GLOCON, GPI, GREEN, GTB, HEMP, HTC, HUMAN, HYDRO, ICN, IFS, IHL, IIG, INET, INGRS, INOX, INSURE, IP, IRC, IRCP, ITD, JAS, JCK, JCKH, JUBILE, K, KASET, KBS, KCAR, KDH, KGI, KIAT, KISS, KKC, KTIS, KUMWEL, KUN, KWC, KWM, LALIN, LEE, LEO, LH, LHK, LPH, LPN, LRH, LST, M, MACO, MAJOR, MBAX, MC, MCS, MEGA, MENA, META, MFC, MGT, MICRO, MINT, MODERN, MSC, MUD, NATION, NBC, NCAP, NDR, NER, NEWS, NEX, NFC, NOVA, NSL, NUSA, OSP, PACO, PAF, PATO, PDJ, PEACE, PICO, PK, PLANET, PLE, PMTA, POST, PPM, PRAPAT, PRIME, PRINC, PRO, PROEN, PSTC, PTC, PTTEP, QLT, RBF, RCL, RICHY, RJH, RP, RPC, RPH, RSP, RT, RWI, S, S11, SA, SAK, SALEE, SAMART, SAMTEL, SAUCE, SC, SCB, SCI, SDC, SE, SEAFCO, SECURE, SENAJ, SFLEX, SICT, SK, SKE, SKN, SKY, SLP, SMART, SMD, SMK, SMT, SNNP, SO, SOLAR, SORKON, SPA, SPACK, SQ, SR, SSF, SSP, SST, STA, STARK, STC, STECH, STGT, STOWER, STPI, SUC, SVI, SVOA, SWC, SYNEX, TAKUNI, TASCOS, TEAM, TFI, TFMAMA, TGH, THANA, THE, THIP, THRE, TIDLOR, TIGER, TIPCO, TITTLE, TKC, TM, TMD, TMI, TMT, TNR, TOG, TOPP, TPA, TPAC, TPCH, TPLAS, TPP, TPS, TQR, TRITN, TRT, TRUE, TSI, TTCL, TTI, TWP, TWPC, TYCN, UBE, UBIS, UEC, UMI, UP, UPA, UPF, UPOIC, UREKA, UTP, VARO, VIH, VL, VNG, VPO, W, WACOAL, WFX, WINMED, WORK, WP, WPH, XO, YUASA, ZEN, ZIGA



บริษัทที่ไล่คะแนน AGM Checklist 80 - 89 ได้แก...

3K-BAT, A, AEONTS, AFC, ALL, ASIAN, AU, BE8, BEC, BIOTEC, BLAND, BM, CPH, CPT, DHOUSE, DITTO, DOD, FANCY, GL, GRAND, GSC, HL, IFEC, JCT, KAMART, KC, KCM, KYE, MANRIN, M-CHAI, MDX, MITSIB, NV, PERM, PF, PIN, PRECHA, PRIN, PROUD, PSG, PTL, ROH, ROJNA, SABUY, SFT, SGP, SIMAT, SLM, SMIT, SPG, SRICHA, SSS, STHAI, TCCC, TCJ, TGPRO, TH, THMUJ, TNPC, TPIPL, TPIPP, TRV, TSTH, TTT, UMS, UNIQ, UVAN, VIBHA, YGG

ที่มา : สมาคมส่งเสริมผู้ลงทุนไทย (ข้อมูล ณ วันที่ 09/08/65)
หมายเหตุ : ข้อมูล AGM ปีระจําปี 2565 จากสมาคมส่งเสริมผู้ลงทุนไทย