

SET	Value	แนวรับ	แนวต้าน
1415.17 (+29.13)	63735mB	1406 / 1397	1425 / 1433

ดัชนีปรับตัวขึ้นยืนเหนือ 1,400 จุดและยืนเหนือเส้น EMA 5 วันและ 10 วันทำให้หลุดจากแนวโน้มขาลง อีกทั้งในภาพใหญ่เกิดรูปแบบกลับตัว W Shape สอดคล้องกับ MACD และ RSI ที่ชี้ขึ้นสนับสนุนทิศทาง

คำแนะนำ เปิดสถานะ Long ที่แนวรับ 1,406 จุดเพื่อไปทำกำไรที่แนวต้าน 1,425 จุด

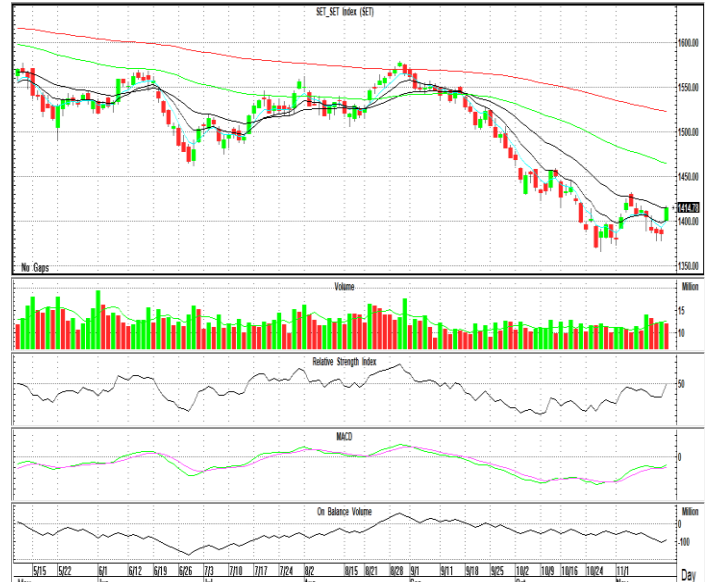

หุ้นแนะนำทางเทคนิค

CPALL				SCGP			
ราคาปิด	แนวรับ	แนวต้าน	Cut loss	ราคาปิด	แนวรับ	แนวต้าน	Cut loss
57.25	56.00	58.50 / 61.50	55.00	37.50	36.00	39.00 / 42.00	35.00

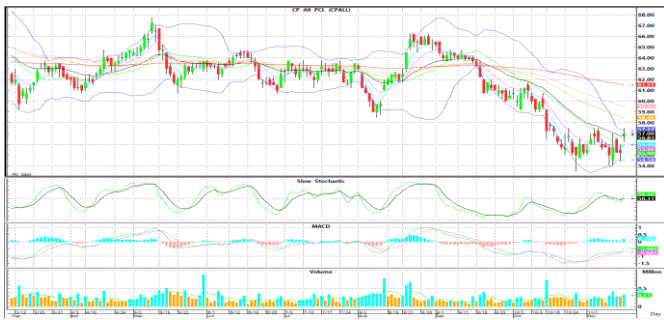

ติดตัวขึ้นจากระดับ Bottom พร้อมปริมาณซื้อขายเพิ่มขึ้นอย่างมีนัยสำคัญ และ Slow Sto. เพิ่งพลิกตัวส่งสัญญาณซื้อ หากผ่าน EMA-50 ที่ 58.50 บาท ลุ้นทดสอบ EMA-75 ที่ 61.50 บาท

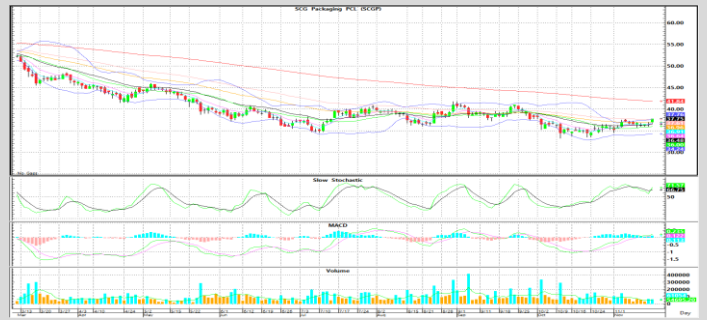

ยืนเหนือเส้นค่าเฉลี่ยระยะสั้น โดยมี Volume เข้า 2 วันติด และ MACD ส่งสัญญาณ Bullish หากผ่านต้าน 39.00 บาท ลุ้นทดสอบ EMA-200 ที่ 42.00 บาท

Technical Analyst ณัฐวุฒิ วงศ์เยาวรักษ์
 Assistant Technical Analyst วิชเรนทร์ จงยรรยง
 Assistant Technical Analyst สลักบุญ วงศ์อัครเดช
 โทร.02-672-5999 EXT.5936