

Today Selections >> KBANK, SISB, WARRIX

Stock	S	R	Comment
KBANK	129.00	132.00	ล้น Rebound ตามต่างประเทศ ฐานะทางการเงินยังแข็งแกร่ง
SISB	26.00	27.50	เลี้ยงปี 2566 จำนวนนักเรียนแตะ 3.7 พันคน +20%
WARRIX	11.10	11.60	ตั้งเป้ารายได้โต 20-30% ลุยซื้อโลเชนส์สุดฯ เพลงไทยและเกาหลี

Sign of life / Thai banks

- **Strategy:** คงคาดการณ์การสร้างความฐานของ SET ที่ระดับ 1550 จุด ดังนั้นในเชิงกลยุทธ์ แนะนำครองหุ้นที่ได้เข้าสะสมไปที่แนวรับแรกที่ 1580-1600 จุด และแนวรับสำคัญที่ 1540 จุด หาก Sentiment ต่างๆ ในช่วงถัดไปเริ่มคลี่คลาย มองกรอบเป้าหมายเบื้องต้นของการรีบาวด์ในรอบนี้อยู่ที่ดัชนี 1590 จุด ซึ่งเป็นระดับเทียบเคียงดัชนีในกรณีฐานอิงวิธี PE Model ของเรา
- **ECB:** มองการที่ตลาดหุ้นยุโรปปรับตัวสูงขึ้นได้เมื่อคืนนี้ ทั้งๆที่ ECB ตัดสินใจปรับขึ้นดอกเบี้ยนโยบาย 0.5% ถือเป็นเรื่องที่ดี และบ่งชี้ว่าสภาวะ Risk off ได้ผ่านพ้นไปแล้วในระยะสั้น สอดคล้องกับเครื่องชี้ความเสี่ยงต่างๆ ทั้งหลาย เช่น **LIBOR-OIS Spread** และ **CDS Spread** ที่ปรับตัวลงอย่างต่อเนื่อง
- **Fed:** มองเหตุการณ์ดังกล่าวน่าจะเป็นการปูทางไปสู่การปรับขึ้นดอกเบี้ยนโยบายของ Fed ที่ระดับ 0.25% ในการประชุมสัปดาห์หน้า ซึ่งเรายังคงมองเช่นเดิมว่าน่าจะเป็นทางออกที่ดีที่สุดของ Fed ณ เวลานี้ ในช่วงที่ภาวะความกังวลต่อสภาพคล่องยังมีอยู่ แต่ในอีกด้านหนึ่งแรงกดดันเงินเฟ้อก็ยังอยู่สูงกว่าเป้าหมายพอสมควร
- **Thai banks:** คาดการณ์กลุ่มธนาคารของไทยปรับตัวสูงขึ้นได้ต่อจากสัญญาณความกังวลระยะสั้นที่ลดลง ส่วนระยะยาว มองแนวโน้มบวกในมิติของ Fund flow จากความเป็นไปได้ในการโยกย้ายเม็ดเงินออกจากกลุ่มสถาบันการเงินในสหรัฐฯ และยุโรปเข้าสู่สถาบันการเงินในเอเชียรวมถึงไทยที่มีความแข็งแกร่งทางด้านงบดุลมากกว่า สะท้อนผ่าน Tier I ratio ที่อยู่สูง รวมถึงยังมีความเสี่ยงทางด้าน Asset-Liability mismatch ที่ต่ำกว่า สะท้อนผ่านสัดส่วนการลงทุนตราสารที่ค่อนข้างต่ำเมื่อเทียบกับสินทรัพย์ทั้งหมด (ดูรูป) ยังคงให้ **KBANK** และ **SCB** ยังคงเป็น **Top pick** สำหรับการรีบาวด์ในระยะสั้น (แนะนำ "ซื้อ" ที่ราคาเป้าหมาย 167 และ 145 บาทตามลำดับ) ส่วนระยะกลาง-ยาว ยังคงชอบ **BBL** (แนะนำ "ซื้อ" ที่ราคาเป้าหมาย 172 บาท)

(อ่านรายละเอียดต่อหน้าหลัง)

แนวรับ 1,530 แนวต้าน 1,571

บทวิเคราะห์วันนี้

- **UAC** (ถือ ราคาเป้าหมาย 4.16 บาท) ผลการดำเนินงานยังขาดทุนต่อ ค่าใช้จ่ายเพิ่มขึ้นปลายปี
- **IP** (ซื้อ ราคาเป้าหมาย 19 บาท) กำไร 4Q65 อ่อนตัว YoY และ QoQ
- **KTB: Stock Comment** (ซื้อ ราคาเป้าหมาย 22 บาท) หันไปหาสินเชื่อ High Yield มากขึ้น

Market Summary

	Closed	+/-	%Chg
SET	1,554.65	- 10.35	- 0.66
SET50	932.80	- 5.18	- 0.55
SET100	2,092.09	- 13.54	- 0.64
Mai	537.53	- 7.04	- 1.29
Dow Jones	32,246.55	+371.98	+1.17
Nasdaq	11,717.28	+283.23	+2.48
Nikkei	27,010.61	- 218.87	- 0.80
Hang Seng	19,203.91	- 335.96	- 1.72
SET Mkt. Cap (Btmn)	19,060.32		
SET Turnover (Btmn)	69,665.73		
PER(x)	18.60		

Stock Top Active

PTTEP	KBANK	SCB	BANPU	AOT
-------	-------	-----	-------	-----

Sector Top Active

ENERG	BANK	COMM
-------	------	------

Investors Data – SET (Btmn)

16 Mar.23	Buy	Sell	Net
Institution	3,024	3,847	-823
Proprietary	5,349	5,340	9
Foreign	37,658	39,468	-1,810
Local	23,635	21,011	2,624
1-16 Mar.23	Buy	Sell	Net
Institution	54,927	47,468	7,459
Proprietary	51,995	60,094	-8,098
Foreign	386,535	409,050	-22,516
Local	239,517	216,363	23,154

Commodities

	16 Mar.23	15 Mar.23	Chg	%Chg
Bt/US\$	34.40	34.62	-0.22	-0.64
US\$/Yuan	6.897	6.906	-0.01	-0.13
US Bond Yield 10y(%)	3.583	3.436	+0.15	+4.27
Brent Oil (US\$/bbl)	74.70	73.69	+1.01	+1.37
Nymex Oil (US\$/bbl)	68.35	67.61	+0.74	+1.09
Gold Spot (US\$/oz)	1,920.36	1,920.64	-0.28	-0.01
Baltic Dry Index	1,560.00	1,603.00	-43.00	-2.68
Dollar Index (DXYO)	104.44	104.75	-0.30	-0.29

Today's Event

- **CCET XD** 0.0094 บาท
- **CCET XD** 12:1
- **MBK XD** 0.40 บาท
- **MCS XD** 0.20 บาท
- **NTV XD** 1.13 บาท
- **PRG XD** 0.30 บาท

(อ่านรายละเอียดต่อหน้าหลัง)

ณัฐชาต เมฆชาลี
 CFA, FRM (ID: 31379)
 E-mail: nuttachart@trinitythai.com

บริษัทหลักทรัพย์ ทรินิตี้ จำกัด, 179 อาคารบางกอก ซิตี้ ทาวเวอร์ ชั้น 25-26, 29 ถนนสาทรใต้ เขตสาทร กรุงเทพฯ 10120 โทรศัพท์ 0-2088-9100 โทรสาร 0-2088-9399

รายงานฉบับนี้จัดทำขึ้นโดยข้อมูลเท่าที่ปรากฏและเชื่อว่าเป็นที่น่าเชื่อถือได้แต่ไม่เป็นการยืนยันความถูกต้องและความสมบูรณ์ของข้อมูลนั้นๆ โดยบริษัทหลักทรัพย์ ทรินิตี้ จำกัด ผู้จัดทำขอสงวนสิทธิ์ในการเปลี่ยนแปลงความเห็นหรือประมาณการต่างๆ ที่ปรากฏในรายงานฉบับนี้โดยไม่ต้องแจ้งล่วงหน้า รายงานฉบับนี้มีวัตถุประสงค์เพื่อใช้ประกอบการตัดสินใจของนักลงทุน โดยไม่ได้เป็นการชี้นำหรือชักชวนให้ นักลงทุนทำการซื้อหรือขายหลักทรัพย์ หรือตราสารทางการเงินใดๆ ที่ปรากฏในรายงาน

Strategy

รูปที่ 1: ธนาคารไทยยังคงมีความแข็งแกร่งและปลอดภัย

As of 31 Jan 2023			
Bank Only			
	% Investment to total assets	Tier 1 ratio	BIS Ratio
BBL	18.7%	15.7%	19.1%
KBANK	10.8%	16.1%	18.2%
KTB	7.7%	16.6%	19.7%
SCB	11.3%	15.5%	16.6%
TTB	11.6%	16.1%	19.8%
TISCO	1.2%	19.8%	23.5%
KKP	5.8%	11.7%	15.1%
Thai banks	11.8%	15.9%	18.9%
SVB	56.6%	12.1%	

Source: Trinity Research

ณัฐชาติ เมฆมาดลิน, CFA, FRM
 เลขทะเบียนนักวิเคราะห์: 031379
 nuttachart@trinitythai.com

Fund Flow

Foreign Portfolio Investment in Equities (Asia ex. Japan)

	As at	Day	WTD Net	MTD Net	YTD Net
					Unit : US\$ mn
India	15-Mar	-151.1	-52.0	1,938.7	-2,359.7
Indonesia	16-Mar	-47.6	-47.8	1.2	174.4
Malaysia	16-Mar	-22.2	-77.5	-239.1	-361.0
Philippines	16-Mar	-6.6	-497.2	-552.8	-572.8
South Korea	17-Mar	-46.1	-672.5	-1,090.2	5,068.3
Sri Lanka	16-Mar	0.0	1.2	1.2	10.1
Taiwan	16-Mar	-345.9	-1,342.8	-3,341.7	5,006.1
Thailand	16-Mar	-52.5	-225.0	-648.3	-1,376.7
Vietnam	16-Mar	7.9	72.1	87.3	179.2

Source: Bloomberg

Net Foreign

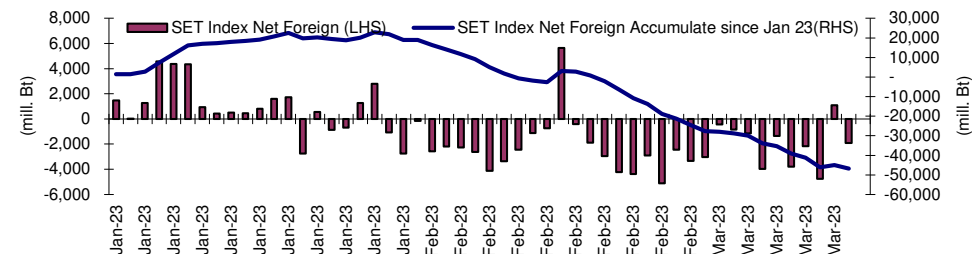
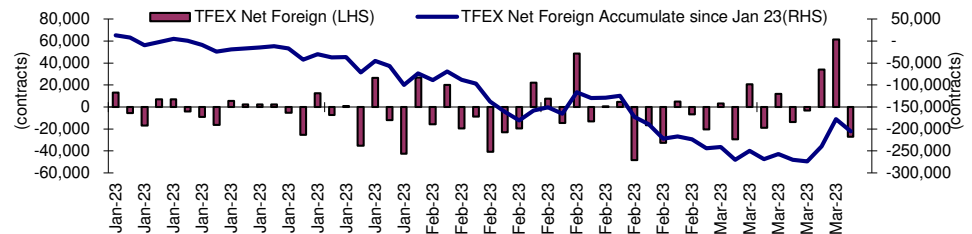

Indicators to watch

	Last	Previous	% chg	1W Prior	1M Prior	Remark
VIX Index	26.52	24.80	6.9%	42.5%	30.4%	-
Ted Spread	0.37	0.27	38.8%	118.9%	219.5%	-
TTF (Thai Trust Fund)	11.27	11.25	0.2%	0.4%	6.1%	+
U.S.Dollar Index	104.44	104.75	-0.3%	-1.2%	1.1%	+
U.S.Bond Yield	3.59	3.46	3.7%	-9.7%	-4.1%	+
US Coal Index	7.5	6.87	9.2%	39.9%	58.2%	+
Emerging Asia Index (MXMS)	519.80	513.13	1.3%	-3.2%	-5.4%	+

Source: Bloomberg, Aspen

Turnover List

สรุปหลักทรัพย์ที่เข้าข่ายอาจต้องซื้อด้วยบัญชี Cash Balance ในรอบวันที่ 10 – 16 มี.ค. 65

หลักทรัพย์	%1W-Turnover	P/E Ratio / %Premium	มูลค่าการซื้อขายเฉลี่ยต่อวัน (ล้านบาท)
WAVE	66.67%	ขาดทุน	147.34
CHASE	48.12%	45.20	155.16
หุ้นแมดดิต Cash Balance Warrant หุ้นลูกก็ติดเหมือนกัน			

ทั้งนี้หลักทรัพย์ดังกล่าวมีการซื้อขายผิดไปจากสภาพปกติของตลาด ดังนั้นผู้ลงทุนควรศึกษาข้อมูลก่อนการตัดสินใจลงทุน ข้อมูลเป็นเพียงการคาดการณ์เท่านั้น รายชื่อหุ้นที่เข้าข่ายอาจมีการเปลี่ยนแปลงได้ ทั้งนี้ผู้ลงทุนควรตรวจสอบรายชื่อหุ้นที่เข้าข่ายจากตลาดหลักทรัพย์ฯ

เกณฑ์ที่เราใช้คำนวณ

- มูลค่าการซื้อขายเฉลี่ยต่อวันในรอบสัปดาห์มากกว่าหรือเท่ากับ 100 ล้านบาท (SET) หรือ มูลค่าการซื้อขายเฉลี่ยต่อวันในรอบสัปดาห์มากกว่าหรือเท่ากับ 80 ล้านบาท (MAI)
- %1W Turnover ratio มากกว่าหรือเท่ากับ 40%
- ค่า P/E มากกว่าหรือเท่ากับ 40 เท่า หรือ มีผลการดำเนินงานขาดทุน
- สำหรับ ใบสำคัญแสดงสิทธิ (warrant)
 - มูลค่าการซื้อขายเฉลี่ยต่อวันในรอบสัปดาห์มากกว่าหรือเท่ากับ 100 ล้านบาท
 - %1W Turnover ratio มากกว่าหรือเท่ากับ 100%
 - ค่า Premium มากกว่าหรือเท่ากับ 20%

Price performance of Stock in SET50

(for weekly: 9 - 16 Mar 2023)

Stock	16-Mar-23	%YTD	%-1W	%-1M	%-3M	%-6M	%-12M
SET	1,554.65	-6	-4	-6	-4	-5	-7
SET50	932.80	-6	-3	-6	-5	-5	-8
BANK	363.35	-12	-5	-4	-4	-3	-16
BBL	149.50	23	-6	-8	4	12	10
KBANK	129.50	-9	-6	-7	-10	-13	-20
KTB	16.40	24	-5	-3	-7	-2	20
SCB	100.00	-21	-4	1	-3	-5	-17
TISCO	100.50	5	-1	-1	2	7	1
TTB	1.31	-11	-6	-6	-4	4	-2
COMM	36,531.47	-2	-3	-4	-3	3	-9
CRC	44.00	38	-1	-3	1	14	14
COM7	30.75	-27	-2	3	-5	-7	-27
CPALL	60.75	3	-4	-9	-8	3	-10
GLOBAL	19.40	-3	1	2	-4	-5	-12
HMPRO	14.20	-2	-1	-4	-5	3	-13
CONMAT	8,649.37	-14	-3	-6	-5	-6	-12
SCC	318.00	-18	-4	-6	-5	-7	-17
ENERG	21,610.44	-12	-4	-10	-12	-15	-13
BANPU	10.20	-4	-6	-8	-25	-26	-7
BGRIM	39.25	-3	4	-4	-1	10	15
EA	74.25	-23	-4	-11	-23	-16	-13
EGCO	152.00	-13	-6	-12	-11	-12	-10
GPSC	66.25	-25	0	-7	-9	0	-5
GULF	50.75	11	-1	-6	-6	-6	4
OR	19.90	-26	-5	-12	-15	-25	-21
PTT	29.75	-22	-4	-9	-5	-19	-24
PTTEP	136.00	15	-9	-15	-21	-18	-7
RATCH	38.75	-14	-1	-9	-9	-7	-14
TOP	48.75	-2	-7	-14	-10	-11	-5
ETRON	11,785.03	79	-3	-2	33	52	129
DELTA	972.00	136	-2	0	42	65	191
FIN	3,968.40	-29	-5	-10	-15	-20	-28
JMT	43.75	-37	1	-4	-35	-40	-35
KTC	53.50	-10	-6	-8	-11	-11	-15
MTC	31.75	-46	-5	-9	-18	-25	-40
SAWAD	49.25	-20	-7	-10	0	-1	-13
TIDLOR	23.70	-35	-4	-16	-19	-18	-42
FOOD	12,001.22	-10	-4	-5	-5	-6	-8
CBG	97.50	-18	-3	-8	1	0	-9
CPF	21.20	-17	-4	-7	-13	-16	-13
MINT	31.75	10	-4	-6	0	15	2
OSP	31.50	-8	-4	3	10	10	-13
TU	14.40	-26	-4	-9	-14	-13	-24
HEALTH	7,032.71	22	-1	-4	0	-3	11
BDMS	28.25	23	1	-5	1	-1	12
BH	212.00	50	-1	-1	-1	-3	28
ICT	163.22	-15	-3	-5	3	-5	-20
ADVANC	207.00	-10	0	-2	12	7	-12
INTUCH	72.00	-10	-1	-4	-5	0	-8
JMART	22.00	-62	-13	-25	-46	-58	-59
TRUE	8.00	N/A	N/A	N/A	N/A	N/A	N/A
PKG	4,699.86	-28	-8	-7	-14	-15	-18
SCGP	47.75	-31	-9	-8	-15	-14	-19
PETRO	902.57	-19	-5	-11	-8	-7	-15
IVL	34.25	-21	-4	-13	-14	-15	-23
PTTGC	44.25	-25	-8	-11	-5	-1	-12
PROP	253.46	6	-4	-6	-5	0	5
AWC	5.35	15	-8	-7	-13	-10	8
CPN	65.50	16	-1	-10	-7	-2	17
LH	9.50	8	-3	-3	-2	6	3
TRANS	349.27	4	-1	-4	-5	-5	2
AOT	70.50	16	1	-3	-4	-3	10
BEM	8.90	5	-2	-6	-8	-7	1
BTS	7.10	-24	-8	-13	-14	-20	-24
TOURISM	683.54	44	-4	-1	9	17	37
CENDEL	55.00	76	-4	1	13	22	48

1 Week Performance

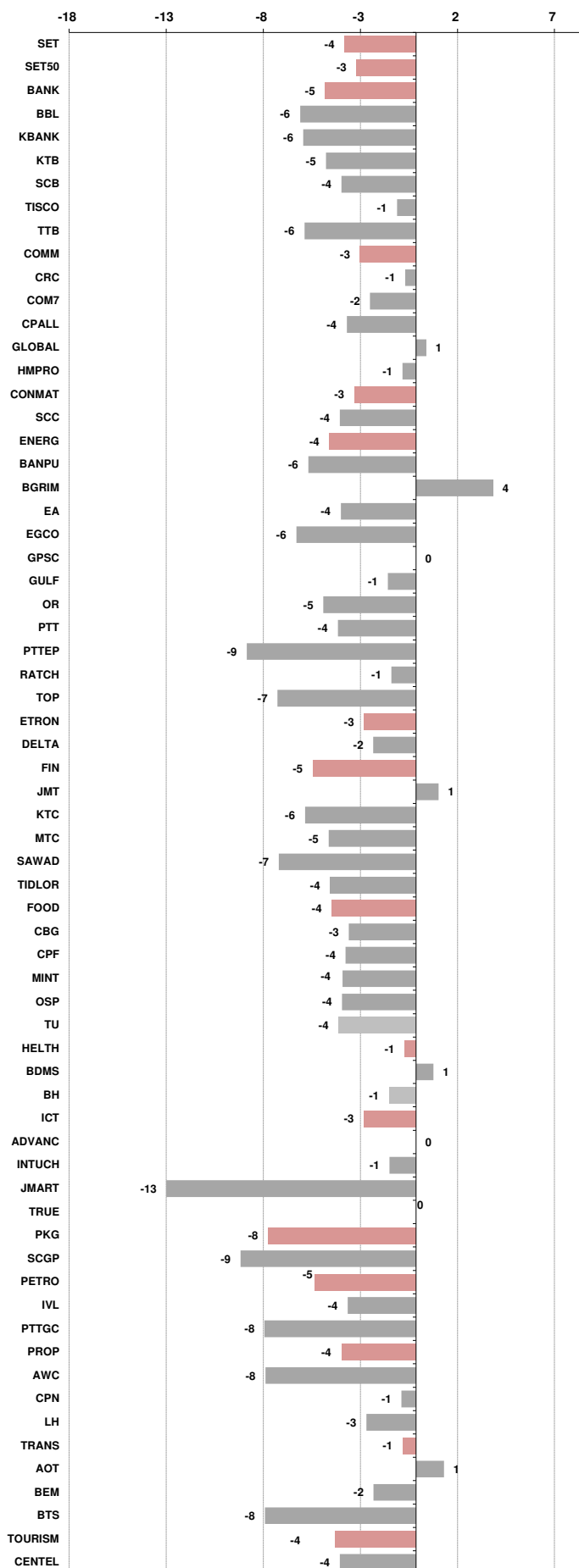



อัตราแลกเปลี่ยนวันนี้*		34.40	Change	-0.22
------------------------	--	-------	--------	-------

*เปรียบเทียบ Transaction ล่าสุดกับก่อนหน้า (โดยไม่แยกว่าเป็นของ off-shore หรือ on-shore)

สินค้า	หน่วยราคา	ปิดล่าสุด	ก่อนหน้า	ราคาปิดล่าสุด	ก่อนหน้า	เปลี่ยนแปลง +/-	%	หลักทรัพย์ที่เกี่ยวข้อง
เรือ <i>ปรับปรุง</i>	Baltic Dry Index (spot)	16-Mar-23	15-Mar-23	1,560	1,603	-43.00	-2.7%	PSL, TTA
	BHSI (Handy Size)	16-Mar-23	15-Mar-23	676	665	+11.00	1.7%	
ยาง	(US Cents/kg)	16-Mar-23	15-Mar-23	154.50	156.00	-1.50	-1.0%	STA, TRUBB
น้ำตาล	(Cent/Pound)	16-Mar-23	15-Mar-23	20.76	20.50	+0.26	1.3%	KSL
ถั่วเหลือง	(Cent\$/Bushel)	16-Mar-23	15-Mar-23	1,494.25	1,489.25	+5.00	0.3%	TVO
น้ำมันปาล์ม	(US\$/ton)	16-Mar-23	15-Mar-23	3,936.00	3,970.00	-34.00	-0.9%	CPI, LST, UPOIC, UVAN
สังกะสี	(US\$/ton)	16-Mar-23	15-Mar-23	2,846.00	2,937.00	-91.00	-3.1%	PDI
ทองคำ	(US\$/oz)	16-Mar-23	15-Mar-23	1,919.00	1,926.60	-7.60	-0.4%	THL (Source:Aspen)
SPDR Gold Trust	(ton)	16-Mar-23	15-Mar-23	914.72	913.27	+1.45	0.2%	
น้ำมันดิบ <i>ทุกวัน</i>	WTI (US\$/barrel)	16-Mar-23	15-Mar-23	68.35	67.61	+0.74	1.1%	PTT, PTTEP, TOP, PTTGC, BCP
	Brent (US\$/barrel)	16-Mar-23	15-Mar-23	74.70	73.69	+1.01	1.4%	(Source:Aspen)
ค่าการกลั่น <i>ทุกวัน</i>	GRM (US\$/barrel)	16-Mar-23	15-Mar-23	8.15	6.46	+1.69	0.0%	BCP, IRPC, PTTGC and TOP (Bloomberg)
น้ำมันทำความร้อน	Heating Oil (cent/gallon)	16-Mar-23	15-Mar-23	239.85	235.99	+3.86	1.6%	BCP, IRPC, PTTGC and TOP (Bloomberg)
	Natural Gas(\$/MMBtu)	16-Mar-23	15-Mar-23	2.51	2.49	+0.02	0.9%	PTTEP, PTT, BANPU (Bloomberg)
ปิโตรเคมี	Naphtha (US\$/MT)	16-Mar-23	15-Mar-23	636.00	676.00	-40.00	-5.9%	PTTGC, SCC (เป็นต้นทุน)
	Ethylene (US\$/MT)	10-Mar-23	3-Mar-23	935	935	+0.00	0.0%	PTTGC, SCC, IRPC (Bloomberg)
	Propylene (US\$/MT)	10-Mar-23	3-Mar-23	925	930	-5.00	-0.5%	PTTGC, SCC, IRPC
เหล็ก	HRC (US\$/ton) รีดร้อน	16-Mar-23	15-Mar-23	1,056.0	1,062.0	-6.00	-0.6%	(Source:Bloomberg)
ถ่านหิน	NEX (US\$/ton)	10-Mar-23	3-Mar-23	184.24	187.28	-3.04	-1.6%	BANPU, LANNA, UMS
อาหาร	ไก่ (บาท/กก.)	28-Feb-23	31-Jan-23	40.00	43.00	-3.00	-7.0%	CPF, GFPT (Source: CPF)
	ทุเรียน <i>ทุกเดือน</i> กุ้งVannamei(บาท/กก.)	28-Feb-23	31-Jan-23	160	173	-13.00	-7.5%	CPF, CFRESH, SSF, ASIAN, TU
	ทุเรียน <i>ทุกเดือน</i> สตร (บาท/กก.)	28-Feb-23	31-Jan-23	84	98	-14.00	-14.3%	CPF

กราฟแสดงแนวโน้มราคา

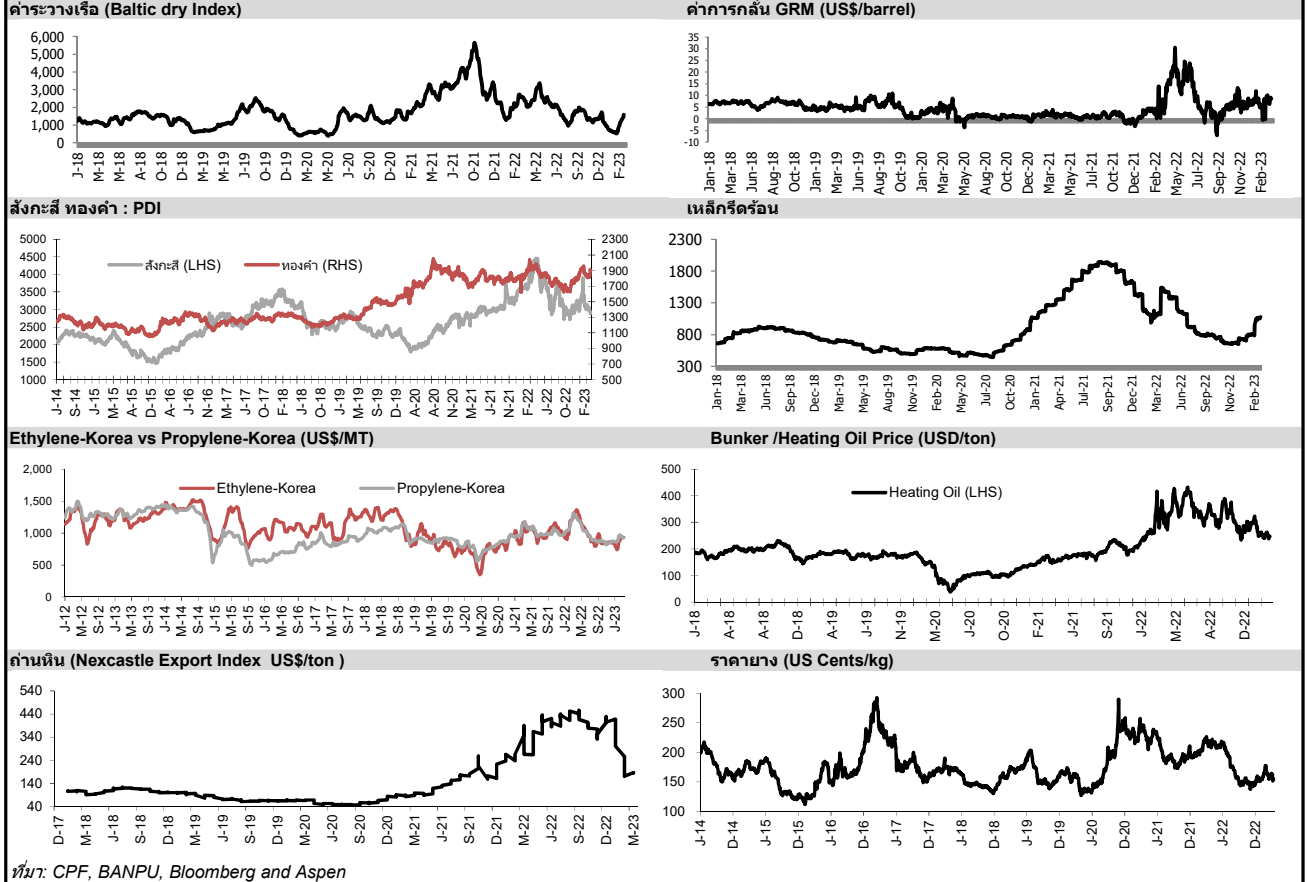

ที่มา: CPF, BANPU, Bloomberg and Aspen



NVDR Trading Data by Stock : 17 Mar 2023

Total NVDR Trading (Bt m)	Date 16 Mar 23	Net (Bt M)
28,681.21	Institutions	-823.21
% of SET : 20.58%	Proprietary	+9.04
Total SET Trading Value : +69,671.31	Foreign	-1,809.63
	Local Investor	+2,623.80

Net Buy ซื้อสุทธิ						
Value (Btm) : มูลค่า (ล้านบาท)						
STOCK	16 Mar	15 Mar	14 Mar	13 Mar	10 Mar	Total 5 Days
1 AOT	315.9	225.2	43.8	307.2	26.6	918.8
2 CPALL	219.1	270.9	-184.2	235.6	86.5	627.9
3 EA	137.1	-26.6	124.1	67.6	-172.1	130.2
4 KTC	79.5	-22.1	-145.1	-38.4	15.5	-110.6
5 WHA	66.6	-10.2	-0.6	-86.3	25.7	-4.7
6 GUNKUL	66.3	85.8	-10.1	53.0	-97.8	97.3
7 OSP	65.3	57.8	-66.4	-68.6	-43.1	-54.9
8 BDMS	63.8	33.9	72.6	-159.0	-72.6	-61.3
9 SCGP	61.3	141.0	-74.5	-5.2	-21.4	101.2
10 BEM	57.5	256.6	156.0	77.4	-6.1	541.2
11 GULF	57.4	-9.7	-121.4	-102.3	-232.8	-408.8
12 BBL	56.1	4.5	259.4	-296.1	-148.3	-124.4
13 JMART	54.1	120.4	18.9	176.8	50.2	420.4
14 TKN	40.7	24.5	-12.1	-4.4	-6.9	41.9
15 OR	38.8	54.7	-80.9	-20.7	-50.6	-58.7
16 CBG	32.5	3.6	100.1	34.4	20.0	190.7
17 TISCO	32.1	20.2	-322.7	-138.0	-117.8	-526.2
18 TIDLOR	31.7	2.3	-4.7	-19.9	-27.8	-18.4
19 BWG	29.4	7.5	22.9	-4.5	-11.4	43.8
20 HANA	28.8	-15.4	-47.6	-12.2	-6.4	-52.8
21 TASC0	28.7	35.6	105.0	92.7	156.5	418.6
22 SCC	22.2	-32.9	-246.3	-175.1	-48.4	-480.4
23 BTG	21.6	6.0	17.3	13.7	11.8	70.5
24 AURA	17.7	-4.2	0.1	1.1	-0.6	14.2
25 AWC	13.0	-46.1	-11.0	3.2	-16.1	-57.1
26 THCOM	12.7	7.9	22.7	39.6	3.3	86.2
27 CK	12.2	30.5	-6.6	-22.6	1.7	15.1
28 RS	11.5	-6.2	-13.9	-4.3	-0.8	-13.6
29 QH	11.0	-2.3	6.9	-11.8	9.7	13.6
30 PTG	10.8	-15.5	5.4	-7.4	-9.4	-16.2

Net Sell ขายสุทธิ						
Value (Btm) : มูลค่า (ล้านบาท)						
STOCK	16 Mar	15 Mar	14 Mar	13 Mar	10 Mar	Total 5 Days
SCB	-591.2	122.7	-290.8	-615.9	-174.4	-1,549.5
BANPU	-226.9	15.5	-298.4	-51.1	-33.3	-594.0
ADVANC	-157.2	110.7	182.9	60.3	151.1	347.8
KBANK	-156.3	117.5	334.8	-1,253.2	-544.8	-1,502.2
PTTEP	-149.2	99.2	-121.3	207.1	159.0	194.8
DELTA	-128.5	2.6	-834.9	-564.5	-109.2	-1,634.6
PTTGC	-124.9	-12.7	-124.1	-49.1	-58.0	-368.8
MINT	-100.8	-143.5	-174.6	-241.0	-42.5	-702.4
PTT	-97.2	-88.1	-686.8	-241.1	-144.7	-1,257.9
BH	-85.5	133.9	-103.4	-41.3	28.4	-67.9
SIRI	-70.7	11.8	-31.6	-106.6	43.7	-153.4
RCL	-67.6	5.6	-43.8	-129.2	20.8	-214.3
KTB	-65.4	-97.2	-53.4	-156.8	-91.2	-464.1
STA	-58.5	-4.4	-4.0	-3.9	-1.3	-72.1
BCP	-57.1	-41.1	-55.6	-28.3	2.2	-180.0
BCH	-54.8	-14.7	4.9	-2.6	-21.6	-88.8
INTUCH	-44.8	-4.6	-53.2	-67.4	-40.0	-210.0
CPN	-42.2	29.4	-162.9	-339.1	-204.7	-719.5
RATCH	-40.5	-55.1	-90.1	-15.8	25.4	-176.0
SPRC	-39.6	-15.7	-20.0	-2.4	-2.9	-80.6
TOP	-39.1	34.5	-60.1	-124.1	-31.3	-220.1
GPSC	-37.5	34.2	-88.7	-59.5	-47.4	-198.9
CRC	-35.7	-154.9	-256.7	-75.7	-78.0	-601.1
COM7	-31.2	-10.0	188.4	124.0	44.7	315.9
SPALI	-30.4	3.3	-34.3	-38.7	-41.2	-141.3
KCE	-27.4	6.0	-3.7	57.0	-11.6	20.3
CENTEL	-26.6	10.2	55.4	-17.2	-45.3	-23.5
MAKRO	-26.4	76.1	111.0	192.4	89.3	442.5
IVL	-26.1	-72.7	71.7	-49.3	-25.1	-101.5
LH	-25.7	64.3	-222.3	-57.7	9.0	-232.4

MONTH TO DATE (Bt m) ยอดซื้อขายสุทธิเดือน มีนาคม 66		
1 - 16 Mar 23		
STOCK	TOTAL NET BUY	TOTAL NET SELL
CPALL	1,342.2	KBANK -3,002.2
MAKRO	1,136.0	PTT -2,111.7
TASCO	942.6	DELTA -2,017.7
JMART	684.8	CPN -1,611.6
SAWAD	644.3	SCB -1,480.7
BDMS	515.8	HMPRO -1,105.4
TRUE	513.8	CRC -902.2
AOT	482.9	TISCO -848.1
COM7	407.6	PTTGC -838.0
ITC	387.2	KTB -686.6
WHA	382.0	MINT -683.3
JMT	381.0	TOP -598.1
AMATA	339.4	BANPU -590.2
BBL	332.0	BGRIM -566.0
GLOBAL	295.2	GULF -562.6
PTTEP	260.5	BLA -485.9
GUNKUL	197.3	BCP -482.2
BTS	194.9	EA -440.9
PSL	178.7	LH -388.3
TLI	173.4	EGCO -369.8
TTB	163.5	CPF -354.7
PLANB	147.5	TCAP -335.4
ORI	144.6	GPSC -312.1
PSG	133.6	INTUCH -312.0
AP	118.0	OR -300.6
BTG	117.5	KKP -287.3
CK	109.9	RATCH -277.4
THCOM	104.6	BH -275.2
ICHI	103.8	BCH -241.4
WARRIX	100.6	SPALI -237.4

YEAR TO DATE Y2023 (Bt m) ยอดซื้อขายสุทธิปี 2566			
3 Jan 23 - 16 Mar 23			
STOCK	TOTAL NET BUY	TOTAL NET SELL	
1 CPALL	6,245.8	KBANK -9,188.7	
2 MAKRO	4,261.5	PTT -2,582.5	
3 BDMS	3,285.0	KKP -2,514.7	
4 BBL	2,959.6	BANPU -1,422.8	
5 TRUE	2,179.8	BH -1,411.9	
6 JMART	1,976.2	DELTA -1,330.1	
7 SCC	1,908.3	CPF -1,168.4	
8 TASCO	1,824.3	BLA -1,064.5	
9 MINT	1,491.9	OR -1,060.1	
10 SAWAD	1,204.2	ESSO -1,041.8	
11 HANA	1,156.1	IRPC -1,023.9	
12 TTB	1,010.2	PTTGC -954.1	
13 ADVANC	987.8	BCP -927.1	
14 ITC	907.9	PTTEP -912.9	
15 CENTEL	858.3	BAM -883.9	
16 WHA	775.9	CPN -819.6	
17 CBG	676.6	SCB -779.1	
18 SNNP	557.9	GULF -775.9	
19 SKY	537.8	CRC -642.2	
20 BTG	529.5	BEM -541.3	
21 AMATA	523.5	TIDLOR -536.1	
22 IVL	522.9	TU -487.1	
23 JMT	494.5	EA -466.2	
24 COM7	385.7	HMPRO -460.2	
25 STA	359.1	TOP -439.5	
26 PRM	351.8	TCAP -439.1	
27 ORI	338.6	KCE -414.2	
28 TLI	320.6	RATCH -399.9	
29 PSL	306.8	KTC -379.3	
30 SHR	278.8	EGCO -320.7	

Total Net BUY/SELL Y2022 ยอดซื้อขายสุทธิปี 2565			
Value (Btm) : มูลค่า (ล้านบาท)			
STOCK	TOTAL NET BUY	TOTAL NET SELL	
1 PTTEP	24,291	PTT -4,542	
2 BDMS	21,045	PTTGC -3,390	
3 AOT	17,316	SCC -2,224	
4 BH	14,290	DTAC -1,701	
5 EA	13,423	SABUY -1,578	
6 KBANK	11,914	TU -1,164	
7 CPALL	11,493	NEX -1,106	
8 BANPU	9,175	KCE -1,104	
9 TRUE	7,682	WICE -1,099	
10 TOP	7,607	JMART -1,052	
11 IVL	7,432	BAM -702	
12 ADVANC	7,122	JAS -688	
13 MAKRO	7,078	BYD -687	
14 CRC	7,059	IRPC -682	
15 CPN	6,619	RBF -623	
16 CPF	5,700	III -574	
17 DELTA	5,694	DITTO -513	
18 KTB	5,693	ASK -511	
19 BCP	5,315	TCAP -509	
20 HMPRO	5,088	GUNKUL -503	
21 MORE	4,994	BEC -474	
22 AWC	4,789	NINE -439	
23 OSP	4,166	AS -436	
24 SPALI	4,128	JTS -419	
25 BEM	3,789	WORK -365	
26 MTC	3,689	SAT -351	
27 MINT	3,574	HUMAN -345	
28 INTUCH	3,497	MACO -342	
29 LH	3,391	LEO -300	
30 OR	3,371	BTG -296	

แบบรายงานการเปลี่ยนแปลงการถือหลักทรัพย์และสัญญาซื้อขายล่วงหน้าของผู้บริหาร (แบบ 59)

ชื่อผู้บริหาร	วิธีการได้มา/ จำหน่าย	จำนวน (หุ้น)	ราคา (บาท)	มูลค่า (บาท)	ประเภท หลักทรัพย์	วันที่ได้มา/ จำหน่าย	
AAI	ร้อยเอก สุทธิรักษ์ ทัตถวงษ์	ซื้อ	200,000.00	6.30	1,260,000.00	หุ้นสามัญ	14/3/2566
AH	นาง วชิรา ณ ระนอง	ซื้อ	12,000.00	26.15	313,800.00	หุ้นสามัญ	14/3/2566
BDMS	นางสาว ปรมภรณ์ ปราสาททองโอสถ	ซื้อ	1,415,000.00	28.00	39,620,000.00	หุ้นสามัญ	15/3/2566
BGT	นางสาว วริษฐา ฐานปสงกุลวงศ์	ซื้อ	20,000.00	1.03	20,600.00	หุ้นสามัญ	15/3/2566
BTG	นางสาว ปิยาภรณ์ แต่ไพฑูริพงษ์	ซื้อ	10,000.00	28.25	282,500.00	หุ้นสามัญ	15/3/2566
CCET	นาย เว่ย จ้าว หวัง	ซื้อ	10,600.00	2.22	23,532.00	หุ้นสามัญ	15/3/2566
CHASE	นาย ประชา ชัยสุวรรณ	ซื้อ	8,800.00	2.82	24,816.00	หุ้นสามัญ	8/3/2566
CHASE	นาย ประชา ชัยสุวรรณ	ซื้อ	1,500,000.00	2.81	4,215,000.00	หุ้นสามัญ	13/3/2566
CIG	นาย วิกิตศักดิ์ หวังก่อเกียรติ	ซื้อ	2,500,000.00	0.50	1,250,000.00	หุ้นสามัญ	14/3/2566
CIG	นาย วุฒิกิจ ศรีวิทยานนท์	ซื้อ	240,000.00	0.50	120,000.00	หุ้นสามัญ	16/3/2566
COMAN	นาย วรพรรณ ประเสริฐศิลป์	ซื้อ	74,900.00	4.94	370,006.00	หุ้นสามัญ	15/3/2566
CPALL	นาย วิเศษ วิชาญวิญญู	ซื้อ	20,000.00	60.50	1,210,000.00	หุ้นสามัญ	14/3/2566
CPALL	นาย วิเศษ วิชาญวิญญู	ซื้อ	10,000.00	60.50	605,000.00	หุ้นสามัญ	14/3/2566
CPALL	นาย วิเศษ วิชาญวิญญู	ซื้อ	3,000.00	61.00	183,000.00	หุ้นสามัญ	15/3/2566
CPALL	นาย วิเศษ วิชาญวิญญู	ซื้อ	40,000.00	60.80	2,432,000.00	หุ้นสามัญ	15/3/2566
CPNREIT	นางสาว ปัทมา พงศ์สุรย์มาส	ซื้อ	3,000.00	12.80	38,400.00	หน่วยทรัสต์	13/3/2566
CPNREIT	นางสาว ปัทมา พงศ์สุรย์มาส	ซื้อ	1,000.00	12.10	12,100.00	หน่วยทรัสต์	15/3/2566
CPNREIT	นางสาว ปัทมา พงศ์สุรย์มาส	ซื้อ	1,000.00	12.00	12,000.00	หน่วยทรัสต์	15/3/2566
EA	นาย สุธรรม สงศิริ	ซื้อ	25,000.00	73.50	1,837,500.00	หุ้นสามัญ	15/3/2566
EKH	นาย กวีชัย เลิศชัยรัตน์	ซื้อ	10,000.00	8.00	80,000.00	หุ้นสามัญ	15/3/2566
GULF	นาย สารวัตร รัตนาวะดี	ซื้อ	200,000.00	48.75	9,750,000.00	หุ้นสามัญ	14/3/2566
HENG	นาย ระพี พริ้งล้ำภู	ซื้อ	16,200.00	2.78	45,036.00	หุ้นสามัญ	15/3/2566
ICN	นาย มนชัย มณีโพธิ์จรรย์	ซื้อ	40,000.00	3.37	134,800.00	หุ้นสามัญ	14/3/2566
KKP	นาย อานันท์ เกตุยวปฏิพนธ์	ซื้อ	50,000.00	63.50	3,175,000.00	หุ้นสามัญ	14/3/2566
MBAX	นาย พิสุทธิ เลิศวิไล	ขาย	75,000.00	1.25	93,750.00	ใบสำคัญแสดงสิทธิที่จะซื้อหุ้น	15/3/2566
MICRO	นาย บริตา ไธรมณีรัตน์	ซื้อ	50,000.00	3.40	170,000.00	หุ้นสามัญ	15/3/2566
MICRO	นาย บริตา ไธรมณีรัตน์	ซื้อ	50,000.00	3.34	167,000.00	หุ้นสามัญ	16/3/2566
MJD	นางสาว เพชรรดา พูลวรลักษณ์	ซื้อ	34,400.00	1.51	51,944.00	หุ้นสามัญ	14/3/2566
PACO	นาย สมชาย เลิศขจรภักดี	ซื้อ	119,900.00	2.40	287,760.00	หุ้นสามัญ	15/3/2566
PACO	นาย สมชาย เลิศขจรภักดี	ซื้อ	80,100.00	2.32	185,832.00	หุ้นสามัญ	15/3/2566
PCC	นาย อติศักดิ์ บรรจงไพฑูริกลาง	ซื้อ	100,000.00	3.06	306,000.00	หุ้นสามัญ	14/3/2566
PEACE	นาย ชุมพล พรประภา	ซื้อ	50,000.00	4.33	216,500.00	หุ้นสามัญ	15/3/2566
PK	นางสาว นงลักษณ์ ศักดาไกร	รับโอน	4,103,400.00	-	4,103,400.00	หุ้นสามัญ	15/3/2566
PPM	นาง นันธิรา ฤทธิมนตรี	ซื้อ	5,000.00	1.89	9,450.00	หุ้นสามัญ	15/3/2566
PROEN	นาย นิติธร ดียาไพ	ซื้อ	20,000.00	5.30	106,000.00	หุ้นสามัญ	14/3/2566
PSG	นาย ชัยยศ จิรวรกุล	ขาย	497,300.00	1.08	537,084.00	หุ้นสามัญ	13/3/2566
PSH	นางสาว มฤกร ศัลยพงษ์	ซื้อ	3,000.00	13.62	40,860.00	หุ้นสามัญ	23/2/2566
PSH	นางสาว มฤกร ศัลยพงษ์	ซื้อ	1,000.00	12.52	12,520.00	หุ้นสามัญ	14/3/2566
SABUY	นาย ชูเกียรติ รุ่งนพพรณี	ซื้อ	3,225,000.00	11.39	36,732,750.00	หุ้นสามัญ	14/3/2566
SABUY	นาย ชูเกียรติ รุ่งนพพรณี	ขาย	2,600,000.00	4.28	11,128,000.00	ใบสำคัญแสดงสิทธิที่จะซื้อหุ้น	14/3/2566
SABUY	นาย ชูเกียรติ รุ่งนพพรณี	โอน	5,000,000.00	-	5,000,000.00	หุ้นสามัญ	15/3/2566
SABUY	นาย ชูเกียรติ รุ่งนพพรณี	ซื้อ	3,000,000.00	11.79	35,370,000.00	หุ้นสามัญ	15/3/2566
SABUY	นาย ชูเกียรติ รุ่งนพพรณี	ขาย	12,050,000.00	4.28	51,574,000.00	ใบสำคัญแสดงสิทธิที่จะซื้อหุ้น	15/3/2566
SABUY	นาย ชูเกียรติ รุ่งนพพรณี	รับโอน	5,000,000.00	-	5,000,000.00	หุ้นสามัญ	15/3/2566
SANKO	นาย อนันต์ ตั้งสุนทรธรรม	ซื้อ	2,400.00	1.22	2,928.00	หุ้นสามัญ	14/3/2566
SEAFCO	นาย ณรงค์ ทัศนนิพันธ์	ซื้อ	40,100.00	3.48	139,548.00	หุ้นสามัญ	15/3/2566
SIMAT	นาย บุญเลิศ เอี้ยวพรชัย	ซื้อ	280,000.00	2.14	599,200.00	หุ้นสามัญ	15/3/2566
SVT	นาย บุญชัย โชควัฒนา	ขาย	192,500.00	3.72	716,100.00	หุ้นสามัญ	16/3/2566
TFG	นาย วินัย เดี่ยวสมบูรณ์กิจ	ซื้อ	103,200.00	5.30	546,960.00	หุ้นสามัญ	13/3/2566
TFG	นาย วินัย เดี่ยวสมบูรณ์กิจ	ซื้อ	270,000.00	5.16	1,393,200.00	หุ้นสามัญ	14/3/2566
TMLL	นาย ประภาส ชูติมาวรินทร์	ซื้อ	55,000.00	3.97	218,350.00	หุ้นสามัญ	14/3/2566
TMLL	นาย ประภาส ชูติมาวรินทร์	ซื้อ	2,500.00	3.92	9,800.00	หุ้นสามัญ	15/3/2566
TNL	นาย สุชาติ ลายลักษณ์ศิริ	ขาย	10,100.00	33.46	337,946.00	หุ้นสามัญ	15/3/2566
TPLAS	นาย เฉชา พุฒขุนทด	ซื้อ	35,000.00	2.24	78,400.00	หุ้นสามัญ	15/3/2566

แบบรายงานการได้มาหรือจำหน่ายหลักทรัพย์ของกิจการ (246-2)

ชื่อบริษัท	ชื่อผู้ได้มา/ จำหน่าย	Sell/Buy	ประเภท หลักทรัพย์	%ได้มา/ จำหน่าย	%หลังได้มา/ จำหน่าย	วันที่ได้มา/ จำหน่าย	หมายเหตุ
ADB	บริษัท เจริญสิน โฮลดิ้ง จำกัด	ได้มา	หุ้น	12.824	16.9562	15/3/2566	
AQUA	บริษัท อีทีเอเน็ด เอเนอจี้ จำกัด (มหาชน)	ได้มา	หุ้น	0	5.2516	15/3/2566	
BM	นาย วิหิ โพธิ์อ้อม	จำหน่าย	หุ้น	8.7829	4.7461	14/3/2566	
TCAP	บริษัท เอ็ม บีเค จำกัด (มหาชน)	ได้มา	หุ้น	14.2337	14.6834	10/3/2566	

ที่มา : ศูนย์สำรวจสนเทศตลาดทุน สำนักงานคณะกรรมการ ก.ล.ด.

หลักทรัพย์ที่ต้องซื้อขายด้วยบัญชี Cash Balance

Stock	March 2023																					
	7	8	9	10	13	14	15	16	17	20	21	22	23	24	27	28	29	30	31	3	4	5
LEVEL 1 : Cash Balance																						
MPIC																		Exit: 20 Mar				
BVG																				Exit: 24 Mar		
READY																					Exit: 24 Mar	
SKY																						Exit: 28 Mar

LEVEL 2: Prohibit Net settlement, Excluded from Credit limit and Cash Balance

-

LEVEL 3: A One-day Suspension of Trading, followed by Prohibit Net Settlement, Excluded from Credit limit and Cash Balance

-

Source: SET

Short Sales

Stock	% Short Sale Volume Comparing with Main Board	Average Price (Bt)	Volume (shares)	Value (Mil. B)
BANPU	13.87	10.24	29,542,300	302,375,850
KBANK	9.31	128.48	2,303,300	295,935,550
KBANK-R	8.97	128.89	2,211,400	285,018,200
BDMS	14.94	27.91	9,065,500	253,028,025
PTTEP-R	7.12	136.74	1,724,200	235,772,700
PTT	14.92	29.75	7,712,600	229,444,850
DELTA	12.79	967.78	168,850	163,410,400
CPALL	10.69	60.37	2,659,000	160,514,000
SCB-R	4.71	99.04	1,367,700	135,458,550
ADVANC	9.09	204.81	634,500	129,953,400
TOP-R	8.88	48.82	2,629,100	128,359,925
BBL	5.82	149.45	819,600	122,488,850
KTB	15.10	16.27	7,510,500	122,165,160
GULF	14.61	50.15	2,405,900	120,666,100
DELTA-R	9.36	963.17	124,150	119,578,100
PTTEP	3.28	136.47	795,800	108,605,200
SCB	3.76	99.08	1,092,200	108,215,950
MINT	12.34	31.34	3,372,600	105,701,725
TTB	18.31	1.30	72,871,300	94,777,318
TOP	6.27	49.70	1,822,500	90,569,650
AOT	4.18	70.14	1,261,600	88,482,675
AOT-R	3.70	70.27	1,116,000	78,426,675
PTTGC	9.07	44.57	1,744,300	77,745,050
ADVANC-R	5.27	205.11	367,100	75,297,100
SCGP	12.70	48.23	1,526,900	73,635,275
KTB-R	8.90	16.28	4,422,700	72,011,370
BGRIM-R	15.80	38.84	1,811,800	70,369,075
BANPU-R	2.92	10.22	6,223,000	63,575,030
TU	11.19	14.30	4,422,300	63,239,220
CPALL-R	4.19	60.28	1,043,300	62,893,800
SAWAD	13.75	48.63	1,233,000	59,957,225
CRC-R	9.19	43.76	1,367,300	59,836,100
IVL-R	9.18	34.12	1,729,600	59,021,225
RCL-R	19.56	27.50	2,086,300	57,383,600
PTT-R	3.64	29.74	1,883,300	56,000,400
WHA	6.33	4.05	13,711,200	55,584,828
OR-R	7.14	19.89	2,675,800	53,220,470
PTG	22.34	13.02	4,017,600	52,312,070
IRPC-R	15.59	2.57	20,099,800	51,659,102
TISCO	9.77	100.17	502,900	50,375,675
CRC	7.57	43.26	1,138,600	49,251,125
BDMS-R	2.83	27.84	1,723,700	47,988,075
CPF-R	14.71	21.27	2,249,500	47,838,300
CPF	14.56	21.19	2,234,200	47,347,890
KCE-R	13.52	45.40	974,900	44,258,125
GULF-R	5.23	50.43	855,800	43,159,025
IVL	6.67	34.15	1,255,400	42,866,450
KTC	19.96	53.42	796,800	42,568,375
BTS-R	9.65	7.14	5,861,500	41,859,595
OR	5.54	19.91	2,076,200	41,331,920
HMPRO	9.59	14.02	2,911,300	40,827,300
SCC-R	4.69	317.05	127,000	40,265,200
MTC-R	12.08	31.69	1,245,100	39,461,525
BCH-R	21.98	19.62	1,990,500	39,050,140
BH	9.56	208.59	185,500	38,693,800
MTC	11.84	31.42	1,230,400	38,661,650
BEM-R	6.56	8.75	4,409,100	38,570,190
LH	9.28	9.48	4,057,900	38,467,735
TASCO	11.61	20.06	1,913,500	38,379,810
JMT-R	6.08	43.01	887,100	38,155,375

Source: SET

March 2023

Monday 13	Tuesday 14	Wednesday 15	Thursday 16	Friday 17
<ul style="list-style-type: none"> ■ AI XD 0.20 บาท ■ AIMCG XD 0.14 บาท ■ AIMIRT XD 0.223 บาท ■ BH XD 2.35 บาท ■ BH-P XD 2.35 บาท ■ BJCHI XD 0.12 บาท ■ BM XD 0.10 บาท ■ CK XD 0.10 บาท ■ DCON XD 0.012 บาท ■ DITTO XD - บาท ■ DITTO XD 5:1 ■ ECF XD 0.011 บาท ■ ECL XD 0.05 บาท ■ HANA XD 0.50 บาท ■ PTC XD 0.082 บาท ■ RPH XD 0.15 บาท ■ SAMTEL XD 0.15 บาท ■ SGP XD 0.20 บาท ■ SKN XD 0.36 บาท ■ SNP XD 0.70 บาท ■ TEAMG XD 0.011111111111 บาท ■ TEAMG XD 5:1 ■ TEGH XD 0.26 บาท ■ TIPH XD 0.75 บาท ■ TKS XD 0.30 บาท ■ TMD XD 1.60 บาท ■ TNR XD 0.30 บาท ■ TQM XD 0.50 บาท ■ UOBKH XD 0.09 บาท ■ WARRIX XD 0.19 บาท ■ WINNER XD 0.07 บาท ■ ZEN XD 0.16 บาท ■ A5 XW 10:1 ■ A5 XW 10:1 ■ BM XW 3:1 ■ IRCP ลูกหุ้นเข้า 4,314,994 หุ้น ■ PACE ลูกหุ้นเข้า 1,616 หุ้น ■ TRU ลูกหุ้นเข้า 240,480 หุ้น 	<ul style="list-style-type: none"> ■ AGE XD 0.2256 บาท ■ AGE XD 10:1 ■ AH XD 0.96 บาท ■ AIRA XD 0.011 บาท ■ AMARIN XD 0.29 บาท ■ BGRIM XD 0.035 บาท ■ BIG XD 0.02 บาท ■ BTG XD 1.00 บาท ■ DPAINT XD 0.162 บาท ■ EGCO XD 3.25 บาท ■ FORTH XD 0.37 บาท ■ IRCP XD 0.025 บาท ■ M-CHAI XD 8.00 บาท ■ PMTA XD 0.30 บาท ■ SA XD 0.05 บาท ■ SANKO XD 0.021 บาทD ■ SPCG XD 0.60 บาท ■ SPG XD 0.80 บาท ■ STECH XD 0.026 บาท ■ TGE XD 0.0025 บาท ■ THE XD 0.10 บาท ■ TNP XD 0.045 บาท ■ TPP XD 0.50 บาท ■ BWG XW 6:1 ■ AWC ลูกหุ้นเข้า 1,572,600 หุ้น ■ CIG ลูกหุ้นเข้า 869,395,821 หุ้น ■ WAVE ลูกหุ้นเข้า 304 หุ้น 	<ul style="list-style-type: none"> ■ CWT XD 0.0535 บาท ■ JCT XD 4.00 บาท ■ KBS XD 0.50 บาท ■ KOOL XD 0.01 บาท ■ LALIN XD 0.335 บาท ■ MASTER XD 0.30 บาท ■ PDG XD 0.05 บาท ■ PEACE XD 0.25 บาท ■ SEOIL XD 0.0074074075 บาท ■ SEOIL XD 15:1 ■ TVI XD 0.29 บาท ■ PRTR เข้าซื้อขายเป็นวันแรก (600mn sh @ Bt7.20) หมวดบริการเฉพาะกิจ 	<ul style="list-style-type: none"> ■ ASIMAR XD 0.04 บาท ■ BROOK XD 0.0075 บาท ■ CAZ XD 0.20 บาท ■ FSS XD 0.07 บาท ■ PRIN XD 0.097 บาท ■ RCL XD 3.00 บาท ■ SIRI XD 0.11 บาท ■ SSTRT XD 0.20 บาท ■ TQR XD 0.25 บาท ■ VNG XD 0.10 บาท ■ BH ลูกหุ้นเข้า 200 หุ้น ■ SC ลูกหุ้นเข้า 11,250,547 หุ้น 	<ul style="list-style-type: none"> ■ CCET XD 0.0094 บาท ■ CCET XD 12:1 ■ MBK XD 0.40 บาท ■ MCS XD 0.20 บาท ■ NTV XD 1.13 บาท ■ PRG XD 0.30 บาท ■ PYLON XD 0.15 บาท ■ RATCH XD 0.80 บาท ■ TAKUNI XD 0.03 บาท ■ THG XD 0.60 บาท ■ UBE XD 0.04 บาท ■ KCE ลูกหุ้นเข้า 123,000 หุ้น ■ NVD ลูกหุ้นเข้า 2.00 หุ้น ■ PPPM ลูกหุ้นเข้า 81,220,366 หุ้น ■ SDC ลูกหุ้นเข้า 44,444,444 หุ้น



20	21	22	23	24
<ul style="list-style-type: none"> ▪ KCAR XD 0.30 บาท ▪ KCE XD 0.60 บาท ▪ LANNA XD 1.55 บาท ▪ PATO XD 0.41 บาท ▪ WINMED XD 0.0569 บาท 	<ul style="list-style-type: none"> ▪ ADD XD 0.06 บาท ▪ PROSPECT XD 0.22 บาท ▪ TTA XD 0.22 บาท 	<ul style="list-style-type: none"> ▪ CMAN XD 0.04 บาท ▪ JKN XR 2:1 @ 3.00 บาท 	<ul style="list-style-type: none"> ▪ CMR XD 0.066 บาท ▪ STEC XD 0.30 บาท ▪ TMILL XD 0.13 บาท ▪ TSTE XD 0.14 บาท 	<ul style="list-style-type: none"> ▪ LEE XD 0.03 บาท ▪ TVO XD 0.85 บาท ▪ CIG XW 6:1
27	28	29	30	31
<ul style="list-style-type: none"> ▪ SQ XD 0.11 บาท ▪ UPF XD 2.85 บาท 	<ul style="list-style-type: none"> ▪ AS XD 0.23 บาท ▪ IMH XD 0.14 บาท ▪ SUC XD 1.50 บาท 		<ul style="list-style-type: none"> ▪ BVG XD 0.04 บาท ▪ CPI XD 0.21 บาท 	<ul style="list-style-type: none"> ▪ COTTON XD 0.04 บาท ▪ Q-CON XD 0.75 บาท

April 2023

Monday	Tuesday	Wednesday	Thursday	Friday
3	4	5	6	7
<ul style="list-style-type: none"> ▪ THCOM XD 0.50 บาท 	<ul style="list-style-type: none"> ▪ DCC XD 0.011 บาท ▪ SCGP XD 0.35 บาท 	<ul style="list-style-type: none"> ▪ GLORY XD 0.06 บาท 	วันพระบาทสมเด็จพระพุทธยอดฟ้า จุฬาลงกรณ์มหาวิทยาลัย และวันที่ระลึกมหาจักรีบรมราชวงศ์	<ul style="list-style-type: none"> ▪ CHEWA XD 0.0183 บาท ▪ GPI XD 0.04 บาท ▪ SCC XD 2.00 บาท ▪ SMPC XD 0.40 บาท
10	11	12	13	14
<ul style="list-style-type: none"> ▪ ATP30 XD 0.03 บาท ▪ BANPU XD 0.75 บาท ▪ BPP XD 0.30 บาท ▪ QTC XD 0.20 บาท ▪ TVDH XW 3:1 @ 0.30 บาท 	<ul style="list-style-type: none"> ▪ J XD 0.03 บาท ▪ JMART XD 0.66 บาท ▪ JMT XD 0.59 บาท ▪ KWC XD 10.00 บาท 	<ul style="list-style-type: none"> ▪ TTB XD 0.053 บาท 	วันสงกรานต์	วันสงกรานต์
17	18	19	20	21
<ul style="list-style-type: none"> ▪ GC XD 0.15 บาท ▪ KBANK XD 3.50 บาท ▪ S11 XD 0.10 บาท ▪ SCB XD 5.19 บาท ▪ TMT XD 0.15 บาท ▪ UKEM XD 0.015 บาท 	<ul style="list-style-type: none"> ▪ KGI XD 0.355 บาท ▪ KTB XD 0.682 บาท ▪ KTB-P XD 0.8365 บาท ▪ KTC XD 1.15 บาท ▪ RS XD 0.011111112 บาท ▪ RS XD 10:1 ▪ TCAP XD 1.90 บาท ▪ TCAP-P XD 1.90 บาท ▪ TIPCO XD 0.70 บาท ▪ TOG XD 0.43 บาท 	<ul style="list-style-type: none"> ▪ FTE XD 0.06 บาท ▪ HMPRO XD 0.21 บาท ▪ PJW XD 0.05 บาท ▪ STA XD 0.28 บาท ▪ STA XD 0.72 บาท ▪ STGT XD 0.25 บาท ▪ TIDLOR XD 0.292 บาท ▪ TIDLOR XD 8:1 ▪ TPLAS XD 0.10 บาท ▪ YUASA XD 0.346 บาท 	<ul style="list-style-type: none"> ▪ AIT XD 0.17 บาท ▪ JR XD 0.09 บาท ▪ MAJOR XD 0.25 บาท ▪ NER XD 0.31 บาท ▪ THANA XD 0.07 บาท 	<ul style="list-style-type: none"> ▪ BBL XD 3.00 บาท ▪ PSL XD 0.25 บาท ▪ TISCO XD 7.75 บาท ▪ TISCO-P XD 7.75 บาท



24	25	26	27	28
<ul style="list-style-type: none"> ■ CH XD 0.06 תרנ ■ CIMBT XD 0.0115 תרנ 	<ul style="list-style-type: none"> ■ BGC XD 0.12 תרנ ■ FPI XD 0.08 תרנ ■ IUI XD 0.40 תרנ ■ SMART XD 0.0365 תרנ ■ UBA XD 0.0459 תרנ ■ WFX XD 0.21 תרנ 	<ul style="list-style-type: none"> ■ EASTW XD 0.09 תרנ ■ GUNKUL XD 0.06 תרנ ■ KCC XD 0.0212 תרנ ■ SKR XD 0.08 תרנ 	<ul style="list-style-type: none"> ■ AAI XD 0.20 תרנ ■ AUCT XD 0.305 תרנ ■ HTECH XD 0.04 תרנ ■ JDF XD 0.02 תרנ ■ KKP XD 1.50 תרנ ■ MAKRO XD 0.33 תרנ ■ MINT XD 0.25 תרנ ■ MTC XD 0.95 תרנ ■ NSL XD 0.30 תרנ ■ PDJ XD 0.011111 תרנ ■ PDJ XD 0.10 תרנ ■ PDJ XD 10:1 ■ POLY XD 0.08 תרנ ■ QH XD 0.10 תרנ ■ RBF XD 0.10 תרנ ■ SAK XD 0.137 תרנ ■ SAMCO XD 0.10 תרנ ■ SFLEX XD 0.03 תרנ ■ SGC XD 0.11 תרנ ■ SRICHA XD 0.20 תרנ ■ SUN XD 0.10 תרנ ■ TKC XD 0.40 תרנ ■ TM XD 0.05 תרנ ■ TPCH XD 0.183 תרנ ■ WHAUP XD 0.10 תרנ ■ KKP XW 12:1 ■ KKP XW 12:1 	<ul style="list-style-type: none"> ■ ALUCON XD 10.00 תרנ ■ ASW XD 0.5226 תרנ ■ AYUD XD 0.26 תרנ ■ CEYE XD 0.15 תרנ ■ CHG XD 0.075 תרנ ■ DTCENT XD 0.00222222222222 תרנ ■ DTCENT XD 25:1 ■ DTCI XD 0.35 תרנ ■ IHL XD 0.10 תרנ ■ MENA XD 0.03 תרנ ■ MFC XD 1.50 תרנ ■ NEW XD 4.00 תרנ ■ NRF XD 0.03 תרנ ■ PCSGH XD 0.20 תרנ ■ PREB XD 0.50 תרנ ■ RSP XD 0.21 תרנ ■ SCG XD 0.05 תרנ ■ SO XD 0.20 תרנ ■ TPBI XD 0.20 תרנ ■ TWPC XD 0.2158 תרנ ■ CIG XR 2:1 @ 0.50 תרנ ■ CIG XW 6:1 ■ K XW 6:1 ■ PROS XW 2:1 ■ SKY XR 20:1 @ 13.00 תרנ ■ TMC XW 3:1 @ 0.05 תרנ