

38.2%: 119.29

51.25%: 108.98

61.6%: 99.19

ปันผล BANK ถ่วงตลาดหน้อย!

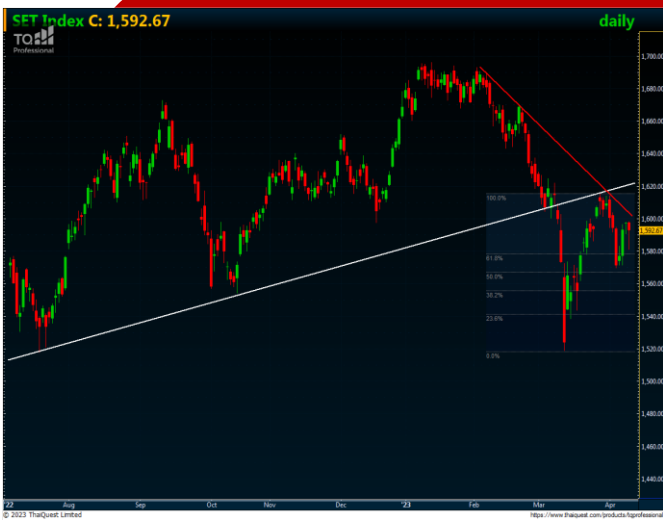

วันนี้คาดตลาด "Sideways"

แนวรับ 1,580 / 1,570

แนวต้าน 1,592 / 1,600

เปิดภาค SCB และ KBANK จะ Dilution ถ่วงตลาดเล็กน้อย ขณะที่ สัปดาห์นี้ติดตามการรายงานงบ Bank ต่อ



หุ้นแนะนำวันนี้ "MTC"

- เก็งกำไรก่อนการรายงานงบ 1Q'66 คาดจะเห็นสัญญาณการฟื้นตัวขึ้นบ้าง
- ทางเทคนิค ยก Low ก่อนขึ้นทำ High ใหม่ ใครยังไม่มีของรอซื้อเมื่อย่อตัว

• แนวรับ 35.50 / 34.50

• Target 39.25 / 40.50

• Stop <33.00

เปิดบัญชีลงทุนมั่นใจไปกับ AIRA ได้ที่นี้
อนุมัติเร็ว พร้อมสิทธิประโยชน์ครบครัน



รายงานฉบับนี้จัดทำในนามของบริษัทหลักทรัพย์ ไอรา จำกัด (มหาชน) ("ไอรา") เพื่อเป็นข้อมูลให้กับลูกค้าของไอราเท่านั้น มิได้เป็นการชี้นำหรือเสนอแนะ หรือเชิญชวนเพื่อการซื้อหรือขายหลักทรัพย์ใดๆ ผู้อ่านควรตัดสินใจซื้อหรือขายหลักทรัพย์โดยใช้วิจารณญาณของตนเอง ไอรา รวมทั้งพนักงานของบริษัท ปรารถนาความรับผิดชอบในความเสี่ยงภัยอันเกิดจากการใช้ข้อมูลในรายงานนี้ ไม่วางทางตรงหรือทางอ้อม ทิ้งหมัดหรือบางส่วน และไม่ถือเป็นการรับประกันความถูกต้องสมบูรณ์และเชื่อถือได้ของข้อมูลในรายงานนี้ ไอรา และ/หรือ กรรมการบริษัท, พนักงานที่เกี่ยวข้อง อาจมีความสัมพันธ์กับ/หรืออาจให้บริการทางด้านวิชาชีพอื่นแก่ และ/หรือ บริหารทางการเงินอื่นๆ กับบริษัทที่กล่าวถึงในรายงานฉบับนี้ ไอราขอสงวนสิทธิ์ในการเปลี่ยนแปลงความคิดเห็น หรือข้อมูลโดยไม่ต้องแจ้งล่วงหน้า เอกสารฉบับนี้ใช้ภายในไอราเท่านั้น มิได้จัดทำขึ้นสำหรับตลาดที่พินหนังหรือฮ่องกง หรือสื่ออื่นๆ แต่อย่างใด

Daily
Market Outlook

April 17, 2023

Our View? “ปัณพ BANK ถ่วงตลาดหน้อย” คาดตลาดวันนี้ “Sideways” มองแนวรับที่บริเวณ 1,580 / 1,570 และแนวต้านที่บริเวณ 1,592 / 1,600 เมื่อสัปดาห์ที่ผ่านมาสหรัฐรายงานตัวเลขเงินเฟ้อของสหรัฐทั้งดัชนีราคาผู้บริโภค (CPI) เดือน มี.ค. ออกมาอยู่ที่ระดับ 5.0% YoY และ 4.0% MoM ต่ำกว่าที่ตลาดคาดเล็กน้อย ในส่วนของ Core CPI ออกมาอยู่ที่ระดับ 5.6% YoY ตามที่ตลาดคาด ขณะที่ตัวเลขดัชนีราคาผู้ผลิต (PPI) เดือน มี.ค. ออกมา 2.7% YoY และ -0.50% MoM ต่ำกว่าที่ตลาดคาดไว้ ยังเป็นสัญญาณบ่งชี้ถึงทิศทางอัตราเงินเฟ้อของสหรัฐทั้งทางฝั่งของผู้บริโภคและผู้ผลิตยังปรับตัวลดลงต่อเนื่อง อีกทั้งการรายงานตัวเลขผู้ขอรับสวัสดิการว่างงานรายสัปดาห์ออกมาอยู่ที่ระดับ 2.39 แสนราย มากกว่าสัปดาห์ก่อนหน้าและมากกว่าที่ตลาดคาดบ่งชี้ตลาดแรงงานสหรัฐเริ่มลดความตึงตัวลง ซึ่งทำให้ตลาดคาดหวังการปรับขึ้นอัตราดอกเบี้ยของธนาคารกลางสหรัฐ (FED) ได้ในระยะถัดไป อย่างไรก็ตามเรายังมองว่า FED ยังมีแนวโน้มปรับขึ้นอัตราดอกเบี้ยได้อีก 1 ครั้งในเดือน พ.ค. ที่ระดับ 0.25% สู่ระดับ 5.00-5.25% จากระดับเงินเฟ้อที่ยังคงสูงกว่ากรอบเป้าหมายของ FED แต่คาดว่าจะเริ่มคงอัตราดอกเบี้ยดังกล่าวต่อไปอีกระยะเวลาหนึ่งก่อนที่จะลดอัตราดอกเบี้ยลงหากอัตราเงินเฟ้อในระยะกลางของ FED เริ่มเข้าสู่กรอบเป้าหมายหรือเริ่มมีสัญญาณทางเศรษฐกิจที่บ่งชี้ว่าเศรษฐกิจสหรัฐกำลังเข้าสู่ภาวะถดถอยซึ่งอาจจะเกิดขึ้นได้ในช่วง 4Q'66 คาดยังเป็นปัจจัยให้ตลาดผันผวนได้อยู่บ้าง

ทางด้านราคาสัญญาน้ำมันดิบล่วงหน้า WTI. ส่งมอบเดือน พ.ค. ยังคงแกว่งตัวออกด้านข้างในกรอบแคบพยายามขึ้นทำจุดสูงสุดใหม่ในภาวะระยะสั้นต่อเนื่อง ล่าสุดอยู่ที่ระดับ 82.52 ดอลลาร์/บาร์เรล +0.36% (+0.44%) คาดยังคงได้รับแรงหนุนจากการที่ OPEC+ มีมติปรับลดกำลังการผลิตมากกว่าที่ตลาดคาด รวมทั้งความคาดหวังจีนมีแนวโน้มออกมาตรการกระตุ้นเศรษฐกิจในระยะถัดไป อีกทั้งยังได้รับแรงหนุนจากสำนักงานพลังงานสากล (IEA) เปิดเผยรายงานคาดการณ์อุปสงค์น้ำมันมีแนวโน้มฟื้นตัวขึ้น 2 ล้านบาร์เรล/วัน สู่ระดับ 101.9 ล้านบาร์เรลในปี'66 คาดจะกระตุ้นความกังวลอุปทานน้ำมันดิบตึงตัว หนุนทิศทางหุ้นในกลุ่มพลังงานประคองตลาดได้ต่อไป

สำหรับปัจจัยในประเทศวันนี้เราคาดว่าหุ้น SCB และ KBANK ที่ขึ้นเครื่องหมาย XD ในระดับที่สูงคาดว่าจะทำให้ราคาเกิด Dilution ลงถ่วงตลาดได้บ้างในระยะสั้นเล็กน้อย อย่างไรก็ตามมองเป็นโอกาสในการเข้าซื้อสะสม โดยเรามองสัปดาห์นี้คาดตลาดจะให้ความสนใจไปกับการทยอยประกาศผลประกอบการ 1Q'66 เริ่มต้นที่หุ้นในกลุ่มธนาคารฯ คาดจะมีโอกาสออกภาพฟื้นตัวขึ้นโดดเด่น +35.51% QoQ และ +5.98% YoY ตามปัจจัยฤดูกาลและสำรองหนี้ที่คาดว่าจะลดลงจากเศรษฐกิจในประเทศฟื้นตัวขึ้น มองเป็นจิตวิทยาเชิงบวกต่อหุ้นในกลุ่มธนาคาร (BBL, KBANK และ SCB) รวมถึงคาดยังเป็นจิตวิทยาเชิงบวกชี้นำคาดการณ์ผลประกอบการในกลุ่มอื่น อีกทั้งเรายังมีมุมมองเชิงบวกต่อการที่อัตราเงินเฟ้อของไทยปรับตัวลงเร็วเริ่มเข้าใกล้กรอบเป้าหมายแล้ว คาดจะเป็นจิตวิทยาเชิงบวกหนุนแรงเก็งกำไรต่อหุ้นในกลุ่มการเงิน (MTC, SAWAD, TIDLOR และ KTC) ต่อไป ขณะที่เรายังมองการหาเสียงในช่วงเดือน เม.ย. นี้คาดจะเป็นสีสันให้เศรษฐกิจไทย รวมถึงความคาดหวังการออกมาตรการกระตุ้นเศรษฐกิจใหม่ๆ หลังจากเลือกตั้งเป็นจิตวิทยาเชิงบวกต่อทิศทางตลาดหุ้นไทยโดยเฉพาะหุ้นในกลุ่มค้าปลีก (CPALL, BJC และ MAKRO) กลุ่มรับเหมาก่อสร้าง (STEC และ CK) และกลุ่มสื่อโฆษณา (PLANB และ VGI)

ธีรการลงทุน “Selective Play”

หุ้นแนะนำวันนี้ “MTC”

กลยุทธ์ ย่อรับเก็งกำไร แนวรับ 35.50 / 34.50 Target 39.25 / 40.50 Stop <33.00

รายงานฉบับนี้จัดทำขึ้นโดยบริษัทหลักทรัพย์ ไอรา จำกัด (มหาชน) (“ไอรา”) เพื่อเป็นข้อมูลให้กับลูกค้าของไอราเท่านั้น มิได้เป็นการชี้นำหรือเสนอแนะหรือเชิญชวนเพื่อการซื้อขายหลักทรัพย์ใดๆ ผู้อ่านควรตัดสินใจซื้อขายหลักทรัพย์โดยใช้วิจารณญาณของตนเอง ไอรา รวมถึงพนักงานของบริษัท ปราศจากความรับผิดชอบในความเสียหายอันเกิดจากการใช้ข้อมูลในรายงานนี้ ไม่ว่าจะทางตรงหรือทางอ้อม และไม่ถือเป็นการรับประกันความถูกต้องสมบูรณ์และเชื่อถือได้ของข้อมูลในรายงานนี้ ไอรา และ/หรือ กรรมการบริษัท, พนักงานที่เกี่ยวข้อง อาจมีความสัมพันธ์กับ/หรืออาจให้บริการทางด้านวิชาชีพกับ/หรือบริหารทางการเงินอื่นๆ กับบริษัทที่กล่าวถึงในรายงานฉบับนี้ ไอราขอสงวนสิทธิ์ในการเปลี่ยนแปลงความคิดเห็น หรือข้อมูลโดยไม่ต้องแจ้งล่วงหน้า เอกสารฉบับนี้ใช้ภายในไอราเท่านั้น มิได้จัดทำขึ้นสำหรับการลงตีพิมพ์ในหนังสือพิมพ์ หรือสื่ออื่นฯ แต่อย่างใด

	ล่าสุด	เปลี่ยนแปลง	% เปลี่ยนแปลง	มูลค่า (อ.บ.)
SET	1,592.67	-4.43	-0.28%	44,756.11
SET50	961.76	-3.75	-0.39%	31,748.51
SET100	2,152.81	-8.09	-0.37%	36,666.42
MAI	545.22	15.67	2.96%	2,039.78

Current

PE	19.08	เท่า
PBV	1.58	เท่า
Div. Yield	2.94	%

การเคลื่อนไหวรายกลุ่มอุตสาหกรรม

	ล่าสุด	เปลี่ยนแปลง	% เปลี่ยนแปลง
ENERG	23,083.20	57.76	0.25%
ICT	164.84	-0.84	-0.51%
BANK	379.35	-0.72	-0.19%
HEALTH	7,327.81	-120.18	-1.61%
COMM	36,714.39	-231.32	-0.63%
TRANS	358.34	-0.35	-0.10%
FOOD	11,632.60	-44.34	-0.38%
PROP	263.71	-0.06	-0.02%
PETRO	898.33	-6.40	-0.71%
TOURISM	693.31	0.62	0.09%
CONS	64.13	0.07	0.11%
PF&REIT	148.44	0.21	0.14%

ปริมาณการซื้อขายของตลาด

แบ่งตามกลุ่มนักลงทุนในวันทำการก่อนหน้า

	หน่วย (อ.บ.)
Foreign	-2,024.21
Institute	337.08
Proprietary	1,184.45
Customer	502.68

ปริมาณการซื้อขายของ SET50 Index Futures

แบ่งตามกลุ่มนักลงทุนในวันทำการก่อนหน้า

	หน่วย (สัญญา)
Institution	-2,322
Foreign	1,508
Customer	814

นักกลยุทธ์: ณรงค์เดช จันทรไพศาล, #066063

Email : narongdach.c@aira.co.th

38.2%: 119.29

51.25%: 108.98

61.6%: 99.19

Market Summary

April 17, 2023

INDEX	Country	Last	Change	%Change	Update Time	Date
US						
DJIA		33,886.47	(143.22)	-0.42%	3:58:00 AM	4/15/2023
NASDAQ		12,123.47	(42.80)	-0.35%	5:03:00 AM	4/15/2023
S&P500		4,137.64	(8.58)	-0.21%	5:32:00 AM	4/15/2023
EUROPE						
FTSE100	UK	7,871.91	28.53	0.36%	10:35:29 PM	4/14/2023
DAX	Germany	15,807.50	78.04	0.50%	10:54:58 PM	4/14/2023
CAC40	France	7,519.61	38.78	0.52%	11:05:01 PM	4/14/2023
FTMIB	Italy	27,872.24	246.46	0.89%	10:35:29 PM	4/14/2023
RTSI	Russia	973.39	(10.47)	-1.06%	7:00:00 AM	4/11/2023
ASIA						
NIKKEI	Japan	28,493.47	336.50	1.20%	1:15:02 PM	4/14/2023
KOSPI	South Korea	2,571.49	98.3	0.38%	1:32:40 PM	4/14/2023
TAIEX	Taiwan	15,929.43	124.67	0.79%	12:31:10 PM	4/14/2023
HIS	Hong Kong	20,438.81	94.33	0.46%	3:09:04 PM	4/14/2023
SSEC	China	3,338.15	19.79	0.60%	2:00:20 PM	4/14/2023
STI	Singapore	3,302.66	8.12	0.25%	4:20:00 PM	4/14/2023
FBKLCI	Malaysia	1,435.13	0.91	0.06%	3:59:45 PM	4/14/2023
PSE	Philippines	6,481.91	33.04	0.51%	1:50:00 PM	4/14/2023
JSX	Indonesia	6,818.57	32.97	0.49%	4:00:08 PM	4/14/2023
SET	Thailand	1,592.67	(4.43)	-0.28%	5:07:00 PM	4/12/2023
VNI	Vietnam	1,052.89	(11.41)	-1.07%	3:02:00 PM	4/14/2023
SENSEX	India	60,431.00	38.23	0.06%	5:09:56 PM	4/13/2023

COMMODITY	Last	Change	%Change	Update Time	Date
Gold Spot	2,003.43	(36.07)	-1.77%	3:59:59 AM	4/15/2023
Silver Spot	25.32	(0.50)	-1.94%	3:59:58 AM	4/15/2023
WTI Spot	82.58	0.19	0.23%	3:59:59 AM	4/15/2023
Brent Spot	86.39	0.18	0.21%	2:59:49 AM	4/15/2023
Dubai IM	85.64	0.03	0.03%	7:00:00 AM	4/14/2023
Natural Gas Fut.	2.11	0.11	5.33%	4:22:38 AM	4/15/2023
Newcastle Coal	188.00	(2.75)	-1.44%	7:00:00 AM	4/14/2023
Baltic Dry Index	1,435.00	(28.00)	-1.91%	5:03:00 AM	4/15/2023

Currency	Last	Change	%Change	Update Time	Date
Dollar Index	101.58	0.576	0.57%	4:09:00 AM	4/15/2023
USDTHB	34.22	0.234	0.69%	3:59:57 AM	4/15/2023
EURUSD	1.0991	-0.005	-0.48%	4:00:00 AM	4/15/2023
GBPUSD	1.2413	-0.011	-0.88%	4:00:12 AM	4/15/2023
USDJPY	133.75	1.183	0.89%	4:00:17 AM	4/15/2023
USDCNY	6.8685	0.0013	0.02%	1:16:10 AM	4/15/2023
Bitcoin	30530	605	2.02%	3:28:00 AM	4/14/2023

US Treasury Yield	Last	Change	%Change	Update Time	Date
US2YY	4.1095	0.1391	0.035	4:39:52 AM	4/15/2023
US10YY	3.5185	0.0792	0.023	6:12:47 AM	4/15/2023

Source :AIRA Research and TQ Professional

รายงานฉบับนี้จัดทำในนามของบริษัทหลักทรัพย์ ไอรา จำกัด (มหาชน) ("ไอรา") เพื่อเป็นข้อมูลให้กับลูกค้าของไอราเท่านั้น ไม่ได้เป็นการแนะนำหรือเสนอแนะ หรือเชิญชวนเพื่อการซื้อหรือขายหลักทรัพย์ใดๆ ผู้อ่านควรตัดสินใจซื้อหรือขายหลักทรัพย์โดยใช้วิจารณญาณของตนเอง ไอรา รวมถึงพนักงานของบริษัท ปรารถนาความรับผิดชอบในความเสี่ยงอันเกิดจากการใช้ข้อมูลในรายงานนี้ ไม่วางทางตรงหรือทางอ้อม คุ้มครองหรือบางส่วน และไม่ถือเป็นการรับประกันความถูกต้องสมบูรณ์และเชื่อถือได้ของข้อมูลในรายงานนี้ ไอรา และ/หรือ กรรมการบริษัท, พนักงานที่เกี่ยวข้อง อาจมีความสัมพันธ์กับ/หรืออาจให้บริการทางด้านวิชาชีพแก่ และ/หรือ บริหารทางการเงินอื่นๆ กับบริษัทที่กล่าวถึงในรายงานฉบับนี้ ไอราขอสงวนสิทธิ์ในการเปลี่ยนแปลงความคิดเห็น หรือข้อมูลโดยไม่ต้องแจ้งล่วงหน้า เอกสารฉบับนี้ใช้ภายในไอราเท่านั้น ไม่ได้จัดทำขึ้นสำหรับตลาดที่พัฒนาในหนังสือพิมพ์ หรือสื่ออื่นๆ แต่อย่างใด

นักกลยุทธ์ : รณรงค์เดช จันทรไพศาล, #066063

Email : narongdach.c@aira.co.th

TFEX Killers



กลยุทธ์ Trend Trade : Open Long 950 / 944 Stop <943
Day Trade : Trading ในกรอบ 950.0 – 970.0

S50M23 : ภาพรายวัน ราคาแกว่งตัวผันผวนถึงตัวกลับขึ้นทำรูปแบบ Hammer ใกล้เคียงแนวด้านที่เส้นแนวโน้มขาลงระยะกลาง ขณะที่เครื่องมือทางเทคนิค MACD และ RSI ยังคงอ่อนกำลังอยู่ ทำให้คาดว่าราคามีโอกาสแกว่งตัวออกด้านข้างได้ต่อ

แนวรับ 950 / 944 แนวต้าน 966 / 970



กลยุทธ์ Open Short 2,020 / 2,025 Stop > 2,030

Gold Spot : ภาพรายวัน ราคาปรับตัวขึ้นทดสอบแนวต้านที่กรอบทิศทางแนวโน้มขาขึ้นแล้วไม่ผ่านอ่อนตัวลง ขณะที่เครื่องมือทางเทคนิค MACD อ่อนตัวลง พร้อม SSto ให้สัญญาณ Bearish Divergence ทำให้คาดว่าราคามีโอกาสอ่อนตัวลงปรับฐานใหม่ได้

แนวรับ 2,000 / 1,980 แนวต้าน 2,020 / 2,030



กลยุทธ์ Trading Short ในกรอบ 33.90 – 34.50

USDTHB : ภาพรายวัน ราคาแกว่งตัวออกด้านข้างพยายามไม่ทำจุดต่ำสุดใหม่ในภาพระยะสั้นขึ้นเข้าใกล้แนวด้านที่เส้นแนวโน้มขาลง ขณะที่เครื่องมือทางเทคนิค MACD และ RSI พยายามฟื้นตัวขึ้น ทำให้คาดว่าราคามีโอกาสแกว่งตัวออกด้านข้างอิงทางบวกได้

แนวรับ 34.10 / 33.90 แนวต้าน 34.50 / 34.70

38.2%: 119.29

51.25%: 108.98

61.6%: 99.19

AIRA Research Performance

April 17, 2023

หุ้น	วันที่เริ่มแนะนำ	ต้นทุนซื้อตามที่แนะนำ	ราคาสูงสุดหลังจากแนะนำ	ราคาปิดวันทำการก่อนหน้า	%การเปลี่ยนแปลง	คำแนะนำล่าสุด
KBANK	22/3/2023	132.00	135.50	136.00	3.03%	ถือ / รอซื้อเพิ่ม 128.00 Target 141.00 / 145.00 Stop <127.50
STEC	29/3/2023	12.50	13.00	12.70	1.60%	ถือ / รอซื้อเพิ่ม 12.10 Target 13.50 / 14.80 Stop <12.00
RATCH	30/3/2023	38.75	39.50	39.25	1.29%	ถือ / รอซื้อเพิ่ม 38.00 target 41.25 / 45.00 Stop <37.00
AAV	31/3/2023	2.79	2.84	2.76	-1.08%	ถือ Target 3.04 / 3.32 Stop <2.60
BCP	4/4/2023	32.00	33.25	31.75	-0.78%	ถือ Target 34.50 / 36.00 Stop <31.00
VGI	4/5/2023	3.96	4.08	3.96	0.00%	ถือ / รอซื้อเพิ่ม 3.86 Target 4.40 / 5.00 Stop <3.80
BBL	12/5/2023	156.50	158.00	157.00	0.32%	ถือ / รอซื้อเพิ่ม 155.00 Target 160.00 / 166.00 Stop <153.50

รายงานการซื้อขายของ Portfolio Model สำหรับเดือน เม.ย. '66

รายการดังกล่าวไม่รวมค่าธรรมเนียมในการซื้อ-ขายหลักทรัพย์และค่าธรรมเนียมของตลาดฯ

- 5 เม.ย. ขายลดความเสี่ยง PLANB ต้นทุนที่แนะนำ 8.65 หลังหลุดจุด Stop 8.45 (-2.31%)



Equity Market

COUNTRIES	Day (Million\$)	%DOD	WTD (Million\$)	MTD (Million\$)	YTD (Million\$)	AS OF
India	262.20	1.09	556.63	779.87	(1702.64)	12/04/2023
Indonesia	123.80	1.07	332.87	516.19	961.54	14/04/2023
Japan	17924.49	N/A	17924.49	17924.50	(2616.70)	07/04/2023
Pakistan	0.34	(0.78)	1.37	6.11	14.70	13/04/2023
Philippines	5.18	8.95	17.64	12.80	(505.48)	14/04/2023
S. Korea	(124.24)	(1.93)	(124.24)	460.42	5930.03	17/04/2023
Sri Lanka	(0.10)	(2.00)	0.20	0.40	1.20	12/04/2023
Taiwan	340.60	2.00	423.65	151.64	8469.60	14/04/2023
Thailand	(59.28)	(38.79)	11.78	(3.82)	(1649.42)	12/04/2023
Vietnam	(9.30)	0.27	(73.99)	(105.37)	147.23	14/04/2023
Abu Dhabi	(34.80)	0.27	(224.94)	(458.95)	(1861.67)	14/04/2023
Dubai	3.37	2.01	30.92	62.43	234.61	14/04/2023
Qatar	(1.79)	0.90	(1.79)	6.88	131.24	16/04/2023

Fixed Income Market

ASIAN	Countries	Day - 1 (M\$)	Day (M\$)	WTD (M\$)	MTD (M\$)	QTD (M\$)	YTD (M\$)	AS OF
	India	(53.83)	1.23	40.86	(129.88)	(129.88)	292.67	12/04/2023
Indonesia	71.45	246.58	125.63	289.57	289.57	4005.15	13/04/2023	
Japan			9935.00	9935.00	9935.00	(3209.28)	07/04/2023	
Malaysia				982.63	2211.77	2211.77	31/03/2023	
Philippines				(326.50)	(702.15)	(702.15)	31/03/2023	
S. Korea	754.58	56.17	1777.09	2977.19	2977.19	10694.60	14/04/2023	
Thailand	74.39	(29.60)	(93.74)	(451.52)	(451.52)	160.32	11/04/2023	

ASIA	Headline	Policy
	Inflation (%)	Rate (%)
China	0.7	4.35
Hong Kong	1.70	5.25
India	5.70	6.50
Indonesia	5.00	5.75
Malaysia	3.70	2.75
Pakistan	35.40	22.0
Philippines	7.60	6.25
Singapore	6.30	-
S.Korea	4.20	3.50
Taiwan	2.40	1.875
Thailand	2.80	1.75
Vietnam	3.40	5.50

G-10	Headline	Policy
	Inflation (%)	Rate (%)
US	5.00	5.00
EURO	6.90	3.50
Japan	3.30	-0.10
UK	10.40	4.25
Canada	5.20	4.50
Australia	7.80	3.60
New Zealand	7.20	5.25
Switzerland	2.90	1.50
Denmark	6.70	2.75
Norway	6.50	3.00
Sweden	10.60	3.00

BRICS	Headline	Policy
	Inflation (%)	Rate (%)
Brazil	4.70	13.75
Russia	3.50	7.50
India	5.70	6.50
China	0.7	4.35
S.Africa	7.00	7.75

Source :AIRA Research and Bloomberg

รายงานฉบับนี้จัดทำในนามของบริษัทหลักทรัพย์ ไอรา จำกัด (มหาชน) ("ไอรา") เพื่อเป็นข้อมูลให้กับลูกค้าของไอราเท่านั้น มิได้เป็นการชี้นำหรือเสนอแนะหรือเชิญชวนเพื่อการซื้อขายหลักทรัพย์ใดๆ ผู้อ่านควรตัดสินใจซื้อหรือขายหลักทรัพย์โดยใช้วิจารณญาณของตนเอง ไอรา รวมทั้งพนักงานของบริษัท ปราศจากความรับผิดชอบในความเสียหายอันเกิดจากการใช้ข้อมูลในรายงานนี้ ไม่ว่าจะทางตรงหรือทางอ้อม ทั้งหมดหรือบางส่วน และไม่ถือเป็นการรับประกันความถูกต้องสมบูรณ์และเชื่อถือได้ของข้อมูลในรายงานนี้ ไอรา และ/หรือ กรรมการบริษัท, พนักงานที่เกี่ยวข้อง อาจมีความสัมพันธ์กับ/หรืออาจให้บริการทางด้านวิชาชีพแก่ และ/หรือ บริหารการทางการเงินแก่ กับบริษัทที่กล่าวถึงในรายงานฉบับนี้ ไอราขอสงวนสิทธิ์ในการเปลี่ยนแปลงความคิดเห็น หรือข้อมูลโดยไม่ต้องแจ้งล่วงหน้า เอกสารฉบับนี้ใช้ภายใต้ไอราเท่านั้น มิได้จัดทำขึ้นสำหรับการลงพิมพ์ในหนังสือพิมพ์ หรือสื่ออื่นๆ แต่อย่างใด

นักกลยุทธ์ : ณรงค์เดช จันทร์ไพศาล, #066063

Email : narongdach.c@aira.co.th

38.2%: 119.29

51.25%: 108.98

61.6%: 99.19

Corporate Governance Rating (CG Score)



AAV, ADVANC, AF, AH, AIRA, AJ, AKP, AKR, ALLA, ALT, AMA, AMARIN, AMATA, AMATAV, ANAN, AOT, AP, APURE, ARIP, ASP, ASW, AUCTION, AWC, AYUD, BAFS, BAM, BANPU, BAY, BBIK, BBL, BCP, BCPG, BDMS, BEM, BEYOND, BGC, BGRIM, BIZ, BKI, BOL, BPP, BRR, BTS, BTW, BWG, CENTEL, CFRESH, CGH, CHEWA, CHO, CIMBT, CK, CKP, CM, CNT, COLOR, COM7, COMAN, COTTO, CPALL, CPF, CPI, CPN, CRC, CSS, DDD, DELTA, DEMCO, DOHOME, DRT, DTAC, DUSIT, EA, EASTW, ECF, ECL, EE, EGCO, EPG, ETC, ETE, FN, FNS, FPI, FPT, FSMART, FVC, GC, GEL, GFPT, GGC, GLAND, GLOBAL, GPI, GPSC, GRAMMY, GULF, GUNKUL, HANA, HARN, HENG, HMPRO, ICC, ICHI, III, ILINK, ILM, IND, INTUCH, IP, IRC, IRPC, ITEL, IVL, JTS, JWD, K, KBANK, KCE, KEX, KGI, KKP, KSL, KTB, KTC, LALIN, LANNA, LHFG, LIT, LOXLEY, LPN, LRH, LST, MACO, MAJOR, MAKRO, MALEE, MBK, MC, MCOT, METCO, MFEC, MINT, MONO, MOONG, MSC, MST, MTC, MVP, NCL, NEP, NER, NKI, NOBLE, NSI, NVD, NYT, OISHI, OR, ORI, OSP, OTO, PAP, PCSGH, PDG, PDJ, PG, PHOL, PLANB, PLANET, PLAT, PORT, PPS, PR9, PREB, PRG, PRM, PSH, PSL, PTG, PTT, PTTEP, PTTGC, PYLON, Q-CON, QH, QTC, RABBIT, RATCH, RBF, RS, S, S&J, SAAM, SABINA, SAMART, SAMTEL, SAT, SC, SCB, SCC, SCCC, SCG, SCGP, SCM, SCN, SDC, SEAFCO, SEAOL, SE-ED, SELIC, SENA, SENAJ, SGF, SHR, SICT, SIRI, SIS, SITHAI, SMPC, SNC, SONIC, SORKON, SPALI, SPI, SPRC, SPVI, SSC, SSSC, SST, STA, STEC, STGT, STI, SUN, SUSCO, SUTHA, SVI, SYMC, SYNTEC, TACC, TASCO, TCAP, TEAMG, TFMAMA, THANA, THANAI, THCOM, THG, THIP, THRE, THREL, TIPCO, TISCO, TK, TKN, TKS, TKT, TMILL, TMT, TNDT, TNITY, TOA, TOP, TPBI, TQM, TRC, TRUE, TSC, TSR, TSTE, TSTH, TTA, TTB, TTCL, TTW, TU, TVDH, TVI, TVO, TWPC, UAC, UBIS, UPOIC, UV, VCOM, VGI, VIH, WACOAL, WAVE, WHA, WHAUP, WICE, WINNER, XPG, ZEN



ZS, 7UP, ABICO, ABM, ACE, ACG, ADB, ADD, AEONTS, AGE, AHC, AIE, AIT, ALUCON, AMANAH, AMR, APCO, APCS, AQUA, ARIN, ARROW, AS, ASAP, ASEFA, ASIA, ASIAN, ASIMAR, ASK, ASN, ATP30, B, BA, BC, BCH, BE8, BEC, BH, BIG, BJC, BJCHI, BLA, BR, BRI, BROOK, BSM, BYD, CBG, CEN, CHARAN, CHAYO, CHG, CHOTI, CHOW, CI, CIG, CITY, CIVIL, CMC, CPL, CPW, CRANE, CRD, CSC, CSP, CV, CWT, DCC, DHOUSE, DITTO, DMT, DOD, DPAINT, DV8, EASON, EFORL, ERW, ESSO, ESTAR, FE, FLOYD, FORTH, FSS, FTE, GBX, GCAP, GENCO, GJS, GTB, GYT, HEMP, HPT, HTC, HUMAN, HYDRO, ICN, IFS, IIG, IMH, INET, INGRS, INSET, INSURE, IRCP, IT, ITD, J, JAS, JCK, JCKH, JMT, JR, KBS, KCAR, KIAT, KISS, KK, KOOL, KTIS, KUMWEL, KUN, KWC, KWM, L&E, LDC, LEO, LH, LHK, M, MATCH, MBAX, MEGA, META, MFC, MGT, MICRO, MILL, MITSIB, MK, MODERN, MTI, NATION, NBC, NCAP, NCH, NDR, NETBAY, NEX, NINE, NNCL, NOVA, NPK, NRF, NTV, NUSA, NWR, OCC, OGC, ONEE, PACO, PATO, PB, PICO, PIMO, PIN, PJW, PL, PLE, PM, PMTA, PPP, PPPM, PRAPAT, PRECHA, PRIME, PRIN, PRINC, PROEN, PROS, PROUD, PSG, PSTC, PT, PTC, QLT, RCL, RICHY, RJH, ROJNA, RPC, RT, RWI, S11, SA, SABUY, SAK, SALEE, SAMCO, SANKO, SAPPE, SAWAD, SCAP, SCI, SCP, SE, SECURE, SFLEX, SFP, SFT, SGP, SIAM, SINGER, SKE, SKN, SKR, SKY, SLP, SMART, SMD, SMIT, SMT, SNNP, SNP, SO, SPA, SPC, SPCG, SR, SRICHA, SSF, SSP, STANLY, STC, STPI, SUC, SVOA, SVT, SWC, SYNEX, TAE, TAKUNI, TCC, TCMC, TFG, TFI, TFM, TGH, TIDLOR, TIGER, TIPH, TITLE, TM, TMC, TMD, TMI, TNL, TNP, TNR, TOG, TPA, TPAC, TPCS, TPIPL, TPIPP, TPLAS, TPS, TQR, TRITN, TRT, TRU, TRV, TSE, TVT, TWP, UBE, UEC, UKEM, UMI, UOBKH, UP, UPF, UTP, VIBHA, VL, VPO, VRANDA, WGE, WIJK, WIN, WINMED, WORK, WP, XO, YUASA, ZIGA



A, A5, AI, ALL, ALPHAX, AMC, APP, AQ, AU, B52, BEAUTY, BGT, BLAND, BM, BROCK, BSBM, BTNC, CAZ, CCP, CGD, CMAN, CMO, CMR, CPANEL, CPT, CSR, CTW, D, DCON, EKH, EMC, EP, EVER, F&D, FMT, GIFT, GLOCON, GLORY, GREEN, GSC, HL, HTECH, IHL, INOX, JAK, JMART, JSP, JUBILE, KASET, KCM, KWI, KYE, LEE, LPH, MATI, M-CHAI, MCS, MDX, MENA, MJD, MORE, MPIC, MUD, NC, NEWS, NFC, NSL, NV, PAF, PEACE, PF, PK, PPM, PRAKIT, PTECH, PTL, RAM, ROCK, RP, RPH, RSP, SIMAT, SISB, SK, SOLAR, SPACK, SPG, SQ, STARK, STECH, SUPER, TC, TCCC, TCJ, TEAM, THE, THMUI, TKC, TNH, TNPC, TOPP, TPCH, TPOLY, TRUBB, TTI, TYCN, UMS, UNIQ, UPA, UREKA, VARO, W, WFX, WPH, YGG

Score Range	Number of Logo	Description
90 - 100		Excellent
80 - 89		Very Good
70 - 79		Good
60 - 69		Satisfactory
50 - 59		Pass

ที่มา: www.sec.or.th (ข้อมูล ณ วันที่ 27/10/65)

หมายเหตุ: ข้อมูล CG Score ประจำปี 2565 จากสมาคมส่งเสริมสถาบันกรรมการบริษัทไทย

รายงานฉบับนี้จัดทำในนามของบริษัทหลักทรัพย์ ไอรา จำกัด (มหาชน) ("ไอรา") เพื่อเป็นข้อมูลให้กับลูกค้าของไอราเท่านั้น มิได้เป็นการชี้นำหรือเสนอแนะ หรือเชิญชวนเพื่อการซื้อหรือขายหลักทรัพย์ใดๆ ผู้อ่านควรตัดสินใจซื้อหรือขายหลักทรัพย์โดยใช้วิจารณญาณของตนเอง ไอรา รวมถึงพนักงานของบริษัท ปรารถนาความรับผิดชอบในความเสี่ยงที่อาจเกิดขึ้นจากการใช้ข้อมูลในรายงานนี้ มิว่าทางตรงหรือทางอ้อม ทั้งหมดหรือบางส่วน และไม่ถือเป็นการ รับประกันความถูกต้องสมบูรณ์และเชื่อถือได้ของข้อมูลในรายงานนี้ ไอรา และ/หรือ กรรมการบริษัท, พนักงานที่เกี่ยวข้อง อาจมีความสัมพันธ์กับ/หรือ อาจให้บริการทางด้านวิชาชีพและ/หรือ บริหารจัดการการเงินอื่นๆ กับบริษัทที่กล่าวถึงในรายงานฉบับนี้ ไอราขอสงวนสิทธิ์ในการเปลี่ยนแปลงความคิดเห็น หรือข้อมูลโดยไม่ต้องแจ้งล่วงหน้า เอกสารฉบับนี้ให้ภายในไอราเท่านั้น มิได้จัดทำขึ้นสำหรับการลงตีพิมพ์ในหนังสือพิมพ์ หรือสื่ออื่นๆ แต่อย่างใด

Collective Action Coalition against corruption (CAC) หรือ โครงการแนวร่วมปฏิบัติของภาคเอกชนไทยในการต่อต้านการทุจริต

ได้รับการรับรอง CAC :

2S, 7UP, ADVANC, AF, AI, AIE, AIRA, AJ, AKP, AMA, AMANAH, AMATA, AMATAV, AP, APCS, AS, ASIAN, ASK, ASP, AWC, AYUD, B, BAFS, BAM, BANPU, BAY, BBL, BCH, BCP, BCPG, BE8, BEC, BEYOND, BGC, BGRIM, BKI, BLA, BPP, BROOK, BRR, BSBM, BTS, BWG, CEN, CENTEL, CFRESH, CGH, CHEWA, CHOTI, CHOW, CIG, CIMBT, CM, CMC, COM7, COTTO, CPALL, CPF, CPI, CPL, CPN, CRC, CSC, DCC, DELTA, DEMCO, DIMET, DRT, DTAC, DUSIT, EA, EASTW, EGCO, EP, EPG, ERW, ESTAR, ETE, FE, FNS, FPI, FPT, FSMART, FSS, FTE, GBX, GC, GCAP, GEL, GFPT, GGC, GJS, GPI, GPSC, GSTEEL, GULF, GUNKUL, HANA, HARN, HEMP, HENG, HMPRO, HTC, ICC, ICHI, IFS, III, ILINK, INET, INSURE, INTUCH, IRC, IRPC, ITEL, IVL, JKN, JR, K, KASET, KBANK, KBS, KCAR, KCE, KGI, KKP, KSL, KTB, KTC, KWI, L&E, LANNA, LH, LHFG, LHK, LPN, LRH, M, MAJOR, MAKRO, MALEE, MATCH, MBAX, MBK, MC, MCOT, META, MFC, MFEC, MILL, MINT, MONO, MOONG, MSC, MST, MTC, MTI, NBC, NEP, NINE, NKI, NOBLE, NOK, NSI, NWR, OCC, OGC, ORI, PAP, PATO, PB, PCSGH, PDG, PDJ, PG, PHOL, PK, PL, PLANB, PLANET, PLAT, PM, PPP, PPPM, PPS, PR9, PREB, PRG, PRINC, PRM, PROS, PSH, PSL, PSTC, PT, PTG, PTT, PTTEP, PTTGC, PYLON, Q-CON, QH, QLT, QTC, RABBIT, RATCH, RML, RWI, S&J, SAAM, SABINA, SAPPE, SAT, SC, SCB, SCC, SCCC, SCG, SCGP, SCM, SCN, SEAOL, SE-ED, SELIC, SENA, SGP, SINGER, SIRI, SITHAI, SKR, SMIT, SMK, SMPC, SNC, SNP, SORKON, SPACK, SPALI, SPC, SPI, SPRC, SRICHA, SSF, SSP, SSSC, SST, STA, STGT, STOWER, SUSCO, SVI, SYMC, SYNTEC, TAE, TAKUNI, TASCO, TCAP, TCMC, TFG, TFI, TFMAMA, TGH, THANI, THCOM, THIP, THRE, THREL, TIDLOR, TIPCO, TISCO, TKS, TKT, TMILL, TMT, TNITY, TNL, TNP, TNR, TOG, TOP, TOPP, TPA, TPCS, TPP, TRU, TRUE, TSC, TSTE, TSTH, TTA, TTB, TTCL, TU, TVDH, TVI, TVO, TWPC, UBE, UBIS, UEC, UKEM, UOBKH, UPF, UV, VGI, VIH, WACOAL, WHA, WHAUP, WICE, WIJK, XO, YUASA, ZEN, ZIGA

ได้ประกาศเจตนารมณ์เข้าร่วม CAC :

AH, ALT, APCO, ASW, B52, CHG, CI, CPR, CPW, DDD, DHOUSE, DOHOME, ECF, EKH, ETC, EVER, FLOYD, GLOBAL, ILM, INOX, J, JMART, JMT, JTS, KEX, KUMWEL, LDC, MEGA, NCAP, NOVA, NRF, NUSA, OR, PIMO, PLE, RS, SAK, SIS, SSS, STECH, SUPER, SVT, TKN, TMD, TMI, TQM, TRT, TSI, VARO, VCOM, VIBHA, W, WIN

ที่มา : www.sec.or.th (ข้อมูล ณ วันที่ 07/07/65)

หมายเหตุ: ข้อมูลบริษัทที่เข้าร่วมโครงการแนวร่วมปฏิบัติของภาคเอกชนไทยในการต่อต้านการทุจริต (Thai CAC) จากสมาคมส่งเสริมสถาบันกรรมการบริษัทไทย

Thailand Sustainability Investment: THSI

บริษัทจดทะเบียนในตลาดหลักทรัพย์แห่งประเทศไทย (SET) :

AAV, ACE, ADVANC, AGE, AH, AJ, AMATA, AMATAV, AOT, AP, ASIAN, ASW, AWC, BAFS, BAM, BANPU, BAY, BBL, BCP, BCPG, BDMS, BEM, BGC, BGRIM, BJC, BKI, BLA, BPP, BTS, BWG, CBG, CENTEL, CFRESH, CKP, CM, COM7, COTTO, CPALL, CPF, CPN, CRC, DELTA, DEMCO, DMT, DRT, DTAC, EA, EASTW, EGCO, EPG, ETC, FPT, GFPT, GLOBAL, GPSC, GULF, GUNKUL, HANA, HMPRO, HTC, ICHI, ILINK, INTUCH, IRC, IRPC, ITEL, IVL, JWD, KBANK, KEX, KKP, KTB, KTC, LHFG, MAJOR, M-CHAI, MEGA, MINT, MSC, MTC, NER, NOBLE, NRF, NSI, NVD, NYT, OR, ORI, OSP, PAP, PCSGH, PLANB, PM, PR9, PSH, PSL, PTG, PTT, PTTEP, PTTGC, RATCH, RS, S, S&J, SABINA, SAK, SAPPE, SAT, SAWAD, SC, SCB, SCC, SCCC, SCG, SCGP, SHR, SIRI, SNC, SNP, SPALI, SPI, SSSC, STA, STGT, SYNEX, SYNTEC, TFG, TFMAMA, THANI, THCOM, THIP, THREL, TIPCO, TISCO, TKS, TMT, TOA, TOG, TOP, TPBI, TPCS, TPIPL, TPIPP, TQM, TSC, TSTH, TTA, TTB, TTCL, TTW, TVO, TWPC, UAC, VGI, WHA, WHAUP, ZEN

บริษัทจดทะเบียนในตลาดหลักทรัพย์ เอ็ม เอ ไอ (MAI) :

ADB, AKP, ARROW, COLOR, LIT, OTO, PJW, PPS, SELIC, SICT, TNDT, TVDH, UKEM

ที่มา : www.sec.or.th (ข้อมูล ณ วันที่ 10/10/65)

หมายเหตุ: ข้อมูลรายชื่อบริษัทจดทะเบียนที่มีการดำเนินธุรกิจอย่างยั่งยืน Thailand Sustainability Investment ประจำปี 2565

38.2%: 119.29

51.25%: 108.98

61.6%: 99.19

Annual General Meeting : AGM LEVEL



บริษัทที่ได้:แบบ AGM Checklist 100 ได้

2S, 7UP, ABM, ADB, ADVANC, AF, AGE, AHC, AIE, AIRA, AJ, AKP, AKR, ALT, AMA, AMANAH, AMARIN, AMATA, AMATAV, ANAN, AOT, AP, APCO, APCS, APURE, ARIP, ARROW, ASAP, ASEFA, ASK, ASP, AUCTION, AWC, BAFS, BANPU, BAY, BBIK, BBL, BC, BCH, BCP, BEM, BEYOND, BGC, BGRIM, BIG, BIZ, BJCHI, BKI, BLA, BPP, BRR, BTS, BTW, BWG, CCP, CENTEL, CFRESH, CGH, CHEWA, CHG, CHOW, CIG, CIMBT, CKP, CMAN, CNT, COM7, COTTO, CPALL, CPF, CPI, CPL, CPN, CPW, CRANE, CRC, CSP, CSS, CV, DCON, DDD, DELTA, DEMCO, DMT, DOHOME, DRT, DTAC, EA, EASTW, ECF, ECL, EGCO, EKH, ESSO, ETC, FE, FLOYD, FN, FNS, FSS, FVC, GBX, GC, GEL, GFPT, GGC, GJS, GLAND, GLOBAL, GPSC, GRAMMY, GSTEEL, GULF, GUNKUL, GYT, HANA, HARN, HENG, HMPRO, HPT, HTECH, ICC, ICHI, III, ILINK, ILM, IMH, IND, INSET, INTUCH, IRPC, IT, ITEL, IVL, J, JKN, JMART, JMT, JR, JTS, JWD, KBANK, KCE, KEX, KK, KKP, KOOL, KSL, KTB, KTC, L&E, LANNA, LDC, LHFG, LIT, LOXLEY, MAKRO, MALEE, MATCH, MATI, MBK, MCOT, METCO, MFEC, MILL, MK, MONO, MOONG, MPIC, MST, MTC, MTI, MVP, NC, NCH, NCL, NEP, NETBAY, NINE, NKI, NNCL, NOBLE, NPK, NRF, NSI, NTV, NVD, NWR, NYT, OCC, OGC, OISHI, ONEE, OR, ORI, OTO, PAP, PB, PCSGH, PDG, PG, PHOL, PIMO, PJW, PL, PLANB, PLAT, PM, PORT, PPP, PPPM, PPS, PR9, PRAKIT, PREB, PRG, PRM, PROS, PSH, PSL, PT, PTECH, PTG, PTT, PTTGC, PYLON, Q-CON, QH, QTC, RABBIT, RATCH, RML, RS, S&J, SAAM, SABINA, SAMCO, SANKO, SAPPE, SAT, SAWAD, SCAP, SCC, SCCC, SCG, SCGP, SCM, SCN, SCP, SEAOL, SE-ED, SELIC, SENA, SFP, SGF, SHR, SIAM, SINGER, SIRI, SIS, SISB, SITHAI, SKR, SMPC, SNC, SNP, SONIC, SPALI, SPC, SPCG, SPI, SPRC, SPVI, SSC, SSSC, STEC, STI, SUN, SUPER, SUSCO, SUTHA, SVT, SYMC, SYNTEC, TACC, TAE, TC, TCAP, TCC, TCMC, TEAMG, TFG, THANI, THCOM, THG, THREL, TIPH, TISCO, TK, TKN, TKS, TKT, TMC, TMILL, TNDT, TNITY, TNL, TNP, TOA, TOP, TPBI, TPCS, TQM, TRC, TRU, TSC, TSE, TSR, TSTE, TTA, TTB, TTW, TU, TVDH, TVI, TVO, TVT, UAC, UOBKH, UV, VCOM, VGI, VRANDA, WAVE, WGE, WHA, WHAUP, WICE, WIJK, WIN, WINNER, XPG



บริษัทที่ได้:แบบ AGM Checklist 90-99 ได้

AAV, ABICO, ACAP, ACE, ACG, ADD, AH, AI, AIT, AJA, ALLA, ALPHAX, ALUCON, AMC, AMR, APP, AQ, AQUA, ARIN, AS, ASIA, ASIMAR, ASN, ASW, ATP30, AYUD, B, B52, BA, BAM, BCPG, BDMS, BGT, BH, BJC, BLISS, BOL, BR, BRI, BROCK, BROOK, BSBM, BSM, BTNC, BUI, BYD, CAZ, CBG, CCET, CEN, CGD, CHARAN, CHAYO, CHO, CHOTI, CI, CIVIL, CK, CM, CMC, CMO, CMR, COLOR, COMAN, CRD, CSC, CSR, CTW, CWT, D, DCC, DIMET, DPAINT, DUSIT, DV8, EASON, EE, EFORL, EP, EPG, ERW, ESTAR, ETE, EVER, FMT, FORTH, FPI, FPT, FSMART, FTE, GCAP, GENCO, GIFT, GLOCON, GPI, GREEN, GTB, HEMP, HTC, HUMAN, HYDRO, ICN, IFS, IHL, IIG, INET, INGRS, INOX, INSURE, IP, IRC, IRCP, ITD, JAS, JCK, JCKH, JUBILE, K, KASET, KBS, KCAR, KDH, KGI, KIAT, KISS, KKC, KTIS, KUMWEL, KUN, KWC, KWM, LALIN, LEE, LEO, LH, LHK, LPH, LPN, LRH, LST, M, MACO, MAJOR, MBAX, MC, MCS, MEGA, MENA, META, MFC, MGT, MICRO, MINT, MODERN, MSC, MUD, NATION, NBC, NCAP, NDR, NER, NEWS, NEX, NFC, NOVA, NSL, NUSA, OSP, PACO, PAF, PATO, PDJ, PEACE, PICO, PK, PLANET, PLE, PMTA, POST, PPM, PRAPAT, PRIME, PRINC, PRO, PROEN, PSTC, PTC, PTTEP, QLT, RBF, RCL, RICHY, RJH, RP, RPC, RPH, RSP, RT, RWI, S, S11, SA, SAK, SALEE, SAMART, SAMTEL, SAUCE, SC, SCB, SCI, SDC, SE, SEAFCO, SECURE, SENAJ, SFLEX, SICT, SK, SKE, SKN, SKY, SLP, SMART, SMD, SMK, SMT, SNNP, SO, SOLAR, SORKON, SPA, SPACK, SQ, SR, SSF, SSP, SST, STA, STARK, STC, STECH, STGT, STOWER, STPI, SUC, SVI, SVOA, SWC, SYNEX, TAKUNI, TASCOS, TEAM, TFI, TFMAMA, TGH, THANA, THE, THIP, THRE, TIDLOR, TIGER, TIPCO, TITLE, TKC, TM, TMD, TMI, TMT, TNR, TOG, TOPP, TPA, TPAC, TPCH, TPLAS, TPP, TPS, TQR, TRITN, TRT, TRUE, TSI, TTCL, TTI, TWP, TWPC, TYCN, UBE, UBIS, UEC, UMI, UP, UPA, UPF, UPOIC, UREKA, UTP, VARO, VIH, VL, VNG, VPO, W, WACOAL, WFX, WINMED, WORK, WP, WPH, XO, YUASA, ZEN, ZIGA



บริษัทที่ได้:แบบ AGM Checklist 80 - 89 ได้

3K-BAT, A, AEONTS, AFC, ALL, ASIAN, AU, BE8, BEC, BIOTEC, BLAND, BM, CPH, CPT, DHOUSE, DITTO, DOD, FANCY, GL, GRAND, GSC, HL, IFEC, JCT, KAMART, KC, KCM, KYE, MANRIN, M-CHAI, MDX, MITSIB, NV, PERM, PF, PIN, PRECHA, PRIN, PROUD, PSG, PTL, ROH, ROJNA, SABUY, SFT, SGP, SIMAT, SLM, SMIT, SPG, SRICHA, SSS, STHAI, TCCC, TCJ, TGPRO, TH, THMUI, TNPC, TPIPL, TPIPP, TRV, TSTH, TTT, UMS, UNIQ, UVAN, VIBHA, YGG

ที่มา : สมาคมส่งเสริมผู้ลงทุนไทย (ข้อมูล ณ วันที่ 09/08/65)

หมายเหตุ : ข้อมูล AGM ประจำปี 2565 จากสมาคมส่งเสริมผู้ลงทุนไทย

รายงานฉบับนี้จัดทำในนามของบริษัทหลักทรัพย์ ไอรา จำกัด (มหาชน) ("ไอรา") เพื่อเป็นข้อมูลให้กับลูกค้าของไอราเท่านั้น มิได้เป็นการชี้นำหรือเสนอแนะหรือเชิญชวนเพื่อการซื้อหรือขายหลักทรัพย์ใดๆ ผู้อ่านควรตัดสินใจซื้อหรือขายหลักทรัพย์โดยใช้วิจารณญาณของตนเอง ไอรา รวมถึงพนักงานของบริษัท ปรารถนาความรับผิดชอบในความเสี่ยงที่เกิดขึ้นจากการใช้ข้อมูลในรายงานนี้ ไม่ว่าจะทางตรงหรือทางอ้อม ทั้งหมดหรือบางส่วน และไม่ถือเป็นการรับประกันความถูกต้องสมบูรณ์และเชื่อถือได้ของข้อมูลในรายงานนี้ ไอรา และ/หรือ กรรมการบริษัท, พนักงานที่เกี่ยวข้อง อาจมีความสัมพันธ์กับ/หรืออาจให้บริการทางด้านวิชาชีพอื่นแก่ และ/หรือ บริหารทางการเงินอื่นๆ กับบริษัทที่กล่าวถึงในรายงานฉบับนี้ ไอราขอสงวนสิทธิ์ในการเปลี่ยนแปลงความคิดเห็น หรือข้อมูลโดยไม่ต้องแจ้งล่วงหน้า เอกสารฉบับนี้ขึ้นอยู่กับไอราเท่านั้น มิได้จัดทำขึ้นสำหรับการลงตีพิมพ์ในหนังสือพิมพ์ หรือสื่ออื่นๆ แต่อย่างใด