

# รอบด้านตลาดหุ้น

17 เมษายน 2566

## What's in store ?



### ภาพตลาดและแนวโน้ม โดยคุณวิกิจ ธีรวรรณรัตน์

วันนี้คาดดัชนี Sideways up และคาดการณ์สัปดาห์นี้ผันผวนในกรอบ 1,585 ถึง 1,615 จุด เรายังคงคำแนะนำเลือกหุ้น ชื้อถือ และ ชื้อเมื่ออ่อนตัว...ตามกลุ่มที่หมุนไปซื้อเริ่มการ ลงทุน ณ.ปัจจุบัน เช่น ภาวะเศรษฐกิจโลกไม่เป็นใจให้ขายคอกเบียร์ไปได้ไกลกว่านี้ (คอกเบียร์ปลายทางขาขึ้น) โดยกลุ่ม เต้นตามธีมนี้คาดได้แก่ ลิซซิ่ง ค้าปลีก โรงไฟฟ้า เป็นต้น [\(อ่านต่อหน้า 2\)](#)

### หุ้นแนะนำวันนี้

AP แนวโน้มคอกเบียร์ปลายทางขาขึ้น กลับมาหนุนวัฏจักรหุ้นอสังหาริมทรัพย์



### วิเคราะห์ทางเทคนิค โดยคุณธนรัตน์ อิศรกุล

#### แผนซื้อสวน! Contrarian strategy

[\(อ่านต่อหน้า 7\)](#)



### รายงานวันนี้ โดยนักวิเคราะห์ทางด้านการเงิน

- **Thai Market Strategy** – คาดการณ์กำไร 1Q23 ลดลง YoY แต่เพิ่มขึ้นก้าวกระโดด QoQ หนุนโดยธุรกิจในประเทศที่กลับมาดำเนินงานตามปกติ, การท่องเที่ยวที่ฟื้นตัว ดี และไม่มีผลขาดทุนจากสินค้าคงคลัง กลุ่มที่คาดว่าจะเติบโตเด่น ได้แก่ กลุ่มสื่อ, อิเล็กทรอนิกส์, ยานยนต์, อสังหาริมทรัพย์ (ดูรายชื่อหุ้นกำไรโดดเด่นในรายงานฉบับเต็ม)
- **โสม โปรดัคส์ เซ็นเตอร์: HMPRO (ถือ)** – แม้มาตรการกระตุ้นเศรษฐกิจและอุปสงค์ ที่ฟื้นตัวจะหนุน SSSG แต่ต้นทุนสำหรับการเปิดสาขาใหม่ และค่าไฟที่สูงขึ้นจะ กดดันการเติบโตของกำไร เราจึงปรับลดคำแนะนำจากซื้อ เป็น ถือ



### ปฏิทินหุ้น

- การจ่ายปันผลระหว่างกาล
- การจ่าย Warrants
- การเพิ่มทุน



### Market Statistics Daily

- รายงานการเปลี่ยนแปลงการถือหลักทรัพย์
- Short Sell
- Warrants



### สรุปผลตอบแทนหลักทรัพย์

- **Tactical Port** โดยคุณวิกิจ ธีรวรรณรัตน์
- **Model Port** โดยคุณปรเมศ ทองบัว
- **Technical Port** โดยคุณธนรัตน์ อิศรกุล
- **Quantitative Port** โดยคุณชาญณรงค์ มีชัยเจริญยิ่ง

### สรุปภาวะตลาด 12 เมษายน 2566

ดัชนีตลาดหลักทรัพย์ไทย	เปลี่ยนแปลง	% การเปลี่ยนแปลง 1 วัน	% การเปลี่ยนแปลง YTD
1,592.67	-4.43	-0.28%	-4.65%
มูลค่าการซื้อขาย (ล้านบาท)		44,756.11	

### ยอดการซื้อขาย (ล้านบาท)

	ซื้อ	ขาย	สุทธิ
Institution	2,728.2	2,391.1	337.08
Proprietary Trading	3,784.2	2,599.8	1,184.45
Foreign	26,286.8	28,311.0	-2,024.21
Retail	11,956.9	11,454.2	502.68
	6%	5%	
	8%	6%	
	59%	63%	
	27%	26%	

### 5 อันดับหลักทรัพย์ที่มียอดซื้อขายสูงสุด

หลักทรัพย์	ราคาปิด	เปลี่ยนแปลง (บาท)	ยอดซื้อขาย (ล้านบาท)
KBANK	136.00	1.00	2,830
PTTEP	162.00	2.50	2,250
SCB	105.50	-0.50	2,490
BDMS	29.50	-1.00	1,980
BANPU	9.95	-0.05	1,800

### การเคลื่อนไหวของดัชนีรายกลุ่ม



กลุ่ม	ปิด	% เปลี่ยนแปลง
Finance&Sec.	4,177.08	0.33
Auto	507.32	0.31
Energy	23,083.20	0.25
Property	263.71	-0.02
Bank	379.35	-0.19
Media	42.38	-0.24
<b>SET</b>	<b>1,592.67</b>	<b>-0.28</b>
Food	11,632.60	-0.38
ICT	164.84	-0.51
Commerce	36,714.39	-0.63
Petro	898.33	-0.71
Packaging	4,483.09	-0.73
Electronics	11,566.28	-1.47

### ดัชนีต่างประเทศ



	ปิด	% การเปลี่ยนแปลง 1 วัน	YTD
DJIA	33,886.47	-0.42	-7.92
NASDAQ	12,123.47	-0.35	-22.40
FTSE	7,871.91	0.36	4.89
NIKKEI	28,493.47	1.20	-2.76
HSKI	20,438.81	0.46	-12.24
PCOMP (PH)	6,481.91	0.51	-8.59
JCI (IN)	6,818.57	0.49	1.84
FBKMLCI (MY)	1,435.13	0.06	-6.92
FSSTI (SP)	3,302.66	0.25	3.82
Dubai (\$bbi)	87.06	-1.63	13.66
THB/USD	34.30	0.91	3.12
MLR (BBL)%	6.65		
BOT 1DRP%	1.75		
CPI (Mar)%	2.83		

## ภาพตลาดและแนวโน้ม

### Market wrap & Outlook

-  **พุธที่แล้วดัชนีฯ** ออกข้าง หลังทดสอบบริเวณ 1,600 จุด และยังไม่ผ่าน เป็นไปตามที่เราคาดการณ์ไว้ในรายงานกลยุทธ์ประจำสัปดาห์ ส่วนหุ้นบวกเมื่อวาน ได้แก่ KBANK PTTEP MTC TISCO BLA BVG KLINIQ KGEN หุ้นลบ BDMS COM7 CBG DELTA ฯลฯ
-  **วันที่คาดว่าจะดัชนีฯ Sideways up** และคาดการณ์สัปดาห์นี้ผันผวนในกรอบ 1,585 ถึง 1,615 จุด เรายังคงคำแนะนำเลือกหุ้น ชื้อถือ และ ซื้อเมื่ออ่อนตัว...ตามกลุ่มที่หมุนไปอิงธีมการลงทุน ณ.ปัจจุบัน เช่น ภาวะเศรษฐกิจโลกไม่แน่ใจให้ขยับดอกเบี้ยไปได้ไกลกว่านี้ (ดอกเบี้ยปลายทางขาขึ้น) โดยกลุ่ม เต้นตามธีมนี้คาดได้แก่ ลิซิ่ง ค่าปลีก โรงไฟฟ้า เป็นต้น

### What to watch

-  **สหรัฐฯ** เปิดเผยดัชนี PPI ปรับตัวขึ้น 5.0% y-y ในเดือนมี.ค. ต่ำกว่าตัวเลขคาดการณ์ของนักวิเคราะห์ที่ระดับ 5.1% และชะลอตัวจากระดับ 6.0% ในเดือนพ.พ. นักวิเคราะห์จาก JPMorgan Private Bank คาดการณ์ชะลอตัวของดัชนี PPI และดัชนี CPI ในเดือนมี.ค. ประกอบกับตัวเลขผู้ยื่นขอสวัสดิการว่างงานที่เพิ่มขึ้นสูงกว่าคาดนั้น สะท้อนให้เห็นว่าภาวะเงินเฟ้อและตลาดแรงงานของสหรัฐฯเริ่มคลายความร้อนแรง ซึ่งอาจเป็นปัจจัยที่จะทำให้เฟดใกล้ยุติวงจรปรับขึ้นอัตราดอกเบี้ย
- รายงาน FedWatch Tool ของ CME Group บ่งชี้ว่า หลังสหรัฐฯเปิดเผยข้อมูลล่าสุดด้านแรงงานและเงินเฟ้อ นักลงทุนคาดการณ์ว่ามีโอกาส 1 ใน 3 ที่เฟดจะระงับการปรับขึ้นอัตราดอกเบี้ยในการประชุมวันที่ 2-3 พ.ค. โดยบางส่วนคาดว่าเฟดจะตรึงอัตราดอกเบี้ยไว้ที่ระดับ 4.75% - 5.00%
-  **กลุ่มอสังหา:** นายหน้าจีนเหมาซื้อคอนโดยกติก พัทยา-ภูเก็ต-กทม.-รามอินทราสุดฮอต 'ออร์จิน-พฤษภา-ไซมิส' โกยยอดสนั่น จีนเปิดประเทศ ดันตลาดคอนโดคึก เอเยนต์แห่ซื้อปหมายกติก ยกพลอริโครงการอริจินพัทยา-ภูเก็ต ด้าน 'พฤษภา' กวาดยอด 'แซปเตอร์วัน ออล รามอินทรา' สนั่น 200 ห้อง 'ไซมิส' ไม่น้อยหน้าโกย 'เพนต์เฮาส์หรู' กลางกรุง 500 ล้าน REIC ซึ่ครึ่งปีหลังทะลักอีกเพียบ

### หุ้นแนะนำวันนี้

-  **AP** แนวโน้มดอกเบี้ยปลายทางขาขึ้น กลับมาหนุนวัฏจักรหุ้นอสังหารอบใหม่

## ตัวเลขเศรษฐกิจ

		Previous	Consensus
MON	Indonesia Exports	4.5% y-y	-13.5% y-y
TUE	US Housing starts	1450k	1405k
	Germany ZEW Exp.	13	14

	China Industrial production	2.4% y-y	4.7% y-y
	China Retail sales	3.5% y-y	8% y-y
	China GDP 1Q	2.9% y-y	3.9% y-y
	Indonesia 7D RRR	5.75%	5.75%
<b>WED</b>	US Beige book		
	EU HICP	8.5% y-y	NA
	Malaysia Exports	9.8% y-y	-3.6% y-y
<b>THU</b>	US Existing home sales	14.5% m-m	-1.8% m-m
	Japan Exports	6.5% y-y	2.4% y-y
	Malaysia CPI	3.7% y-y	3.6% y-y
<b>FRI</b>	US S&P PMI Mfg.	49.2	49.2
	EU PMI Comp	53.7	53
	Japan PMI Mfg.	49.2	NA
	S.Korea Exports	-17.4% y-y	-10.5% y-y
	Hong Kong CPI	1.7% y-y	1.8% y-y

วิกิจ ภิรวรรณรัตน์ Tel. (662) 618-1336

นักวิเคราะห์การลงทุนปัจจัยพื้นฐานด้านตลาดทุน/ปัจจัยทางเทคนิค

นภนต์ ใจแสน นักวิเคราะห์การลงทุนปัจจัยพื้นฐานด้านตลาดทุน

ภูวคณ ภูสอดเงิน, AISA นักวิเคราะห์การลงทุนปัจจัยพื้นฐานด้านตลาดทุน

### สรุปผลตอบแทนหลักทรัพย์ที่แนะนำรายวัน

ชื่อหุ้น	วันที่เริ่มแนะนำ	ราคาเปิด ณ วันที่เริ่มแนะนำ	ราคาสูงสุดนับจากวันที่แนะนำ	ราคาปิดล่าสุด (เมื่อวาน)	%เปลี่ยนแปลงล่าสุด	คำแนะนำ
BMSCITH	03/01/2023	11.57	11.69	11.06	-4.41%	
BMSCG	03/01/2023	11.19	11.63	10.76	-3.84%	
OTO	03/01/2023	13.70	20.40	16.80	22.63%	ถือ
INTUCH	13/02/2023	74.50	75.75	74.50	0.00%	ถือ
BBL	15/02/2023	165.00	166.50	157.00	-4.85%	ถือ
KTB	22/02/2023	17.50	17.50	17.20	-1.71%	ถือ
PTG	23/02/2023	14.30	14.50	13.30	-6.99%	ถือ
OR	23/02/2023	22.90	22.90	21.40	-6.55%	ถือ

MENA	09/03/2023	2.38	2.74	2.44	2.52%	ถือ
AAV	17/03/2023	2.70	2.88	2.76	2.22%	ถือ
BGRIM	21/03/2023	40.00	41.25	40.00	0.00%	ถือ
GULF	22/03/2023	53.00	53.75	54.00	1.89%	ถือ
EA	22/03/2023	76.25	77.75	77.00	0.98%	ถือ
COM7	24/03/2023	31.25	32.00	26.75	-14.40%	ถือ
TTB	29/03/2023	1.45	1.46	1.40	-3.45%	ถือ
SAWAD	03/04/2023	53.00	56.75	56.50	6.60%	ถือ
PJW	05/04/2023	4.52	4.76	4.70	3.98%	ถือ

Source: ASPEN

**Deletion:** 5 มค. BRR -12.72% AAV 0.0% SABUY -5.31% AOT 0.33% DTAC -1.08%

10 มค. THCOM +16.55%

16 มค. BH -1.39% SCGP -4.72%

18 มค. AWC -4.00% BBL +3.69% BJC +4.26% CRC -6.45% LH -3.02%

27 มค. KTC -4.20% JMT -13.85%

31 มค. ADVANC -0.51% MAKRO +3.73%

2 กพ. TISCO +2.26% BTS -3.43% TKS +6.20% TKC -1.78%

6 กพ. HANA +21.63% KCE +21.51% DELTA +13.10% AH +4.76% SAT +3.35% AP +2.61% PTTEP -4.09%

TTB 0.00%

14 กพ. RS +3.75% MEGA -5.31%

20 กพ. YGG -8.43% WHAUP -1.46% CHAYO 5.56% PJW -8.07% WHA -4.93% PLANB 8.14% HUMAN -6.35%

NETBAY -2.68% PTTEP -2.13% SPRC -1.75%

23 กพ. SPA -4.17%

7 มีค. ASAP -17.58% GULF -5.99% BH -0.93% BDMS -5.83%

31 มีค. AOT +4.80% AURA -1.64% CPN +4.17%

5 เม.ย. NEX -25.84% MAKRO -7.83% BJC -2.61% GLOBAL -4.74% CPALL -2.78%

## รายงานวันนี้

### Thai Market Strategy

กลยุทธ์การลงทุนเชิงปัจจัยพื้นฐาน

### Preview กำไร 1Q23 ลดลง YoY แต่เพิ่มขึ้น QoQ

เรารวบรวมคาดการณ์กำไร 1Q23 ของหุ้นที่เราให้คำแนะนำ คาดกำไรสุทธิจะลดลง 2% YoY แต่บวกแรง 58% QoQ จากไม่มี inventory loss มากเหมือนในไตรมาสที่แล้ว โดย Sector ที่คาดว่าจะเติบโต YoY ได้แก่ Media, Electronic, Automotive, Property และที่ turnaround YoY ได้แก่ Tourism, Transport แต่ Sector ที่คาดว่าจะชะลอแรงตัว YoY ได้แก่ ปีโตรเคมี (inventory loss), วัสดุก่อสร้าง, เกษตรฯ-อาหาร (ราคาเนื้อสัตว์ชะลอตัว และต้นทุนเพิ่ม), ขนส่งสินค้า (ค่าระวางเรือลดลง)

โดยสรุปรายหุ้น ที่คาดว่าจะกำไรโดดเด่นในแต่ละ Sector ได้แก่ PLANB SVI AH SIRI CPN CENTEL ERW BEM AOT BGRIM GPSC WHAUP BH BBL SAWAD KTC CPALL

**Fundamental View:** เรากำหนดเป้าหมาย SET index ปลายปี 2023 ที่ 1728

**HMPRO**

โฮม โปรดัคส์ เซ็นเตอร์

**คาดการณ์กำไร 1Q23 กำไรเติบโตกลาง ๆ**

เราคาดการณ์กำไรสุทธิ 1Q23 ที่ 1.56 ล้านบาท เพิ่มขึ้น 3% YoY (แต่ลดลง 5% QoQ ตามปัจจัยฤดูกาล) โดยคาดว่าปัจจัยหนุนมาจากอานิสงค์ข้อปดิมี่คืน และการฟื้นตัวของอุปสงค์ที่เกี่ยวข้องเนื่องจากการท่องเที่ยว ทำให้ SSSG จะอยู่ที่ 5% YoY สำหรับ HomePro อย่างไรก็ตามตามคาด GM จะทรงตัว YoY ราว 26% โดยแรงกดดันมาจากการเร่งเปิดสาขาใหม่ของ Mega Home และค่าไฟฟ้าขึ้น ส่วนคาดการณ์กำไรในภาพรวม 2023-25 เราปรับลดลงเล็กน้อย 3% 2% และ 4% ตามลำดับ โดยปรับลดความคาดหวังของ Margin ลง เพราะการขาย Mega Home ที่เร็ว (GM ต่ำกว่าเฉลี่ย) ภาพรวมปี 2023 คาดกำไรจะเติบโตเหลือเพียง 5% ก่อนที่จะเพิ่มเป็น 14% ในปี 2024 หลัง Mega Home ได้ Scale

**Fundamental View:** เรามองว่า Valuation น่าสนใจลดลง จึงปรับลดคำแนะนำจากซื้อ เป็น ถือ ราคาเป้าหมายใหม่ 16 บาท (เดิม 17 บาท)

	<b>หุ้นมีข่าว</b>
<b>DITTO</b>	ดิทีโต้ รับงานใหญ่ สวนสัตว์แห่งใหม่ (คลองหก) เฟสแรก มูลค่า 5,000 ล้านบาท เริ่มก่อสร้างเดือน พ.ค. นี้ รับรู้รายได้ทันที ล่าสุดจับมือ วงษ์สยาม และ ทีมคอนซัลติ้งฯ เดินหน้าลุยงานบริหารท่อส่งน้ำอีอีซี หลัง ฮีสทัวเตอร์ ยอมโอนท่อน้ำหนองปลาไหล-หนองค้อ และหนองค้อ-แหลมฉิมพอสองแล้ว ดำเนิน IFA ไฟเขียวดิทีโต้ซื้อหุ้น โสมมากา บุคลากรระบบคัดกรองผู้โดยสารขาเข้า-ขาออก 6 สนามบิน เตรียมขงผู้ถือหุ้น 28 เม.ย. นี้ (หนังสือพิมพ์ข่าวหุ้น)
<b>+</b>	
<b>Tourism related</b>	ททท.จับมือแพลตฟอร์ม บริการท่องเที่ยวออนไลน์ รุกดึงดูดนักท่องเที่ยวคุณภาพ ขยายฐานกลุ่มเดินทางด้วยตัวเอง "ทริปคอตคอมกรุป" ยักษ์ออนไลน์เบอร์ 1 จีน มันใจระยะยาวเทรนด์เปลี่ยน "จีน" ที่เที่ยวด้วยตัวเองมากขึ้น หนุนลบทัวร์ศูนย์เหรียญหายจากตลาด (หนังสือพิมพ์กรุงเทพธุรกิจ)
<b>+</b>	
<b>EV-related, Industrial Estate</b>	ผู้ว่าการการนิคมอุตสาหกรรมแห่งประเทศไทย (กนอ.) เปิดเผยว่า ได้ร่วมเดินทางไปโรดโชว์กับคณะกรรมการส่งเสริมการลงทุน (BOI) ชักจูงการลงทุนในประเทศไทย ณ สาธารณรัฐประชาชนจีน ซึ่งได้รับความสนใจจากผู้ผลิตยานยนต์ไฟฟ้า (EV) และผู้ผลิตชิ้นส่วนอิเล็กทรอนิกส์รายใหญ่ของจีนที่ต้องการขยายฐานการผลิตมายังไทย โดยขอรับทราบแนวทางการส่งเสริมการลงทุน และพื้นที่นิคมอุตสาหกรรมที่มีความพร้อม รวมถึงห่วงโซ่อุปทาน (Supply Chain) ในประเทศไทย และที่จะติดตามเข้ามาลงทุน (หนังสือพิมพ์ข่าวสด)
<b>+</b>	
<b>CHAYO</b>	CHAYO มอง TOR ใหม่เปิดประมูลในครั้งแรกปี 2566 สูงเจียด 1.1 แสนล้านบาท ล่าสุดคว้ามมาเติมพอร์ตได้แล้วกว่า 2.7 พันล้านบาท เหลือประกาศผลอีก

+

กว่า 3-4 หมื่นล้านบาท แยมยังมีดีลขาย NPA ในมืออีกมาก ด้านธุรกิจสินเชื่อดี คาดยอดปล่อยสินเชื่อใหม่ Q3/2566 สูงกว่า 70-80% ของเป้าหมาย (หนังสือพิมพ์ทันหุ้น)

TSE  
+

TSE โชว์กำลังการผลิตเพิ่ม 88 เมกะวัตต์ คาดเซ็น PPA เร็วๆ นี้ พร้อมเดินหน้าประมูลรอบ 2 ต่อ กว่า 250 เมกะวัตต์ คาดเห็นความชัดเจนเดือนพฤษภาคมนี้ ส่วนปีนี้คาดว่ารายได้ได้กว่า 1.6 พันล้านบาท ลุยลงทุนโครงการพลังงานใหม่ๆ ต่อเนื่อง เล็งคาร์บอนเครดิตต่อยอด (หนังสือพิมพ์ทันหุ้น)

SAPPE  
+

เซ็ปเป ส่งสัญญาณผลงานไตรมาส 1/66 ดีบโต ซูสินค้าแบรนด์ "MOGU MOGU" ยังเป็นเรือธงขับเคลื่อนตลาดต่างประเทศ ขณะที่แนวโน้มไตรมาส 2/66 ดีต่อเนื่องรับซัมเมอร์ยอดขายพุ่ง คงเป้ารายได้ปีนี้โต 25% เหตุยอดขายในประเทศ-ต่างประเทศพุ่ง (หนังสือพิมพ์ข่าวหุ้น)

## Trend Forecasting | 17 เมษายน 2566

SET Index ปิด 1,592.67 (-0.28%) มูลค่าการซื้อขาย 4.4 หมื่นล้านบาท

### แผนซื้อสวน! Contrarian strategy



SET Index รับ 1,588 จุด ต้าน 1,605 จุด

แนวโน้ม SET ลุ้นทะลุ 1,600 จุด



เล่าด้วยภาพ SET ลงต่ำแต่ตีกลับปิดสูง พยายามฝ่าด่านเส้น EMA 25 วัน หรือค่าเฉลี่ยรายเดือนที่ 1,600 จุด นอกจากนี้ยังเคลื่อนที่ตามตำแหน่งตัวเลข Fibonacci retracement 38.2% โมเมนตัม RSI ชน 50 พอดี! ทำให้แนวโน้มตลาดหลังผ่านวันหยุดสงกรานต์ มีลุ้นฟื้นตัวทะลุ 1,600 จุด ต้านถัดไปอยู่ที่ 1,625 (Fibo 61.8%) Note: สัปดาห์นี้ (17-21 เม.ษ.) หุ้นหลายตัวโดยเฉพาะกลุ่มธนาคารจะเริ่มขึ้นเครื่องหมาย XD บันผล แผนเทรดสำหรับนักลงทุนระยะกลางสั้น 2 เด้ง Dividend & capital gain (บันผลฟรี) หรือหากเล่นรอบขายก่อนแล้วรอรับกลับก็ไม่ว่ากัน! ส่วนโครงสร้างหุ้นกลุ่มธนาคารอยู่ในช่วงระยะฟื้นตัว มีโอกาสไปต่อกับ

Stocks focus: PTTEP , AOT "V-SHAPE recovery" มีอยู่ถือต่อ / BANPU หลุด low.....ต้องระวัง!

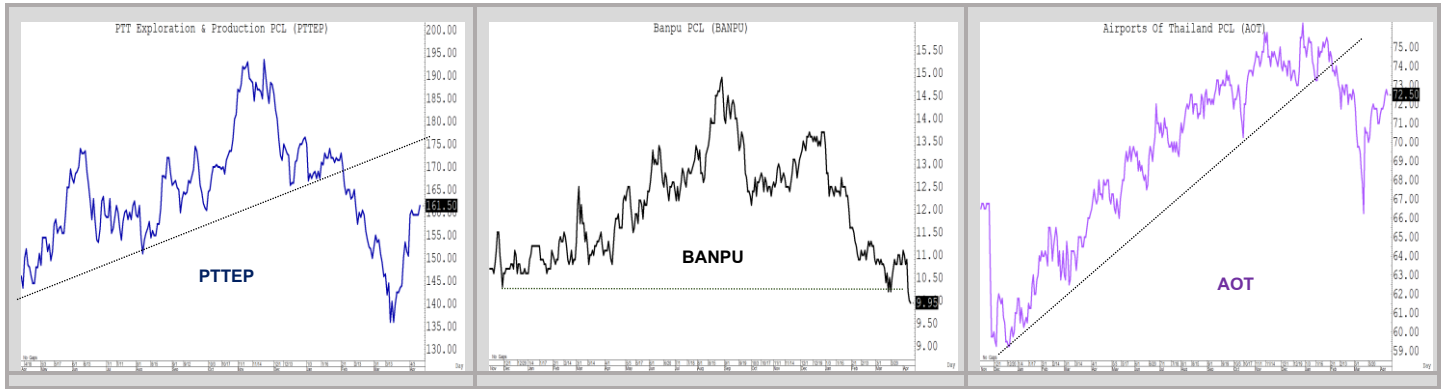

Technical follow up		
Stock	Recommend	Comment
BH	Hold 10 เม.ย.66	ทะลุต้านแรก 235 สำเร็จ... ลุ้นต้านถัดไป 240 และ run trend
BCH	Hold 10 เม.ย.66	มาแรงแรงโค้ง ผ่าน 21.5 ได้... ต้านถัดไป 22
CPN	Buy 11 เม.ย.66	จ่อทะลุ week high ขาขึ้นยังไม่จบ!
CPALL	Buy 12 เม.ย.66	ติดเส้น EMA 25 วัน 62.5 และรอซื้อเพิ่ม
AOT	Buy 12 เม.ย.66	ลุ้นทะลุ week high > 72.75 รอซื้อเพิ่มไม่ 2!
EA	Buy 12 เม.ย.66	EMA cross ปังซึ้งกลับตัว... ขาขึ้นเฟสแรก

รีวิว BH & BCH..... ประสบความสำเร็จ! สอนรัตน์ อิศรกุล นักวิเคราะห์การลงทุนปัจจัยพื้นฐานด้านหลักทรัพย์และปัจจัยทางเทคนิค  
T.Nanarut@bualuang.co.th +662-618-1334

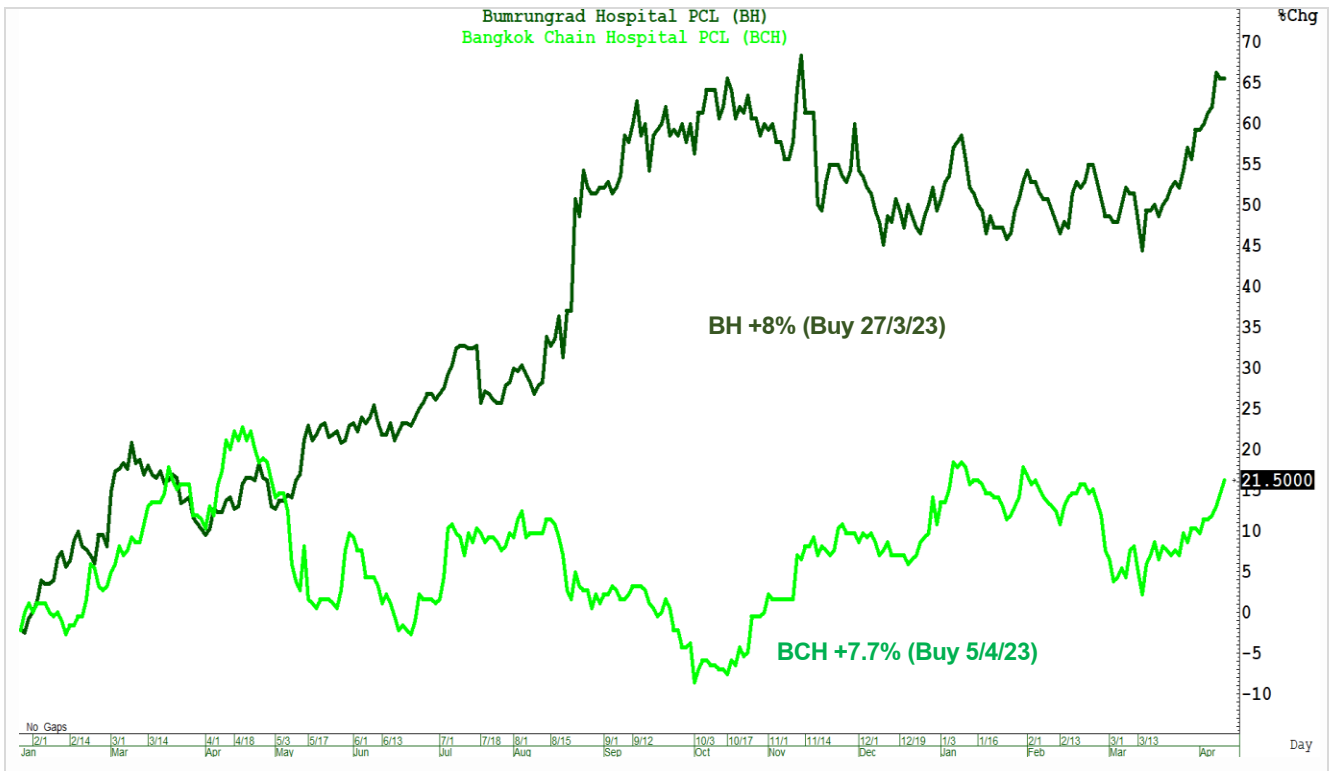

ราคาน้ำตาลทะลุ high!

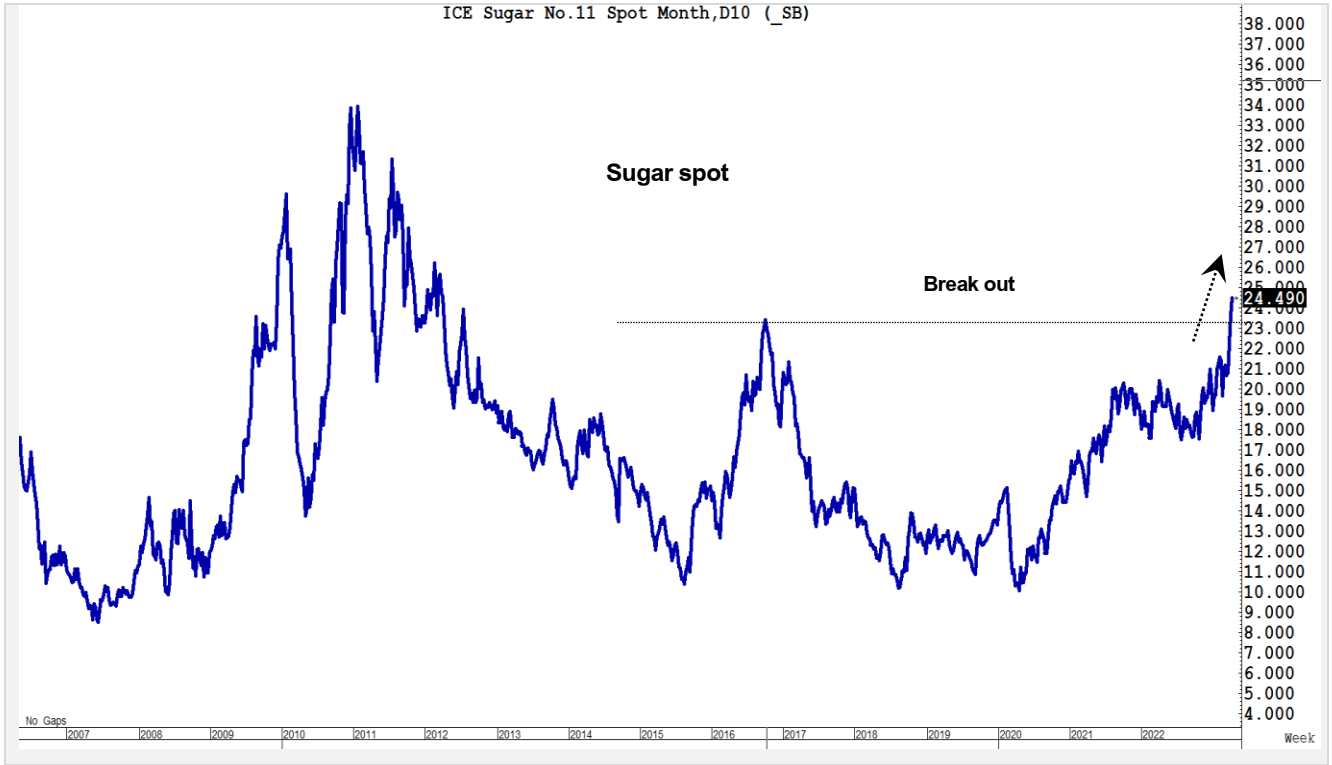

Track with Technical:

“คัดหุ้นกราฟสวย...ขาขึ้นกำลังมา”

แนะนำ “ซื้อเพิ่ม”

มุมมอง แผนแก้มเกส.....สำเร็จ!

แนวรับ 8.8

แนวต้าน 9.5 / 9.8

(Stop loss < 8.6)

คำแนะนำ

BEM จับตามาเมนต์ EMA cross & MACD > 0 ปังชั้สัญญาณกลับตัว ขาขึ้นรอบใหม่ กำลังจะมา! แผนซื้อเพิ่มโซนรับ 8.8 ด้าน 9.5 และ 9.8 เงื่อนไขปิดความเสี่ยงหากหลุด low ต่ำกว่าบริเวณ 8.6

Note: BEM แนะนำซื้อไม้แรกเมื่อ 7 เม.ษ.

BEM ( ทางด่วนและรถไฟฟ้ากรุงเทพ)

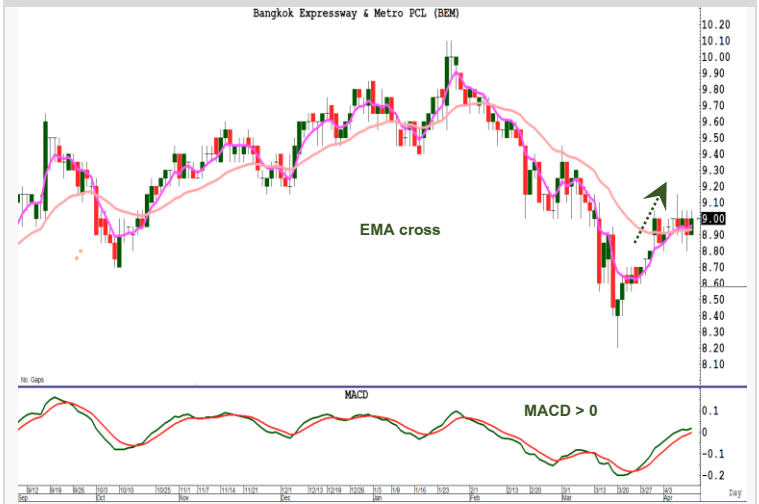

แนะนำ “ซื้อ”

มุมมอง Reversal.....จุดเปลี่ยนขาขึ้นรอบใหม่!

แนวรับ 55

แนวต้าน 60/62

(Stop loss < 53)

คำแนะนำ

SAWAD (ศรีสวัสดิ์ คอร์ปอเรชั่น)





**SAWAD** โครงสร้างกลับตัวขาขึ้น....มาแล้ว! Reversal pattern ล่าสุดทะลุ week high สำเร็จ! จ่อทะลุต้าน 58 โมเมนตัม RSI หนุนโครงสร้างความแข็งแกร่ง แผนเทรดแนะนำ โซนรับ 55 ต้าน 60 และ 62 เงื่อนไขปิดความเสี่ยงห้ามหลุด low ต่ำกว่าบริเวณ 53

**แนะนำ "ซื้อ"**

มุมมอง **Bullish divergence**

**แนวรับ 32**

**แนวต้าน 37 และ 40**

**(Stop loss < 30)**

**คำแนะนำ**

**DITTO** ส่งสัญญาณตัวอย่างไรก็ตามโครงสร้างหลัก เทรดขาลง แต่! จุดสังเกต ฐานราคาหุ้นไม่ทำจุดต่ำสุดใหม่ นอกจากนี้ RSI เติบโตปลายทางขาลง **Bullish divergence** คล้ายรูปแบบในอดีต แผนเทรดแนะนำทยอยซื้อโซนรับ 32 ต้าน 37 และ 40 เงื่อนไขปิดความเสี่ยงห้ามหลุด low ต่ำกว่าบริเวณ 30

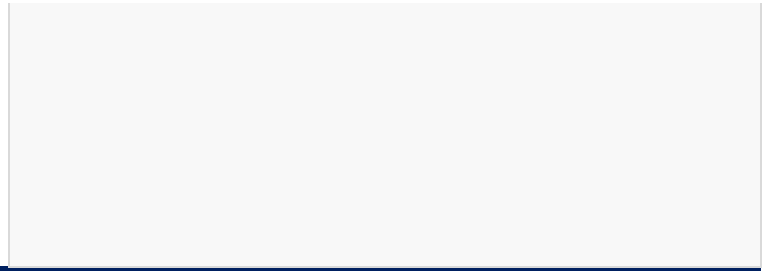

**DITTO( ดิทโต้)**

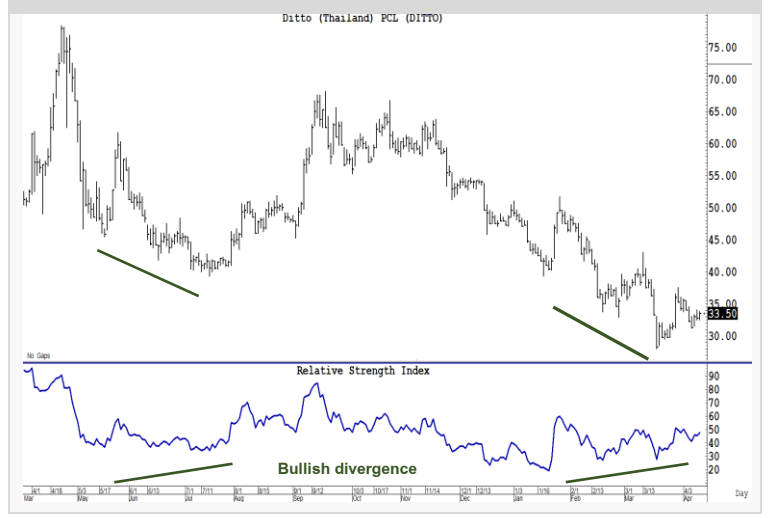

รายงานตัวเลขเศรษฐกิจสำคัญประจำสัปดาห์

**United States**
**Economic Releases**

Date	Event	Period	Survey	Actual	Prior	Revised	Relevance
17/04/2023	Empire Manufacturing	Apr	-18.0	--	-24.6	--	82.9457
17/04/2023	NAHB Housing Market Index	Apr	45.0	--	44.0	--	45
18/04/2023	Net Long-term TIC Flows	Feb	--	--	\$31.9b	--	71
18/04/2023	Total Net TIC Flows	Feb	--	--	\$183.1b	--	64.3411
18/04/2023	Building Permits	Mar	1450k	--	1524k	1550k	62.4031
18/04/2023	Building Permits MoM	Mar	-6.5%	--	13.8%	15.8%	29.4574
18/04/2023	Housing Starts	Mar	1400k	--	1450k	--	89.1473
18/04/2023	Housing Starts MoM	Mar	-3.5%	--	9.8%	--	31.7829
18/04/2023	New York Fed Services Business Activity	Apr	--	--	-10.1	--	1.55039
19/04/2023	MBA Mortgage Applications	14-Apr	--	--	5.3%	--	90.6977
20/04/2023	Federal Reserve Releases Beige Book						0
20/04/2023	Initial Jobless Claims	15-Apr	240k	--	239k	--	98.4496
20/04/2023	Continuing Claims	8-Apr	1825k	--	1810k	--	68.9147
20/04/2023	Philadelphia Fed Business Outlook	Apr	-19.7	--	-23.2	--	77.5194
20/04/2023	Existing Home Sales	Mar	4.50m	--	4.58m	--	86.0465
20/04/2023	Existing Home Sales MoM	Mar	-1.8%	--	14.5%	--	48.8372
20/04/2023	Leading Index	Mar	-0.7%	--	-0.3%	--	82.1705
21/04/2023	Bloomberg April United States Economic Survey						0
21/04/2023	S&P Global US Manufacturing PMI	Apr P	49.0	--	49.2	--	90
21/04/2023	S&P Global US Services PMI	Apr P	51.5	--	52.6	--	70
21/04/2023	S&P Global US Composite PMI	Apr P	51.2	--	52.3	--	70

**China**
**Economic Releases**

Date	Event	Period	Survey	Actual	Prior	Revised	Relevance
14/04/2023	FDI YTD YoY CNY	Mar	--	--	6.1%	--	4.08163
17/04/2023	1-Yr Medium-Term Lending Facility Rate	15-Apr	2.8%	--	2.8%	--	18.3673
17/04/2023	1-Yr Medium-Term Lending Facilities Volume	15-Apr	220.0b	--	481.0b	--	2.04082
18/04/2023	GDP YoY	1Q	3.9%	--	2.9%	--	95.9184
18/04/2023	GDP SA QoQ	1Q	2.1%	--	0.0%	--	53.0612
18/04/2023	GDP YTD YoY	1Q	3.8%	--	3.0%	--	63.2653
18/04/2023	Industrial Production YTD YoY	Mar	2.6%	--	2.4%	--	65.3061
18/04/2023	Industrial Production YoY	Mar	4.7%	--	--	--	87.7551
18/04/2023	Retail Sales YTD YoY	Mar	3.7%	--	3.5%	--	59.1837
18/04/2023	Retail Sales YoY	Mar	8.0%	--	--	--	83.6735
18/04/2023	Fixed Assets Ex Rural YTD YoY	Mar	5.8%	--	5.5%	--	61.2245
18/04/2023	Property Investment YTD YoY	Mar	-4.7%	--	-5.7%	--	24.4898
18/04/2023	Residential Property Sales YTD YoY	Mar	--	--	3.5%	--	0
18/04/2023	Surveyed Jobless Rate	Mar	5.5%	--	5.6%	--	20.4082
20/04/2023	Swift Global Payments CNY	Mar	--	--	2.19%	--	26.5306
20/04/2023	5-Year Loan Prime Rate	20-Apr	4.30%	--	4.30%	--	30.6122
20/04/2023	1-Year Loan Prime Rate	20-Apr	3.7%	--	3.65%	--	34.6939
21/04/2023	FX Net Settlement - Clients CNY	Mar	--	--	11.4b	--	22.449

**Japan**
**Economic Releases**

Date	Event	Period	Survey	Actual	Prior	Revised	Relevance
17/04/2023	Bloomberg April Japan Economic Survey						0
18/04/2023	Tokyo Condominiums for Sale YoY	Mar	--	--	-20.4%	--	50
19/04/2023	Capacity Utilization MoM	Feb	--	--	-5.5%	--	69.2045
19/04/2023	Industrial Production MoM	Feb F	--	--	4.5%	--	98.8636
19/04/2023	Industrial Production YoY	Feb F	--	--	-0.6%	--	70.4545
20/04/2023	Trade Balance	Mar	¥1294.8b	--	¥897.7b	¥898.1b	67.0455
20/04/2023	Foreign Buying Japan Stocks	14-Apr	--	--	¥2368.9b	--	51.1364
20/04/2023	Japan Buying Foreign Bonds	14-Apr	--	--	¥788.8b	--	55.6818
20/04/2023	Foreign Buying Japan Bonds	14-Apr	--	--	¥1311.1b	--	46.5909
20/04/2023	Japan Buying Foreign Stocks	14-Apr	--	--	¥28.2b	--	40.9091
20/04/2023	Trade Balance Adjusted	Mar	¥1776.7b	--	¥1190.7b	--	48.8636
20/04/2023	Exports YoY	Mar	2.5%	--	6.5%	--	45.4545
20/04/2023	Imports YoY	Mar	11.8%	--	8.3%	--	35.2273
20/04/2023	Tertiary Industry Index MoM	Feb	0.4%	--	0.9%	--	88.6364
20/04/2023	Machine Tool Orders YoY	Mar F	--	--	-15.2%	--	68.1818
21/04/2023	Natl CPI Ex Fresh Food, Energy YoY	Mar	3.6%	--	3.5%	--	11.3636
21/04/2023	Natl CPI Ex Fresh Food YoY	Mar	3.1%	--	3.1%	--	71.5909
21/04/2023	Natl CPI YoY	Mar	3.2%	--	3.3%	--	87.5
21/04/2023	Jibun Bank Japan PMI Composite	Apr P	--	--	52.9	--	70
21/04/2023	Jibun Bank Japan PMI Mfg	Apr P	--	--	49.2	--	90
21/04/2023	Jibun Bank Japan PMI Services	Apr P	--	--	55.0	--	70

**Thailand**
**Economic Releases**

Date	Event	Period	Survey	Actual	Prior	Revised	Relevance
18/04/2023	Car Sales	Mar	--	--	71551	--	34.6154
21/04/2023	Foreign Reserves	14-Apr	--	--	\$224.7b	--	80.7692
21/04/2023	Forward Contracts	14-Apr	--	--	\$27.8b	--	23.0769

Sources: Bloomberg

สรุปผลตอบแทนหลักทรัพย์ที่แนะนำ (สำหรับ Daily - ระยะเวลาลงทุน 1-3 เดือน โดยคุณวิกิจ ภิรวรรณรัตน์)

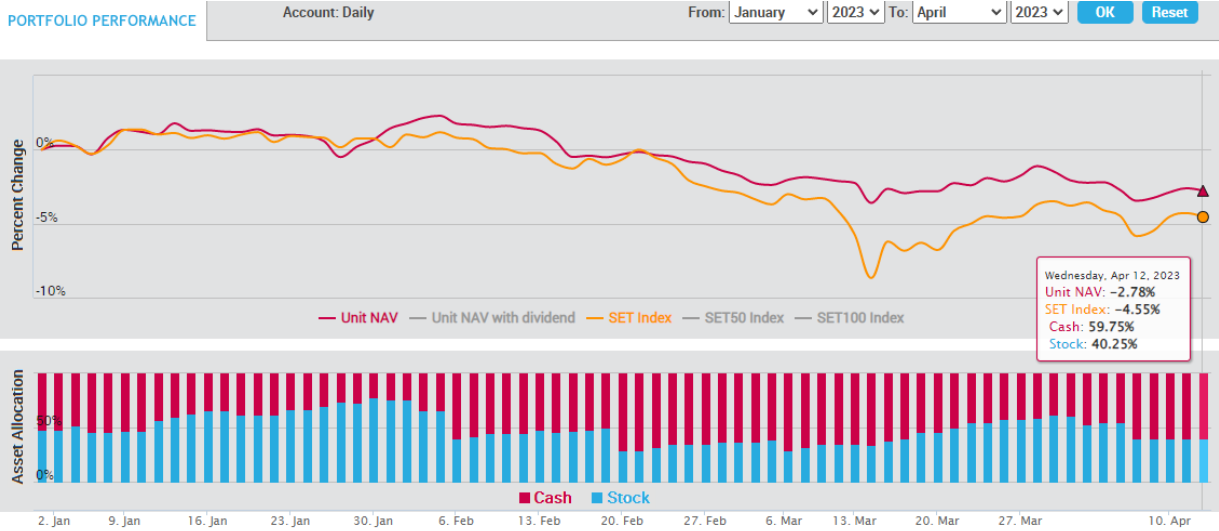

- เน้นการจับจังหวะ "Timing" ในการลงทุนหุ้น โดยพิจารณาจากปัจจัยแวดล้อมต่างๆ ที่ "กำลังจะ หรือ จะมี" อิทธิพลต่อราคาหุ้น
- สามารถเลือกหุ้นที่อยู่นอกเหนือจาก BLS Universe
- ผลตอบแทนวัดตาม "Direction" ของราคาหุ้นเป็นหลัก

สรุปผลตอบแทนหลักทรัพย์ที่แนะนำ (สำหรับ Model Port - ระยะเวลาลงทุน 3-6 เดือน โดยคุณเปรมศรี ทองบัว)

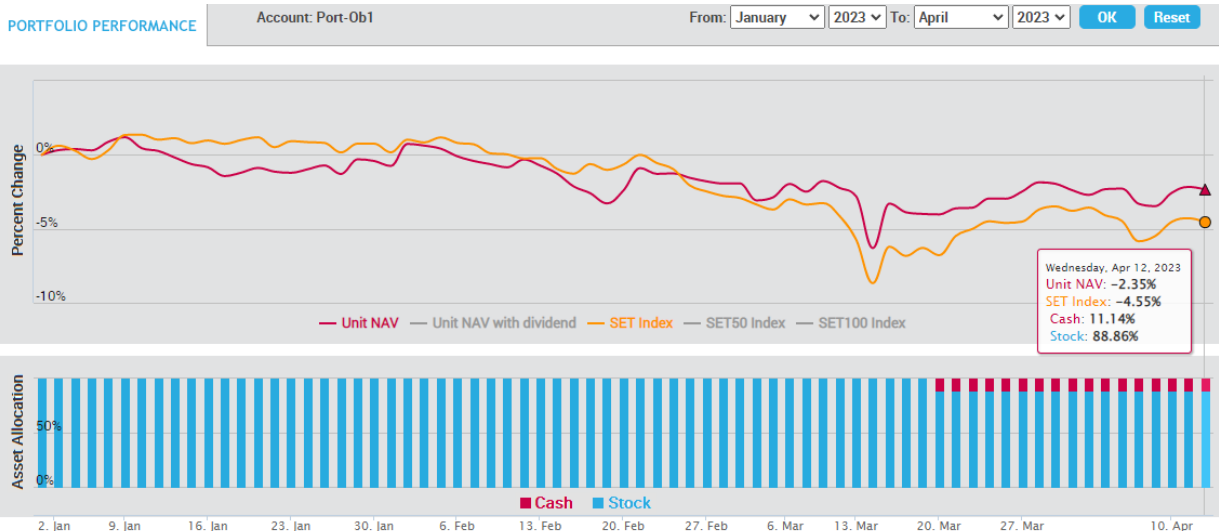

เน้นปัจจัยพื้นฐานเป็นหลัก โดยลงทุนเฉพาะหุ้นที่นักวิเคราะห์ของบล.บัวหลวงติดตามและมีการออกรายงาน และเลือกลงทุนหุ้น 100% ตลอดโดยมีจำนวน 10 ตัว และให้น้ำหนักของแต่ละหุ้นผันแปรตามขนาดของหุ้น

สรุปผลตอบแทนหลักทรัพย์ที่แนะนำ (สำหรับ Technical Port - ระยะเวลาลงทุน 1 เดือน โดยธนรัตน์ อิศรกุล)

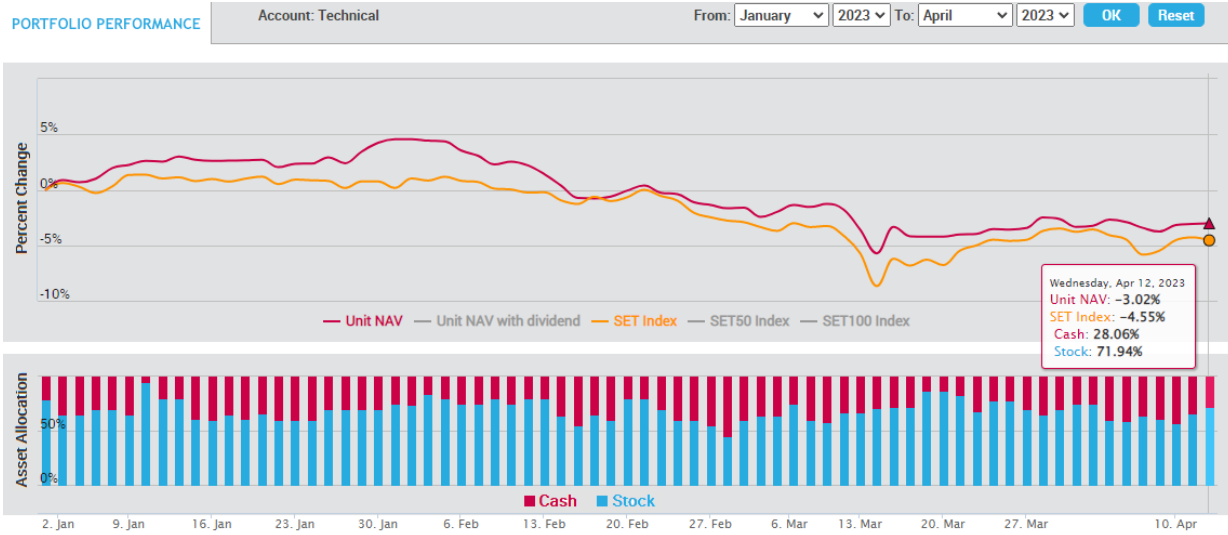

การวิเคราะห์ทางเทคนิค : เป็นการวิเคราะห์รูปแบบราคาและสถิติ ที่ศึกษาพฤติกรรมของราคาหุ้น หรือพฤติกรรมของตลาดในอดีตโดยใช้หลักสถิติ เพื่อนำมาใช้คาดการณ์พฤติกรรมการเคลื่อนไหวของราคาหุ้นในอนาคต วัตถุประสงค์เพื่อการคาดการณ์การเคลื่อนไหวราคาหุ้นในอนาคตและช่วยกำหนดจังหวะการลงทุนที่เหมาะสม

**ปฏิทินหุ้น**

Mon 17 Apr 23		Tue 18 Apr 23		Wed 19 Apr 23		Thu 20 Apr 23		Fri 21 Apr 23	
<b>XD</b> GC	0.15 Baht	<b>XD</b> TOG	0.43 Baht	<b>XD</b> FTE	0.06 Baht	<b>XD</b> NER	0.31 Baht	<b>XD</b> TISCO	7.75 Baht
<b>XD</b> S11	0.1 Baht	<b>XD</b> KGI	0.355 Baht	<b>XD</b> HMPRO	0.21 Baht	<b>XD</b> AIT	0.17 Baht	<b>XD</b> TISCO-P	7.75 Baht
<b>XD</b> SCB	5.19 Baht	<b>XD</b> KTC	1.15 Baht	<b>XD</b> STA	0.28 Baht	<b>XD</b> JR	0.09 Baht	<b>XD</b> BBL	3 Baht
<b>XD</b> TMT	0.15 Baht	<b>XD</b> TIPCO	0.7 Baht	<b>XD</b> STA	0.72 Baht	<b>XD</b> MAJOR	0.25 Baht	<b>XD</b> PSL	0.25 Baht
<b>XD</b> KBANK	3.5 Baht	<b>XD</b> KTB	0.682 Baht	<b>XD</b> STGT	0.25 Baht	<b>XD</b> THANA	0.07 Baht		
<b>XD</b> UKEM	0.015 Baht	<b>XD</b> KTB-P	0.8365 Baht	<b>XD</b> TIDLOR	8 : 1 Share				
		<b>XD</b> RS	10 : 1 Share	<b>XD</b> TIDLOR	0.292 Baht				
		<b>XD</b> RS	0.011111112 Baht	<b>XD</b> TPLAS	0.1 Baht				
		<b>XD</b> TCAP	1.9 Baht	<b>XD</b> YUASA	0.346 Baht				
		<b>XD</b> TCAP-P	1.9 Baht	<b>XD</b> PJW	0.05 Baht				
24 Apr 23		25 Apr 23		26 Apr 23		27 Apr 23		28 Apr 23	
<b>XD</b> CIMBT	0.0115 Baht	<b>XD</b> BGC	0.12 Baht	<b>XD</b> EASTW	0.09 Baht	<b>XD</b> AAI	0.2 Baht	<b>XD</b> PCSGH	0.2 Baht
<b>XD</b> CH	0.06 Baht	<b>XD</b> AEONTS	2.95 Baht	<b>XD</b> GUNKUL	0.06 Baht	<b>XD</b> AUCT	0.305 Baht	<b>XD</b> SO	0.2 Baht
		<b>XD</b> FPI	0.08 Baht	<b>XD</b> KCC	0.0212 Baht	<b>XD</b> HTECH	0.04 Baht	<b>XD</b> ALUCON	10 Baht
		<b>XD</b> III	0.4 Baht	<b>XD</b> SKR	0.08 Baht	<b>XD</b> QH	0.1 Baht	<b>XD</b> ASW	0.5226 Baht
		<b>XD</b> SMART	0.0365 Baht			<b>XD</b> JDF	0.02 Baht	<b>XD</b> AYUD	0.26 Baht
		<b>XD</b> UBA	0.0459 Baht			<b>XD</b> KKP	1.5 Baht	<b>XD</b> CEYE	0.15 Baht
		<b>XD</b> WFX	0.21 Baht			<b>XD</b> MAKRO	0.33 Baht	<b>XD</b> CHG	0.075 Baht
						<b>XD</b> MINT	0.25 Baht	<b>XD</b> DTCENT	0.002222222222 Baht
						<b>XD</b> MTC	0.95 Baht	<b>XD</b> DTCENT	25 : 1 Share
						<b>XD</b> NSL	0.3 Baht	<b>XD</b> IHL	0.1 Baht
						<b>XD</b> PDJ	0.1 Baht	<b>XD</b> MENA	0.03 Baht
						<b>XD</b> POLY	0.08 Baht	<b>XD</b> MFC	1.5 Baht
						<b>XD</b> RBF	0.1 Baht	<b>XD</b> NEW	4 Baht
						<b>XD</b> SAK	0.137 Baht	<b>XD</b> NRF	0.03 Baht
						<b>XD</b> SAMCO	0.1 Baht	<b>XD</b> PREB	0.5 Baht
						<b>XD</b> SFLEX	0.03 Baht	<b>XD</b> RSP	0.21 Baht
						<b>XD</b> SGC	0.11 Baht	<b>XD</b> TPBI	0.2 Baht
						<b>XD</b> SUN	0.1 Baht	<b>XD</b> DTCI	0.35 Baht
						<b>XD</b> TKC	0.4 Baht	<b>XD</b> SCG	0.05 Baht
						<b>XD</b> TM	0.05 Baht	<b>XD</b> TWPC	0.2158 Baht
						<b>XD</b> TPCH	0.183 Baht	<b>XR</b> CIG	2 : 1@0.5Baht
						<b>XD</b> WHAUP	0.1 Baht	<b>XW</b> CIG	6 : 1
						<b>XD</b> PDJ	10 : 1 Share	<b>XW</b> K	6 : 1
						<b>XD</b> PDJ	0.011111 Baht	<b>XW</b> PROS	2 : 1
						<b>XD</b> SRICHA	0.2 Baht	<b>XR</b> SKY	20 : 1@13Baht
						<b>XW</b> KKP	12 : 1	<b>XW</b> TMC	3 : 1@0.05Baht
						<b>XW</b> KKP	12 : 1		

Mon 1 May 23	Tue 2 May 23	Wed 3 May 23	Thu 4 May 23	Fri 5 May 23
	<b>XD</b> BIS	0.0825 Baht	<b>XD</b> YGG	0.067 Baht
	<b>XD</b> HTC	0.97 Baht	<b>XD</b> KISS	0.08 Baht
	<b>XD</b> MGT	0.08 Baht	<b>XD</b> OSP	0.45 Baht

Mon 8 May 23		Tue 9 May 23		Wed 10 May 23		Thu 11 May 23		Fri 12 May 23	
XD AURA	0.08 Baht	XD JUBILE	0.35 Baht	XD PB	1.14 Baht	XD AKR	0.045 Baht	XD BRR	0.2 Baht
XD KLINIQ	0.5 Baht	XD LEO	0.2 Baht	XD SMT	0.2 Baht	XD PG	0.2 Baht	XD BBL	0.2 Baht
XD ASIAN	0.4 Baht	XD TFMAMA	2.74 Baht	XD ALLA	0.07 Baht	XD SENA	0.078368 Baht	XD NNCL	0.05 Baht
XD CSS	0.05 Baht	XD AMR	0.05 Baht	XD ARROW	0.25 Baht	XD TMI	0.015 Baht	XR DOD	17.1 @ 4 Baht

จบด้านตลาดหุ้น 15





BUALUANG SECURITIES PUBLIC COMPANY LIMITED (BLS) is a subsidiary of BANGKOK BANK PUBLIC COMPANY LIMITED (BBL). This document is produced based upon sources believed to be reliable but their accuracy, completeness or correctness is not guaranteed. The statements or expressions of opinion herein were arrived at after due and careful consideration to use as information for investment. Expressions of opinion contained herein are subject to change without notice. This document is not, and should not be construed as, an offer or the solicitation of an offer to buy or sell any securities. The use of any information shall be at the sole discretion and risk of the user.

BUALUANG SECURITIES PUBLIC COMPANY LIMITED MAY BE IN RELATIONSHIP WITH THE SECURITIES IN THIS REPORT. "Opinions, projections and other information contained in this report are based upon sources believed to be accurate including the draft prospectus, but no responsibility is accepted for any loss occasioned by reliance placed upon the contents hereof. Bualuang Securities Public Company Limited may from time to time perform investment, advisory or other services for companies mentioned in this report, as well as dealing (as principal or otherwise) in, or otherwise being interested in, any securities mentioned herein, This report does not constitute a solicitation to buy or sell any securities". Investors should carefully read details in the prospectus before making investment decision.





BUALUANG SECURITIES PUBLIC COMPANY LIMITED MAY ACT AS MARKET MAKER AND ISSUER OF DWs, AND ISSUER OF STRUCTURED NOTES ON THESE SECURITIES. The company may prepare the research reports on those underlying securities. Investors should carefully read the details of the derivative warrants and structured notes in the prospectus before making investment decisions.

ADVANC	AMATA	AOT	BDMS	BH	CBG	CENTEL	CPALL	GLOBAL	GPSC	IRPC	KBANK	KCE	KTC	MINT
PTG	PTT	PTTEP	PTTGC	SCB	SPRC	TOP	WHA	ESSO	STA	BGRIM	GULF	MTC	AWC	CRC
CPF	CPN	HANA	HMPRO	IVL	OSP	SAWAD	BANPU	BCH	BTS	SCC	TISCO	TU	INTUCH	RATCH
VGI	SCGP	COM7	DOHOME	JMT	CHG	TTB	BAM	BCP	AP	KTB	KKP	OR	BEM	GUNKUL
EA	SPALI	RBF	STGT	JMART	BEC	BLA	KEX	RCL	SINGER	STARK	TIDLOR	FORTH	TIFH	AAV
DELTA	BCPG	SABUY	THG	CKP	TRUE	PSL	SIRI							

BUALUANG SECURITIES PUBLIC COMPANY LIMITED IS OR MAY BE AN UNDERWRITER/CO-UNDERWRITER/JOINT LEAD IN RESPECT OF THE INITIAL PUBLIC OFFERING (IPO) OF SECURITIES.

Financial Advisor	Lead underwriter/ Underwriter/ Co-underwriter
	MGC

**CG Rating**

Score Range	Score Range	Description
90 – 100		Excellent
80 – 89		Very Good
70 – 79		Good
60 – 69		Satisfactory
50 – 00359		Pass
Below 50	No logo given	N/A

**Thailand's Private Sector Collective Action Coalition Against Corruption programme (Thai CAC) under Thai Institute of Directors**

- companies that have **declared** their intention to join CAC, and
- companies **certified** by CAC.

## CORPORATE GOVERNANCE REPORT DISCLAIMER

This research report was prepared by Bualuang Securities Public Company Limited and refers to research prepared by Morgan Stanley. Morgan Stanley does not warrant or guarantee the accuracy or completeness of its research reports. Morgan Stanley reserves copyright and other proprietary rights in the material reproduced in this report. Morgan Stanley is under no obligation to inform Bualuang Securities or you if the views or information referred to or reproduced in this research report change.

### Corporate Governance Report disclaimer

The disclosure of the survey result of the Thai Institute of Directors Association (IOD) regarding corporate governance is made pursuant to the policy of the Office of the Securities and Exchange Commission. The IOD survey is based on the information of a company listed on the Stock Exchange of Thailand and the Market for Alternative Investment disclosed to the public and able to be accessed by a general public investor. The result, therefore, is from the perspective of a third party. It is not an evaluation of operation and is not based on inside information.

The survey result is as of the date appearing in the Corporate Governance Report of Thai Listed Companies. As a result, the survey result may be changed after that date. Bualuang Securities Public Company Limited neither confirms nor certifies the accuracy of such survey results.

“Disclaimer: The disclosure of the Anti-Corruption Progress Indicators of a listed company on the Stock Exchange of Thailand, which is assessed by the relevant institution as disclosed by the Office of the Securities and Exchange Commission, is made in order to comply with the policy and sustainable development plan for the listed companies. The relevant institution made this assessment based on the information received from the listed company, as stipulated in the form for the assessment of Anti-corruption which refers to the Annual Registration Statement (Form 56-1), Annual Report (Form 56-2), or other relevant documents or reports of such listed company. The assessment result is therefore made from the perspective of a third party. It is not an assessment of operation and is not based on any inside information. Since this assessment is only the assessment result as of the date appearing in the assessment result, it may be changed after that date or when there is any change to the relevant information. Nevertheless, Bualuang Securities Public Company Limited neither confirms, verifies, nor certifies the accuracy and completeness of the assessment result.”

## BUALUANG RESEARCH – RECOMMENDATION FRAMEWORK

### STOCK RECOMMENDATIONS

**BUY:** Expected positive total returns of 15% or more over the next 12 months.

**HOLD:** Expected total returns of between -15% and +15% over the next 12 months.

**SELL:** Expected negative total returns of 15% or more over the next 12 months.

**TRADING BUY:** Expected positive total returns of 15% or more over the next 3 months.

### SECTOR RECOMMENDATIONS

**OVERWEIGHT:** The industry, as defined by the analyst's coverage universe, is expected to outperform the relevant primary market index over the next 12 months.

**NEUTRAL:** The industry, as defined by the analyst's coverage universe, is expected to perform in line with the relevant primary market index over the next 12 months.

**UNDERWEIGHT:** The industry, as defined by the analyst's coverage universe, is expected to underperform the relevant primary market index over the next 12 months.

## IMPORTANT DISCLOSURES FOR U.S. PERSONS

This research report was prepared by Bualuang Securities Public Company Limited (“BLS”). BLS is not a registered broker-dealer in the United States and, therefore, is not subject to U.S. rules regarding the preparation of research reports and the independence of research analysts. This research report is provided for distribution to “major U.S. institutional investors” in reliance on the exemption from registration provided by Rule 15a-6 of the U.S. Securities Exchange Act of 1934, as amended (the “Exchange Act”).

Under no circumstances should any recipient of this research report effect any transaction to buy or sell securities or related financial instruments through BLS. Rosenblatt Securities Inc. accepts responsibility for the contents of this research report, subject to the terms set out below, to the extent that it is delivered to a U.S. person other than a major U.S. institutional investor.

The analyst whose name appears in this research report is not registered or qualified as a research analyst with the Financial Industry Regulatory Authority (“FINRA”) and may not be an associated person of Rosenblatt Securities Inc. and, therefore, may not be subject to applicable restrictions under FINRA Rules on communications with a subject company, public appearances and trading securities held by a research analyst account.

## Additional Disclosures

This research report is for distribution only under such circumstances as may be permitted by applicable law. This research report has no regard to the specific investment objectives, financial situation or particular needs of any specific recipient, even if sent only to a single recipient. This research report is not guaranteed to be a complete statement or summary of any securities, markets, reports or developments referred to in this research report. Neither BLS nor any of its directors, officers, employees or agents shall have any liability, however arising, for any error, inaccuracy or incompleteness of fact or opinion in this research report or lack of care in this research report’s preparation or publication, or any losses or damages which may arise from the use of this research report.

BLS may rely on information barriers, such as “Chinese Walls” to control the flow of information within the areas, units, divisions, groups, or affiliates of BLS.

Investing in any non-U.S. securities or related financial instruments (including ADRs) discussed in this research report may present certain risks. The securities of non-U.S. issuers may not be registered with, or be subject to the regulations of, the U.S. Securities and Exchange Commission. Information on such non-U.S. securities or related financial instruments may be limited. Foreign companies may not be subject to audit and reporting standards and regulatory requirements comparable to those in effect within the United States.

The value of any investment or income from any securities or related financial instruments discussed in this research report denominated in a currency other than U.S. dollars is subject to exchange rate fluctuations that may have a positive or adverse effect on the value of or income from such securities or related financial instruments.

Past performance is not necessarily a guide to future performance and no representation or warranty, express or implied, is made by BLS with respect to future performance. Income from investments may fluctuate. The price or value of the investments to which this research report relates, either directly or indirectly, may fall or rise against the interest of investors. Any recommendation or opinion contained in this research report may become outdated as a consequence of changes in the environment in which the issuer of the securities under analysis operates, in addition to changes in the estimates and forecasts, assumptions and valuation methodology used herein.

No part of the content of this research report may be copied, forwarded or duplicated in any form or by any means without the prior consent of BLS and BLS accepts no liability whatsoever for the actions of third parties in this respect.