

Investment Strategy

- **สรุปภาพรวมตลาด:**
- ในรอบสัปดาห์ที่ผ่านมา Nikkei225 ขึ้นนำตลาด +3.5% หลังประธาน BoJ ส่งสัญญาณคงนโยบายการเงินผ่อนคลายเป็นพิเศษ ขณะที่ตลาดหุ้นสหรัฐ เริ่มฤดูกาลประกาศรายได้หุ้น Dow Jones +1.2% ปรับตัวขึ้นรายสัปดาห์ต่อเนื่องนานที่สุดนับตั้งแต่ค.ศ. 22 ด้านดัชนี S&P500 และ Nasdaq ปิด +0.8% และ +0.3% ตามลำดับ
- สัปดาห์นี้ ถือเป็นสัปดาห์ของการประกาศรายได้บริษัท หลังกลุ่มแบงก์ใหญ่อย่าง JPMorgan Citi และ Well Fargo เผยรายได้เหนือความคาดหมายตลาด ช่วยคลายความกังวลในภาคการเงินลง ด้านนักวิเคราะห์ปรับประมาณการรายได้บริษัทใน S&P 500 ใน 1Q23 ลดลง 4.8% เทียบกับสัปดาห์ก่อนที่คาดว่าจะลดลง 5.2%
- โอกาสสุดท้ายของเจ้าหน้าที่เฟดในการแสดงความคิดเห็นก่อนถึงการประชุม FOMC ใน 2-3 พ.ค. นักลงทุนส่วนใหญ่คาดว่าเฟดจะยังคงขึ้นอัตราดอกเบี้ย 25 bps และจะมีการปรับลดดอกเบี้ยภายในสิ้นปี หลังคาดการณ์เศรษฐกิจเข้าสู่ภาวะถดถอยในช่วงครึ่งปีหลัง
- ตลาดหุ้นสหรัฐเมื่อวันศุกร์ที่ผ่านมา -0.42% โดยถูกกดดันหลังมีการคาดการณ์ว่าเฟดอาจจะปรับขึ้นอัตราดอกเบี้ยอีก 0.25% ในการประชุมเดือนพ.ค. จับตามลประกอบาร 1Q23 บริษัทรายใหญ่ของสหรัฐในสัปดาห์นี้ อย่าง โกลด์แมนแซกส์, มอร์แกน สแตนลีย์, แแบงก์ ออฟ อเมริกา, เน็ตฟลิกซ์, พรอกเตอร์ แอนด์ แกมเบิล, เทสลา ด้านตลาดหุ้นไทยในสัปดาห์ที่ผ่านมา มีแรงหนุนในกลุ่มแบงก์จากการเก็งกำไรผลประกอบการ 1Q23 รวมถึงการขึ้น XD จ่ายปันผลในสัปดาห์นี้ รวมถึงไฟแนนซ์และท่องเที่ยว วันนี้เรคาดว่าตลาดหุ้นไทยยังแกว่งในกรอบ โดยคาดว่าจะมีแรงซื้อเก็งกำไรในกลุ่มพลังงาน หลังราคาน้ำมันปรับขึ้น รวมถึงกลุ่มธนาคารที่จะเริ่มทยอยประกาศผลประกอบการในสัปดาห์นี้ วันนี้แนะนำ **BBL PTTEP TOP WHA**

Fundamental Stock

- **CHG** : สำนักงานประกันสังคมอนุมัติปรับขึ้นอัตราเหมาจ่ายรายหัว 10% เป็น 1,808 บาท/คน มีผลวันที่ 1 พ.ค. 2023 เป็นต้นไปเราจึงปรับประมาณการกำไรสุทธิของ CHG ในปี FY23-25 ขึ้น 3-5% เนื่องจากมีผู้ประกันตนลงทะเบียนกับ CHG 520k คนในสิ้นปี 2022 อย่างไรก็ตาม เรายังแนะนำ "ขาย" โดยเชื่อว่าราคาของ CHG โกลด์เต็มมูลค่าแล้วที่ P/E 26x ในปี FY24 หรือประมาณ +0.5SD ของค่าเฉลี่ยห้าปี
- **CPF** : 12 เม.ย. CPF ยื่นคำขอจดทะเบียน CPFGS ในตลาดหลักทรัพย์ฯ และเปิดเสนอขายหุ้น โดยบริษัทจะเป็นผู้จัดจำหน่ายผลิตภัณฑ์เนื้อสัตว์และอาหารแปรรูป และผู้ส่งออกของ CPF แต่เพียงผู้เดียวในประเทศไทยโดยรายได้ของ CPFGS จะมีความผันผวนน้อยกว่าของ CPF โดยมี GPM ค่อนข้างคงที่ที่ 8.5-9.8% (เทียบกับ 12.8-18.2%) ของ CPF จึงสมควรซื้อขายที่ P/E สูงกว่าธุรกิจ Feed-Farm-Food ของ CPF อย่างไรก็ตาม เรายังคงแนะนำถือ CPF โดยมีราคาเป้าหมายที่ 23.3 บาทจากแนวโน้มกำไรที่อ่อนแอในฝั่งประมาณ 23F ท่ามกลางราคาเนื้อสัตว์ที่ลดลง
- **WHA**: มียอดขายที่ดินใหม่เพิ่มขึ้นเป็น 475 ไร่ใน 1Q23 เราจึงปรับเพิ่มประมาณการยอดขายที่ดินเป็น 1,750 ไร่และยอดโอนที่ดินเป็น 1,502 ไร่ในปี 2023 เราทำประมาณการกำไรปกติอยู่ที่ 490.4 ล้านบาท (-82.7% qoq, +57.4% yoy) ใน 1Q23 คงคำแนะนำ "ซื้อ" WHA และปรับราคาเป้าหมายขึ้นเป็น 5.05 บาท

CGS-CIMB : ตัวเลขทางเศรษฐกิจที่ควรติดตาม

- 17 เม.ย. : สหรัฐประกาศตัวเลข Empire Manufacturing เดือน เม.ย. จากเดือนก่อนหน้าที่ -24.6
- 18 เม.ย. : จีนประกาศตัวเลข Industrial Production YoY เดือน มี.ค.
- 18 เม.ย. : สหรัฐประกาศตัวเลข Building Permits เดือน มี.ค. จากเดือนก่อนหน้าที่ 1.524 ล้านยูนิต
- 18 เม.ย. : สหรัฐประกาศตัวเลข Housing Starts เดือน มี.ค. จากเดือนก่อนหน้าที่ 1.45 ล้านยูนิต
- 20 เม.ย. : สหรัฐประกาศตัวเลข Existing Home Sales เดือน มี.ค. จากเดือนก่อนหน้าที่ 4.58 ล้าน
- 23 เม.ย. : ไทยประกาศตัวเลข Customs Exports YoY เดือน มี.ค. จากเดือนก่อนหน้าที่ -4.7%

Market Summary

Market Data	Close	Chg	Chg (%)
SET Index	1,592.67	-4.43	-0.28%
High	1,598.27	1.17	0.07%
Low	1,580.71	-16.39	-1.03%
SET 50 Index	961.76	-3.75	-0.39%
SET 100 Index	2,152.81	-8.09	-0.37%
MAI Index	545.22	15.67	2.96%
Volume (m share)	11,542.30		
Value (Btmn)	44,756.11		
P/E (x)	19.08		
DOW JONES	33,886.47	-143.22	-0.42%
NASDAQ	12,123.47	-42.80	-0.35%
FTSE100	7,871.91	28.53	0.36%
JAPAN	28,493.47	336.50	1.20%
HONG KONG	20,438.81	94.33	0.46%
KOREA	2,571.49	9.83	0.38%
SINGAPORE	3,302.66	8.12	0.25%
MALAYSIA	1,435.13	0.91	0.06%
CHINA	3,338.15	19.79	0.60%
PHILIPPINES	6,481.91	33.04	0.51%
VIETNAM	1,052.89	-11.41	-1.07%
INDONESIA	6,818.57	32.98	0.49%
INDIA	60,431.00	0.00	0.00%
SET Daily Trading (THB m)	Buy	Sell	Net
Local Institutions	2,728.19	2,391.11	337.08
Proprietary Trading	3,784.24	2,599.79	1,184.45
Foreign Investors	26,286.81	28,311.02	-2,024.21
Local Individuals	11,956.88	11,454.20	502.68
Bond Trading - Net (THB m)	Short-term (TTM<1Y)	Long-term (TTM>1Y)	Total
Asset Mgmt. Companies	6,799.03	397.29	7,196.32
Domestic Companies	1,205.40	154.54	1,359.94
Foreign Companies	232.70	-1,243.45	-1,010.75
Total Trading Value	16,855.63	7,649.50	24,505.13
Fixed Income	Close	Chg	Chg (%)
U.S. Bond Yield - 10Y (%)	3.53	0.08	2.25%
Commodities			
WTI Crude (Nymex) (US\$/bbl)	82.52	0.36	0.44%
Brent Crude (US\$/bbl)	86.31	0.22	0.26%
Singapore GRM (US\$/bbl)	3.47	0.23	7.10%
Newcastle Coal Spot (US\$/ton)	188.00	-2.75	-1.44%
Gold Spot (Comex) (US\$/oz)	2002.20	-39.10	-1.92%
Baltic Dry Index	1435.00	-28.00	-1.91%
CURRENCY			
USD/THB	34.07	0.10	0.30%
USD/JPY	133.82	1.27	0.96%
EUR/USD	1.11	0.01	0.49%

Technical Pick

SET Index : SET Index ถูกขายที่แนวต้าน 1600 ถ้าทะลุผ่านขึ้นไปได้ จะมีแนวต้านถัดไปที่ 1618 และ 1630 เป็นจังหวะขายทำกำไร โดยมีแนวรับที่ 1585 ถ้าหลุดจะมีแนวรับถัดไปที่ 1570 เป็นจังหวะในการเข้าซื้อในหุ้นรายตัว

MOSHI

แนวรับ : 52.50 และ 52.00
แนวต้าน : 56.00 และ 58.00
STOP LOSS ถ้าราคาหุ้นปิดต่ำกว่า 50.00

CHASE

แนวรับ : 2.86 และ 2.80
แนวต้าน : 3.00 และ 3.10
STOP LOSS ถ้าราคาหุ้นปิดต่ำกว่า 2.74

Technical highlights

SET Index : แนวโน้มขึ้นทดสอบ 1618 และ 1630

ทิศทางตลาด : SET Index ปิดที่ 1,592.67 จุด ลดลง 4.43 จุด มูลค่าการซื้อขาย 44,756 ล้านบาท ตลาดหุ้นไทยเมื่อสัปดาห์ที่ผ่านมาฟื้นตัวเหนือแนวรับที่ 1570 กลับขึ้นไปทดสอบแนวต้านที่ 1600 ถ้าทะลุผ่านขึ้นไปได้ จะมีโอกาสปรับตัวเพิ่มขึ้นไปทดสอบแนวต้านที่ 1618 และ 1630

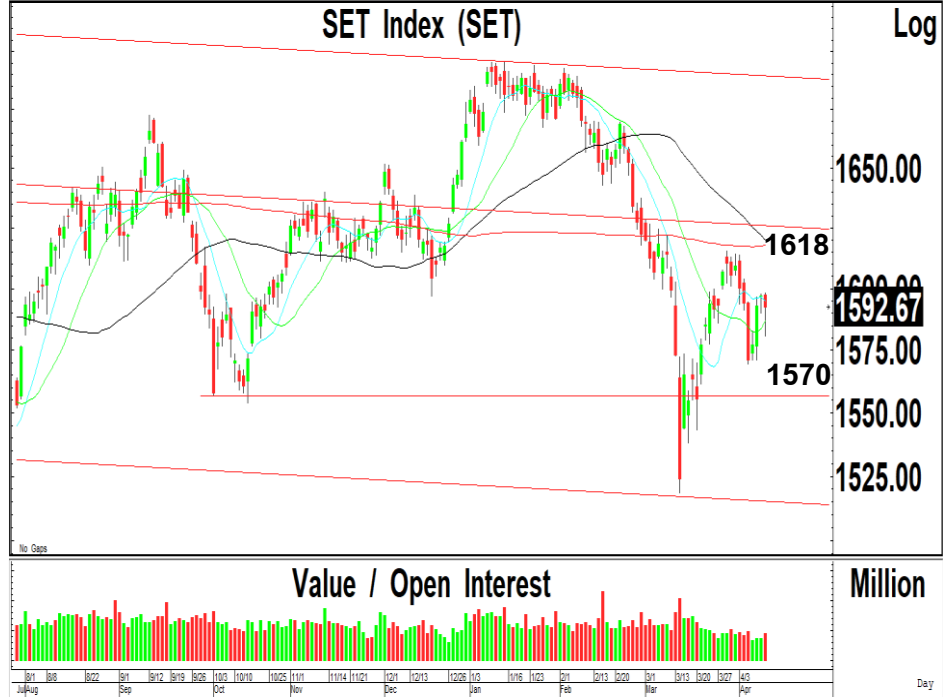

Daily: ปรับตัวลดลงจากแรงขายทำกำไรที่แนวต้าน 1600 หลังจากเพิ่มขึ้นเกิดสัญญาณฟื้นตัวทางเทคนิคเหนือแนวรับที่ 1570 กลับขึ้นไป โดยมีแนวต้านที่ 1600 ถ้าทะลุผ่านขึ้นไปได้ จะมีโอกาสปรับตัวเพิ่มขึ้นไปทดสอบแนวต้านถัดไปที่ 1618 และ 1630 แต่เนื่องจากมูลค่าการซื้อขายที่ค่อนข้างเบาบาง ถ้าถูกขายทำกำไรที่แนวต้าน 1600 ต่อเนื่อง จะมีแนวรับที่ 1585 ถ้าหลุดจะมีโอกาสปรับตัวลดลงไปทดสอบแนวรับถัดไปที่ 1570 แต่เราแนะนำให้ใช้เป็นจังหวะในการเข้าซื้อ

กลยุทธ์ : SET Index ถูกขายที่แนวต้าน 1600 ถ้าทะลุผ่านขึ้นไปได้ จะมีแนวต้านถัดไปที่ 1618 และ 1630 เป็นจังหวะขายทำกำไร โดยมีแนวรับที่ 1585 ถ้าหลุดจะมีแนวรับถัดไปที่ 1570 เป็นจังหวะในการเข้าซื้อในหุ้นรายตัว

Most Active Value:		แนวรับ	แนวต้าน
KBANK	แนวโน้มขึ้นทดสอบ 140 แนวรับ 135 และ 132	136 / 135	138 / 140
SCB	แนวโน้มขึ้นทดสอบ 108 และ 110 แนวรับ 105	105 / 103	108 / 110
PTTEP	ขายที่แนวต้าน 162 และ 165 แนวรับ 155 และ 150	155 / 150	162 / 165
BDMS	ซื้อที่แนวรับ 29.50 แนวต้าน 31.00 และ 32.00	29.50 / 29.00	31.00 / 32.00
BANPU	ซื้อที่แนวรับ 9.90-10.00 แนวต้าน 10.50 และ 10.80	9.90 / 9.80	10.30 / 10.50
AOT	แนวต้าน 73.00 ถ้าทะลุผ่านขึ้นไปได้ แนวต้านถัดไป 75.00 แนวรับ 71.00	72.00 / 71.00	73.00 / 75.00
PTT	แนวโน้มขึ้นทดสอบ 32.00 แนวรับ 30.00	31.00 / 30.50	32.50 / 33.00
KTB	แนวต้าน 17.30 และ 17.60 แนวรับ 17.00	17.00 / 16.90	17.30 / 17.60
DELTA	แนวต้าน 960-970 แนวรับ 920 และ 900	920 / 900	960 / 970
CPALL	แนวต้าน 62.50 ถ้าทะลุผ่านขึ้นไปได้แนวต้านถัดไป 65.00 แนวรับ 61.00	61.00 / 60.00	62.50 / 64.00

Moshi Moshi Retail Corporation (MOSHI TB; THB 52.50) – ชื้อ

- แนวรับ : 52.50 และ 52.00
- แนวต้าน : 56.00 และ 58.00
- ราคาหุ้นปรับตัวเพิ่มขึ้นเกิดสัญญาณฟื้นตัวทางเทคนิค พร้อมด้วยปริมาณการซื้อขายที่เพิ่มขึ้นต่อเนื่อง หลังจากปรับตัวลดลงไปทดสอบแนวรับของกรอบแนวโน้มขาขึ้น ทำให้แนวโน้มหลักยังมีโอกาสปรับตัวเพิ่มขึ้นต่อเนื่อง
- MACD ปรับตัวเพิ่มขึ้นเหนือเส้นค่าเฉลี่ยในแดนบวก เครื่องมือทางเทคนิคชี้วัดแนวโน้มขึ้นเคลื่อนไหวเหนือแนวโน้มลง RSI ปรับตัวเพิ่มขึ้นเหนือระดับ 60
- แนะนำซื้อ MOSHI โดยมีแนวรับที่ 52.50 และ 52.00 เพื่อคาดหวังการปรับตัวเพิ่มขึ้นไปทดสอบแนวต้านที่ 56.00 และ 58.00 เป็นจุดขายทำกำไร
- STOP LOSS ถ้าราคาหุ้นปิดต่ำกว่า 50.00



Chase Asia (CHASE TB; THB 2.86) – ชื้อ

- แนวรับ : 2.86 และ 2.80
- แนวต้าน : 3.00 และ 3.10
- ราคาหุ้นปรับตัวเพิ่มขึ้นเกิดสัญญาณฟื้นตัวทางเทคนิค พร้อมด้วยปริมาณการซื้อขายที่เพิ่มสูงขึ้น หลังจากปรับตัวลดลงไปทดสอบจุดต่ำสุดเดิม ทำให้แนวโน้มในระยะสั้นยังมีโอกาสปรับตัวเพิ่มขึ้นต่อเนื่อง
- MACD ปรับตัวลดลงต่ำกว่าเส้นค่าเฉลี่ยในแดนลบ เครื่องมือทางเทคนิคชี้วัดแนวโน้มลงเคลื่อนไหวเหนือแนวโน้มขึ้น RSI ปรับตัวเพิ่มขึ้นเหนือระดับ 40
- แนะนำซื้อ CHASE โดยมีแนวรับที่ 2.86 และ 2.80 เพื่อคาดหวังการปรับตัวเพิ่มขึ้นไปทดสอบแนวต้านที่ 3.00 และ 3.10 เป็นจุดขายทำกำไร
- STOP LOSS ถ้าราคาหุ้นปิดต่ำกว่า 2.74



Trading Pick Follow up:		แนวรับ	แนวต้าน
SICT	แนวโน้มขึ้นทดสอบ 11.40 และ 11.90 แนวรับสำคัญ 10.20	10.50 / 10.20	11.40 / 11.90
TQM	แนวโน้มขึ้นทดสอบ 35.00 และ 36.50 แนวรับสำคัญ 30.50	32.75 / 32.50	35.00 / 36.50
BH	แนวโน้มขึ้นทดสอบ 244 และ 250 แนวรับสำคัญ 228	234 / 232	244 / 250
SINGER	STOP LOSS ถ้าราคาหุ้นปิดต่ำกว่า 16.50 ลงไป	16.70 / 16.50	17.40 / 18.00
BVG	แนวโน้มขึ้นทดสอบ 7.90 และ 8.20 แนวรับสำคัญ 6.85	7.50 / 7.20	7.90 / 8.20
ASK	แนวโน้มขึ้นทดสอบ 31.00 และ 32.00 แนวรับสำคัญ 27.00	29.00 / 28.50	31.00 / 32.00
OR	แนวโน้มขึ้นทดสอบ 22.00 และ 22.40 แนวรับสำคัญ 20.90	21.20 / 21.00	22.00 / 22.40
DOHOME	แนวโน้มขึ้นทดสอบ 14.70 และ 15.00 แนวรับสำคัญ 13.50	13.70 / 13.50	14.70 / 15.00

Thailand Derivative Market

SET50 Index Futures

S50M23:960.80 ปรับตัวลดลงค่อนข้างแรงไปทดสอบแนวรับที่ 950 ก่อนที่จะฟื้นตัวกลับขึ้นไปเคลื่อนไหวเหนือเส้นค่าเฉลี่ย 200 ชั่วโมงที่ 952 ทำให้แนวโน้มในระยะสั้นยังมีโอกาสปรับตัวเพิ่มขึ้นไปทดสอบแนวต้านที่ 968 และ 973 บริเวณเส้นค่าเฉลี่ย 200 วัน แต่ถ้าปรับตัวลดลงต่ำกว่า 949 ลงไป เราแนะนำให้ Open Short โดยมีแนวรับถัดไปที่ 940

แนวรับ : 954 และ 952

แนวต้าน : 968 และ 973

คำแนะนำ: เราแนะนำให้ Open Long ใน S50M23 ที่แนวรับ 952-954 เพื่อคาดหวังการปรับตัวเพิ่มขึ้นไปทดสอบแนวต้านที่ 968 และ 973

STOP LOSS สถานะ Long ถ้า S50M23 ปรับตัวลดลงต่ำกว่า 949

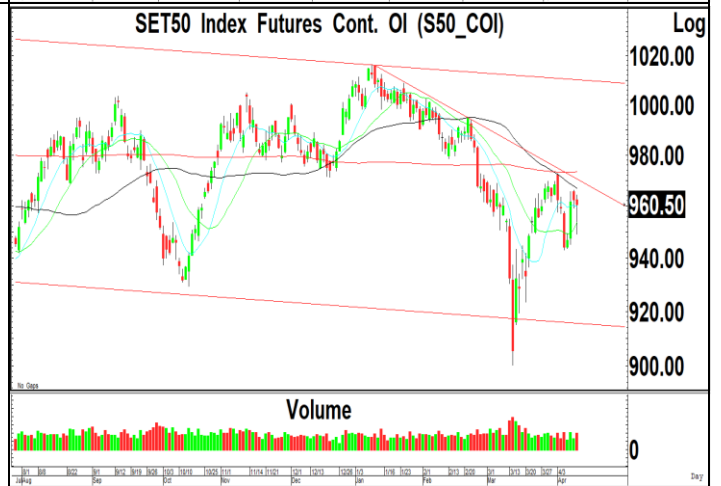
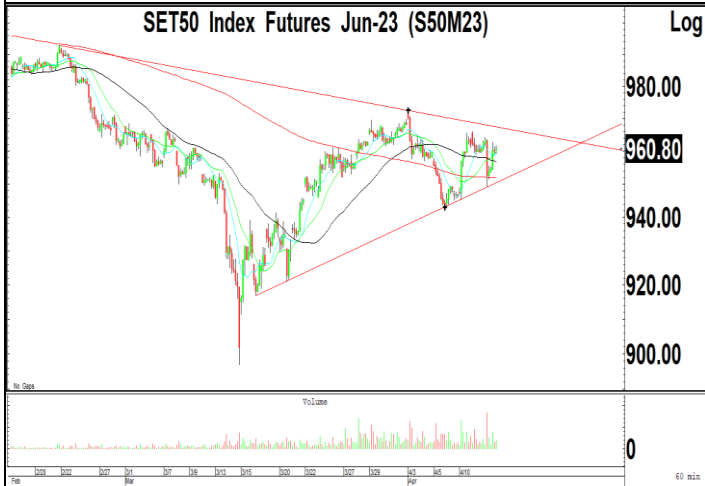

Thailand Derivative Market

Spot Gold:2000 ราคาทองคำปรับตัวลดลงเกิดสัญญาณขายทางเทคนิคลงไปทดสอบแนวรับที่ 2000 หลังจากปรับตัวเพิ่มขึ้นไปเข้าใกล้แนวต้านที่ 2050 ทำให้แนวโน้มในระยะสั้นมีความเสี่ยงในการปรับตัวลดลงไปทดสอบแนวรับที่ 1970 ถ้าหลุดจะมีโอกาสปรับตัวลดลงต่อเนื่องไปทดสอบแนวรับถัดไปที่ 1900 แต่มีแนวต้านสำคัญที่ 2030 ในขณะที่ค่าเงินบาทมีแนวต้านสำคัญที่ 34.50 ถ้าทะลุผ่านขึ้นไปได้ จะมีแนวต้านถัดไปที่ 35.00

แนวรับ : 2000 และ 1970

แนวต้าน : 2030 และ 2040

คำแนะนำ: เราแนะนำให้ Open Short ใน GOM23 ที่แนวต้าน 2030 เพื่อคาดหวังการปรับตัวลดลงไปทดสอบแนวรับที่ 2000 และ 1970

STOP LOSS สถานะ Short ถ้า GOM23 ปรับตัวเพิ่มขึ้นเหนือ 2050

GF10J23 แนวรับ 32500 และมีแนวต้าน 33000

10 Baht Gold Futures Cont. OI (GF10_COI)



Gold Spot Price,RT (IQXGL)

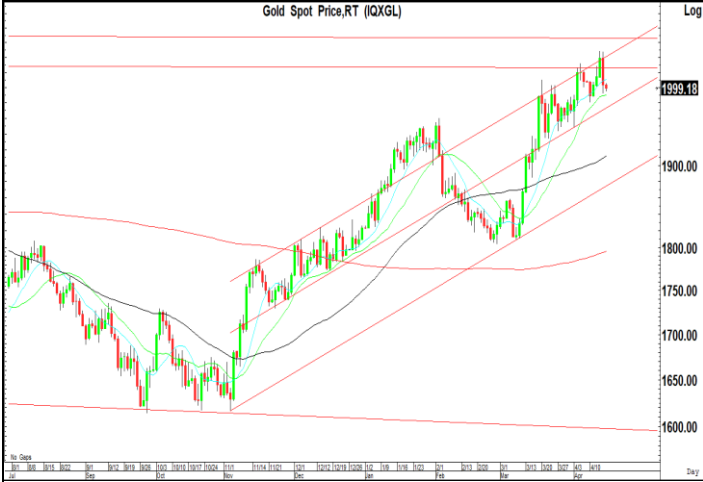

US Dollar/Thai Baht,RT (IQXUSTB)

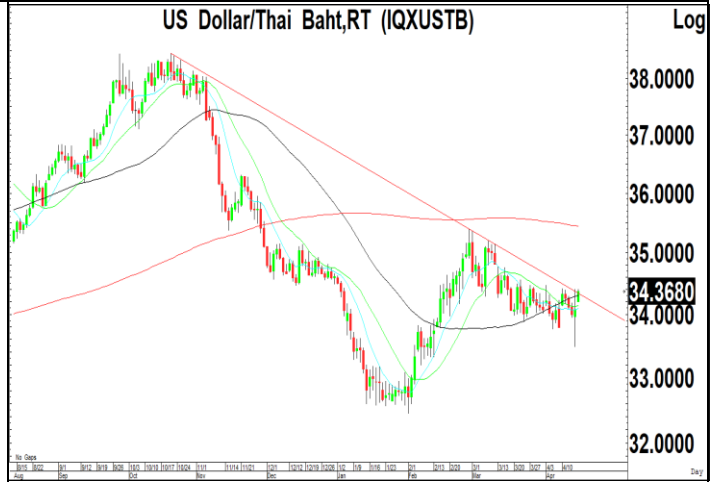

Thailand Derivative Market

DELTAM23

ราคาหุ้นปรับตัวลดลงจากแรงขายทำกำไรที่แนวต้าน 970 ลงไปทดสอบแนวรับที่ 920 หลังจากปรับตัวเพิ่มขึ้นเกิดสัญญาณพื้นตัวทางเทคนิคกลับขึ้นไปทดสอบแนวรับเดิมที่ 980 ซึ่งเราแนะนำให้ระวังการปรับตัวเพิ่มขึ้นเหนือระดับ 970 น่าจะมีแรงขายทำกำไรในระยะสั้น โดยมีแนวรับที่ 900 และ 870

แนวรับ : 920 และ 900

แนวต้าน : 960 และ 970

คำแนะนำ: เราแนะนำให้ Open Short ใน DELTAM23 ที่แนวต้าน 960 เพื่อคาดหวังการปรับตัวลดลงไปทดสอบแนวรับที่ 920 และ 900

STOP LOSS สถานะ Short ถ้า DELTAM23 ปรับตัวเพิ่มขึ้นเหนือ 970



KBANKM23

ราคาหุ้นปรับตัวเพิ่มขึ้นเกิดสัญญาณพื้นตัวทางเทคนิคทะลุผ่านแนวโน้มขาลงขึ้นไป หลังจากปรับตัวลดลงไปทดสอบแนวรับของกรอบแนวโน้มขาลง ทำให้แนวโน้มในระยะสั้นยังมีโอกาสปรับตัวเพิ่มขึ้นต่อเนื่องไปทดสอบแนวต้านถัดไปที่ 140 โดยมีแนวรับสำคัญที่ 130 ถ้าหลุดจะเป็นสัญญาณขายทางเทคนิค

แนวรับ : 135 และ 134

แนวต้าน : 138 และ 140

คำแนะนำ: เราแนะนำให้ Open Long ใน KBANKM23 ที่แนวต้าน 135 เพื่อคาดหวังการปรับตัวเพิ่มขึ้นไปทดสอบแนวต้านที่ 140

STOP LOSS สถานะ Long ถ้า KBANKM23 ปรับตัวลดลงต่ำกว่า 132



CBGM23

ราคาหุ้นปรับตัวลดลงหลุดแนวรับสำคัญที่ 87.00 หลังจากปรับตัวลดลงหลุดแนวรับที่ 92.00 ลงไป ทำให้แนวโน้มของราคาหุ้นยังมีความเสี่ยงในการปรับตัวลดลงต่อเนื่องไปทดสอบแนวรับถัดไปที่ 80.00 และมีแนวรับถัดไป 72.00 ตามกรอบแนวโน้มขาลง แต่มีแนวต้านสำคัญที่ 88.00

แนวรับ : 82.00 และ 80.00

แนวต้าน : 86.00 และ 87.00

คำแนะนำ: เราแนะนำให้ Open Short ใน CBGM23 หลังจากปรับตัวลดลงต่ำกว่า 87.00 ลงไป เพื่อคาดหวังการปรับตัวลดลงไปทดสอบแนวรับที่ 80.00

STOP LOSS สถานะ Short ถ้า CBGM23 ปรับตัวเพิ่มขึ้นเหนือ 88.00

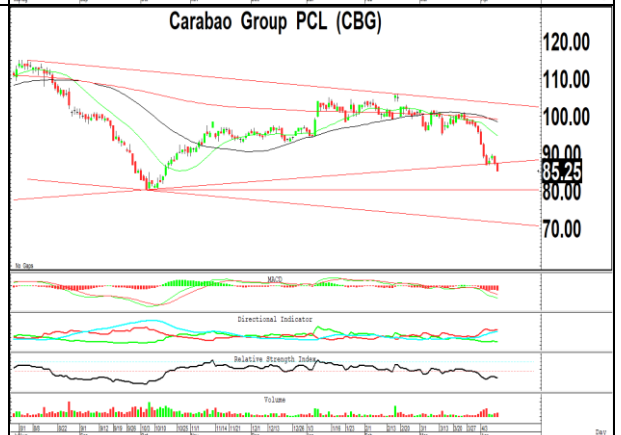

ข่าวเด่นรอบวัน

BGC	<p>BGC เทศกาลดีมีสนั้น เจริญซื้อธุรกิจต่อยอด</p> <p>บ๊ิก BGC ล้นรับผลดีเทศกาลสงกรานต์ และการเลือกตั้งทำให้คนออกมากินดีมีเพิ่มขึ้น ยอดขายโค้งแรกชนเป้า ทั้งปีนี้เป้าโตกว่า 10% ชูทองเที่ยวพื้นตัว จีนเปิดประเทศ ส่วนต้นทุนพลังงานลดลง แต่แนวโน้มราคาเศษแก้วสีเพิ่มขึ้นเริ่มรับรู้รายได้ "ไพรม์ แพ็คเกจจิ้ง" เมษายนนี้ เดินหน้าซื้อธุรกิจเพิ่มอีก แยมอยู่ระหว่างเจรจาคาดสิ้นปีนี้ได้ซื้อสรุป –ทันหุ้น</p>
DMT	<p>ทางด่วนภูเก็ตเพิ่มวงเงิน DMT รอเงื่อนไขก่อนร่วม</p> <p>จับตาดูการเพิ่มผลประโยชน์โครงการทางพิเศษ "กะทู้-ป่าตอง จังหวัดภูเก็ต" หลังไร้เอกชนร่วมประมูล วาง 2 แนวทางเพิ่มวงเงินก่อสร้าง หรือผนวกโครงการเฟส 2 ประมูลในราคาพิเศษ ด้าน DMT พร้อมประมูลหากแนวทางใหม่ชัดเจน ส่วนไตรมาส 1/2566 ปริมาณการจราจรหนาแน่น เฉลี่ย 1.07 แสนคันต่อวัน มั่นใจทั้งปีรายได้โตเกิน 30% –ทันหุ้น</p>
CHAYO	<p>CHAYO ซื้อหนี้อัปพอร์ต เดินหน้ารุกปล่อยสินเชื่อ</p> <p>CHAYO มอง TOR ใหม่เปิดประมูลในครึ่งแรกปี 2566 สูงเจียด 1.1 แสนล้านบาท ล่าสุดคว้ามายาเติมพอร์ตได้แล้วกว่า 2.7 พันล้านบาท เหลือประกาศผลอีกกว่า 3-4 หมื่นล้านบาท แยมยังมีดีลขาย NPA ในมืออีกมาก ด้านธุรกิจสินเชื่อโตดี คาดยอดปล่อยสินเชื่อใหม่ Q3/2566 สูงกว่า 70-80% ของเป้าหมาย –ทันหุ้น</p>
FORTH	<p>FORTH พันรายได้ใหม่ลด. ตู๋กึ่งกาอีวี-เตาบินทำเงิน</p> <p>FORTH มั่นใจ "กึ่งกา อีวี" ปีนี้ติดตั้งได้ 1,000 ตู้ รับผิดชอบดีไซท์ยนต์อีวี ล้นลุยประมูลงานกว่า 7-8 พันล้านบาท ส่วน "ตูเตาบิน" ขยายเพิ่มอีก 7,000 ตู้ เป้าโกยรายได้แตะ 3 พันล้านบาท ด้าน "ซัซวิน" ย้ำรายได้รวมปีนี้ไม่ต่ำกว่า 1 หมื่นล้านบาท –ทันหุ้น</p>
MBK	<p>MBK คนคึกมุงเปิด 24 ชม. ชูศูนย์การค้าโรงแรมพื้น</p> <p>MBK ปลื้มกราฟฟิคศูนย์การค้าพุ่ง เดินหน้าขยายโมเดล "24 ชั่วโมง" ด้านธุรกิจโรงแรมมีแนวโน้มโตกว่าเป้าหลัง Q1/2566 อัตราการเข้าพักสูงถึง 84% โกยรายได้ต่อห้องอื้อ สำหรับธุรกิจการเงินยังคงเพิ่มผลิตภัณฑ์การเงินใหม่ๆ เร่งศึกษาธุรกิจ AMC ต่อยอด –ทันหุ้น</p>
SONIC	<p>SONIC บิ๊กโปรเจกต์จ่อ นอนโลจิสติกส์หนุนโตเด่น</p> <p>SONIC แยมบิ๊กโปรเจกต์จ่อหลังเลือกตั้งชัดเจน หนุนผลงานแตะ 300 ล้านบาท ฟากบอสใหญ่ "สันติสุข โฆษิ อากานันท์" เร่งปิดดีลควรววม ล้นอยู่ระหว่างดีลดีเงินซ์ กำเงินสดพร้อมลุย 300 ล้านบาท ชื่นอนโลจิสติกส์หนุนฐานแกร่ง –ทันหุ้น</p>

ข่าวเด่นรอบวัน

SELIC	SELIC รั้งทรัพย์เต็มที่ Q2 ลุยคอนซูเมอร์โปรดักต์ SELIC เปิดกรูรับรายได้คอนซูเมอร์กลุ่มเฮลท์แคร์เต็มไตรมาส 2/2566 ปักเป้าไถยยอดขาย 500 ล้านบาท แม่ทัพใหญ่ "ยุวดี เอี่ยมสนธิทรัพย์" ส่งซึกธุรกิจไปได้สวย ท่องเที่ยวหนุนออเดอร์ไหลกลับ คาดผลงานปีนี้ทำสถิติสูงสุดใหม่แตะ 2 พันล้านบาท -ทันหุ้น
SRS	'SRS' ยื่นไฟลิ่งเลี้ยงขายไอพีโอลงกระดาน mai SRS ยื่นไฟลิ่ง ก.ล.ต. เตรียมเสนอขาย IPO จำนวน 40 ล้านหุ้น เดินหน้าเข้าเทรดในตลาดหลักทรัพย์ เอ็ม เอ ไอ วางแผนระดมทุนรองรับการเติบโตของธุรกิจในยุคดิจิทัล -ทันหุ้น
PLT	PLT เปิดฉากโรดโชว์ก่อนเทรดตลาด mai PLT ผัน Sage Capital - KGI จัดโรดโชว์ออนไลน์ วันที่ 18 เมษายนนี้ โชว์วิสัยทัศน์-ต่อยุทธศาสตร์ภาพ ผู้นำธุรกิจให้บริการขนส่งก๊าซ LPG ทางเรือและทางรถบรรทุกอันดับต้นๆ ของประเทศ สร้างความเชื่อมั่นแก่นักลงทุน ก่อนลงสนามเทรดตลาด mai เร็วๆ นี้ -ทันหุ้น
TSE	'TSE' กำลังผลิตเพิ่ม 88 เมกะ จ่อบุกขายไฟโรงไฟฟ้าญี่ปุ่น TSE โชว์กำลังการผลิตเพิ่ม 88 เมกะวัตต์ คาดเซ็น PPA เร็วๆ นี้ พร้อมเดินหน้าประมูลรอบ 2 ต่อ กว่า 250 เมกะวัตต์ คาดเห็นความชัดเจนเดือนพฤษภาคมนี้ ส่วนปีนี้อาจรายได้ทำได้กว่า 1.6 พันล้านบาท ลุยลงทุนโครงการพลังงานใหม่ๆ ต่อเนื่อง เล็งคาร์บอนเครดิตต่อยอด -ทันหุ้น
APURE	'APURE' ลุยส่งมอบออเดอร์ยุโรป-สหรัฐันรายได้โต 30% APURE ประสบความสำเร็จในการเพิ่มพื้นที่เพาะปลูกรับมือกับสถานการณ์ภัยธรรมชาติ ทั้งภัยแล้ง, น้ำท่วม ได้ดีขึ้น มั่นใจมีสินค้าส่งมอบทุกไตรมาส ทั้งยังสามารถปรับแนวทางการส่งมอบสินค้าให้กับลูกค้ารายสำคัญทั้งในสหรัฐ, ยุโรป และเอเชีย ดันรายได้รวมเติบโตกว่า 30% YoY -ทันหุ้น
MBAX	MBAX ทุ่มเงินซื้อเครื่องจักร รั้งเต็มสิทธิประโยชน์ BOI MBAX ทุ่มงบ 100 ล้านบาท ซื้อเครื่องจักรขนาดใหญ่ พร้อมติดตั้ง กดปุ๋ยมเดินเครื่องปลายปีนี้ ด้านผู้บริหาร "พิสุทธิเลิศวิไล" ลั่นรับสิทธิประโยชน์ทางภาษี BOI เต็มที่ พุ่งเป้าเจาะลูกค้าอเมริกา ซึ่ดีมานด์สูง -ทันหุ้น

NVDR Trading

ประจำวันที 12 เมษายน 2566

NVDR TOP Value			
Top 25 NVDR Net Buy		Top 25 NVDR Net Sell	
1. PTTEP	343,287,436	1. SCB	-701,276,578
2. BH	202,411,900	2. KBANK	-480,450,726
3. BDMS	191,946,575	3. DELTA	-292,694,710
4. AOT	155,032,698	4. KTB	-157,160,540
5. GULF	145,160,800	5. PTT	-138,105,975
6. CRC	97,547,025	6. TISCO	-102,225,611
7. CPN	94,696,375	7. JMART	-99,323,326
8. KTC	70,974,598	8. COM7	-95,421,105
9. KLINIQ	67,692,775	9. MINT	-81,385,744
10. OR	66,200,614	10. IVL	-78,471,893
11. TOP	65,912,037	11. CPF	-74,813,209
12. AMATA	63,783,731	12. ADVANC	-66,481,484
13. SPRC	57,680,560	13. TU	-51,930,755
14. PTTGC	54,105,000	14. OSP	-50,846,196
15. BEM	46,996,360	15. BANPU	-48,645,428
16. STA	46,507,980	16. BLA	-43,754,991
17. BGRIM	44,648,135	17. SNNP	-42,163,640
18. BTS	44,301,515	18. MAKRO	-40,237,600
19. WHA	32,837,552	19. MEGA	-34,204,416
20. PTG	32,147,280	20. GLOBAL	-31,613,630
21. MASTER	30,256,325	21. SVI	-30,489,840
22. CPALL	29,496,121	22. TASCO	-28,686,480
23. KCE	29,175,365	23. INTUCH	-27,574,099
24. BCH	29,083,170	24. ITC	-25,873,050
25. AH	29,018,838	25. TTB	-25,708,865

NVDR TOP Volume			
Top 25 NVDR Net Buy		Top 25 NVDR Net Sell	
1. GTV	71,153,900	1. TTB	-18,551,279
2. PSG	13,546,141	2. KTB	-9,160,600
3. WHA	7,331,930	3. SCB	-6,657,135
4. VGI	6,798,200	4. WAVE	-6,415,200
5. BDMS	6,452,600	5. TRC	-6,405,300
6. BTS	5,900,304	6. SIRI	-6,153,707
7. SPRC	5,358,800	7. BANPU	-4,998,769
8. BEM	5,247,800	8. BWG	-4,788,400
9. OR	3,081,737	9. JMART	-4,663,292
10. STGT	2,810,723	10. CHG	-4,567,215
11. AMATA	2,757,110	11. PTT	-4,372,600
12. GULF	2,688,700	12. TU	-3,926,840
13. PTG	2,422,000	13. SUPER	-3,864,964
14. IRPC	2,349,500	14. NEWS	-3,634,800
15. CRC	2,183,500	15. CPF	-3,612,784
16. AOT	2,146,928	16. KBANK	-3,548,272
17. PTTEP	2,118,080	17. COM7	-3,508,207
18. STA	2,095,800	18. PLANB	-2,998,600
19. QH	2,053,000	19. SVI	-2,892,600
20. LH	1,987,829	20. XPG	-2,657,400
21. ESSO	1,975,745	21. MINT	-2,635,399
22. ARIP	1,686,900	22. IVL	-2,328,585
23. BCPG	1,589,340	23. SHR	-2,212,597
24. KLINIQ	1,536,297	24. ETC	-2,043,000
25. AWC	1,386,103	25. AQ	-2,026,700

ยอดสะสม 5 วันย้อนหลัง 5 เมษายน - 12 เมษายน 2566

NVDR TOP Value			
Top 25 NVDR Net Buy		Top 25 NVDR Net Sell	
1. BDMS	701,493,551	1. BANPU	-422,352,834
2. PTTEP	613,777,344	2. DELTA	-384,099,608
3. GULF	516,356,910	3. KTB	-310,064,204
4. BH	446,534,605	4. SCB	-303,192,396
5. WHA	396,038,935	5. COM7	-254,414,370
6. BBL	384,596,117	6. TU	-213,416,732
7. AOT	290,564,826	7. TISCO	-210,442,913
8. TIDLOR	284,194,323	8. TTB	-207,063,244
9. CPN	265,729,251	9. CPF	-192,495,029
10. KCE	255,524,365	10. BCP	-119,363,508
11. CRC	227,660,023	11. IVL	-115,545,291
12. PTT	224,675,429	12. JMART	-107,733,057
13. MTC	214,071,478	13. PR9	-88,829,080
14. AMATA	204,061,458	14. ETC	-76,680,390
15. PTTGC	186,343,147	15. SNNP	-76,007,505
16. KTC	179,883,883	16. SCGP	-74,600,741
17. THG	172,855,151	17. SKY	-71,425,752
18. ADVANC	145,958,626	18. GLOBAL	-71,096,827
19. CBG	141,105,777	19. BLA	-62,192,881
20. GPSC	124,175,819	20. INTUCH	-56,462,034
21. CPALL	121,357,758	21. CENTEL	-45,207,726
22. TOP	119,235,483	22. BWG	-43,818,664
23. OR	118,734,429	23. ITC	-42,579,340
24. EA	116,954,399	24. PSL	-39,895,422
25. SCC	115,904,190	25. TASCO	-38,833,621

NVDR TOP Volume			
Top 25 NVDR Net Buy		Top 25 NVDR Net Sell	
1. GTV	232,115,800	1. TTB	-144,628,433
2. PSG	98,889,141	2. BWG	-46,201,074
3. WHA	89,848,430	3. BANPU	-39,945,055
4. SIRI	33,230,828	4. ETC	-18,233,900
5. GUNKUL	26,677,629	5. KTB	-17,947,560
6. BDMS	23,182,126	6. TU	-16,084,716
7. NEWS	18,118,594	7. COM7	-9,250,101
8. AWC	15,397,963	8. CPF	-9,236,948
9. TGE	13,853,792	9. STOWER	-8,670,001
10. GRAND	12,119,219	10. ERW	-7,547,000
11. TRC	11,661,500	11. SHR	-7,120,738
12. VGI	11,388,947	12. PPPM	-6,899,700
13. TIDLOR	10,830,302	13. SITHAI	-6,301,500
14. LH	10,159,313	14. TRITN	-5,026,472
15. GULF	9,620,487	15. JMART	-5,014,862
16. AMATA	8,898,400	16. MORE	-4,905,126
17. CHG	8,555,495	17. CGD	-4,709,000
18. BEM	7,398,595	18. PR9	-4,612,600
19. PTT	7,181,620	19. TMI	-4,240,799
20. BCPG	6,700,814	20. TRUE	-4,179,156
21. MTC	6,254,774	21. GLOBAL	-3,949,583
22. KCE	5,707,961	22. BCP	-3,761,875
23. OR	5,559,969	23. TCC	-3,597,800
24. PRTR	5,422,100	24. IVL	-3,443,579
25. CKP	5,330,000	25. A5	-3,297,300

Source : SETSMART

ข้อมูลแบบรายงานการเปลี่ยนแปลงการถือหลักทรัพย์ของผู้บริหาร (แบบ 59) Change by Management

Date of report 12 April, 2023

Source : กลต. (SEC)

ชื่อบริษัท	ชื่อผู้บริหาร	วิธีการได้มา/จำหน่าย	ประเภทหลักทรัพย์	วันที่ได้มา/จำหน่าย	จำนวน	ราคา
LH	นาย อาชวิณ อัครโกคิน	ซื้อ	หุ้นสามัญ	05/04/2566	30,000	9.70
LH	นาย อาชวิณ อัครโกคิน	ซื้อ	หุ้นสามัญ	31/03/2566	30,000	9.75
RS	นาย สุรัชย์ เชนฐ์โชติศักดิ์	ซื้อ	สัญญาซื้อขายล่วงหน้าอ้างอิง ราคาหรือผลตอบแทนในหุ้นของ บริษัทจดทะเบียน (Single Stock Future) ที่มีการซื้อขายใน TFEX	12/04/2566	4,000	15.41
					Revoked by Reporter	
RS	นาย สุรัชย์ เชนฐ์โชติศักดิ์	ซื้อ	สัญญาซื้อขายล่วงหน้าอ้างอิง ราคาหรือผลตอบแทนในหุ้นของ บริษัทจดทะเบียน (Single Stock Future) ที่มีการซื้อขายใน TFEX	12/04/2566	4,000	15.40
RS	นาย สุรัชย์ เชนฐ์โชติศักดิ์	ซื้อ	หุ้นสามัญ	12/04/2566	100,000	15.40
SIMAT	นาย บุญเลิศ เอี้ยวพรชัย	ซื้อ	หุ้นสามัญ	12/04/2566	606,700	2.12
PSG	นาย ชัยยศ จิรบรรกุล	ขาย	หุ้นสามัญ	10/04/2566	850,000	0.92
PSG	นาย ชัยยศ จิรบรรกุล	ขาย	หุ้นสามัญ	10/04/2566	146,400	0.95
SPA	นาย ภูมิพันธ์ บุญญาประมัย	ขาย	หุ้นสามัญ	12/04/2566	1,086,100	11.13
LH	นาย อาชวิณ อัครโกคิน	รับโอน	หุ้นสามัญ	29/03/2566	600,892	9.70

ข้อมูลการขายชอร์ต

12-Apr-2566

หลักทรัพย์	ปริมาณหุ้นที่ขายชอร์ต (หุ้น)	มูลค่าการขายชอร์ต (บาท)	%ปริมาณการขายชอร์ต	%มูลค่าการขายชอร์ต
1 ASP	623300	1,740,836.00	43.27	43.34
2 III	798000	11,009,730.00	33.18	33.14
3 LH	3341500	32,847,755.00	28.89	28.91
4 OSP-R	4029600	115,943,900.00	28.13	28.05
5 DCC	1399000	3,184,366.00	27.51	27.52
6 MEGA-R	514800	22,051,050.00	27.22	27.19
7 TVO	113900	3,018,350.00	26.54	26.63
8 GFPT	282400	3,256,010.00	26.57	26.58
9 PTT	8997200	282,459,000.00	22.9	22.86
10 CBG-R	1140300	98,163,775.00	21.29	21.36
11 TTW-R	290900	2,530,315.00	20.68	20.64
12 CPF	4195100	86,658,350.00	20.57	20.56
13 SCGP	1566300	69,447,325.00	20.23	20.21
14 BCP	905500	28,869,625.00	20.09	20.11
15 EPG	88700	705,165.00	19.57	19.51
16 TOA-R	107300	3,312,700.00	19.42	19.37
17 SJWD	106700	2,089,070.00	18.72	18.67
18 HMPRO	1802800	25,686,410.00	18.02	18.04
19 RCL	436600	11,143,125.00	17.98	17.96
20 TIDLOR	1571700	42,011,050.00	17.71	17.79
21 LANNA	72500	1,073,000.00	17.59	17.58
22 BANPU	30084700	299,175,815.00	17.46	17.5
23 RAM-R	1300	69,550.00	17.11	17.1
24 TTA-R	285300	2,183,105.00	16.23	16.19
25 TU	4080800	54,019,400.00	16.02	15.98
26 ADVANC	600600	127,475,300.00	15.86	15.92
27 CKP	799100	3,259,300.00	15.48	15.48
28 STEC	483300	6,166,470.00	15.14	15.17
29 BCPG	807800	8,311,710.00	14.95	14.95
30 BEM	3002500	26,872,385.00	14.67	14.66
31 FSMART-R	409000	4,068,045.00	14.53	14.49
32 CPF-R	2934400	60,632,650.00	14.39	14.39
33 QH	1670100	4,075,044.00	14.03	14
34 TCAP	592100	26,494,250.00	13.88	13.89
35 EGCO	99100	15,913,250.00	13.82	13.81
36 SGP	84700	743,490.00	13.64	13.74
37 LANNA-R	56200	831,760.00	13.64	13.62
38 HMPRO-R	1349400	19,161,480.00	13.49	13.45
39 RATCH	367700	14,324,625.00	13.23	13.23
40 BAY	25900	751,100.00	13.23	13.16
41 GULF	1252100	67,613,400.00	13.04	13.04
42 KKP-R	472500	30,041,150.00	12.98	12.94
43 BEC-R	89000	763,300.00	12.92	12.91
44 IVL	1514800	51,192,350.00	12.81	12.83
45 CK-R	778700	16,310,980.00	12.56	12.58

หลักทรัพย์	ปริมาณหุ้นที่ขายชอร์ต (หุ้น)	มูลค่าการขายชอร์ต (บาท)	%ปริมาณการขายชอร์ต	%มูลค่าการขายชอร์ต
46 SAWAD	802800	44,925,050.00	12.59	12.56
47 NER	308100	1,848,600.00	12.57	12.55
48 DOHOME	718200	9,825,960.00	12.55	12.54
49 CPALL	1976100	122,118,650.00	12.45	12.44
50 PSH	54400	670,320.00	12.39	12.4
51 TISCO-R	790200	79,798,800.00	12.38	12.37
52 KCE	451900	20,427,025.00	12.36	12.36
53 BAM	982400	13,505,280.00	12.32	12.29
54 NOBLE	96200	476,568.00	12.15	12.16
55 KTB	7348000	126,263,570.00	11.98	11.99
56 BCH-R	1291000	27,471,300.00	11.97	11.96
57 TTA	208600	1,598,810.00	11.86	11.86
58 THANI	836500	3,157,398.00	11.75	11.72
59 BTS-R	3431900	25,663,095.00	11.71	11.67
60 BAM-R	915900	12,600,900.00	11.48	11.47
61 BBL	514800	80,853,850.00	11.42	11.43
62 SUPER	4416800	2,926,701.00	11.42	11.41
63 BJC-R	508700	19,304,125.00	11.35	11.35
64 BDMS	7343600	220,934,625.00	11.01	11.14
65 CKP-R	575000	2,344,038.00	11.14	11.13
66 PTTGC	1437500	62,834,650.00	11.1	11.12
67 FORTH-R	162800	5,103,375.00	11.01	11.01
68 BEAUTY	209400	255,747.00	10.96	10.96
69 THANI-R	768900	2,909,706.00	10.8	10.8
70 MTC-R	1251400	45,134,600.00	10.69	10.64
71 AWC	4517600	25,182,185.00	10.61	10.62
72 MINT-R	858600	26,469,275.00	10.63	10.59
73 RATCH-R	291900	11,368,450.00	10.5	10.5
74 OR	1542500	32,808,160.00	10.47	10.45
75 CRC-R	887500	39,637,200.00	10.45	10.45
76 PSL-R	469500	6,402,490.00	10.48	10.38
77 DOHOME-R	591000	8,096,570.00	10.33	10.33
78 MEGA	193700	8,299,450.00	10.24	10.23
79 ONEE	289600	1,636,240.00	10.07	10.07
80 CHG-R	2360700	8,682,362.00	10.02	10.01
81 ACE	917800	2,071,498.00	9.99	10.01
82 AP	1382100	16,756,780.00	10	9.98
83 SAWAD-R	628800	35,260,425.00	9.86	9.85
84 TTB	30669500	42,991,523.00	9.77	9.8
85 JMT-R	707800	30,318,175.00	9.53	9.61
86 BPP	49400	735,670.00	9.45	9.48
87 GUNKUL-R	3598000	14,376,656.00	9.46	9.45
88 TESCO	348700	6,757,760.00	9.49	9.44
89 BTS	2754300	20,586,020.00	9.39	9.36
90 TPIPL	314100	489,996.00	9.26	9.3

หมายเหตุ :- %ปริมาณและมูลค่าการขายชอร์ต เปรียบเทียบกับปริมาณและมูลค่าการซื้อขายแบบ AOM

- " -R " ข้อมูลธุรกรรมขายชอร์ตในเอ็นวีดีอาร์

Source:SETSMART

SET50 Index Futures - Trading Volume

12 April 2023

Volume, OI: Contracts

	Foreign Investor		Local Institutions		Local Investor		Total	
	Volume	%	Volume	%	Volume	%	Volume	OI
Long	86,485	38.25%	33,718	14.91%	105,887	46.83%		
Short	84,977	37.59%	36,040	15.94%	105,073	46.47%		
Net	1,508	-	-2,322	-	814	-	226,090	466,321

13 March 2023 - 12 April 2023 (1 Month)

Volume, OI: Contracts

	Foreign Investor		Local Institutions		Local Investor		Total	
	Volume	%	Volume	%	Volume	%	Volume	OI
Long	2,839,928	44.16%	1,072,629	16.68%	2,518,299	39.16%		
Short	2,700,209	41.99%	1,064,131	16.55%	2,666,516	41.46%		
Net	139,719	-	8,498	-	-148,217	-	6,430,856	466,321

3 January 2023 - 12 April 2023 (YTD)

	Foreign Investor		Local Institutions		Local Investor		Total	
	Volume	%	Volume	%	Volume	%	Volume	OI
Long	6,387,653	39.00%	2,697,255	16.47%	7,295,560	44.54%		
Short	6,518,270	39.79%	2,654,333	16.20%	7,207,865	44.00%		
Net	-130,617	-	42,922	-	87,695	-	16,380,468	466,321

Source: SETSMART

Rights & Benefits

April

April									
Monday		Tuesday		Wednesday		Thursday		Friday	
03-Apr		04-Apr		05-Apr		06-Apr		07-Apr	
NDX01-XD@0 VL-W1-XE 1:1@0.5		THCOM-XD@0.5 DCC-XD@0.011 SCGP-XD@0.35		GLORY-XD@0.06				CHEWA-XD@0.0183 SCC-XD@2 GPI-XD@0.04 SMPC-XD@0.4	
10-Apr		11-Apr		12-Apr		13-Apr		14-Apr	
AIE-W2-XE 1:0.25@1 BANPU-XD@0.75 MINT-W8-XE 1:1@28 TVDH-XW 3:1		ATP30-XD@0.03 BPP-XD@0.3 QTC-XD@0.2		J-XD@0.03 JMT-XD@0.59 LHSC-XD@0.125		JMART-XD@0.66 KWC-XD@10 QHPF-XD@0.12		TTB-XD@0.053	
17-Apr		18-Apr		19-Apr		20-Apr		21-Apr	
GC-XD@0.15 S11-XD@0.1 TMT-XD@0.15		KBANK-XD@3.5 SCB-XD@5.19 UKEM-XD@0.015		KGI-XD@0.355 KTB-P-XD@0.8365 PIMO-W2-XE 1:1@1.75 RS-XD(SD)10:1 TCAP-P-XD@1.9 TOG-XD@0.43		KTB-XD@0.682 KTC-XD@1.15 RS-XD@0.01111 TCAP-XD@1.9 TIPCO-XD@0.7		FTE-XD@0.06 III-W1-XE 1:1.01007@5.94021 STA-XD@0.72 STGT-XD@0.25 TIDLOR-XD(SD)8:1 TPLAS-XD@0.1	
						HMPRO-XD@0.21 PJW-XD@0.05 STA-XD@0.28 TCC-W4-XE 1:1.10801@0.903 TIDLOR-XD@0.292 YUASA-XD@0.346		AIT-XD@0.17 MAJOR-XD@0.25 THANA-XD@0.07	
						JR-XD@0.09 NER-XD@0.31		BBL-XD@3 TISCO-XD@7.75 PSL-XD@0.25 TISCO-P-XD@7.75	
24-Apr		25-Apr		26-Apr		27-Apr		28-Apr	
CH-XD@0.06 NUSA-W4-XE 1:1.135@0.881		CIMBT-XD@0.0115		AEONTS-XD@2.95 FPI-XD@0.08 SMART-XD@0.0365 UBA-XD@0.0459		BGC-XD@0.12 III-XD@0.4 SNP-W2-XE 1:1@1 WFX-XD@0.21		EASTW-XD@0.09 KCC-XD@0.0212 SKR-XD@0.08	
						GUNKUL-XD@0.06 NEXW2-XE 1:1.56@1		AAI-XD@0.2 HTECH-XD@0.04 KKP-XW 12:1 KKP-XD@1.5 MINT-XD@0.25 NSL-XD@0.3 PDJ-XD@0.01111 POLY-XD@0.08 RBF-XD@0.1 SAMCO-XD@0.1 SGC-XD@0.11 SUN-XD@0.1 TM-XD@0.05 WHAUP-XD@0.1	
						AUCT-XD@0.305 JDF-XD@0.02 KKP-XW 12:1 MAKRO-XD@0.33 MTC-XD@0.95 PDJ-XD(SD)10:1 PDJ-XD@0.1 QH-XD@0.1 SAK-XD@0.137 SFLEX-XD@0.03 SRICHA-XD@0.2 TKC-XD@0.4 TPCH-XD@0.183		ALUCON-XD@10 AYUD-XD@0.26 CHG-XD@0.075 CIG-XR 2:1@0.5 DTCENT-XD(SD)25:1 IHL-XD@0.1 MENA-XD@0.03 NEW-XD@4 NRF-W1-XE 1:1@10 PREB-XD@0.5 RSP-XD@0.21 SKY-XR 20:1@13 TMC-XW 3:1 TWPC-XD@0.2158	
								ASW-XD@0.5226 CEYE-XD@0.15 CIG-XW 6:1 DTCENT-XD@0.00222 DTCH-XD@0.35 K-XW 6:1 MFC-XD@1.5 NRF-XD@0.03 PCSGH-XD@0.2 PROS-XW 2:1 SCG-XD@0.05 SO-XD@0.2 TPBI-XD@0.2	

Remark 'ND' - No Dividend, 'XD' - Cash Dividend, 'XD(ST)' - Stock Dividend, 'XR' - Rights for Common, 'XW' - Rights for Warrant, 'XT' - Rights for Transferable Subscription Right, 'XN' - Capital Return, 'XB' - Pre-emptive = Pre-emptive Rights

SOURCES: Stock Exchange of Thailand (SET)

Rights & Benefits

May

May											
Monday		Tuesday			Wednesday			Thursday		Friday	
01-May		02-May			03-May			04-May		05-May	
		AHC-XD@1.18 AMARC-XD@0.02 BAM-XD@0.55 CHOTI-XD@8.5 CPANEL-XD@0.17 DMT-XD@0.12 HTC-XD@0.97 INET-XD@0.1061 LHFG-XD@0.01 MFEC-XD@0.4 MODERN-XD@0.06 MOSHI-XD(SD)10:1 PIMO-XD@0.042 PR9-XD@0.29 SAWAD-XD@1.8 SCAP-XD@0.8 SORKON-XD@0.1 THIP-XD@1.75	AMARC-XD@0.08 B-XR 1.6@0.06 BIS-XD@0.0625 CPALL-XD@0.75 DMT-XD@0.38 ESSO-XD@0.3 INET-XW 5:1 L&E-XD@0.061 LPH-XD@0.1 MGT-XD@0.08 MOSHI-XD@0.1 NETBAY-XD@0.8162 PORT-W2-XE 1:1@3 PRAKIT-XD@1 SC-XD@0.17 SMNP-XD@0.23 SVI-XD@0.26	ACG-XD@0.0133 AMATA-XD@0.4 APCO-XD@0.155 BE8-XD@0.005 BJC-XD@0.65 BRI-XD@0.721 CKP-XD@0.085 CPR-XD@0.089 D-XD(SD)7.5:1 EKH-XD@0.32 IVL-XD@0.4 KISS-XD@0.08 KWM-XD@0.058 OCC-XD@0.05 PAF-XD@0.0102 PRM-XD@0.25 RICHY-XD(SD)32:1 S&J-XD@1.7 SABUY-XD@0.0278 SALEE-XD@0.07 SCN-XD@0.055 SICT-XD@0.0112 SM-XD@0.04 SPL-XD@0.6 SSP-XD(SD)10:1 SST-XD@0.03 SWC-XD@0.25 TNL-XD@0.2 TSR-XD@0.0111 WACOAL-XD@0.7	AKP-XD@0.025 AMATAV-XD@0.07 APP-XD@0.14 BE8-XD(SD)10:1 BLA-XD@0.28 CIVIL-XD@0.02 COLOR-XD@0.08 D-XD@0.00741 EKH-XD(SD)40:1 ICC-XD@1 KGEN-XR 5:1@1 KTMS-XD@0.0327 NYT-XD@0.22 OSP-XD@0.45 PPS-XD@0.01 RICHY-XD@0.00385 RQJNA-XD@0.3 SABINA-XD@0.59 SABUY-XD(SD)4:1 SAUCE-XD@1.65 SICT-XD(SD)5:1 SINGER-XD@0.26 SMD-XD@0.5 SSF-XD@0.4814 SSP-XD@0.06111 STP-XD@0.25 TFG-XD@0.3 TPCS-XD@1 TSR-XD(SD)10:1 YGG-XD@0.067						
08-May		09-May			10-May			11-May		12-May	
ASIAN-XD@0.4 AURA-XD@0.08 CHAYO-XD@0.00111 CRC-XD@0.48 DEMCO-XW 5:1 DV8-XW 2:1 FLOYD-XD(SD)9:1 FNS-XD@0.2 HFT-XD@0.38 ICHI-XD@0.6 IP-XD@0.18 KLINI-Q@0.5 MATI-XD@0.25 MITSIB-XD(SD)20:1 MK-XD@0.11 ORI-XD@0.57 PPM-XD@0.025 SELIC-XD@0.02217 SITHAI-XD@0.04 SSSC-XD@0.185 THREL-XD@0.07 TOA-XD@0.25 TRUBB-XD@0.12	AU-XD@0.15 CHAYO-XD(SD)50:1 CPF-XD@0.35 CSS-XD@0.05 DV8-XR 1:1@0.6 EFORL-W6-XE 1:1@1 FLOYD-XD@0.00617 GTB-XD@0.02 HUMAN-XD@0.12 IP-XW 4:1 KAMART-XD@0.08 LH-XD@0.35 MICRO-XD@0.036 MITSIB-XD@0.0025 ONEE-XD@0.16 PCC-XD@0.14 SCM-XD@0.11 SELIC-XD(SD)30:1 SPALI-XD@0.75 TACC-XD@0.19 THREL-XD(SD)60:1 TPS-XD@0.1 VIBHA-XD@0.055	AMR-XD@0.05 AWC-XD@0.032 BBIK-XD@0.4 BEC-XD@0.16 EASON-XD@0.06 HPT-XD@0.0212 JUBILE-XD@0.35 LEO-XD@0.2 MOONG-XD@0.1 NOBLE-XD@0.2 PIN-XD@0.15 PRAPAT-XD@0.04 SAPPE-XD@1.65 TC-XD@0.5 TLI-XD@0.3 TPAC-XD@0.293 WP-XD@0.25	AP-XD@0.65 BAY-XD@0.45 BOH-XD@0.4 CSR-XD@1.11 FE-XD@3.5 ILM-XD@0.6 KUMWEL-XD@0.07 M-XD@0.9 NFC-XD@0.18 PF-XD@0.02 PL-XD@0.11 PROEN-XD@0.12 SMT-XD@0.06 TFMAMA-XD@2.74 TNPX-XD@0.02 WIK-XD@0.06	ALLA-XD@0.07 ASEFA-XD@0.18 ITEL-XD@0.0635 PB-XD@1.14 SIAM-XD@0.03 SPC-XD@1 TOPP-XD@3.82	ARROW-XD@0.25 ILINK-XD@0.2 MEB-XD@0.05 SDC-WI-XE 1:1@0.5 SMIT-XD@0.2 STI-XD@0.17	AKR-XW 5:1 MILL-XW 4:1 SENA-XD@0.07837 TMI-XW 2:1 TRU-XD(SD)10:1 WHA-XD@0.1003	AKR-XD@0.045 PG-XD@0.2 TEAMG-XW 5:1 TMI-XD@0.015 TRU-XD@0.35	BRR-XD@0.2 DOD-XR 17:1@4	CHARAN-XD@2 NNCL-XD@0.05		
15-May		16-May			17-May			18-May		19-May	
					STOWER-W3-XE 1:1.1454@0.07					TENCENT80-XD@0	
22-May		23-May			24-May			25-May		26-May	
29-May		30-May			31-May			01-Jun			
BE8-XW 20:1											

Remark: *ND - No Dividend, XD - Cash Dividend, XD(ST) - Stock Dividend, XR - Rights for Common, XW - Rights for Warrant, XT - Rights for Transferable Subscription Right, XN - Capital Return, XB - Pre-empive = Pre-empive Rights

SOURCES: Stock Exchange of Thailand (SET)

Share Listing				
April-2023				
Monday	Tuesday	Wednesday	Thursday	Friday
03-Apr	04-Apr	05-Apr	06-Apr	07-Apr
Share Listing IRCP - 10.067 M Shares	Share Listing SDC - 15.873 M Shares UREKA - 10.683 M Shares	Share Listing ECF - 18,000 Shares SABUY - 135.692 M Shares UREKA - 5.341 M Shares	Chakri Memorial Day	Share Listing SIRI - 382.150 M Shares
10-Apr	11-Apr	12-Apr	13-Apr	14-Apr
Share Listing ICNI - 12.131 M Shares JKN - 7.610 M Shares JMART - 243,895 Shares JMT - 431,428 Shares SDC - 34.188 M Shares SINGER - 1.480 M Shares	Share Listing AIT - 100.248 M Shares INSET - 8.673 M Shares PLANET - 1.500 M Shares RABBIT - 1,262.527 M Shares TTB - 1.420 M Shares ZIGA - 31.066 M Shares	Share Listing SDC - 34.188 M Shares XPG - 6.661 M Shares	Songkran Festival	Songkran Festival
17-Apr	18-Apr	19-Apr	20-Apr	21-Apr
Share Listing JKN - 3.885 M Shares PPPM - 44.444 M Shares TPS - 18.198 M Shares				
24-Apr	25-Apr	26-Apr	27-Apr	28-Apr

	Units	14-Apr-23	(%)	WTD	(%)	MTD	(%)	QTD	(%)	YTD	(%)
Refinery & Oil											
Dubai	USD/barrel	87.06	-1.6%	86.78	2.4%	85.74	10.6%	85.74	7.8%	80.34	-17.2%
Brent	USD/barrel	87.68	0.5%	86.93	1.6%	86.23	9.8%	86.23	6.0%	82.01	-17.9%
Nymex	USD/barrel	82.52	0.4%	82.53	0.8%	81.35	10.7%	81.35	6.6%	77.08	-7.3%
Jet Oil	USD/barrel	99.40	-1.4%	102.42	2.8%	101.02	1.5%	101.02	-4.7%	105.32	-15.2%
Jet - Dubai Spread	USD/barrel	12.34	0.2%	15.64	4.9%	15.28	-30.4%	15.28	-42.3%	24.98	-8.1%
Diesel	USD/barrel	99.00	-1.6%	99.47	-0.7%	99.84	-0.3%	99.84	-5.7%	105.07	-18.2%
Diesel - Dubai Spread	USD/barrel	11.94	-1.2%	12.69	-18.1%	14.10	-37.8%	14.10	-46.5%	24.73	-21.1%
Gasoline	USD/barrel	97.76	-1.2%	98.36	0.4%	98.14	4.9%	98.14	3.9%	94.99	-13.4%
Gasoline-Dubai Spread	USD/barrel	10.70	2.6%	11.58	-12.3%	12.40	-22.5%	12.40	-17.3%	14.65	15.4%
Fuel Oil	USD/barrel	72.15	-1.9%	72.47	3.6%	71.19	11.1%	71.19	13.7%	63.74	-18.9%
FO - Dubai Spread	USD/barrel	(14.91)	-0.4%	(14.31)	-3.3%	(14.55)	8.1%	(14.55)	-14.0%	(16.60)	-10.0%
Natural Gas	USD/MMBtu	2.11	5.3%	2.18	3.1%	2.10	-16.8%	2.10	-24.8%	2.69	-40.2%
NA Spot LPG Propane	US cent/gal	83.50	0.5%	82.82	0.2%	82.73	4.0%	82.73	1.2%	81.88	-26.5%
NA Spot LPG Normal Butane	US cent/gal	93.80	-85.0%	92.84	-85.2%	93.40	-84.9%	93.40	-85.5%	105.12	-84.1%

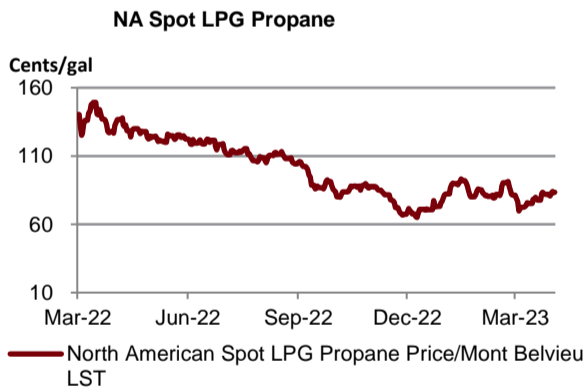
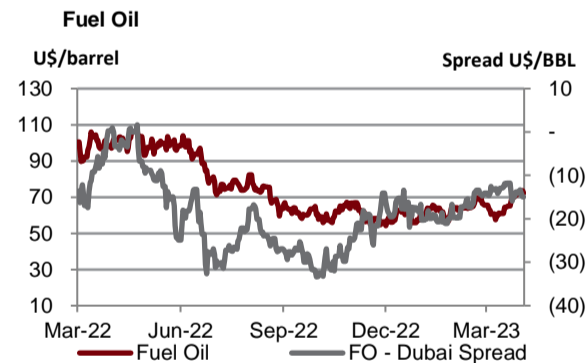
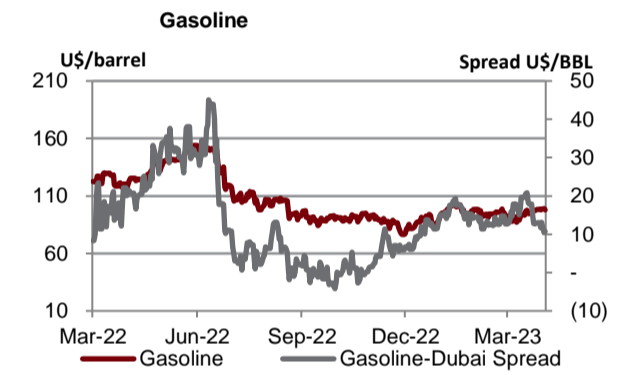
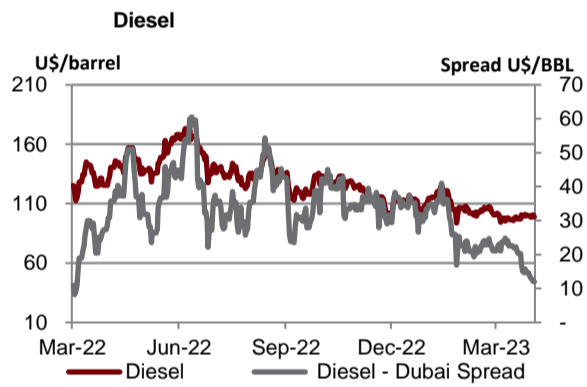
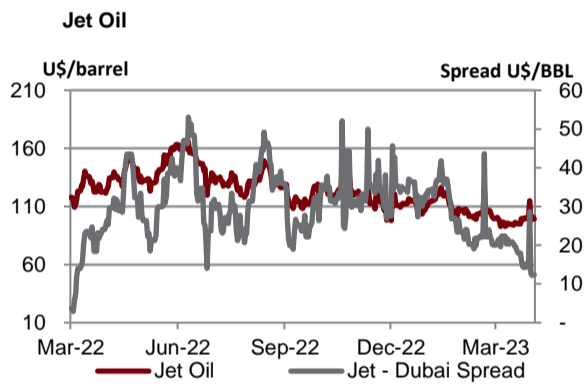
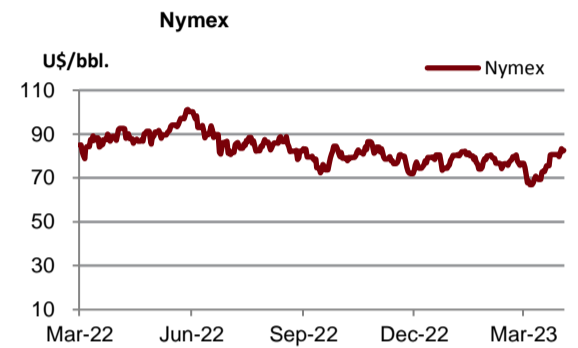
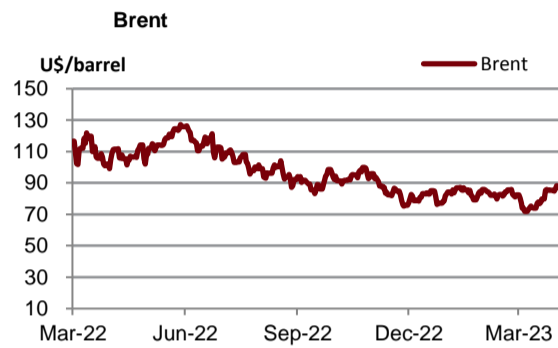
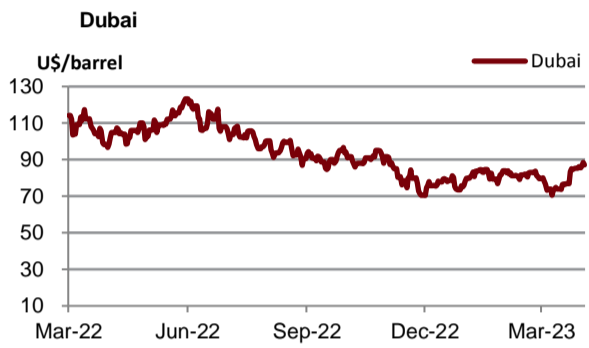

Source : Bloomberg

	Units	14-Apr-23	(%)	WTD	(%)	MTD	(%)	QTD	(%)	YTD	(%)
Soft Commodities											
Sugar #11 (World)	USd/lb.	23.46	0.3%	23	4.2%	22.97	12.4%	22.97	19.0%	19.77	12.3%
Corn	USd/bu.	635.75	1.6%	629	0.5%	627.94	1.5%	627.94	-2.6%	642.13	-2.6%
Wheat Future(Cbt)	USd/bu.	692.50	2.4%	686	-1.5%	691.19	-1.7%	691.19	-6.6%	733.19	-16.4%
Soybean Future	USd/bu.	1,467.25	-0.4%	1,469	-0.5%	1,472.63	0.3%	1,472.63	-1.3%	1,489.75	4.2%
Soybean Meal	USD/T.	456.80	-0.9%	456	0.8%	453.75	-1.8%	453.75	-1.2%	458.59	15.8%
Palm Oil	MYR/metric tonne	4,159.00	0.0%	4,246	0.2%	4,240.78	2.4%	4,240.78	5.6%	4,047.38	-21.0%
SHFE Natural Rubber	CNY/MT	11,575.00	0.0%	11,605	0.4%	11,622.00	-3.4%	11,622.00	-7.2%	12,390.50	-7.5%

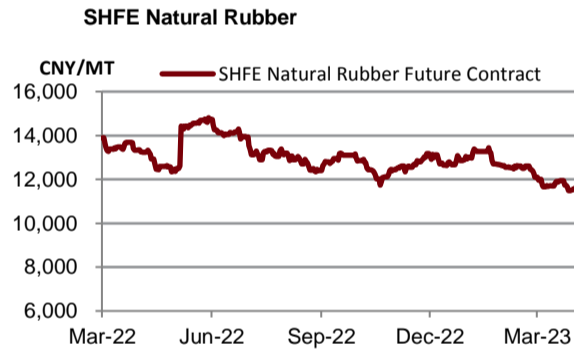
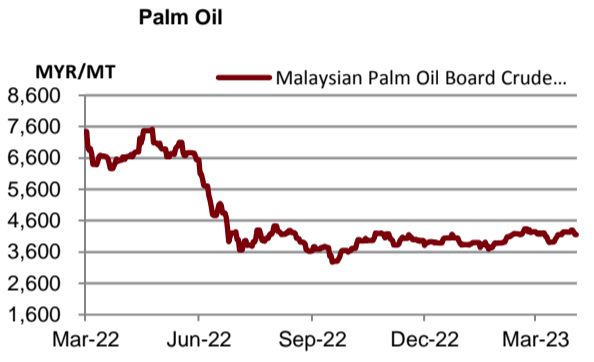
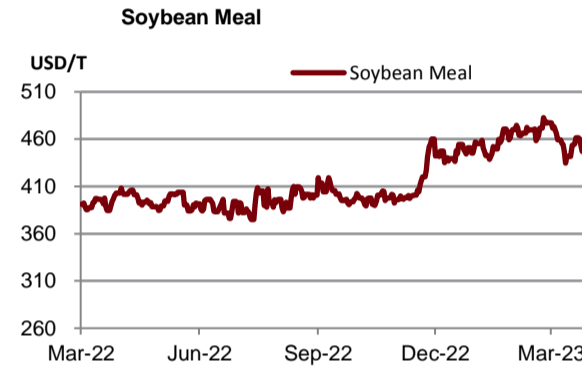
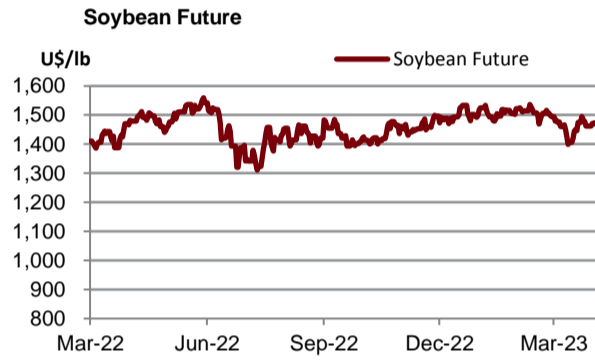
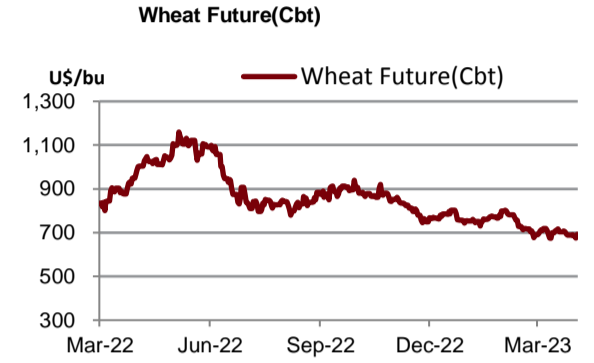
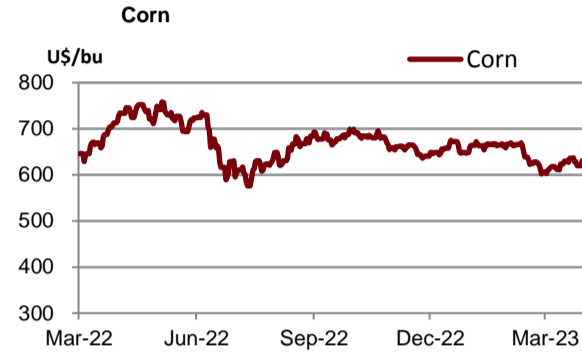
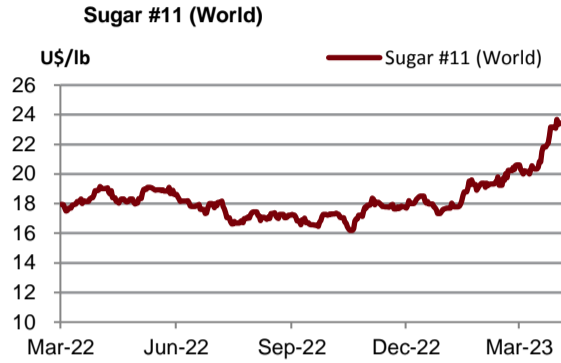

Source : Bloomberg

	Units	14-Apr-23	(%)	WTD	(%)	MTD	(%)	QTD	(%)	YTD	(%)
Shipping											
Baltic Dry Index (BDI)	USD	1,435.00	-1.9%	1,467	-1.7%	1,480	5.0%	1,480	46.4%	1,063	-45.0%
Baltic Supramax Index (BSI)	USD	1,096.00	-0.8%	1,113	-5.2%	1,143	-9.0%	1,143	23.6%	949	-52.9%
Baltic Clean Tanker Index (BCTI)	USD	958.00	1.9%	942	-15.7%	1,029	0.5%	1,029	12.0%	931	-24.4%
Baltic Dirty Tanker Index (BDTI)	USD	1,242.00	-1.1%	1,267	-5.2%	1,302	-14.9%	1,302	-7.2%	1,391	0.1%

Baltic Dry Index (BDI)



Baltic Supramax Index (BSI)

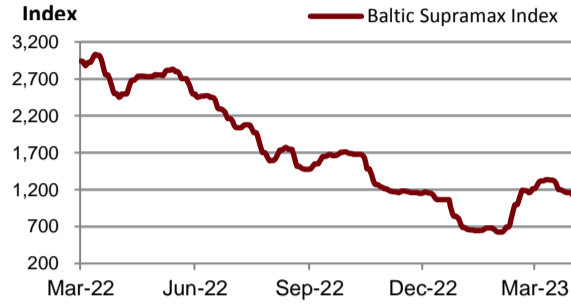

Baltic Clean Tanker Index (BCTI)



Baltic Dirty Tanker Index (BDTI)

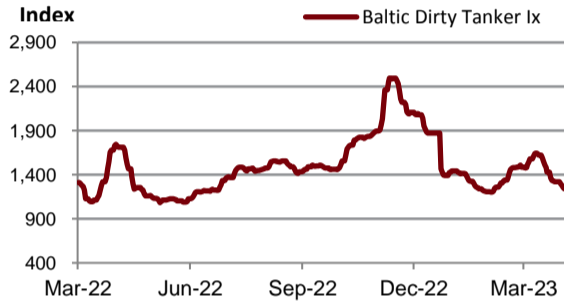

Source : Bloomberg

	Units	14-Apr-23	(%)	WTD	(%)	MTD	(%)	QTD	(%)	YTD	(%)
Metal											
Lme Aluminum Spot (\$)	USD/MT	2,360.76	1.3%	2,309	-0.3%	2,312	0.7%	2,312	-3.7%	2,391	-11.5%
Lme Alum Aly Spot (\$)	USD/MT	1,948.75	0.0%	1,948	-0.1%	1,950	-3.3%	1,950	-5.6%	2,053	-0.8%
Lme Nasaac Spot (\$)	USD/MT	2,492.25	1.1%	2,412	3.1%	2,376	3.2%	2,376	4.8%	2,279	-12.6%
Lme Copper Spot (\$)	USD/MT	9,030.25	-0.4%	8,966	1.7%	8,889	0.4%	8,889	-0.6%	8,935	1.5%
Lme Lead Spot (\$)	USD/MT	2,198.00	0.9%	2,159	2.1%	2,136	1.0%	2,136	0.0%	2,136	-0.5%
Lme Nickel Spot (\$)	USD/MT	24,025.00	2.0%	23,556	3.3%	23,183	-0.5%	23,183	-10.7%	25,663	0.2%
Lme Tin Spot (\$)	USD/MT	24,878.00	1.7%	24,252	-2.7%	24,585	2.4%	24,585	-6.4%	26,072	-16.4%
Gold Spot \$/Oz	USD/t oz.	2,004.17	-1.8%	2,003	-0.4%	2,009	4.9%	2,009	6.2%	1,908	5.8%
Thailand Gold Bar Buying Prices	THB/15.244 grams	32,700.00	0.5%	32,492	0.9%	32,304	4.1%	32,304	6.9%	30,529	2.6%
Thailand Gold Bar Selling Price	THB/15.244 grams	32,800.00	0.5%	32,592	0.9%	32,404	4.1%	32,404	6.8%	30,629	2.6%
Thailand Gold Ornament Buying Price	THB/15.16 grams	32,108.88	0.5%	31,904	0.9%	31,721	4.1%	31,721	6.9%	29,980	2.6%
Thailand Gold Ornament Selling Price	THB/15.16 grams	33,300.00	0.5%	33,092	0.9%	32,904	4.0%	32,904	6.7%	31,129	2.5%

Lme Aluminum Spot (\$)

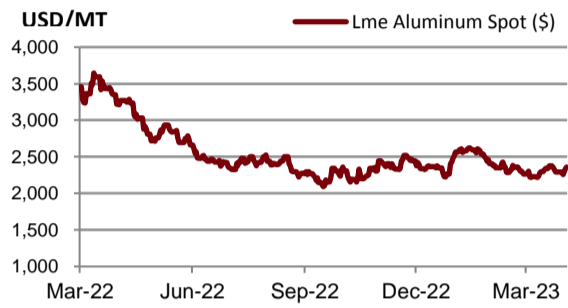

Lme Alum Aly Spot (\$)

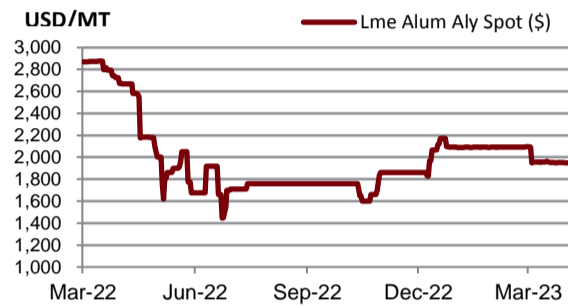

Lme Nasaac Spot (\$)

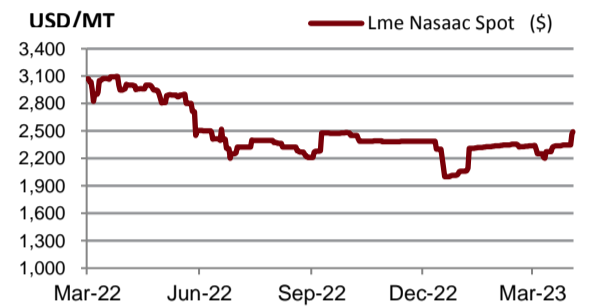

Lme Copper Spot (\$)



Lme Lead Spot (\$)



Lme Nickel Spot (\$)

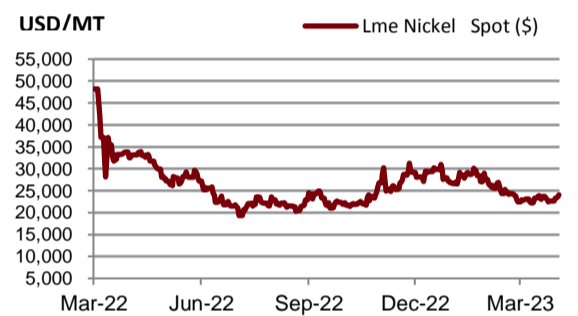

Lme Tin Spot (\$)



Gold Spot \$/Oz

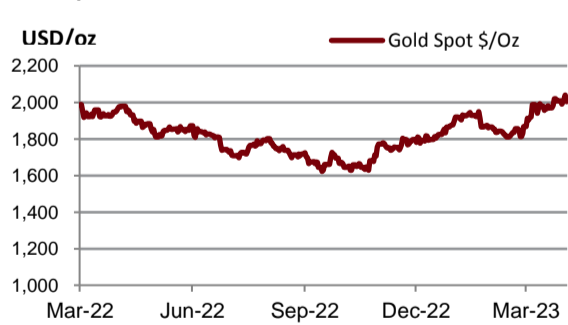

Bt Thailand Gold Bar Buying Prices



Bt Thailand Gold Ornament Buying Price



DISCLAIMER

การเสนอคำแนะนำ ข้อมูลบทวิเคราะห์ และการคาดการณ์ รวมทั้งการแสดงความคิดเห็นที่ปรากฏอยู่ในรายงานฉบับนี้ จัดทำขึ้นบนพื้นฐานของแหล่งข้อมูลที่ดีที่สุดที่ได้รับมา และพิจารณาเห็นว่าน่าเชื่อถือ แต่ทั้งนี้ทางบริษัทหลักทรัพย์ ซีจีเอส-ซีไอเอ็มบี (ประเทศไทย) จำกัด ไม่อาจรับรองความถูกต้องและความสมบูรณ์ของข้อมูลดังกล่าว ความเห็นที่แสดงไว้ในรายงานฉบับนี้ไม่ถือว่าการเสนอแนะหรือการชี้ชวนให้ซื้อหรือขายหลักทรัพย์ การนำไปใช้ซึ่งข้อมูล บทวิเคราะห์และการคาดการณ์ทั้งหลายที่ปรากฏอยู่ในรายงานฉบับนี้เป็นกรณำไปใช้โดยให้ผู้ใช้ยอมรับความเสี่ยงและเป็นดุลยพินิจของผู้ใช้แต่ผู้เดียว

คำนิยามของ RECOMMENDATION (คำแนะนำการลงทุน)

คำแนะนำในหุ้น

ADD: ในกรณีผลตอบแทนของหุ้นที่คาดการณ์มากกว่า 10% ในช่วงเวลา 12 เดือนข้างหน้า

HOLD: ในกรณีผลตอบแทนของหุ้นที่คาดการณ์อยู่ระหว่าง 0% ถึง 10% ในช่วงเวลา 12 เดือนข้างหน้า

REDUCE: ในกรณีผลตอบแทนของหุ้นที่คาดการณ์น้อยกว่า 0% ในช่วงเวลา 12 เดือนข้างหน้า

คำแนะนำในภาคอุตสาหกรรม

OVERWEIGHT: ในกรณีที่บริษัทจำนวนมากในอุตสาหกรรมที่คาดการณ์ว่ามีผลตอบแทนมากกว่า 10% ในช่วงเวลา 12 เดือนข้างหน้า

NEUTRAL: ในกรณีที่บริษัทจำนวนมากในอุตสาหกรรมที่คาดการณ์ว่ามีผลตอบแทนอยู่ระหว่าง 0% ถึง 10% ในช่วงเวลา 12 เดือนข้างหน้า

UNDERWEIGHT: ในกรณีที่บริษัทจำนวนมากในอุตสาหกรรมที่คาดการณ์ว่ามีผลตอบแทนน้อยกว่า 0% ในช่วงเวลา 12 เดือนข้างหน้า

รายงานการประเมินการกำกับดูแลกิจการ (CGR)

การเปิดเผยผลการสำรวจของสมาคมส่งเสริมสถาบันกรรมการบริษัทไทย (IOD) ในเรื่องการกำกับดูแลกิจการ (Corporate Governance) นี้เป็นการดำเนินการตามนโยบายของสำนักงานคณะกรรมการกำกับหลักทรัพย์และตลาดหลักทรัพย์ โดยการสำรวจของ IOD เป็นการสำรวจและประเมินจากข้อมูลของบริษัทจดทะเบียนในตลาดหลักทรัพย์แห่งประเทศไทย และตลาดหลักทรัพย์ เอ็มเอไอ ที่มีการเปิดเผยต่อสาธารณะ และเป็นข้อมูลให้ผู้ลงทุนทั่วไปสามารถเข้าถึงได้ ดังนั้นผลสำรวจดังกล่าวจึงเป็นการนำเสนอในมุมมองของบุคคลภายนอก โดยไม่ได้เป็นการประเมินการปฏิบัติ และมีได้มีการไขข้อข้อมูลภายในในการประเมิน

อนึ่ง ผลการสำรวจดังกล่าว เป็นผลการสำรวจ ณ วันที่ปรากฏในรายงานการกำกับดูแลกิจการบริษัทจดทะเบียนไทยเท่านั้น ดังนั้น ผลการสำรวจจึงอาจเปลี่ยนแปลงได้ภายหลังจากวันดังกล่าว ทั้งนี้ บริษัทหลักทรัพย์ ซีจีเอส-ซีไอเอ็มบี (ประเทศไทย) จำกัด มิได้ยืนยันหรือรับรองถึงความถูกต้องของผลสำรวจดังกล่าวแต่อย่างใด

ช่วงคะแนน	สัญลักษณ์	ความหมาย
90 – 100		ดีเลิศ
80 – 89		ดีมาก
70 - 79		ดี
60 – 69		ดีพอใช้
50 – 59		ผ่าน
ต่ำกว่า 50	No logo given	N/A

จะทำการเผยแพร่รายชื่อเฉพาะบริษัทที่ได้คะแนนอยู่ในระดับ “ดี” ขึ้นไป ซึ่งมี 3 กลุ่มคือ “ดี” “ดีมาก” และ “ดีเลิศ” โดยประกาศรายชื่อบริษัทในแต่ละกลุ่มเรียงตามลำดับตัวอักษรชื่อย่อบริษัทในภาษาอังกฤษ

รายงานการประเมินการกำกับดูแลกิจการ (CGR) โดยสมาคมส่งเสริมสถาบันกรรมการบริษัทไทย 2565



AAV	ADVANC	AF	AH	AIRA	AJ	AKP	AKR	ALLA	ALT	AMA	AMARIN
AMATA	AMATAV	ANAN	AOT	AP	APURE	ARIP	ASP	ASW	AUCT	AWC	AYUD
BAFS	BAM	BANPU	BAY	BBIK	BBL	BCP	BCPG	BDMS	BEM	BEYOND	BGC
BGRIM	BIZ	BKI	BOL	BPP	BRR	BTS	BTW	BWG	CENTEL	CFRESH	CGH
CHEWA	CHO	CIMBT	CK	CKP	CM	CNT	COLOR	COM7	COMAN	COTTO	CPALL
CPF	CPI	CPN	CRC	CSS	DDD	DELTA	DEMCO	DOHOME	DRT	DTAC	DUSIT
EA	EASTW	ECF	ECL	EE	EGCO	EPG	ETC	ETE	FN	FNS	FPI
FPT	FSMART	FVC	GC	GEL	GFPT	GGC	GLAND	GLOBAL	GPI	GPSC	GRAMMY
GULF	GUNKUL	HANA	HARN	HENG	HMPRO	ICC	ICHI	III	ILINK	ILM	IND
INTUCH	IP	IRC	IRPC	ITEL	IVL	JTS	JWD	K	KBANK	KCE	KEX
KGI	KKP	KSL	KTB	KTC	LALIN	LANNA	LHFG	LIT	LOXLEY	LPN	LRH
LST	MACO	MAJOR	MAKRO	MALEE	MBK	MC	MCOT	METCO	MFEC	MINT	MONO
MOONG	MSC	MST	MTC	MVP	NCL	NEP	NER	NKI	NOBLE	NSI	NVD
NYT	OISHI	OR	ORI	OSP	OTO	PAP	PCSGH	PDG	PDJ	PG	PHOL
PLANB	PLANET	PLAT	PORT	PPS	PR9	PREB	PRG	PRM	PSH	PSL	PTG
PTT	PTTEP	PTTGC	PYLON	Q-CON	QH	QTC	RATCH	RBF	RS	S	S&J
SAAM	SABINA	SAMART	SAMTEL	SAT	SC	SCB	SCC	SCCC	SCG	SCGP	SCM
SCN	SDC	SEAFCO	SEAOIL	SE-ED	SELIC	SENA	SENAJ	SGF	SHR	SICT	SIRI
SIS	SITHAI	SMPK	SNC	SONIC	SORKON	SPALI	SPI	SPRC	SPVI	SSC	SSSC
SST	STA	STEC	STGT	STI	SUN	SUSCO	SUTHA	SVI	SYMC	SYNTEC	TACC
TASCO	TCAP	TEAMG	TFMAMA	THANA	THANI	THCOM	THG	THIP	THRE	THREL	TIPCO
TISCO	TK	TKN	TKS	TKT	TMILL	TMT	TNDT	TNITY	TOA	TOP	TPBI
TQM	TRC	TRUE	TSC	TSR	TSTE	TSTH	TTA	TTB	TTCL	TTW	TU
TVDH	TVI	TVO	TWPC	U	UAC	UBIS	UPOIC	UV	VCOM	VGI	VIH
WACOAL	WAVE	WHA	WHAUP	WICE	WINNER	XPG	ZEN				



2S	7UP	ABICO	ABM	ACE	ACG	ADB	ADD	AEONTS	AGE	AHC	AIE
AIT	ALUCON	AMANAH	AMR	APCO	APCS	AQUA	ARIN	ARROW	AS	ASAP	ASEFA
ASIA	ASIAN	ASIMAR	ASK	ASN	ATP30	B	BA	BC	BCH	BE8	BEC
BH	BIG	BJC	BJCHI	BLA	BR	BRI	BROOK	BSM	BYD	CBG	CEN
CHARAN	CHAYO	CHG	CHOTI	CHOW	CI	CIG	CITY	CIVIL	CMC	CPL	CPW
CRANE	CRD	CSC	CSP	CV	CWT	DCC	DHOUSE	DITTO	DMT	DOD	DPAIN
DV8	EASON	EFORL	ERW	ESSO	ESTAR	FE	FLOYD	FORTH	FSS	FTE	GBX
GCAP	GENCO	GJS	GTB	GYT	HEMP	HPT	HTC	HUMAN	HYDRO	ICN	IFS
IIG	IMH	INET	INGRS	INSET	INSURE	IRCP	IT	ITD	J	JAS	JCK
JCKH	JMT	JR	KBS	KCAR	KIAT	KISS	KK	KOOL	KTIS	KUMWEL	KUN
KWC	KWM	L&E	LDC	LEO	LH	LHK	M	MATCH	MBAX	MEGA	META
MFC	MGT	MICRO	MILL	MITSI	MK	MODERN	MTI	NATION	NBC	NCAP	NCH
NDR	NETBAY	NEX	NINE	NNCL	NOVA	NPK	NRF	NTV	NUSA	NWR	OCC
OGC	ONEE	PACO	PATO	PB	PICO	PIMO	PIN	PJW	PL	PLE	PM
PMTA	PPP	PPPM	PRAPAT	PRECHA	PRIME	PRIN	PRINC	PROEN	PROS	PROUD	PSG
PSTC	PT	PTC	QLT	RCL	RICHY	RJH	ROJNA	RPC	RT	RWI	S11
SA	SABUY	SAK	SALEE	SAMCO	SANKO	SAPPE	SAWAD	SCAP	SCI	SCP	SE
SECURE	SFLEX	SFP	SFT	SGP	SIAM	SINGER	SKE	SKN	SKR	SKY	SLP
SMART	SMD	SMIT	SMT	SNNP	SNP	SO	SPA	SPC	SPCG	SR	SRICHA
SSF	SSP	STANLY	STC	STPI	SUC	SVOA	SVT	SWC	SYNEX	TAE	TAKUNI
TCC	TCMC	TFG	TFI	TFM	TGH	TIDLOR	TIGER	TIPH	TITLE	TM	TMC
TMD	TMI	TNL	TNP	TNR	TOG	TPA	TPAC	TPCS	TPIPL	TPIPP	TPLAS
TPS	TQR	TRITN	TRT	TRU	TRV	TSE	TVT	TWP	UBE	UEC	UKEM
UMI	UOBKH	UP	UPF	UTP	VIBHA	VL	VPO	VRANDA	WGE	WIK	WIN
WINMED	WORK	WP	XO	YUASA	ZIGA						



A	A5	AI	ALL	ALPHAX	AMC	APP	AQ	AU	B52	BEAUTY	BGT
BLAND	BM	BROCK	BSBM	BTNC	CAZ	CCP	CGD	CMAN	CMO	CMR	CPANEL
CPT	CSR	CTW	D	DCON	EKH	EMC	EP	EVER	F&D	FMT	GIFT
GLOCON	GLORY	GREEN	GSC	HL	HTECH	IHL	INOX	JAK	JMART	JSP	JUBILE
KASET	KCM	KWI	KYE	LEE	LPH	MATI	M-CHAI	MCS	MDX	MENA	MJD
MORE	MPIC	MUD	NC	NEWS	NFC	NSL	NV	PAF	PEACE	PF	PK
PPM	PRAKIT	PTECH	PTL	RAM	ROCK	RP	RPH	RSP	SIMAT	SISB	SK
SOLAR	SPACK	SPG	SQ	STARK	STECH	SUPER	SVH	TC	TCCC	TCJ	TEAM
THE	THMUI	TKC	TNH	TNPC	TOPP	TPCH	TPOLY	TRUBB	TTI	TYCN	UMS
UNIQ	UPA	UREKA	VARO	W	WFX	WPH	YGG				

ข้อมูล Anti-Corruption Progress Indicator ของบริษัทจดทะเบียน

ได้รับการรับรอง

2S	7UP	ADVANC	AF	AI	AIE	AIRA	AJ	AKP	AMA	AMANAH	AMATA
AMATAV	AP	APCS	AS	ASIAN	ASK	ASP	AWC	AYUD	B	BAFAS	BAM
BANPU	BAY	BBL	BCH	BCP	BCPG	BE8	BEC	BEYOND	BGC	BGRIM	BKI
BLA	BPP	BROOK	BRR	BSBM	BTS	BWG	CEN	CENTEL	CFRESH	CGH	CHEWA
CHOTI	CHOW	CIG	CIMBT	CM	CMC	COM7	COTTO	CPALL	CPF	CPI	CPL
CPN	CRC	CSC	DCC	DELTA	DEMCO	DIMET	DRT	DTAC	DUSIT	EA	EASTW
EGCO	EP	EPG	ERW	ESTAR	ETE	FE	FNS	FPI	FPT	FSMART	FSS
FTE	GBX	GC	GCAP	GEL	GFPT	GGC	GJS	GPI	GPSC	GSTEEL	GULF
GUNKUL	HANA	HARN	HEMP	HENG	HMPRO	HTC	ICC	ICHI	IFS	III	ILINK
INET	INSURE	INTUCH	IRC	IRPC	ITEL	IVL	JKN	JR	K	KASET	KBANK
KBS	KCAR	KCE	KGI	KKP	KSL	KTB	KTC	KWI	L&E	LANNA	LH
LHFG	LHK	LPN	LRH	M	MAJOR	MAKRO	MALEE	MATCH	MBAX	MBK	MC
MCOT	META	MFC	MFEC	MILL	MINT	MONO	MOONG	MSC	MST	MTC	MTI
NBC	NEP	NINE	NKI	NOBLE	NOK	NSI	NWR	OCC	OGC	ORI	PAP
PATO	PB	PCSGH	PDG	PDJ	PG	PHOL	PK	PL	PLANB	PLANET	PLAT
PM	PPP	PPPM	PPS	PR9	PREB	PRG	PRINC	PRM	PROS	PSH	PSL
PSTC	PT	PTG	PTT	PTTEP	PTTGC	PYLON	Q-CON	QH	QLT	QTC	RATCH
RML	RWI	S&J	SAAM	SABINA	SAPPE	SAT	SC	SCB	SCC	SCCC	SCG
SCGP	SCM	SCN	SEAOIL	SE-ED	SELIC	SENA	SGP	SINGER	SIRI	SITHAI	SKR
SMIT	SMK	SMPC	SNC	SNP	SORKON	SPACK	SPALI	SPC	SPI	SPRC	SRICHA
SSF	SSP	SSSC	SST	STA	STGT	STOWER	SUSCO	SVI	SYMC	SYNTEC	TAE
TAKUNI	TASCO	TCAP	TCCM	TFG	TFI	TFMAMA	TGH	THANI	THCOM	THIP	THRE
THREL	TIDLOR	TIPCO	TISCO	TKS	TKT	TMILL	TMT	TNITY	TNL	TNP	TNR
TOG	TOP	TOPP	TPA	TPCS	TPP	TRU	TRUE	TSC	TSTE	TSTH	TTA
TTB	TTCL	TU	TVDH	TVI	TVO	TWPC	U	UBE	UBIS	UEC	UKEM
UOBKH	UPF	UV	VGI	VIH	WACOAL	WHA	WHAUP	WICE	WIJK	XO	YUASA
ZEN	ZIGA										

ประกาศเจตนาสมัคร

AH	ALT	APCO	ASW	B52	CHG	CI	CPR	CPW	DDD
ECF	EKH	ETC	EVER	FLOYD	GLOBAL	ILM	INOX	J	JMART
KEX	KUMWEL	LDC	MEGA	NCAP	NOVA	NRF	NUSA	OR	PIMO
SAK	SIS	SSS	STECH	SUPER	SVT	TKN	TMD	TMI	TQM
VARO	VCOM	VIBHA	W	WIN					

ไม่เปิดเผยหรือไม่มีนโยบาย

4CS	3K-BAT	A	A5	AAI	AAV	ABICO	ABM	ACAP	ACC
ADB	ADD	AEONTS	AFC	AGE	AHC	AIT	AJA	AKR	ALL
ALUCON	AMARC	AMARIN	AMC	AMR	ANAN	AOT	APEX	APP	APURE
ARIN	ARIP	ARROW	ASAP	ASEFA	ASIA	ASIMAR	ASN	ATP30	AU
BBGI	BBIK	BC	BCT	BDMS	BEAUTY	BEM	BGT	BH	BIG
BIZ	BJC	BJCHI	BKD	BLAND	BLESS	BLISS	BM	BOL	BR
BSM	BTG	BTNC	BTW	BUI	BYD	CAZ	CBG	CCET	CCP
CH	CHARAN	CHAYO	CHIC	CHO	CITY	CIVIL	CK	CKP	CMAN
CNT	COLOR	COMAN	CPANEL	CPH	CPT	CRANE	CRD	CSP	CSR
CV	CWT	D	DCON	DITTO	DMT	DOD	DPAINT	DTCI	DV8
EE	EFORL	EMC	ESSO	F&D	FANCY	FMT	FN	FORTH	FTI
GIFT	GL	GLAND	GLOCON	GLORY	GRAMMY	GRAND	GREEN	GSC	GTB
HL	HPT	HTECH	HUMAN	HYDRO	ICN	IFEC	IHL	IIG	IMH
INSET	IP	IRCP	IT	ITD	ITNS	JAK	JAS	JCK	JCKH
JSP	JUBILE	JWD	KAMART	KC	KCC	KCM	KDH	KIAT	KISS
KKC	KLINIQ	KOOL	KTIS	KUN	KWC	KWM	KYE	LALIN	LEE
LOXLEY	LPH	LST	MACO	MANRIN	MATI	MAX	M-CHAI	MCS	MDX
MGT	MICRO	MIDA	MITSIB	MJD	MK	ML	MODERN	MORE	MPIC
NATION	NC	NCH	NCL	NDR	NER	NETBAY	NEW	NEWS	NEX
NPK	NSL	NTV	NV	NVD	NYT	OHTL	OISHI	ONEE	OSP
PACO	PAF	PCC	PEACE	PERM	PF	PICO	PIN	PJW	PLUS
POLY	POMPUI	PORT	POST	PPM	PRAKIT	PRAPAT	PRECHA	PRIME	PRIN
PROUD	PSG	PTC	PTECH	PTL	RAM	RBF	RCL	RICHY	RJH
ROJNA	RP	RPC	RPH	RSP	RT	S	S11	SA	SABUY
SAM	SAMART	SAMCO	SAMTEL	SANKO	SAUCE	SAWAD	SAWANG	SCAP	SCI
SE	SEAFCO	SECURE	SENAJ	SFLEX	SFP	SFT	SGF	SHANG	SHR
SIMAT	SISB	SK	SKE	SKN	SKY	SLM	SLP	SMART	SMD
SO	SOLAR	SONIC	SPA	SPCG	SPG	SPVI	SQ	SR	SSC
STC	STEC	STHAI	STI	STP	STPI	SUC	SUN	SUTHA	SVH
SYNEX	TACC	TAPAC	TC	TCC	TCCC	TCJ	TCOAT	TEAM	TEAMG
TFM	TGE	TGPRO	TH	THAI	THANA	THE	THG	THL	THMUI
TITLE	TK	TKC	TLI	TM	TMC	TMW	TNDT	TNH	TNPC
TPBI	TPCH	TPIPL	TPIPP	TPLAS	TPOLY	TPS	TQR	TR	TRC
TRV	TSE	TSF	TSR	TTI	TTT	TTW	TVT	TWP	TWZ
UMI	UMS	UNIQ	UP	UPA	UPOIC	UREKA	UTP	UVAN	VL
VRANDA	WAVE	WFX	WGE	WINMED	WINNER	WORK	WORLD	WP	WPH
YONG									