

## SET INDEX

## ไร้ปัจจัยหนุน / ติดตามการจัดตั้งรัฐบาล



**SET Index...** ดัชนีภาคเช้าปรับตัวลงต่อ โดยตลาดยังไม่มีปัจจัยหนุนเข้ามาทั้งจากในและต่างประเทศ โดยมองว่าน้ำหนักมาจากปัจจัยในประเทศเกี่ยวกับความชัดเจนการจัดตั้งรัฐบาลของพรรคก้าวไกล รวมถึงประเด็นการโหวตเลือกนายกรัฐมนตรีที่จะสามารถรวมเสียงให้ได้เกินกว่า 376 เสียงหรือไม่ ด้านค่าเงินบาทยังคงอ่อนค่าแนวโน้ม fund flow ยังคงไหลออกจนกว่าจะมีความชัดเจนในประเด็นดังกล่าว ติดตามปัจจัยต่างประเทศสหรัฐยังคงต้องรอการเจรจาเพิ่มเพดานหนี้

|         |      |      |
|---------|------|------|
| แนวรับ  | 1520 | 1507 |
| แนวต้าน | 1530 | 1540 |

**กลยุทธ์การลงทุน...** ดัชนีปรับตัวลง ระหว่างวันให้เน้นยืนที่แนวรับ 1520 ต่ำกว่าแนวรับถัดไป 1507 แนวต้าน 1530/1540

## ASL Picks

## MEGA – PR9

**MEGA** 38.25 (+0.50 , +1.32%)



**PR9** 17.70 (+0.50, +2.91%)

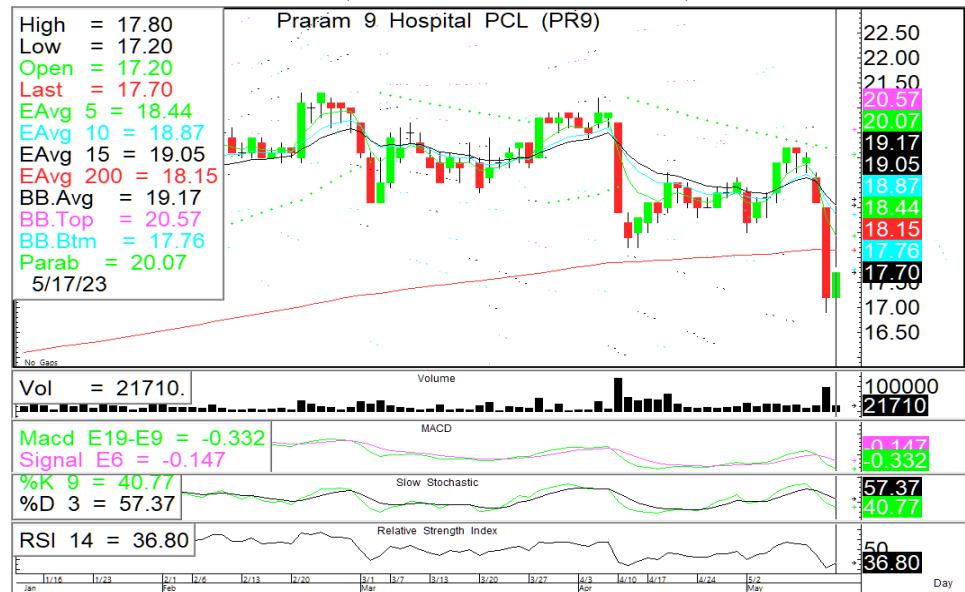

เปิด gap ปรับตัวขึ้น พยายามกลับเข้ากรอบ BB แนวต้าน 38.75 ผ่าน ยืน แนวต้านถัดไป 39.50 หนุนด้วย RSI เริ่มขึ้น

ไม่สร้างจุดต่ำกว่าวันก่อนหน้า ปรับตัวขึ้นมีโอกาสทดสอบแนวต้าน 17.80/18.20 แนวรับ 17.50/17.20 หนุนด้วย RSI เริ่มขึ้น

| แนวรับ |       | แนวต้าน |       | ตัดขาดทุน | แนวรับ |       | แนวต้าน |       | ตัดขาดทุน |
|--------|-------|---------|-------|-----------|--------|-------|---------|-------|-----------|
| 38.00  | 37.50 | 38.75   | 39.50 | 37.50     | 17.50  | 17.20 | 17.80   | 18.20 | 17.20     |

## S50M23

## คงสถานะ short ทุน 930



**🎯 ภาพทางเทคนิค** ดัชนีเปิดแล้วปรับตัวลงต่ำกว่าแนวรับสำคัญ 930 ปรับตัวลงต่อแนวรับถัดไป 920/910 แนวต้าน 930/935

**🎯 กลยุทธ์:** ต่ำกว่า 930 ลงมา เปิด shot ไว้แล้ว เป้าทำกำไร 920/910

| แนวรับ |     | แนวต้าน |     | จุดพิจารณา |
|--------|-----|---------|-----|------------|
| 920    | 910 | 930     | 935 | 910        |

## GOM23

## Sideway ในกรอบกว้าง 1990-2032



**🎯 ภาพทางเทคนิค** ราคาปรับตัวลงแต่ยังคงให้กรอบการแกว่งตัวที่ 1990-2017 ระยะสั้นให้เน้นยืนที่แนวรับ 2000/1990 แนวต้าน 2017/2032

**🎯 กลยุทธ์:** Trading ในกรอบ 1990-2032 (ซื้อที่แนวรับ-ขายที่แนวต้าน)

| แนวรับ |      | แนวต้าน |      | กรอบพิจารณา |
|--------|------|---------|------|-------------|
| 2000   | 1990 | 2017    | 2032 | 1990-2032   |

### ASL Research Team

|                                       |   |   |  |
|---------------------------------------|---|---|--|
| ธวัชชัย อิศวรไชย<br>เลขทะเบียน 000710 | ปณณวิชย์ ฤทธาสรินันท์<br>เลขทะเบียน 101198<br>+662 5081567 Ext 3516 | ชุตินธร วิกุลศุภภัก<br>เลขทะเบียน 095151<br>+662 5081567 Ext 3217 | ภัทรดนัย จตุรพร<br>ผู้ช่วยนักวิเคราะห์ |
|---------------------------------------|---|---|--|