

Investment Strategy

- **สรุปภาพรวมตลาด:**
- **S&P -0.64%** นำลงโดยหุ้นกลุ่มพลังงาน ตอบรับสหรัฐเปิดเผยรายงานยอดค้าปลีกเดือนเม.ย. ที่ต่ำกว่าคาด บ่งชี้การใช้จ่ายผู้บริโภคในสหรัฐอ่อนแอลง นอกจากนี้ ตลาดยังถูกกดดันจากการเจรจาปรับเพิ่มเพดานหนี้ที่ยังไม่บรรลุผล และความเห็นของเจ้าหน้าที่เฟดที่เชื่อว่าอาจยังไม่เห็นการปรับลดดอกเบี้ยเร็ว ๆ นี้ ส่วนทางกับที่ตลาดคาดว่าเฟดจะลดดอกเบี้ยเร็วที่สุดใน ก.ย.
- **ราคาน้ำมัน WTI ปรับตัวลง -0.35%** บิดที่ 70.86 \$/bbl มีแรงจูงจากราคาซื้อขายน้ำมันอ่อนแอลงกว่าคาด บดบังความคาดหวังสำหรับความต้องการพลังงานที่เพิ่มขึ้น โดยทางก.พลังงานสหรัฐยืนยันเตรียมซื้อน้ำมันดิบเพิ่มเติมคลังสำรองน้ำมันทางยุทธศาสตร์ 3 ล้านบาร์เรลในส.ค. นี้ และ IEA ปรับเพิ่มคาดการณ์อุปสงค์น้ำมันทั่วโลกปี 23 เพิ่มขึ้น 2 แสนบาร์เรล/วัน
- **ราคาทองฟิวเจอร์ปรับตัวลง -1.54%** ต่ำกว่า \$2,000 ครั้งแรกนับตั้งแต่พ.ค. และยีลด์พันธบัตรสหรัฐ 10 ปีปรับตัวขึ้นสู่ระดับ 3.54% หลังนักลงทุนย้ายไปถือสินทรัพย์ปลอดภัยอย่างดอลลาร์ตอบรับมุมมอง Hawkish ของเจ้าหน้าที่เฟด
- **คาดตลาดจะยังคงแกว่งในกรอบแคบผันผวนที่ 1535-1545** รอเคาะผลการเลือกตั้งของกกต. ภายใน 60 วัน ตลาดยังคงเป็นโหมด Risk off จากนโยบายที่คาดว่าจะเข้ามากดดันกลุ่มอุตสาหกรรมต่างๆ ของพรรคก้าวไกล แนะนำ Trading หุนมี Catalyst เฉพาะตัว, Outlook การประชุมนักวิเคราะห์เป็นบวก และ ไม่เจอ Policy risks

KTБ : โทนการประชุมนักวิเคราะห์เป็นบวกหลังผู้บริหารเห็นแนวทางของ NIM ที่จะดีขึ้นถึง 3Q23 และ สูงกว่า 3% จากแนวโน้มอัตราดอกเบี้ยและสัดส่วนสินเชื่อรายย่อยที่มากขึ้น / Asset quality แข็งแกร่งหลัง Coverage ratio ยังสูงถึง 180%

ICHI : โทนการประชุมเป็นบวกโดยผู้บริหารคาดการณ์ได้โต 15%, GPM (%) > 20% / ยอดขาย 2Q23 จะทำสถิติสูงสุดใหม่อีกครั้งและ U-rate อาจขึ้นไปสูงถึง 69-70% จาก 62% ใน 1Q23 / Brand "Tansansu" ยอดขายแม้จะยังไม่เข้าเป้าแต่เห็นสัญญาณเชิงบวกและอาจจะเริ่มสัญญาณกับลูกค้า OEM ใน 3Q23

MINT : เรามีมุมมองเชิงบวกต่อการประชุมนักวิเคราะห์หลัง OCR(%) โรงแรมในยุโรปกลับมาที่ 72% หรือเท่ากับปี 2019 / ADR ในยุโรปปรับเพิ่มขึ้นต่อเนื่องเป็น Euro115/night / เราประเมินการขึ้นค่าแรง 450บาท/วัน ผลกระทบจำกัดต่อ MINT หลังรายได้ 75% มาจากตปท.

Fundamental Stock

- **Strategy:** การปรับขึ้นค่าแรงขึ้นต่ำเป็น 450 บาท/วัน ทันทักจากปัจจุบันที่ 328-354 บาท คาดได้รับผลกระทบต่อหุ้นในกลุ่มผู้รับเหมา อสังหาริมทรัพย์ การค้าปลีก โรงแรม การเกษตร อิเล็กทรอนิกส์ และอาหารและเครื่องดื่ม Top picks ได้แก่ AP, BBL, BH, CK, CPALL, CRC, ERW, HANA, ICHI, LH, MINT, PR9, SCB และ WHA
- **PSH:** กำไรปกติลดลง 47.7% qoq แต่เพิ่มขึ้น 11.1% yoy เป็น 613.1 ล้านบาท เราคาดว่า EPS CAGR ที่ 1.1% ในปี 2023-25F เนื่องจากรายได้ที่อยู่อาศัยต่ำและธุรกิจรักษาพยาบาลขาดทุน คงคำแนะนำขาย โดยมีราคาเป้าหมายลดลงเล็กน้อยที่ 11.0 บาท
- **STEC:** STEC กำไรสุทธิ 171 ล้านบาท -26% yoy และ -45% qoq ต่ำกว่าที่เราคาดการณ์ไว้ 38% และต่ำกว่าฉันทามติของ Bloomberg 33% เราปรับประมาณการกำไรสุทธิลง 19-24% สำหรับปี FY23-25F จากแนวโน้มรายได้ที่อ่อนแอลง คงคำแนะนำซื้อ โดยให้ราคาเป้าหมายที่ 15.70 บาท

CGS-CIMB : ตัวเลขทางเศรษฐกิจที่ควรติดตาม

- 17 พ.ค.: สหรัฐประกาศตัวเลข Building Permits เดือน เม.ย. จากเดือนก่อนหน้าที่ 1.41 ล้านยูนิต
- 17 พ.ค.: สหรัฐประกาศตัวเลข Housing Starts เดือน เม.ย. จากเดือนก่อนหน้าที่ 1.42 ล้านยูนิต
- 18 พ.ค.: สหรัฐประกาศตัวเลข Existing Home Sales เดือน เม.ย. จากเดือนก่อนหน้า 4.44 ล้านยูนิต
- 23 พ.ค.: ไทยประกาศตัวเลข Customs Exports YoY เดือน เม.ย. จากเดือนก่อนหน้าที่ -4.2%
- 25 พ.ค.: สหรัฐประกาศตัวเลข GDP Annualized QoQ ไตรมาส1/23 จากไตรมาสก่อนหน้าที่ 1.1%
- 25 พ.ค.: สหรัฐประกาศตัวเลข Personal Consumption ไตรมาส1/23 จากไตรมาสก่อนหน้าที่ 3.7%
- 25 พ.ค.: สหรัฐประกาศตัวเลข Pending Home Sales MoM เดือน เม.ย. จากเดือนก่อนหน้า -5.2%

Market Summary

Market Data	Close	Chg	Chg (%)
SET Index	1,539.84	-1.54	-0.10%
High	1,545.74	4.36	0.28%
Low	1,536.36	-5.02	-0.33%
SET 50 Index	934.35	-1.52	-0.16%
SET 100 Index	2,078.13	-3.36	-0.16%
MAI Index	494.69	1.79	0.36%
Volume (m share)	14,920.15		
Value (Btmn)	53,185.45		
P/E (x)	18.28		
DOW JONES	33,012.14	-336.46	-1.01%
NASDAQ	12,343.05	-22.16	-0.18%
FTSE100	7,751.08	-26.62	-0.34%
JAPAN	29,842.99	216.65	0.73%
HONG KONG	19,978.25	7.12	0.04%
KOREA	2,480.24	0.89	0.04%
SINGAPORE	3,214.04	-0.68	-0.02%
MALAYSIA	1,423.50	6.13	0.43%
CHINA	3,290.99	-19.75	-0.60%
PHILIPPINES	6,588.90	65.75	1.01%
VIETNAM	1,065.91	0.20	0.02%
INDONESIA	6,676.56	-35.18	-0.52%
INDIA	61,932.47	-413.24	-0.66%

SET Daily Trading (THB m)	Buy	Sell	Net
Local Institutions	4,769.15	5,085.81	-316.66
Proprietary Trading	3,963.47	4,006.62	-43.15
Foreign Investors	26,865.04	27,976.45	-1,111.41
Local Individuals	17,587.80	16,116.57	1,471.23

Bond Trading - Net (THB m)	Short-term (TTM<1Y)	Long-term (TTM>1Y)	Total
Asset Mgmt. Companies	38,210.79	3,546.81	41,757.60
Domestic Companies	6,409.23	908.05	7,317.28
Foreign Companies	11,328.48	315.94	11,644.42
Total Trading Value	85,747.30	25,227.89	110,975.19

Fixed Income	Close	Chg	Chg (%)
U.S. Bond Yield - 10Y (%)	3.53	0.04	1.13%

Commodities	Close	Chg	Chg (%)
WTI Crude (Nymex) (US\$/bbl)	70.86	-0.25	-0.35%
Brent Crude (US\$/bbl)	74.91	-0.32	-0.43%
Singapore GRM (US\$/bbl)	4.29	-0.06	-1.38%
Newcastle Coal Spot (US\$/ton)	163.80	0.05	0.03%
Gold Spot (Comex) (US\$/oz)	1993.00	-29.70	-1.47%
Baltic Dry Index	1476.00	-46.00	-3.02%

CURRENCY	Close	Chg	Chg (%)
USD/THB	34.04	0.27	0.80%
USD/JPY	136.38	0.29	0.21%
EUR/USD	1.09	-0.00	-0.11%

Source : Aspen, Bloomberg, ThaiBMA, Datastream

Technical Pick

กลยุทธ์ : SET Index ปรับตัวลดลงไปเคลื่อนไหวต่ำกว่า 1540 ทำให้แนวโน้มในระยะสั้นยังมีความเสี่ยงในการปรับตัวลดลงต่อเนื่องไปทดสอบแนวรับถัดไปที่ 1515-1520 แต่เราคาดว่า น่าจะเป็นเป้าหมายในการปรับตัวลดลง โดยมีแนวต้านสำคัญที่ 1570

ADVANC

แนวรับ : 213 และ 212
 แนวต้าน : 224 และ 228
 STOP LOSS ถ้าราคาหุ้นปิดต่ำกว่า 208

MASTER

แนวรับ : 82.00 และ 81.00
 แนวต้าน : 87.00 และ 90.00
 STOP LOSS ถ้าราคาหุ้นปิดต่ำกว่า 78.50

Technical highlights

SET Index : แนวโน้มลงทดสอบ 1515-1520 แนวต้านสำคัญ 1570

ทิศทางตลาด : SET Index ปิดที่ 1,539.84 จุด ลดลง 1.54 จุด มูลค่าการซื้อขาย 53,185 ล้านบาท ตลาดหุ้นไทยเมื่อวานปรับตัวลดลงต่อเนื่องลงไปเคลื่อนไหวต่ำกว่า 1540 หลังจากปรับตัวลดลงเกิดสัญญาณขายทางเทคนิคที่แนวต้านของเส้นแนวโน้มขาลงที่ 1570-1575



Daily: ปรับตัวลดลงต่อเนื่องไปเคลื่อนไหวต่ำกว่าแนวรับที่ 1540 หลังจากปรับตัวลดลงเกิดสัญญาณขายทางเทคนิคที่แนวต้านของเส้นแนวโน้มขาลงที่ 1570-1575 ทำให้แนวโน้มในระยะสั้นยังมีความเสี่ยงในการปรับตัวลดลงต่อเนื่องไปทดสอบแนวรับที่ 1515-1520 ตามกรอบแนวโน้มขาลงในระยะยาว โดยมีแนวต้านสำคัญที่ 1570 ถ้าสามารถทะลุผ่านขึ้นไปได้ จะเป็นสัญญาณซื้อทางเทคนิคไปทดสอบแนวต้านที่ 1615-1620 บริเวณเส้นค่าเฉลี่ย 200 วัน

กลยุทธ์ : SET Index ปรับตัวลดลงไปเคลื่อนไหวต่ำกว่า 1540 ทำให้แนวโน้มในระยะสั้นยังมีความเสี่ยงในการปรับตัวลดลงต่อเนื่องไปทดสอบแนวรับถัดไปที่ 1515-1520 แต่เราคาดว่า น่าจะเป็นเป้าหมายในการปรับตัวลดลง โดยมีแนวต้านสำคัญที่ 1570

Most Active Value:		แนวรับ	แนวต้าน
GULF	แนวรับสำคัญ 47.00 แนวต้าน 50.00	47.00 / 46.50	49.00 / 50.00
CPALL	ซื้อที่แนวรับ 64.50 แนวต้าน 67.00	64.50 / 64.00	66.00 / 67.00
AOT	สัญญาณขาย แนวโน้มลงทดสอบ 70.00 แนวต้าน 73.00	71.00 / 70.00	72.50 / 73.00
SCB	แนวโน้มลงทดสอบ 102 และ 100 แนวต้านสำคัญ 107	102 / 100	105 / 107
KBANK	แนวโน้มขึ้นทดสอบ 140 และ 142 แนวรับสำคัญ 130	135 / 134	140 / 142
ADVANC	แนวโน้มขึ้นทดสอบ 224 และ 228 แนวรับสำคัญ 208	213 / 212	224 / 228
PTT	แนวโน้มขึ้นทดสอบ 33.00 และ 34.00 แนวรับสำคัญ 31.00	32.25 / 32.00	33.00 / 34.00
PTTGC	แนวรับ 38.00 แนวต้าน 40.00	38.50 / 38.00	40.00 / 40.50
PTTEP	แนวต้าน 149 ถ้าทะลุผ่านขึ้นไปได้ แนวต้านถัดไป 154-155 แนวรับ 144	147 / 144	149 / 154
KTB	แนวโน้มขึ้นทดสอบ 19.00 และ 19.40 แนวรับสำคัญ 18.00	18.60 / 18.40	19.00 / 19.40

Advanced Info Service (ADVANC TB; THB 213.00) – ซื้อ

- แนวรับ : 213 และ 212
- แนวต้าน : 224 และ 228
- ราคาหุ้นปรับตัวเพิ่มขึ้นเกิดสัญญาณฟื้นตัวทางเทคนิคเหนือแนวรับของกรอบแนวโน้มขาขึ้น หลังจากปรับตัวลดลงจากแรงขายทำกำไรในระยะสั้น แต่เราคาดว่า แนวโน้มหลักยังมีโอกาสปรับตัวเพิ่มขึ้นต่อเนื่อง
- MACD ปรับตัวเพิ่มขึ้นเหนือเส้นค่าเฉลี่ยในแดนบวก เครื่องมือทางเทคนิคชี้วัดแนวโน้มลงปรับตัวเพิ่มขึ้นเหนือแนวโน้มลง RSI ปรับตัวลดลงทดสอบระดับ 50
- แนะนำซื้อ ADVANC โดยมีแนวรับที่ 213 และ 212 เพื่อคาดหวังการปรับตัวเพิ่มขึ้นไปทดสอบแนวต้านที่ 224 และ 228 เป็นจุดขายทำกำไร
- STOP LOSS ถ้าราคาหุ้นปิดต่ำกว่า 208



Master Style (MASTER TB; THB 82.00) – ซื้อ

- แนวรับ : 82.00 และ 81.00
- แนวต้าน : 87.00 และ 90.00
- ราคาหุ้นปรับตัวเพิ่มขึ้นเกิดสัญญาณฟื้นตัวทางเทคนิค พร้อมด้วยปริมาณการซื้อขายที่เพิ่มสูงขึ้น หลังจากปรับตัวลดลงไปทดสอบแนวรับของกรอบแนวโน้มขาขึ้น ทำให้แนวโน้มหลักยังมีโอกาสปรับตัวเพิ่มขึ้นต่อเนื่อง
- MACD ปรับตัวเพิ่มขึ้นเหนือเส้นค่าเฉลี่ยที่ระดับ 0 เครื่องมือทางเทคนิคชี้วัดแนวโน้มขึ้นเคลื่อนไหวเหนือแนวโน้มลง RSI ปรับตัวเพิ่มขึ้นเหนือระดับ 50
- แนะนำซื้อ MASTER โดยมีแนวรับที่ 82.00 และ 81.00 เพื่อคาดหวังการปรับตัวเพิ่มขึ้นไปทดสอบแนวต้านที่ 87.00 และ 90.00 เป็นจุดขายทำกำไร
- STOP LOSS ถ้าราคาหุ้นปิดต่ำกว่า 78.50



Trading Pick Follow up:		แนวรับ	แนวต้าน
YONG	แนวโน้มขึ้นทดสอบ 3.00 และ 3.08 แนวรับสำคัญ 2.50	2.70 / 2.60	3.00 / 3.08
FORTH	แนวโน้มขึ้นทดสอบ 32.00 และ 33.00 แนวรับสำคัญ 27.50	29.25 / 29.00	32.00 / 33.00
BH	แนวโน้มขึ้นทดสอบ 260 และ 270 แนวรับสำคัญ 240	244 / 240	260 / 270
READY	แนวโน้มขึ้นทดสอบ 15.70 และ 16.50 แนวรับสำคัญ 14.00	14.50 / 14.00	15.70 / 16.50
NEX	ขายที่แนวต้าน 13.50 และ 14.00 แนวรับ 12.00	12.50 / 12.00	13.50 / 14.00
GUNKUL	STOP LOSS ขายที่แนวต้าน 3.54 แนวรับ 3.40 และ 3.20	3.40 / 3.20	3.54 / 3.60
KBANK	แนวโน้มขึ้นทดสอบ 140 และ 142 แนวรับสำคัญ 130	135 / 134	140 / 142
SAT	แนวโน้มขึ้นทดสอบ 21.00 และ 21.50 แนวรับสำคัญ 19.70	20.30 / 20.00	21.00 / 21.50

Thailand Derivative Market

SET50 Index Futures

S50M23:932.80 ปรับตัวเพิ่มขึ้นไปทดสอบแนวต้านที่ 935-938 ก่อนที่จะปรับตัวลดลงไปเคลื่อนไหวต่ำกว่า 934 ทำให้แนวโน้มในระยะสั้นยังมีโอกาสปรับตัวลดลงต่อเนื่องไปทดสอบแนวรับถัดไปที่ 915-920 ตามโครงสร้างแนวโน้มขาลง แต่เราคิดว่า น่าจะเป็นเป้าหมายในการปรับตัวลดลง โดยมีแนวต้านสำคัญที่ 944 ถ้าทะลุผ่านขึ้นไปได้ จะเป็นสัญญาณฟื้นตัวทางเทคนิค

แนวรับ : 930 และ 920

แนวต้าน : 935 และ 938

คำแนะนำ: เราแนะนำให้ Open Short ใน S50M23 ที่แนวต้าน 935 และ 938 เพื่อคาดหวังการปรับตัวลดลงไปทดสอบแนวรับที่ 920

STOP LOSS สถานะ Short ถ้า S50M23 ปรับตัวเพิ่มขึ้นเหนือ 944

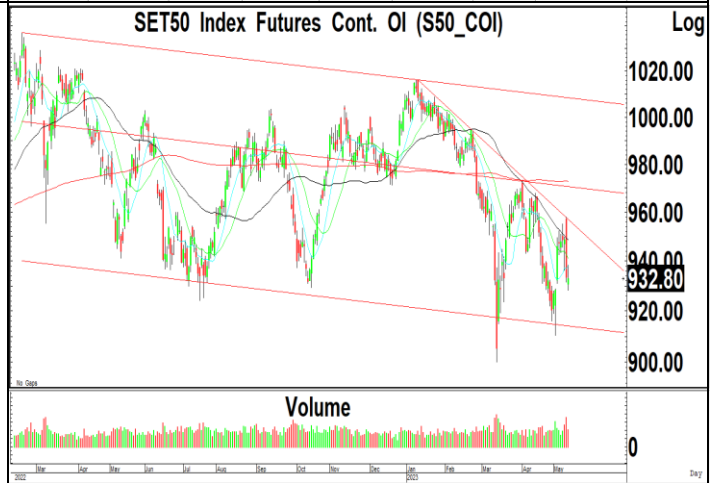
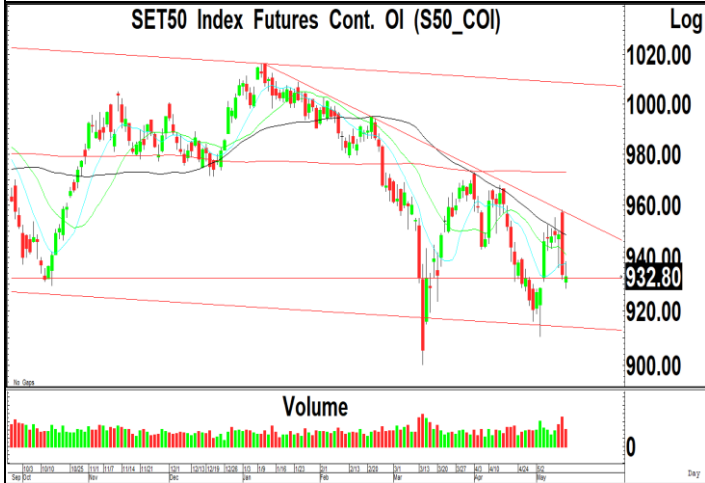
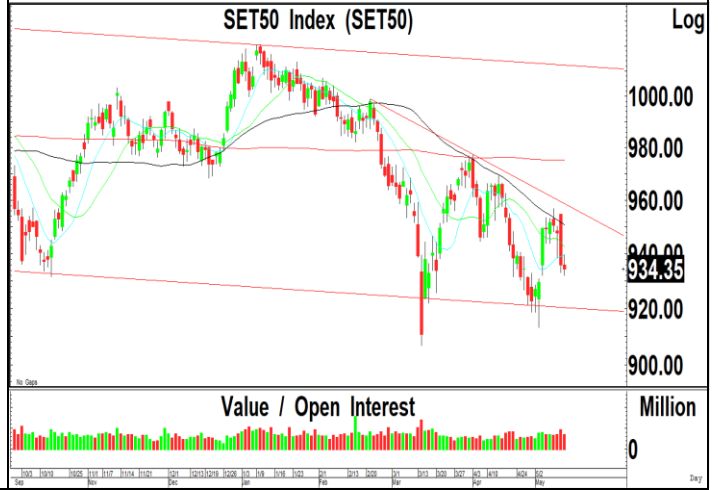

Thailand Derivative Market

Spot Gold:1992 สัญญาณฟิวเจอร์สทองคำปรับตัวลดลงเกิดสัญญาณขายทางเทคนิคหลุดแนวรับสำคัญที่ 2010-2015 ลงไป หลังจากพยายามสร้างฐานเหนือระดับ 2020 ทำให้แนวโน้มในระยะสั้นยังมีโอกาสปรับตัวลดลงต่อเนื่องไปทดสอบแนวรับถัดไปที่ 1970 และ 1950 โดยมีแนวต้านที่ 2020 ในขณะที่ค่าเงินบาทปรับตัวเพิ่มขึ้นไปทดสอบแนวต้านสำคัญที่ 34.15 ถ้าทะลุผ่านขึ้นไปได้ จะมีแนวต้านถัดไปที่ 34.40 และมีแนวรับที่ 33.80 และ 33.50

แนวรับ : 2000 และ 1970

แนวต้าน : 2010 และ 2015

คำแนะนำ: เราแนะนำให้ STOP LOSS สถานะ Long ใน GOM23 หลังจากหลุดแนวรับที่ 2015 ลงไป เพื่อรอการปรับฐานลงไปทดสอบแนวรับที่ 1970

STOP LOSS สถานะ Long หลังจาก GOM23 ปรับตัวลดลงต่ำกว่า 2015

GF10M23 แนวรับ 32200 และมีแนวต้าน 32500

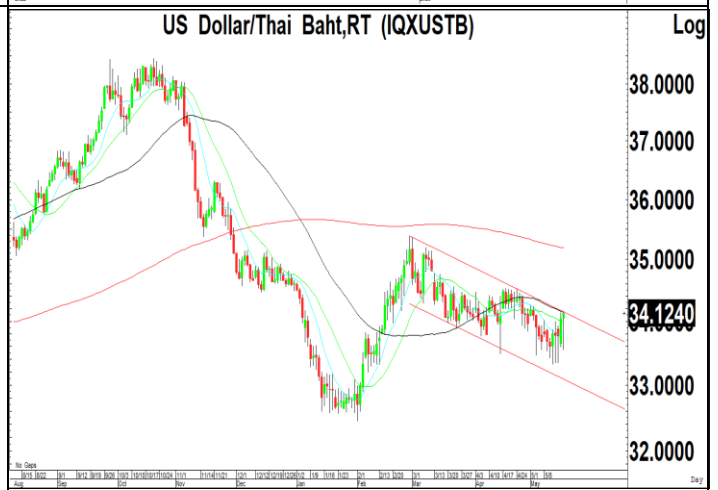
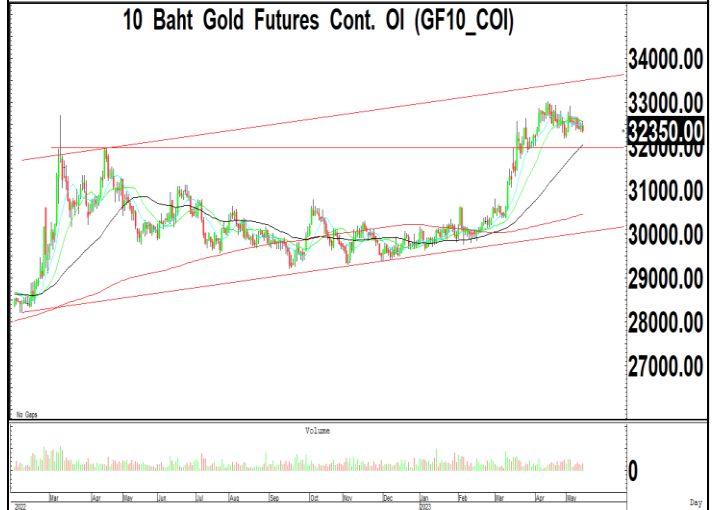

Thailand Derivative Market

<p>GULFM23</p> <p>ราคาหุ้นปรับตัวลดลงต่อเนื่องไปทดสอบแนวรับที่ 47.00 ตามกรอบแนวโน้มขาลง ก่อนที่จะฟื้นตัวกลับขึ้นไป ซึ่งเราแนะนำให้ใช้เป็นจังหวะขายทำกำไรสถานะ Short เนื่องจากแนวโน้มในระยะสั้นน่าจะมีโอกาสฟื้นตัวทางเทคนิค โดยมีแนวต้านที่ 50.00 และ 51.00 เป็นจังหวะ Open Short อีกครั้ง จะมีแนวต้านสำคัญที่ 52.00</p> <p style="text-align: center;">แนวรับ : 47.00 และ 46.00</p> <p style="text-align: center;">แนวต้าน : 50.00 และ 51.00</p> <p>คำแนะนำ: เราแนะนำให้ Open Short ใน GULFM23 ที่แนวต้าน 50.00 และ 51.00 เพื่อคาดหวังการปรับตัวลงไปทดสอบแนวรับที่ 48.00 และ 47.00</p> <p>STOP LOSS สถานะ Short ถ้า GULFM23 ปรับตัวเพิ่มขึ้นเหนือ 52.00</p>	<p style="text-align: center;">Gulf Energy Development PCL (GULF)</p> <p style="text-align: right;">Log</p> <p style="text-align: right;">55.00 52.50 50.00 47.75 46.00</p> <p style="text-align: right;">0</p> <p style="text-align: right;">Million</p> <p style="text-align: right;">Day</p>
<p>SCBM23</p> <p>ราคาหุ้นปรับตัวลดลงเกิดสัญญาณขายทางเทคนิคในระยะสั้นลงไปเคลื่อนไหวต่ำกว่าเส้นค่าเฉลี่ย 200 วันที่ 105 หลังจากปรับตัวเพิ่มขึ้นไปทดสอบแนวต้านที่ 107 ทำให้แนวโน้มในระยะสั้นยังมีความเสี่ยงในการปรับตัวลงไปทดสอบแนวรับที่ 102 และ 100 แต่เป็นจังหวะในการ Open Long</p> <p style="text-align: center;">แนวรับ : 102 และ 100</p> <p style="text-align: center;">แนวต้าน : 105 และ 107</p> <p>คำแนะนำ: เราแนะนำให้ขายทำกำไรสถานะ Long ใน SCBM23 ที่แนวต้าน 105 เพื่อรอการปรับฐานลงไปทดสอบแนวรับที่ 102 และ 100</p> <p>STOP LOSS สถานะ Long ถ้า SCBM23 ปรับตัวลดลงต่ำกว่า 100</p>	<p style="text-align: center;">SCB X PCL With SCB Bank PCL (SCB)</p> <p style="text-align: right;">Log</p> <p style="text-align: right;">110.00 104.50 100.00</p> <p style="text-align: right;">0</p> <p style="text-align: right;">Day</p>
<p>PTTEPM23</p> <p>ราคาหุ้นปรับตัวเพิ่มขึ้นเกิดสัญญาณฟื้นตัวทางเทคนิคไปทดสอบแนวต้านที่ 149 หลังจากปรับตัวลดลงไปปิด Gap ที่ระดับ 144 ทำให้แนวโน้มของราคาหุ้นยังมีโอกาสฟื้นตัวต่อเนื่องไปทดสอบแนวต้านที่ 154-155 แต่ถ้าปรับตัวลดลงต่ำกว่า 144 ลงไป จะมีแนวรับถัดไปที่ 140 และ 136</p> <p style="text-align: center;">แนวรับ : 148 และ 144</p> <p style="text-align: center;">แนวต้าน : 154 และ 155</p> <p>คำแนะนำ: เราแนะนำให้ Open Long ใน PTTEPM23 ที่แนวรับ 148 เพื่อคาดหวังการปรับตัวเพิ่มขึ้นไปทดสอบแนวต้านที่ 154-155</p> <p>STOP LOSS สถานะ Long ถ้า PTTEPM23 ปรับตัวลดลงต่ำกว่า 144</p>	<p style="text-align: center;">PTT Exploration & Production PCL (PTTEP)</p> <p style="text-align: right;">Log</p> <p style="text-align: right;">180.00 160.00 148.00 140.00</p> <p style="text-align: right;">0</p> <p style="text-align: right;">Day</p>

ข่าวเด่นรอบวัน

BEM	BEM เปิดเทอม 5 แสน สีเหลืองส่งผู้โดยสาร BEM เปิดภาคการศึกษา, นักท่องเที่ยวเพิ่มหนุนผู้โดยสารทำทะลุ 5 แสนรายต่อวัน ทางด่วนโค้งสองเดบิตต่อ ครั้งหลังยังมีโครงการขนาดใหญ่อย่างวันแบงค็อก รวมถึงเพิ่มโครงข่ายสายสีเหลืองส่งต่อผู้โดยสารเข้าสู่ระบบราง การจัดการเชิงพาณิชย์ปีนี้สูง 900 ล้านบาท –ทันหุ้น
BCH	BCH ต่างชาตินับแสน ประกันสังคมเพิ่ม BCH ลั่นไตรมาส 2 จะกลับมาโต รายได้ประกันสังคมเพิ่ม หลังเพิ่มเหมาจ่ายต่อหัวเป็น 1,808 บาท เริ่ม 1 พฤษภาคม บริหารต้นทุนได้ ผู้ป่วยต่างชาติทะลุ 1 แสนราย โควิดยอดรักษาวันละ 140-150 ราย ลุยขยายโรงพยาบาล เปิดศูนย์เฉพาะทางมะเร็งไตรมาส 1/2567 มั่นใจปีนี้ 1.3 หมื่นล้านบาท –ทันหุ้น
SABUY	SABUY โตต่อทุกไตรมาส ตั้งโต๊ะซื้อ AS บุกครึ่งปีหลัง SABUY ประกาศโตต่อเนื่องไตรมาส 2 ซื้อมือถือเพิ่มติดลบจน แต่ไม่ถ่วงใจ วาง 3 กลยุทธ์ เพิ่มรายได้ ลดค่าใช้จ่าย ปรับโครงสร้างเสริม ด้านครึ่งปีหลังจะรวมงบ AS เข้าต้นรายได้ ตอกเป้ารายได้ 2 หมื่นล้านบาท ปีนี้ทำได้ ทุ่ม 5 พันล้านบาท ลุย M&A-JV เจริญ 3 ดิลชัตเจนปีนี้ เดินหน้าซื้อหุ้นคืนพันล้านเพิ่มผลตอบแทนผู้ถือหุ้น –ทันหุ้น
RS	RS รายได้นิวไฮไม่หยุด จ่อปิดดีลข้ามชาติ RS ลั่นรายได้ไตรมาส 2/2566 จะกลับมาทำนิวไฮอีกครั้ง ชู RS Music ปรับโครงสร้างครั้งใหญ่รับโมเดลธุรกิจใหม่ จ่อปิดดีลใหญ่ต่างประเทศภายในไตรมาส 2/2566 นี้ ก่อนแต่งตั้งตลาดหุ้นปีหน้า ขณะที่ RS Pet All ลุยธุรกิจ Petconomy เพิ่มสูง มั่นใจว่าปี 2566 รายได้จะเป็นไปตามเป้าที่วางไว้ 5,000-5,500 ล้านบาท –ทันหุ้น
MASTER	MASTER เพิ่มห้องผ่าตัด พันรายได้ปีนี้พุ่ง 40% MASTER แยม Q2/2566 เติบโตเด่น รั้งยอดผู้ใช้บริการทะลุอีก ถ้ามุมเข้มต้นทุนอยู่ พร้อมคอนเฟิร์มปีนี้รายได้ทะยาน 40% จากปีก่อน รั้งพอร์ตลูกค้าขยายตัว-บริการใหม่หนุน ส่วนดีลลงทุน WIND Clinic ดีเด่นเริ่มรับรู้รายได้ตั้งแต่ช่วงไตรมาส 4/2566 –ทันหุ้น
CPALL	CPALL ไตรมาส 2 แกร่ง รัฐบาลใหม่กระตุ้นยอด CPALL ไตรมาส 2/2566 ยังดีต่อเนื่อง ร้านค้า 7-Eleven ยอดขายดีขึ้น ต้นทุนค่าไฟฟ้าจะลดลง ทั้งปีรายได้ขยายตัวสอดคล้องจีดีพีที่ภาพรวม ปีนี้คาดโตราว 3-4% พ้องวางงบลงทุนรวมกว่า 3.5-3.6 หมื่นล้านบาท ขยายเชvron-แม็คโคร-โลตัส มองรัฐบาลใหม่กระตุ้นเศรษฐกิจ การบริโภคในประเทศ ร้านค้าปลีก-ค้าส่งได้รับประโยชน์ –ทันหุ้น
TMI	TMI ผนึกพันธมิตรยุโรป ขยายคาร์บอนเครดิตปีนี้ TMI ต่อยอดธุรกิจไฟฟ้า ชุมคูปาร์ทเนอร์ยุโรปขยายคาร์บอนเครดิต ซึ่งมีคาร์บอนเครดิตจากโรงไฟฟ้าปิละ 8 หมื่นตัน คาดได้ข้อสรุปไม่เกินเดือนหน้า ด้านบอสใหญ่ "ธีระชัย ประสิทธิ์รัตนพร" ลั่นผลงานโตทุกไตรมาส พร้อมดันกำลังผลิตโรงไฟฟ้าก๊าซชีวภาพแตะ 100% ในไตรมาส 3/2566 ทุนกำลังผลิตรวม 5.4 เมกะวัตต์ –ทันหุ้น

ข่าวเด่นรอบวัน	
SPA	SPA พลิกเทิร์นอะรราวด์ จับตาไฟล์ทบินจีนเข้า SPA โชว์ผลงานโค้งแรกพลิกกำไรแรง 187.86% และ 50.46 ล้านบาท ส่งซิงบผงาดทุกไตรมาส จับตาไฟล์ทบินจีนเข้าไทยเดือนมิถุนายน หนุนยอดบริการพุ่ง ด้านผู้บริหารพร้อมให้บริการเต็มที่ 70 สาขา เล็งเปิด Let's Relax เพิ่ม 3 สาขารับท่องเที่ยวปลายปี –ทันหุ้น
ITTHI	ITTHI งบ Q1 หู กำไรพุ่ง 214% รุกเจาะภาครัฐ ITTHI อวดผลงานไตรมาส 1/2566 กวาดกำไรสุทธิ 4.03 ล้านบาท พุ่งขึ้น 214% ใส่เกียร์ขยายฐานลูกค้า พร้อมส่งสินค้านวัตกรรมเจาะฐานลูกค้าภาครัฐ ปักเป้าดันรายได้ปีนี้เติบโตมากกว่า 30% –ทันหุ้น
LEO	LEO ค่ำระวางฟื้น บุกชนสงจีน Q2 LEO ชี้อ่ำระวางฟื้นจุดต่ำสุด มั่นใจไตรมาส 2/2566 เริ่มพลิกฟื้น พร้อมรับรู้รายได้ขนส่งสินค้าทางราง และขายผลไม้ไปจีน บอร์ดไฟเขียวทุ่มงบ 232 ล้านบาท ลงทุน PORT คาดรับทรัพย์ไม่ต่ำกว่า 800 ล้านบาท พร้อมรับรู้จากโครงการ JV และ M&A ของธุรกิจใหม่ –ทันหุ้น
SIRI	SIRI โค้งแรกพุ่ง 423% กำไรทะลุ 1.5 พันล. บ้าน-คอนโดขายพุ่ง SIRI กำไรไตรมาสแรกปี 2566 ทะลุ 1,582 ล้านบาท โต 423% รายได้จากการขายคอนโดโตโดดเด่น 217% เตรียมออกหุ้นกู้ชุดใหม่ รุกต่อแผนธุรกิจ เปิดตัว "นาราสิริ พหล-วิชรพล" ที่สุดแห่งความลักซ์ชัวร์ มูลค่า 5,100 ล้านบาท –ทันหุ้น
NRF	NRF ชูไตรมาส 2 โตแกร่ง ดิลซื้อซูเปอร์มาร์เก็ตเพิ่ม NRF ผ่านจุดต่ำสุด ส่งซิงไตรมาส 2/2566 ฟื้นตัวเด่นทุกธุรกิจ เดินหน้าเร่งขยายฐานลูกค้าในต่างประเทศ พร้อมเดินหน้าสร้างโรงงานอาหารสัตว์เลี้ยงต่อยอด เผยเข้าซื้อแบรนด์ No Evil Foods โปรตีนจากพืชชื่อดังในประเทศสหรัฐเผยจ่อปิดดิลซื้อซูเปอร์มาร์เก็ตในอังกฤษเพิ่ม มั่นใจทั้งปีรายได้โต 50% –ทันหุ้น
CENDEL	CENDEL รายได้ต่อห้องฟื้น ปักธงธุรกิจอาหาร Q2 โต 9% CENDEL ปลื้มต่อสัญญาโรงแรมรถไฟหัวหินยาว 34 ปี โชว์จุดแข็งเป็นทั้งแหล่งท่องเที่ยวเชิงอนุรักษ์และธรรมชาติดึงดูดนักท่องเที่ยวได้ทั้งปี หนุนรายได้ช่วงธุรกิจโรงแรมโลว์ซีซั่น ด้านธุรกิจอาหารไตรมาส 2/2566 SSSG ยังโตแกร่ง 7-9% ดันรายได้พุ่งครอบคลุมค่าไฟที่เร่งตัวขึ้น –ทันหุ้น
SKY	SKY ติดปีกองค์กรสู่ Beyond Tech ตู้งาน 22,900 ล. SKY โชว์แบ็กล็อก 22,900 ล้านบาท มั่นใจ Aviation Tech แต้มต่อสำคัญ เร่งเครื่องจัดทัพขยายธุรกิจใหม่ สยายปีกสู่ Beyond Tech Company สร้างความแข็งแกร่งในอนาคต เผยผลงาน Q1/66 รับท่องเที่ยวไทยบูม รายได้พุ่ง 820 ล้านบาท โต 75% –ทันหุ้น

NVDR Trading

ประจำวันที 16 พฤษภาคม 2566

NVDR TOP Value		NVDR TOP Value	
Top 25 NVDR Net Buy		Top 25 NVDR Net Sell	
1. GULF	434,026,622	1. AOT	-519,202,055
2. PTTGC	381,897,854	2. DELTA	-239,471,021
3. KTB	255,522,459	3. KBANK	-194,956,541
4. PTTEP	154,728,500	4. PTT	-145,200,050
5. JMART	150,778,144	5. BANPU	-117,395,251
6. SCC	134,485,952	6. CPALL	-102,940,302
7. TOP	107,772,750	7. LH	-97,338,196
8. SINGER	106,759,308	8. CPF	-92,720,588
9. OR	80,956,738	9. MEGA	-91,290,751
10. CRC	77,511,375	10. CK	-86,629,812
11. CBG	73,448,202	11. STEC	-75,575,340
12. ONEE	68,517,231	12. BCH	-73,584,292
13. TCAP	64,842,961	13. BBL	-63,598,762
14. BDMS	60,743,178	14. ADVANC	-60,427,400
15. GUNKUL	58,114,963	15. BJC	-49,684,530
16. MASTER	58,009,150	16. NEX	-49,135,729
17. TTB	54,234,758	17. TU	-48,423,565
18. BCP	51,968,150	18. CPN	-42,264,125
19. SISB	46,707,575	19. AP	-39,244,140
20. EA	40,898,864	20. SIRI	-33,776,041
21. AH	40,083,925	21. HANA	-31,164,248
22. SCB	38,369,171	22. TRUE	-30,079,339
23. KBS	38,080,338	23. AEONTS	-24,347,850
24. BGRIM	30,976,200	24. TISCO	-23,345,219
25. CENTEL	27,837,287	25. SKY	-22,498,225

NVDR TOP Volume		NVDR TOP Volume	
Top 25 NVDR Net Buy		Top 25 NVDR Net Sell	
1. TTB	36,467,800	1. SIRI	-19,548,390
2. GUNKUL	16,539,623	2. BANPU	-14,179,770
3. PSG	15,440,800	3. LH	-11,030,495
4. ONEE	13,746,000	4. STEC	-7,570,100
5. KTB	13,614,629	5. AOT	-7,140,098
6. PTTGC	9,898,711	6. CPF	-4,681,180
7. SINGER	9,344,974	7. SUPER	-4,520,556
8. GULF	9,077,638	8. PTT	-4,499,200
9. JMART	7,939,570	9. CK	-4,408,520
10. CHG	7,019,380	10. TRUE	-4,295,056
11. VL	6,833,800	11. BCH	-4,172,647
12. KBS	4,953,172	12. ERW	-4,135,600
13. SGC	4,696,101	13. TRITN	-3,753,000
14. RABBIT	4,618,500	14. NEX	-3,691,900
15. PRAPAT	4,537,601	15. AP	-3,433,000
16. OR	3,581,110	16. TU	-3,231,899
17. BWG	3,265,010	17. AWC	-3,039,600
18. TWZ	2,882,600	18. DELTA	-2,963,327
19. TAKUNI	2,318,800	19. WHA	-2,798,200
20. TOP	2,300,600	20. ECL	-2,615,400
21. BTS	2,210,999	21. PF	-2,484,900
22. BYD	2,149,518	22. MEGA	-2,393,893
23. BDMS	2,044,546	23. SC	-2,206,299
24. CRC	1,688,900	24. IRPC	-1,853,200
25. BCP	1,643,400	25. CGD	-1,705,100

ยอดสะสม 5 วันย้อนหลัง 10 พฤษภาคม - 16 พฤษภาคม 2566

NVDR TOP Value		NVDR TOP Value	
Top 25 NVDR Net Buy		Top 25 NVDR Net Sell	
1. KTB	813,910,491	1. KBANK	-2,430,904,994
2. TIDLOR	632,996,495	2. IVL	-396,592,953
3. SCC	465,184,310	3. MAKRO	-393,136,299
4. GULF	421,776,858	4. BCH	-333,360,810
5. PTTGC	365,503,773	5. TRUE	-331,635,177
6. OR	355,298,957	6. DELTA	-309,608,198
7. SCB	343,657,366	7. BBL	-281,605,072
8. MTC	325,906,993	8. CPN	-280,083,215
9. BDMS	313,867,750	9. KCE	-273,212,227
10. TLI	311,869,078	10. BEM	-266,602,683
11. ICHI	277,405,147	11. LH	-225,727,894
12. CRC	247,168,542	12. AOT	-214,956,696
13. TTB	214,970,525	13. CPF	-206,656,221
14. NCAP	181,568,655	14. JMT	-197,691,053
15. SAWAD	180,600,303	15. AP	-197,277,506
16. GPSC	158,406,961	16. BJC	-189,853,487
17. INTUCH	146,416,911	17. JMART	-187,401,746
18. BCP	139,149,151	18. WHA	-159,304,184
19. BANPU	135,814,703	19. AWC	-151,538,606
20. TCAP	134,081,496	20. AEONTS	-144,991,548
21. AH	129,209,675	21. KTC	-141,122,996
22. TISCO	105,904,976	22. TU	-134,881,341
23. HANA	101,366,958	23. PTTEP	-132,603,100
24. PTG	94,880,239	24. MINT	-127,583,881
25. HMPRO	89,053,852	25. CPALL	-120,119,959

NVDR TOP Volume		NVDR TOP Volume	
Top 25 NVDR Net Buy		Top 25 NVDR Net Sell	
1. TTB	143,713,957	1. SIRI	-59,557,883
2. PSG	45,848,800	2. TRUE	-40,547,028
3. KTB	43,529,754	3. IRPC	-36,920,369
4. NCAP	38,656,588	4. WHA	-35,343,310
5. TIDLOR	24,678,702	5. BEM	-29,389,889
6. TLI	24,071,525	6. AWC	-27,908,883
7. ICHI	21,555,596	7. LH	-26,155,233
8. BANPU	15,821,106	8. TGE	-18,189,900
9. OR	15,486,147	9. KBANK	-18,167,312
10. ONEE	13,196,101	10. BCH	-17,377,979
11. TWZ	12,384,900	11. AP	-17,101,963
12. BDMS	10,471,900	12. YONG	-15,133,999
13. PTTGC	9,357,629	13. SHR	-14,259,419
14. GULF	8,763,390	14. AAV	-13,129,799
15. PRAPAT	8,608,801	15. BTS	-11,748,687
16. MTC	8,414,222	16. IVL	-11,553,995
17. JAS	8,182,222	17. ERW	-11,314,965
18. KAMART	7,818,709	18. SUPER	-10,692,147
19. PTG	6,792,868	19. BWG	-10,506,690
20. TRITN	6,593,300	20. CPF	-10,469,576
21. VL	6,298,400	21. QH	-10,046,177
22. WAVE	6,287,700	22. JMART	-10,012,609
23. HMPRO	6,087,671	23. MAKRO	-9,936,348
24. PLT	5,778,300	24. TFG	-9,932,500
25. ALPHAX	5,775,200	25. TMI	-9,833,200

ข้อมูลแบบรายงานการเปลี่ยนแปลงการถือหลักทรัพย์ของผู้บริหาร (แบบ 59) Change by Management

Date of report 16 May, 2023 Source : ก.ล.ต. (SEC)

ชื่อบริษัท	ชื่อผู้บริหาร	วิธีการได้มา/จำหน่าย	ประเภทหลักทรัพย์	วันที่ได้มา/จำหน่าย	จำนวน	ราคา
24CS	นาย ยศวิทย์ วัฒนธีระกิจจา	ซื้อ	หุ้นสามัญ	15/05/2566	8,800	2.16
24CS	นาย ยศวิทย์ วัฒนธีระกิจจา	ซื้อ	หุ้นสามัญ	15/05/2566	5,100	2.18
24CS	นาย ยศวิทย์ วัฒนธีระกิจจา	ซื้อ	หุ้นสามัญ	10/05/2566	29,500	2.20
24CS	นาย ยศวิทย์ วัฒนธีระกิจจา	ซื้อ	หุ้นสามัญ	11/05/2566	400,000	2.20
24CS	นาย ยศวิทย์ วัฒนธีระกิจจา	ซื้อ	หุ้นสามัญ	15/05/2566	158,800	2.20
24CS	นาย ยศวิทย์ วัฒนธีระกิจจา	ซื้อ	หุ้นสามัญ	11/05/2566	1,071,600	2.22
AAI	นาย สมศักดิ์ อมรรัตนชัยกุล	ซื้อ	หุ้นสามัญ	15/05/2566	569,700	4.59
ASIAN	นาย สมศักดิ์ อมรรัตนชัยกุล	ซื้อ	หุ้นสามัญ	15/05/2566	222,600	9.68
BANPU	นาย ชรินทร์ วงศ์สกุลกิจ	ซื้อ	หุ้นสามัญ	15/05/2566	6,700,000	8.12
BIS	นาย สุชาติ วรรณวงศา	ซื้อ	หุ้นสามัญ	15/05/2566	20,000	5.70
CHASE	นาย ประชา ชัยสุวรรณ	ซื้อ	หุ้นสามัญ	15/05/2566	200,000	1.84
CHASE	นาย ประดิษฐ์ เสียวศิริกุล	ซื้อ	หุ้นสามัญ	15/05/2566	300,000	1.77
CHASE	นาย สุรชัย เขษมรัฐโชติศักดิ์	ซื้อ	หุ้นสามัญ	12/05/2566	650,000	1.97
DTCENT	นาย อภิสิทธิ์ รุจิกเกียรติกำจร	ซื้อ	หุ้นสามัญ	15/05/2566	22,300	1.72
KUN	นาง ประวีร์รัตน์ เทวอักษร	ซื้อ	หุ้นสามัญ	15/05/2566	34,000	2.13
KUN	นาย คุณา เทวอักษร	ซื้อ	หุ้นสามัญ	15/05/2566	34,000	2.13
PEACE	นาย พิสิฐ ปัญจคุณากรณ์	ซื้อ	หุ้นสามัญ	15/05/2566	10,000	4.08
PEACE	นาย พิสิฐ ปัญจคุณากรณ์	ซื้อ	หุ้นสามัญ	15/05/2566	47,200	4.06
PEACE	นาย วิฑูร งานบุญอนันต์	ซื้อ	หุ้นสามัญ	15/05/2566	50,000	4.06
PG	นาย พิรนาถ โชควัฒนา	ซื้อ	หุ้นสามัญ	15/05/2566	5,500	7.69
QTC	นาย พูลพิพัฒน์ ต้นธณสิน	ซื้อ	หุ้นสามัญ	15/05/2566	13,000	4.54
SALEE	นาย สาทิส ตัฒธร	ซื้อ	หุ้นสามัญ	15/05/2566	500,000	0.98
STGT	นาย วีรกร อ่องสกุล	ซื้อ	หุ้นสามัญ	11/05/2566	2,000	9.20
TFG	นาย วินัย เดียวสมบูรณ์กิจ	ซื้อ	หุ้นสามัญ	15/05/2566	400,000	4.33
TFG	นาย วินัย เดียวสมบูรณ์กิจ	ซื้อ	หุ้นสามัญ	12/05/2566	500,000	4.47
TGE	นาย สุเมธ ลักษิตานนท์	ซื้อ	หุ้นสามัญ	15/05/2566	200	1.69
TISCO	นางสาว ชุตินธร ไวกาสี	ซื้อ	หุ้นสามัญ	15/05/2566	3,200	92.75
TQR	นาย ชนะพันธุ์ พิริยะพันธุ์	ซื้อ	หุ้นสามัญ	12/05/2566	5,500	10.70
ZIGA	นาย ศุภกิจ งานจิตรเจริญ	ซื้อ	หุ้นสามัญ	15/05/2566	500,000	2.14
BANPU	นาย วีระเจตน์ วงศ์สกุลกิจ	ขาย	ใบสำคัญแสดงสิทธิที่จะซื้อหุ้น	12/05/2566	81,800	0.75
BANPU	นาย วีระเจตน์ วงศ์สกุลกิจ	ขาย	ใบสำคัญแสดงสิทธิที่จะซื้อหุ้น	12/05/2566	2,743,600	0.64
BDMS	นาย ปราเสริฐ ปราสาททองโอสถ	ขาย	หุ้นสามัญ	15/05/2566	2,000,000	29.75
BDMS	นาย ปราเสริฐ ปราสาททองโอสถ	ขาย	หุ้นสามัญ	12/05/2566	1,000,000	29.75
KWM	นาย เสริมศักดิ์ วุฒิวิรัช	ขาย	ใบสำคัญแสดงสิทธิที่จะซื้อหุ้น	15/05/2566	500,000	0.17
MBAX	นาย พิสุทธิ เลิศวิไล	ขาย	หุ้นสามัญ	15/05/2566	64,000	4.57
RAM	นาย เอื้อชาติ กาญจนพิทักษ์	ขาย	หุ้นสามัญ	15/05/2566	300,000	48.00
SAMART	นาย ธนวัฒน์ วิไลลักษณ์	ขาย	ใบสำคัญแสดงสิทธิที่จะซื้อหุ้น	15/05/2566	1,050,700	0.34
SC	นาย ประยงค์ยุทธ อิทธิรัตน์ชัย	ขาย	หุ้นสามัญ	12/05/2566	100,000	4.49

ข้อมูลการขายชอร์ต

16-May-2023

หลักทรัพย์	ปริมาณหุ้นที่ขายชอร์ต (หุ้น)	มูลค่าการขายชอร์ต (บาท)	%ปริมาณการขายชอร์ต	%มูลค่าการขายชอร์ต
1 EGCO-R	273100	40,572,200.00	27.38	27.41
2 PSL-R	510700	5,969,550.00	26.28	26.23
3 S-R	540000	867,850.00	25	25
4 BJC-R	985300	37,635,000.00	23.99	23.99
5 BBIK-R	32500	3,067,725.00	23.15	23.14
6 TFG-R	819300	3,539,606.00	22.17	22.13
7 KTC-R	639900	35,686,400.00	22.03	21.99
8 OSP-R	1304800	40,129,600.00	21.84	21.8
9 KKP-R	433000	27,017,275.00	21.62	21.64
10 KCE-R	1164000	42,533,900.00	21.43	21.41
11 PTT	9085100	292,994,475.00	20.85	20.84
12 IVL-R	1568600	52,706,525.00	20.5	20.46
13 RCL-R	359900	8,861,780.00	20.33	20.31
14 CKP-R	1582800	5,791,404.00	19.71	19.49
15 CPF-R	2506300	49,709,260.00	18.95	18.97
16 GLOBAL	1374100	25,375,180.00	17.51	17.58
17 CKP	1373400	5,116,002.00	17.1	17.22
18 TVO-R	93700	2,397,350.00	16.62	16.6
19 DELTA-R	1944600	156,581,775.00	15.93	15.89
20 BTS	2641900	20,041,405.00	15.64	15.65
21 KCE	842900	30,853,800.00	15.52	15.53
22 RATCH-R	546200	20,395,800.00	14.97	14.94
23 BDMS	4433500	130,788,250.00	14.76	14.74
24 AOT-R	4669500	339,189,775.00	14.54	14.56
25 LH-R	10009000	88,203,485.00	13.96	13.99
26 SAWAD-R	2322100	131,309,925.00	13.69	13.66
27 KTB	7715200	143,934,280.00	13.27	13.23
28 IVL	950000	31,987,175.00	12.41	12.42
29 BH-R	205300	50,452,500.00	12.18	12.2
30 MINT-R	1155900	37,495,500.00	12.17	12.11
31 SPALI-R	388900	8,087,760.00	12.02	12.03
32 TRUE-R	11686100	83,596,355.00	11.69	11.67
33 IRPC	4601200	10,699,140.00	11.59	11.52
34 EPG	183700	1,337,875.00	11.49	11.49
35 AP-R	1735800	19,870,130.00	11.42	11.48
36 TOA-R	230700	6,921,000.00	11.36	11.34
37 TTA-R	370100	2,471,650.00	11.32	11.3
38 SCGP-R	185200	8,102,550.00	11.22	11.19
39 STA-R	420500	7,803,140.00	10.82	10.78
40 BGRIM-R	792200	29,628,100.00	10.73	10.74
41 TTB	43689400	64,647,686.00	10.65	10.66
42 RCL	178300	4,394,070.00	10.07	10.07
43 TQM	86600	2,430,100.00	10.03	10.02
44 BTS-R	1692100	12,811,505.00	10.02	10
45 TPIPL-R	824700	1,234,874.00	10.01	10

หลักทรัพย์	ปริมาณหุ้นที่ขายชอร์ต (หุ้น)	มูลค่าการขายชอร์ต (บาท)	%ปริมาณการขายชอร์ต	%มูลค่าการขายชอร์ต
46 THANI-R	373000	1,351,022.00	9.96	9.96
47 LPN-R	107900	470,892.00	9.87	9.88
48 INTUCH-R	370900	27,201,575.00	9.87	9.87
49 CPALL	3594500	231,724,350.00	9.82	9.81
50 IRPC-R	3889000	9,050,442.00	9.8	9.74
51 CPN-R	463900	32,458,650.00	9.72	9.72
52 TCAP	385800	18,141,875.00	9.63	9.65
53 CK-R	2249700	44,914,220.00	9.57	9.62
54 INTUCH	354800	26,024,400.00	9.44	9.45
55 GUNKUL-R	4866000	17,123,528.00	9.41	9.44
56 RAM-R	9800	473,925.00	9.4	9.36
57 CBG-R	678900	48,395,125.00	9.18	9.15
58 BEC-R	619800	5,170,550.00	9.04	9.06
59 BCH-R	1426200	25,277,210.00	9	9.02
60 SPALI	289300	6,026,730.00	8.94	8.97
61 SCC-R	158400	53,317,300.00	8.91	8.91
62 STGT	270700	2,449,810.00	8.78	8.78
63 BEM	3152500	27,269,125.00	8.67	8.67
64 GPSC-R	557200	33,068,975.00	8.69	8.66
65 MBK-R	90400	1,423,680.00	8.45	8.52
66 VIBHA-R	49000	125,322.00	8.4	8.4
67 SGP-R	4400	38,955.00	8.3	8.29
68 MINT	786200	25,628,650.00	8.28	8.28
69 COM7	733200	20,097,075.00	8.26	8.27
70 HMPRO-R	905500	13,040,650.00	8.16	8.13
71 OR-R	1867100	42,324,540.00	8.12	8.11
72 ASP	32200	91,848.00	8.04	8.03
73 SCGP	132600	5,804,625.00	8.04	8.02
74 SABUY	761900	8,548,270.00	8.03	8
75 SHR-R	428400	1,465,974.00	7.79	7.77
76 AU	99000	1,041,300.00	7.73	7.72
77 MTC-R	950800	36,573,825.00	7.62	7.62
78 AOT	2433900	177,202,300.00	7.58	7.61
79 HMPRO	824100	11,911,610.00	7.43	7.42
80 MEGA-R	583300	22,673,075.00	7.27	7.33
81 III	106900	1,240,040.00	7.36	7.3
82 BANPU-R	7543400	62,549,970.00	7.25	7.26
83 TTW-R	113500	982,080.00	7.22	7.21
84 KBANK	869800	118,359,950.00	7.19	7.21
85 BGRIM	528800	19,747,025.00	7.16	7.16
86 GFPT-R	119500	1,303,140.00	7.18	7.15
87 QH	1009200	2,361,528.00	7.12	7.15
88 TQM-R	60800	1,719,650.00	7.04	7.09
89 TLI	530800	6,778,570.00	7.02	7.07
90 BEAUTY-R	279600	323,026.00	6.99	7.03

หมายเหตุ :- %ปริมาณและมูลค่าการขายชอร์ต เปรียบเทียบกับปริมาณและมูลค่าการซื้อขายแบบ AOM

- " -R " ข้อมูลธุรกรรมขายชอร์ตในเอ็นวีซีอาร์

Source:SETSMART

Equity Index Futures - Trading Volume

16 May 2023

Volume, OI: Contracts

	Foreign Investor		Local Institutions		Local Investor		Total	
	Volume	%	Volume	%	Volume	%	Volume	OI
Long	94,608	42.77%	30,851	13.95%	95,736	43.28%		
Short	79,860	36.10%	32,216	14.56%	109,119	49.33%		
Net	14,748	-	-1,365	-	-13,383	-	221,195	620,776

17 April 2023 - 16 May 2023 (1 Month)

Volume, OI: Contracts

	Foreign Investor		Local Institutions		Local Investor		Total	
	Volume	%	Volume	%	Volume	%	Volume	OI
Long	1,639,213	35.91%	778,665	17.06%	2,146,604	47.03%		
Short	1,724,543	37.78%	757,158	16.59%	2,082,781	45.63%		
Net	-85,330	-	21,507	-	63,823	-	4,564,482	620,776

3 January 2023 - 16 May 2023 (YTD)

	Foreign Investor		Local Institutions		Local Investor		Total	
	Volume	%	Volume	%	Volume	%	Volume	OI
Long	8,026,866	38.32%	3,475,920	16.60%	9,442,164	45.08%		
Short	8,242,813	39.35%	3,411,491	16.29%	9,290,646	44.36%		
Net	-215,947	-	64,429	-	151,518	-	20,944,950	620,776

Source: SETSMART

Rights & Benefits

May

Rights & Benefits										
May										
Monday	Tuesday	Wednesday	Thursday	Friday						
01-May	02-May	03-May	04-May	05-May						
	AHC-XD@1.18 AMARC-XD@0.08 BIS-XD@0.0625 CPALL-XD@0.75 DMT-XD@0.38 ESSO-XD@0.3 INET-XD@0.1061 L&E-XD@0.061 LPF-XD@0.2168 MFEC-XD@0.4 MODERN-XD@0.06 MOSHI-XD@0.1 PIMO-XD@0.042 PR9-XD@0.29 SAWAD-XD@1.8 SCAP-XD@0.8 SORKON-XD@0.1 THIP-XD@1.75	AMARC-XD@0.02 BAM-XD@0.55 CHOTI-XD@8.5 CPANEL-XD@0.17 DMT-XD@0.12 HTC-XD@0.97 INET-XW5.1 LHFG-XD@0.01 LPH-XD@0.1 MGT-XD@0.08 MOSHI-XD(SD)10:1 NETBAY-XD@0.8162 PORT-W2-XE 1:1@3 PRAKIT-XD@1 SC-XD@0.17 SNMP-XD@0.23 SVI-XD@0.26	ACG-XD@0.0133 AMATA-XD@0.4 APCO-XD@0.155 BES-XD(SD)10:1 BJC-XD@0.65 BRI-XD@0.721 CKP-XD@0.085 CPR-XD@0.089 D-XD@0.00741 EKH-XD@0.32 IVL-XD@0.4 KISS-XD@0.08 KMM-XD@0.058 OCC-XD@0.05 PAF-XD@0.0102 PRM-XD@0.25 RICHY-XD@0.00385 S&J-XD@1.7 SALEE-XD@0.07 SBNEXT-XD(SD)10:1 SCN-XD@0.855 SICT-XD@0.0112 SM-XD@0.04 SPI-XD@0.6 SSP-XD(SD)10:1 SST-XD@0.03 SWC-XD@0.25 TNL-XD@0.2 WACOAL-XD@0.7	AKP-XD@0.025 AMATAV-XD@0.07 APP-XD@0.14 BES-XD@0.005 BLA-XD@0.28 CIVIL-XD@0.02 COLOR-XD@0.08 D-XD(SD)7.5:1 EKH-XD(SD)40:1 ICC-XD@1 KGEN-XR 5:1@1 KTMS-XD@0.0327 NYT-XD@0.22 OSP-XD@0.45 PPS-XD@0.01 RICHY-XD(SD)32:1 ROJNA-XD@0.3 SABINA-XD@0.59 SAUCE-XD@1.65 SBNEXT-XD@0.01111 SICT-XD(SD)5:1 SINGER-XD@0.26 SMD-XD@0.5 SSF-XD@0.4814 SSP-XD@0.06111 STP-XD@0.25 TFG-XD@0.3 TPCS-XD@1 YGG-XD@0.067						
08-May	09-May	10-May	11-May	12-May						
ASIAN-XD@0.4 AURA-XD@0.08 CHAYO-XD@0.00111 CRC-XD@0.48 DEMCO-XW5.1 DV8-XW2.1 ENGY-XD@0.17 FLOYD-XD@0.00617 GTR-XD@0.02 HUMAN-XD@0.12 IP-XD@0.18 KAMART-XD@0.08 LH-XD@0.35 MICRO-XD@0.036 MITSIB-XD@0.00278 ONEE-XD@0.16 PCC-XD@0.14 SCM-XD@0.11 SELIC-XD@0.02217 SPALI-XD@0.75 TACC-XD@0.19 THREL-XD@0.07 TPS-XD@0.1 VIBHA-XD@0.055	AU-XD@0.15 CHAYO-XD(SD)50:1 CPF-XD@0.35 CSS-XD@0.05 DV8-XR 1:1@0.6 EFORL-W5-XE 1:1@1 FLOYD-XD(SD)9:1 FNS-XD@0.2 HFT-XD@0.38 ICHI-XD@0.6 IP-XW 4:1 KLINIQ-XD@0.5 MATI-XD@0.25 MITSIB-XD(SD)20:1 MK-XD@0.11 ORI-XD@0.57 PPM-XD@0.025 SELIC-XD(SD)30:1 SITHAI-XD@0.04 SSSC-XD@0.185 THREL-XD(SD)60:1 TOA-XD@0.25 TRUBB-XD@0.12	AMR-XD@0.05 AWC-XD@0.032 BBIK-XD@0.4 BEC-XD@0.16 BIOTEC-P-XW 3:1 EASON-XD@0.06 HPT-XD@0.0212 JUBILE-XD@0.35 LEO-XD@0.2 MOONG-XD@0.1 NOBLE-XD@0.2 PIN-XD@0.15 PRAPAT-XD@0.04 SAPPE-XD@1.65 TC-XD@0.5 TLI-XD@0.3 TPAC-XD@0.293 WP-XD@0.25	AP-XD@0.65 BAY-XD@0.45 BCH-XD@0.4 BIOTEC-XW3:1 CSR-XD@1.11 FE-XD@3.5 ILM-XD@0.6 KUMWEL-XD@0.07 M-XD@0.9 NFC-XD@0.18 PF-XD@0.02 PL-XD@0.11 PROEN-XD@0.12 SMT-XD@0.06 TFMAMA-XD@2.74 TNPX-XD@0.02 WIK-XD@0.06	ALLA-XD@0.07 ASEFA-XD@0.18 ITEL-XD@0.0635 PB-XD@1.14 SIAM-XD@0.03 SPC-XD@1 TOPP-XD@3.82	ARROW-XD@0.25 ILINK-XD@0.2 MEB-XD@0.05 SDC-WI-XE 1:1@0.5 SMT-XD@0.2 STI-XD@0.17	AKR-XD@0.045 DICON-XB@1000000000 MILL-XW 4:1 SENA-XD@0.07837 TMI-XD@0.015 TRU-XD(SD)10:1 WHA-XD@0.1003	AKR-XW5:1 DICON-XW 1:2000 PG-XD@0.2 TEAMG-XW 5:1 TMI-XW 2:1 TRU-XD@0.35	AAPL80X-XD@0 CHARAN-XD@2 NNCL-XD@0.05	BRR-XD@0.2 DOD-XR 17:1@4 SABUY-XD@0.1552	
15-May	16-May	17-May	18-May	19-May						
CPNCG-XN@0.254 ERWPF-XN@0.164 PPF-XD@0.18	DIF-XD@0.245 POPF-XD@0.26 SIRIP-XD@0.055	INETREIT-XD@0.2007	FTREIT-XD@0.187 STOWER-W3-XE 1:1.1454@0.07	B-XR 1.6@0.06	JASIF-XD@0.23 TENCENT80-XD@0	SPRIME-XD@0.14				
22-May	23-May	24-May	25-May	26-May						
DCC-XD@0.015 WHAIR-XD@0.1369	TSTH-XD@0.03	CPNREIT-XD@0.247 KTBSTMR-XD@0.1731 TPRIME-XD@0.1156 WHART-XD@0.1915	CPNREIT-XN@0.075 TPRIME-XN@0.0394 TSC-XD@0.4	ADD-XD@0.02 AMATAR-XD@0.16 BRRGIF-XD@0.17517 B-WORK-XD@0.1807 OISHI-XD@0.5	ALLY-XD@0.167 BAREIT-XN@0.184 BRRGIF-XN@0.1 DMT-XD@0.35 TSE-XD@0.09	AIMCG-XD@0.15 BKI-XD@3.75 HYDROGEN-XD@0.223 SCM-XW 7.5:1 TCC-XD@0.05	AIMIRT-XD@0.223 BOFFICE-XD@0.1719 KAMART-XD@0.08 SUPEREIF-XD@0.2376	GVREIT-XD@0.195 IVL-XD@0.25		
29-May	30-May	31-May	01-Jun							
BES-XW20:1 FUTUREPPF-XD@0.35 PSL-XD@0.05	BGC-XD@0.08 PROSPECT-XD@0.132	CHAYO-W2-XE 1:1.126@9.096 UAC-XD@0.12	BM-W2-XE 1:1.24@0.807							

Remark: *ND - No Dividend, XD - Cash Dividend, XD(ST) - Stock Dividend, XR - Rights for Common, XW - Rights for Warrant, XT - Rights for Transferable Subscription Right, XN - Capital Return, XB - Pre-emptive = Pre-emptive Rights

SOURCES: Stock Exchange of Thailand (SET)

Share Listing

May-2023

Monday	Tuesday	Wednesday	Thursday	Friday
01-May	02-May	03-May	04-May	05-May
National Labour Day	Share Listing BCGP - 430,710 Shares SABUY - 2.466 M Shares UREKA - 16.339 M Shares	Share Listing ALPHAX - 169.922 M Shares ITEL - 24.411 M Shares	Coronation Day	Special holiday (added)
08-May	09-May	10-May	11-May	12-May
Share Listing PLANB - 6,749 Shares	New Listing GABLE - 700 M Shares SET/Technology, IPO Price (Bt): 6.39 Share Listing BSM - 7 Shares KJL - 115.997 M Shares RS - 97.248 M Shares	Share Listing SIRI - 8.450 M Shares	Share Listing TIDLOR - 312.144 M Shares	
15-May	16-May	17-May	18-May	19-May
Share Listing SOLAR - 108.824 M Shares	Share Listing AGE - 108.772 M Shares AIE - 57.400 M Shares CHO - 11.904 M Shares GLOBAL - 200,066 M Shares SABUY - 1.968 M Shares VL - 105.636 M Shares	Share Listing MINT - 123.473 M Shares		
22-May	23-May	24-May	25-May	26-May
29-May	30-May	31-May		

	Units	16-May-23	(%)	WTD	(%)	MTD	(%)	QTD	(%)	YTD	(%)
Refinery & Oil											
Dubai	USD/barrel	74.04	1.1%	73.65	-2.7%	75.32	-10.2%	80.64	1.4%	79.88	-17.7%
Brent	USD/barrel	74.66	-1.1%	75.09	-1.4%	75.51	-10.2%	80.88	-0.6%	81.20	-18.7%
Nymex	USD/barrel	70.86	-0.4%	70.87	-1.7%	71.44	-10.1%	76.32	0.0%	76.33	-7.4%
Jet Oil	USD/barrel	89.68	2.4%	88.65	-1.4%	88.50	-9.3%	94.15	-11.2%	102.08	-17.8%
Jet - Dubai Spread	USD/barrel	15.64	9.0%	15.00	5.9%	13.18	-3.9%	13.51	-49.0%	22.20	-18.3%
Diesel	USD/barrel	88.78	2.5%	87.70	-1.1%	87.43	-9.6%	93.21	-12.0%	101.70	-20.8%
Diesel - Dubai Spread	USD/barrel	14.74	10.4%	14.05	8.2%	12.11	-5.8%	12.57	-52.3%	21.82	-30.4%
Gasoline	USD/barrel	83.77	0.9%	83.41	-2.0%	84.22	-11.0%	90.76	-4.0%	93.27	-15.0%
Gasoline-Dubai Spread	USD/barrel	9.73	-0.6%	9.76	4.1%	8.90	-18.0%	10.12	-32.5%	13.39	5.4%
Fuel Oil	USD/barrel	65.33	0.8%	65.08	-0.1%	64.79	-7.6%	68.14	8.9%	64.42	-18.0%
FO - Dubai Spread	USD/barrel	(8.71)	3.3%	(8.57)	-18.8%	(10.53)	-23.0%	(12.50)	-26.1%	(15.46)	-16.2%
Natural Gas	USD/MMBtu	2.38	0.0%	2.36	6.0%	2.25	-4.8%	2.31	-22.6%	2.76	-39.5%
NA Spot LPG Propane	US cent/gal	64.30	0.3%	64.10	-5.6%	67.51	-16.5%	75.99	-7.1%	79.87	-28.3%
NA Spot LPG Normal Butane	US cent/gal	57.80	-90.2%	62.30	-89.4%	69.06	-88.9%	82.94	-87.1%	99.04	-85.0%

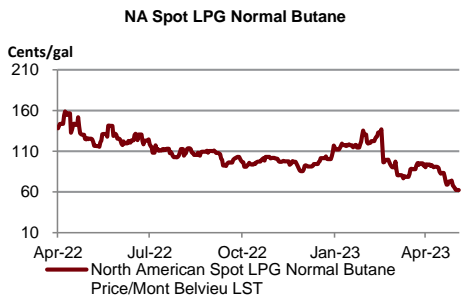
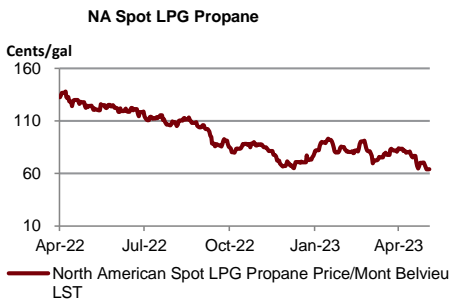
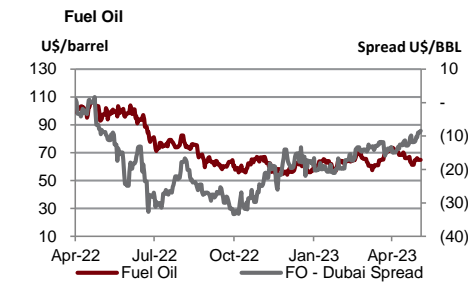
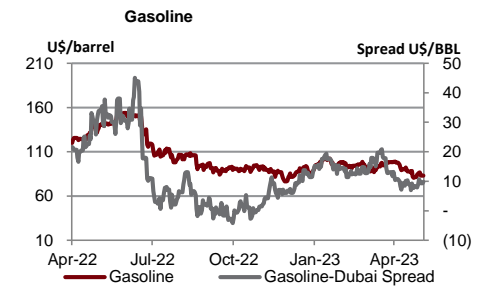
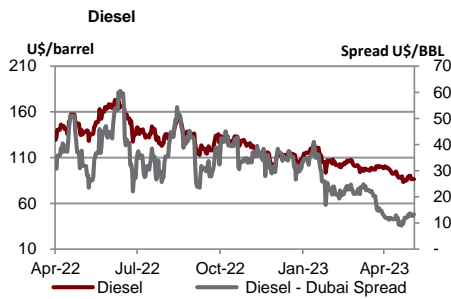
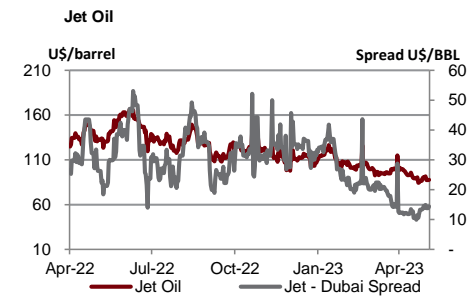
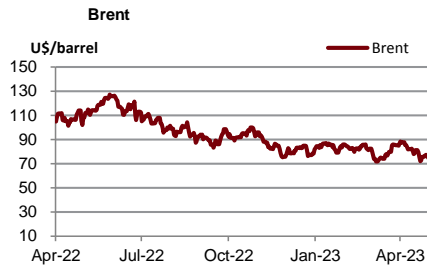

Source : Bloomberg

	Units	16-May-23	(%)	WTD	(%)	MTD	(%)	QTD	(%)	YTD	(%)
Soft Commodities											
Sugar #11 (World)	USd/lb.	26.07	-0.8%	26	-0.2%	25.94	7.8%	24.79	28.4%	21.14	20.1%
Corn	USd/bu.	581.25	-1.9%	587	-0.3%	588.00	-5.4%	608.81	-5.5%	632.31	-4.1%
Wheat Future(Cbt)	USd/bu.	647.50	-2.0%	654	2.2%	640.13	-5.8%	664.75	-10.2%	714.38	-18.6%
Soybean Future	USd/bu.	1,364.00	-2.6%	1,382	-1.9%	1,410.19	-3.4%	1,441.00	-3.5%	1,475.00	3.2%
Soybean Meal	USD/T.	426.90	-0.9%	429	0.7%	427.05	-4.7%	440.23	-4.2%	452.86	14.4%
Palm Oil	MYR/metric tonne	3,834.50	0.0%	3,835	-3.1%	3,988.22	-5.2%	4,133.41	2.9%	4,054.23	-20.9%
SHFE Natural Rubber	CNY/MT	13,615.00	14.3%	13,015	10.2%	12,124.00	3.7%	11,841.20	-5.4%	12,296.80	-8.2%

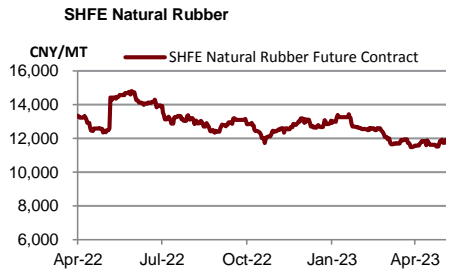
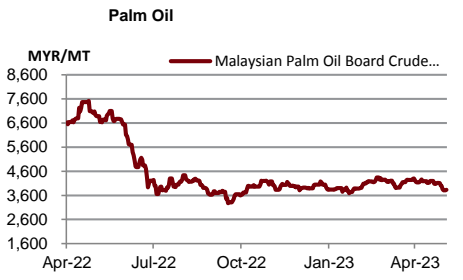
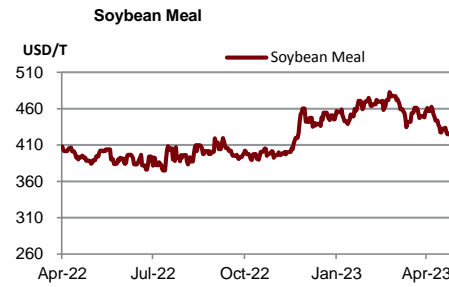
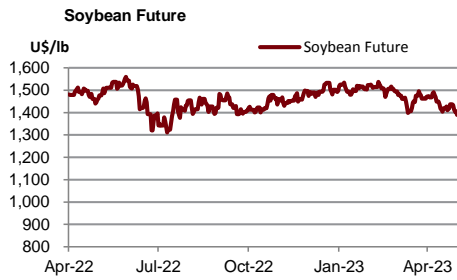
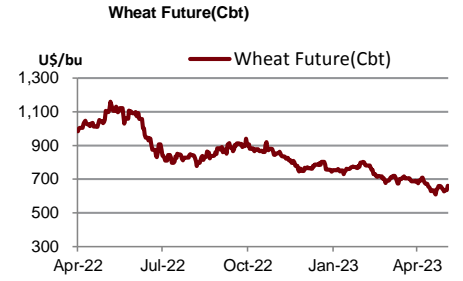
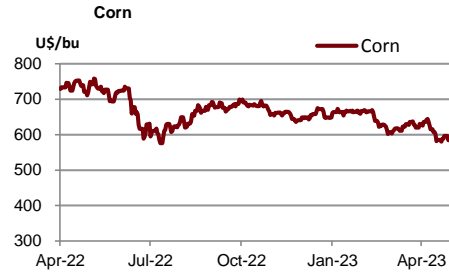
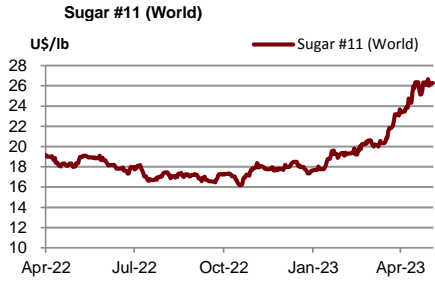

Source : Bloomberg

	Units	16-May-23	(%)	WTD	(%)	MTD	(%)	QTD	(%)	YTD	(%)
Shipping											
Baltic Dry Index (BDI)	USD	1,522.00	0.0%	1,522	-4.9%	1,571	6.1%	1,511	49.5%	1,159	-40.1%
Baltic Supramax Index (BSI)	USD	1,098.00	0.0%	1,098	-0.8%	1,110	-4.2%	1,143	23.6%	989	-50.9%
Baltic Clean Tanker Index (BCTI)	USD	626.00	0.0%	626	-3.0%	682	-29.3%	871	-5.2%	904	-26.5%
Baltic Dirty Tanker Index (BDTI)	USD	1,280.00	0.0%	1,280	8.7%	1,137	-5.8%	1,183	-15.6%	1,338	-3.8%

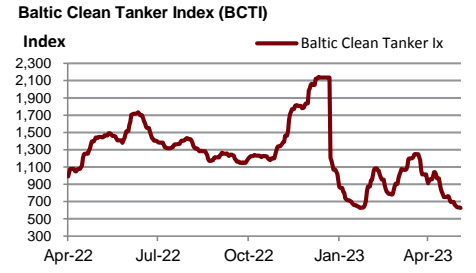
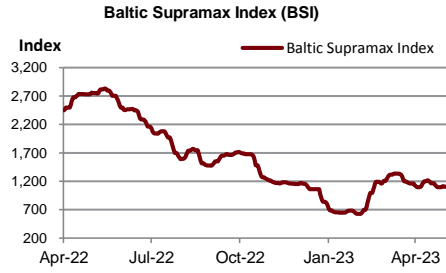
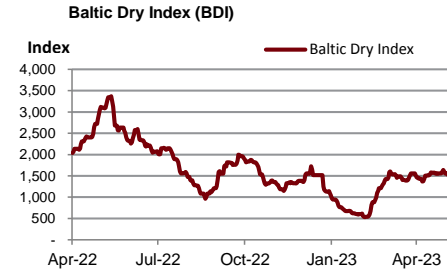

Source : Bloomberg

	Units	16-May-23	(%)	WTD	(%)	MTD	(%)	QTD	(%)	YTD	(%)
Metal											
Lme Aluminum Spot (\$)	USD/MT	2,254.50	-0.4%	2,259	0.5%	2,279	-2.8%	2,320	-3.4%	2,377	-12.0%
Lme Alum Aly Spot (\$)	USD/MT	1,949.00	0.0%	1,949	0.0%	1,950	0.0%	1,949	-5.6%	2,030	-1.9%
Lme Nasaac Spot (\$)	USD/MT	2,528.50	0.1%	2,528	0.2%	2,520	3.1%	2,472	9.0%	2,330	-10.7%
Lme Copper Spot (\$)	USD/MT	8,074.24	-1.8%	8,146	-2.3%	8,361	-5.1%	8,649	-3.3%	8,852	0.5%
Lme Lead Spot (\$)	USD/MT	2,031.25	-1.3%	2,044	-3.0%	2,102	-2.2%	2,132	-0.2%	2,135	-0.6%
Lme Nickel Spot (\$)	USD/MT	20,986.00	-2.3%	21,235	-5.3%	23,019	-3.7%	23,582	-9.2%	25,245	-1.5%
Lme Tin Spot (\$)	USD/MT	24,814.00	-2.0%	25,064	-2.8%	25,942	0.6%	25,847	-1.6%	26,133	-16.2%
Gold Spot \$/Oz	USD/t oz.	1,989.17	-1.4%	1,998	-1.2%	2,016	0.7%	2,007	6.1%	1,930	7.1%
Thailand Gold Bar Buying Prices	THB/15.244 grams	32,200.00	0.2%	32,275	0.0%	32,257	-0.1%	32,278	6.8%	30,918	3.9%
Thailand Gold Bar Selling Price	THB/15.244 grams	32,300.00	0.2%	32,375	0.0%	32,357	-0.1%	32,378	6.8%	31,018	3.9%
Thailand Gold Ornament Buying Price	THB/15.16 grams	31,623.76	0.1%	31,692	0.0%	31,676	-0.1%	31,696	6.8%	30,362	3.9%
Thailand Gold Ornament Selling Price	THB/15.16 grams	32,800.00	0.2%	32,875	0.0%	32,857	-0.1%	32,878	6.6%	31,518	3.8%

Lme Aluminum Spot (\$)

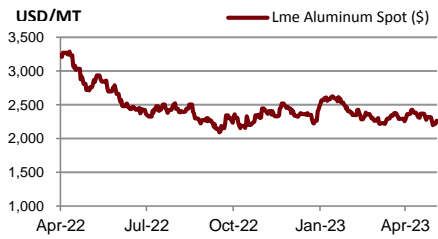

Lme Alum Aly Spot (\$)

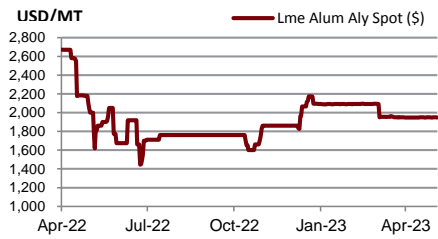

Lme Nasaac Spot (\$)

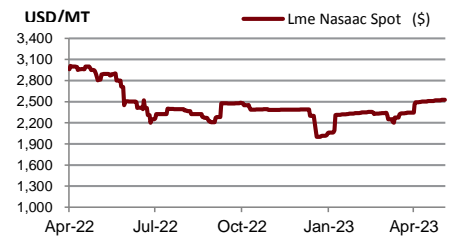

Lme Copper Spot (\$)

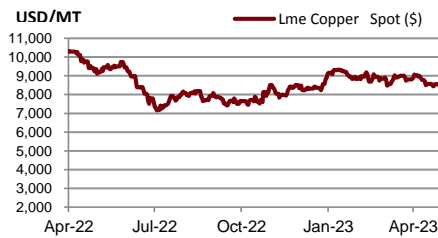

Lme Lead Spot (\$)

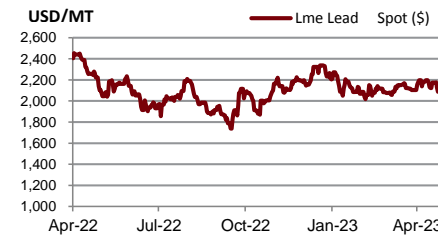

Lme Nickel Spot (\$)



Lme Tin Spot (\$)

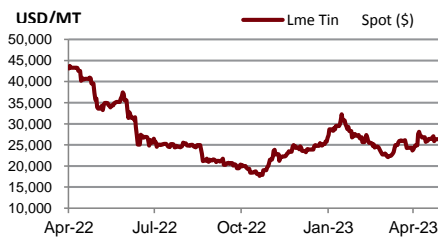

Gold Spot \$/Oz

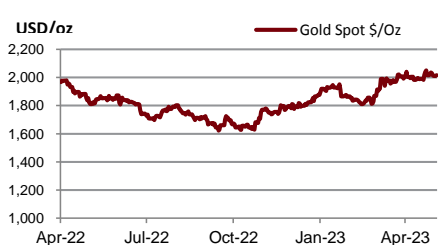

DISCLAIMER

การเสนอคำแนะนำ ข้อมูลบทวิเคราะห์ และการคาดการณ์ รวมทั้งการแสดงความคิดเห็นที่ปรากฏอยู่ในรายงานฉบับนี้ จัดทำขึ้นบนพื้นฐานของแหล่งข้อมูลที่ดีที่สุดที่ได้รับมา และพิจารณาเห็นว่าน่าเชื่อถือ แต่ทั้งนี้ทางบริษัทหลักทรัพย์ ซีจีเอส-ซีไอเอ็มบี (ประเทศไทย) จำกัด ไม่อาจรับรองความถูกต้องและความสมบูรณ์ของข้อมูลดังกล่าว ความเห็นที่แสดงไว้ในรายงานฉบับนี้ไม่ถือว่าการเสนอแนะหรือการชี้ชวนให้ซื้อหรือขายหลักทรัพย์ การนำไปใช้ซึ่งข้อมูล บทวิเคราะห์และการคาดการณ์ทั้งหลายที่ปรากฏอยู่ในรายงานฉบับนี้เป็นกรณำไปใช้โดยให้ผู้ใช้ยอมรับความเสี่ยงและเป็นดุลยพินิจของผู้ใช้แต่ผู้เดียว

คำนิยามของ RECOMMENDATION (คำแนะนำการลงทุน)

คำแนะนำในหุ้น

ADD: ในกรณีผลตอบแทนของหุ้นที่คาดการณ์มากกว่า 10% ในช่วงเวลา 12 เดือนข้างหน้า

HOLD: ในกรณีผลตอบแทนของหุ้นที่คาดการณ์อยู่ระหว่าง 0% ถึง 10% ในช่วงเวลา 12 เดือนข้างหน้า

REDUCE: ในกรณีผลตอบแทนของหุ้นที่คาดการณ์น้อยกว่า 0% ในช่วงเวลา 12 เดือนข้างหน้า

คำแนะนำในภาคอุตสาหกรรม

OVERWEIGHT: ในกรณีที่บริษัทจำนวนมากในอุตสาหกรรมที่คาดการณ์ว่ามีผลตอบแทนมากกว่า 10% ในช่วงเวลา 12 เดือนข้างหน้า

NEUTRAL: ในกรณีที่บริษัทจำนวนมากในอุตสาหกรรมที่คาดการณ์ว่ามีผลตอบแทนอยู่ระหว่าง 0% ถึง 10% ในช่วงเวลา 12 เดือนข้างหน้า

UNDERWEIGHT: ในกรณีที่บริษัทจำนวนมากในอุตสาหกรรมที่คาดการณ์ว่ามีผลตอบแทนน้อยกว่า 0% ในช่วงเวลา 12 เดือนข้างหน้า

รายงานการประเมินการกำกับดูแลกิจการ (CGR)

การเปิดเผยผลการสำรวจของสมาคมส่งเสริมสถาบันกรรมการบริษัทไทย (IOD) ในเรื่องการกำกับดูแลกิจการ (Corporate Governance) นี้เป็นการดำเนินการตามนโยบายของสำนักงานคณะกรรมการกำกับหลักทรัพย์และตลาดหลักทรัพย์ โดยการสำรวจของ IOD เป็นการสำรวจและประเมินจากข้อมูลของบริษัทจดทะเบียนในตลาดหลักทรัพย์แห่งประเทศไทย และตลาดหลักทรัพย์ เอ็มเอไอ ที่มีการเปิดเผยต่อสาธารณะ และเป็นข้อมูลให้ผู้ลงทุนทั่วไปสามารถเข้าถึงได้ ดังนั้นผลสำรวจดังกล่าวจึงเป็นการนำเสนอในมุมมองของบุคคลภายนอก โดยไม่ได้เป็นการประเมินการปฏิบัติ และมีได้มีการไขข้อข้อมูลภายในในการประเมิน

อนึ่ง ผลการสำรวจดังกล่าว เป็นผลการสำรวจ ณ วันที่ปรากฏในรายงานการกำกับดูแลกิจการบริษัทจดทะเบียนไทยเท่านั้น ดังนั้น ผลการสำรวจจึงอาจเปลี่ยนแปลงได้ภายหลังจากวันดังกล่าว ทั้งนี้ บริษัทหลักทรัพย์ ซีจีเอส-ซีไอเอ็มบี (ประเทศไทย) จำกัด มิได้ยืนยันหรือรับรองถึงความถูกต้องของผลสำรวจดังกล่าวแต่อย่างใด

ช่วงคะแนน	สัญลักษณ์	ความหมาย
90 – 100		ดีเลิศ
80 – 89		ดีมาก
70 - 79		ดี
60 – 69		ดีพอใช้
50 – 59		ผ่าน
ต่ำกว่า 50	No logo given	N/A

จะทำการเผยแพร่รายชื่อเฉพาะบริษัทที่ได้คะแนนอยู่ในระดับ “ดี” ขึ้นไป ซึ่งมี 3 กลุ่มคือ “ดี” “ดีมาก” และ “ดีเลิศ” โดยประกาศรายชื่อบริษัทในแต่ละกลุ่มเรียงตามลำดับตัวอักษรชื่อย่อบริษัทในภาษาอังกฤษ

รายงานการประเมินการกำกับดูแลกิจการ (CGR) โดยสมาคมส่งเสริมสถาบันกรรมการบริษัทไทย 2565



AAV	ADVANC	AF	AH	AIRA	AJ	AKP	AKR	ALLA	ALT	AMA	AMARIN
AMATA	AMATAV	ANAN	AOT	AP	APURE	ARIP	ASP	ASW	AUCT	AWC	AYUD
BAFS	BAM	BANPU	BAY	BBIK	BBL	BCP	BCPG	BDMS	BEM	BEYOND	BGC
BGRIM	BIZ	BKI	BOL	BPP	BRR	BTS	BTW	BWG	CENTEL	CFRESH	CGH
CHEWA	CHO	CIMBT	CK	CKP	CM	CNT	COLOR	COM7	COMAN	COTTO	CPALL
CPF	CPI	CPN	CRC	CSS	DDD	DELTA	DEMCO	DOHOME	DRT	DTAC	DUSIT
EA	EASTW	ECF	ECL	EE	EGCO	EPG	ETC	ETE	FN	FNS	FPI
FPT	FSMART	FVC	GC	GEL	GFPT	GGC	GLAND	GLOBAL	GPI	GPSC	GRAMMY
GULF	GUNKUL	HANA	HARN	HENG	HMPRO	ICC	ICHI	III	ILINK	ILM	IND
INTUCH	IP	IRC	IRPC	ITEL	IVL	JTS	JWD	K	KBANK	KCE	KEX
KGI	KKP	KSL	KTB	KTC	LALIN	LANNA	LHFG	LIT	LOXLEY	LPN	LRH
LST	MACO	MAJOR	MAKRO	MALEE	MBK	MC	MCOT	METCO	MFEC	MINT	MONO
MOONG	MSC	MST	MTC	MVP	NCL	NEP	NER	NKI	NOBLE	NSI	NVD
NYT	OISHI	OR	ORI	OSP	OTO	PAP	PCSGH	PDG	PDJ	PG	PHOL
PLANB	PLANET	PLAT	PORT	PPS	PR9	PREB	PRG	PRM	PSH	PSL	PTG
PTT	PTTEP	PTTGC	PYLON	Q-CON	QH	QTC	RATCH	RBF	RS	S	S&J
SAAM	SABINA	SAMART	SAMTEL	SAT	SC	SCB	SCC	SCCC	SCG	SCGP	SCM
SCN	SDC	SEAFCO	SEAOIL	SE-ED	SELIC	SENA	SENAJ	SGF	SHR	SICT	SIRI
SIS	SITHAI	SMPK	SNC	SONIC	SORKON	SPALI	SPI	SPRC	SPVI	SSC	SSSC
SST	STA	STEC	STGT	STI	SUN	SUSCO	SUTHA	SVI	SYMC	SYNTEC	TACC
TASCO	TCAP	TEAMG	TFMAMA	THANA	THANI	THCOM	THG	THIP	THRE	THREL	TIPCO
TISCO	TK	TKN	TKS	TKT	TMILL	TMT	TNDT	TNITY	TOA	TOP	TPBI
TQM	TRC	TRUE	TSC	TSR	TSTE	TSTH	TTA	TTB	TTCL	TTW	TU
TVDH	TVI	TVO	TWPC	U	UAC	UBIS	UPOIC	UV	VCOM	VGI	VIH
WACOAL	WAVE	WHA	WHAUP	WICE	WINNER	XPG	ZEN				



2S	7UP	ABICO	ABM	ACE	ACG	ADB	ADD	AEONTS	AGE	AHC	AIE
AIT	ALUCON	AMANAH	AMR	APCO	APCS	AQUA	ARIN	ARROW	AS	ASAP	ASEFA
ASIA	ASIAN	ASIMAR	ASK	ASN	ATP30	B	BA	BC	BCH	BE8	BEC
BH	BIG	BJC	BJCHI	BLA	BR	BRI	BROOK	BSM	BYD	CBG	CEN
CHARAN	CHAYO	CHG	CHOTI	CHOW	CI	CIG	CITY	CIVIL	CMC	CPL	CPW
CRANE	CRD	CSC	CSP	CV	CWT	DCC	DHOUSE	DITTO	DMT	DOD	DPAIN
DV8	EASON	EFORL	ERW	ESSO	ESTAR	FE	FLOYD	FORTH	FSS	FTE	GBX
GCAP	GENCO	GJS	GTB	GYT	HEMP	HPT	HTC	HUMAN	HYDRO	ICN	IFS
IIG	IMH	INET	INGRS	INSET	INSURE	IRCP	IT	ITD	J	JAS	JCK
JCKH	JMT	JR	KBS	KCAR	KIAT	KISS	KK	KOOL	KTIS	KUMWEL	KUN
KWC	KWM	L&E	LDC	LEO	LH	LHK	M	MATCH	MBAX	MEGA	META
MFC	MGT	MICRO	MILL	MITSI	MK	MODERN	MTI	NATION	NBC	NCAP	NCH
NDR	NETBAY	NEX	NINE	NNCL	NOVA	NPK	NRF	NTV	NUSA	NWR	OCC
OGC	ONEE	PACO	PATO	PB	PICO	PIMO	PIN	PJW	PL	PLE	PM
PMTA	PPP	PPPM	PRAPAT	PRECHA	PRIME	PRIN	PRINC	PROEN	PROS	PROUD	PSG
PSTC	PT	PTC	QLT	RCL	RICHY	RJH	ROJNA	RPC	RT	RWI	S11
SA	SABUY	SAK	SALEE	SAMCO	SANKO	SAPPE	SAWAD	SCAP	SCI	SCP	SE
SECURE	SFLEX	SFP	SFT	SGP	SIAM	SINGER	SKE	SKN	SKR	SKY	SLP
SMART	SMD	SMIT	SMT	SNNP	SNP	SO	SPA	SPC	SPCG	SR	SRICHA
SSF	SSP	STANLY	STC	STPI	SUC	SVOA	SVT	SWC	SYNEX	TAE	TAKUNI
TCC	TCMC	TFG	TFI	TFM	TGH	TIDLOR	TIGER	TIPH	TITLE	TM	TMC
TMD	TMI	TNL	TNP	TNR	TOG	TPA	TPAC	TPCS	TPIPL	TPIPP	TPLAS
TPS	TQR	TRITN	TRT	TRU	TRV	TSE	TVT	TWP	UBE	UEC	UKEM
UMI	UOBKH	UP	UPF	UTP	VIBHA	VL	VPO	VRANDA	WGE	WIK	WIN
WINMED	WORK	WP	XO	YUASA	ZIGA						



A	A5	AI	ALL	ALPHAX	AMC	APP	AQ	AU	B52	BEAUTY	BGT
BLAND	BM	BROCK	BSBM	BTNC	CAZ	CCP	CGD	CMAN	CMO	CMR	CPANEL
CPT	CSR	CTW	D	DCON	EKH	EMC	EP	EVER	F&D	FMT	GIFT
GLOCON	GLORY	GREEN	GSC	HL	HTECH	IHL	INOX	JAK	JMART	JSP	JUBILE
KASET	KCM	KWI	KYE	LEE	LPH	MATI	M-CHAI	MCS	MDX	MENA	MJD
MORE	MPIC	MUD	NC	NEWS	NFC	NSL	NV	PAF	PEACE	PF	PK
PPM	PRAKIT	PTTECH	PTL	RAM	ROCK	RP	RPH	RSP	SIMAT	SISB	SK
SOLAR	SPACK	SPG	SQ	STARK	STECH	SUPER	SVH	TC	TCCC	TCJ	TEAM
THE	THMUI	TKC	TNH	TNPC	TOPP	TPCH	TPOLY	TRUBB	TTI	TYCN	UMS
UNIQ	UPA	UREKA	VARO	W	WFX	WPH	YGG				

ข้อมูล Anti-Corruption Progress Indicator ของบริษัทจดทะเบียน

ได้รับการรับรอง

2S	7UP	ADVANC	AF	AI	AIE	AIRA	AJ	AKP	AMA	AMANAH	AMATA
AMATAV	AP	APCS	AS	ASIAN	ASK	ASP	AWC	AYUD	B	BAFS	BAM
BANPU	BAY	BBL	BCH	BCP	BCPG	BE8	BEC	BEYOND	BGC	BGRIM	BKI
BLA	BPP	BROOK	BRR	BSBM	BTS	BWG	CEN	CENTEL	CFRESH	CGH	CHEWA
CHOTI	CHOW	CIG	CIMBT	CM	CMC	COM7	COTTO	CPALL	CPF	CPI	CPL
CPN	CRC	CSC	DCC	DELTA	DEMCO	DIMET	DRT	DTAC	DUSIT	EA	EASTW
EGCO	EP	EPG	ERW	ESTAR	ETE	FE	FNS	FPI	FPT	FSMART	FSS
FTE	GBX	GC	GCAP	GEL	GFPT	GGC	GJS	GPI	GPSC	GSTEEL	GULF
GUNKUL	HANA	HARN	HEMP	HENG	HMPRO	HTC	ICC	ICHI	IFS	III	ILINK
INET	INSURE	INTUCH	IRC	IRPC	ITEL	IVL	JKN	JR	K	KASET	KBANK
KBS	KCAR	KCE	KGI	KKP	KSL	KTB	KTC	KWI	L&E	LANNA	LH
LHFG	LHK	LPN	LRH	M	MAJOR	MAKRO	MALEE	MATCH	MBAX	MBK	MC
MCOT	META	MFC	MFEC	MILL	MINT	MONO	MOONG	MSC	MST	MTC	MTI
NBC	NEP	NINE	NKI	NOBLE	NOK	NSI	NWR	OCC	OGC	ORI	PAP
PATO	PB	PCSGH	PDG	PDJ	PG	PHOL	PK	PL	PLANB	PLANET	PLAT
PM	PPP	PPPM	PPS	PR9	PREB	PRG	PRINC	PRM	PROS	PSH	PSL
PSTC	PT	PTG	PTT	PTTEP	PTTGC	PYLON	Q-CON	QH	QLT	QTC	RATCH
RML	RWI	S&J	SAAM	SABINA	SAPPE	SAT	SC	SCB	SCC	SCCC	SCG
SCGP	SCM	SCN	SEAOIL	SE-ED	SELIC	SENA	SGP	SINGER	SIRI	SITHAI	SKR
SMIT	SMK	SMPC	SNC	SNP	SORKON	SPACK	SPALI	SPC	SPI	SPRC	SRICHA
SSF	SSP	SSSC	SST	STA	STGT	STOWER	SUSCO	SVI	SYMC	SYNTEC	TAE
TAKUNI	TASCO	TCAP	TCCM	TFG	TFI	TFMAMA	TGH	THANI	THCOM	THIP	THRE
THREL	TIDLOR	TIPCO	TISCO	TKS	TKT	TMILL	TMT	TNITY	TNL	TNP	TNR
TOG	TOP	TOPP	TPA	TPCS	TPP	TRU	TRUE	TSC	TSTE	TSTH	TTA
TTB	TTCL	TU	TVDH	TVI	TVO	TWPC	U	UBE	UBIS	UEC	UKEM
UOBKH	UPF	UV	VGI	VIH	WACOAL	WHA	WHAUP	WICE	WIIK	XO	YUASA
ZEN	ZIGA										

ประกาศเจตนาสมัคร

AH	ALT	APCO	ASW	B52	CHG	CI	CPR	CPW	DDD
ECF	EKH	ETC	EVER	FLOYD	GLOBAL	ILM	INOX	J	JMART
KEX	KUMWEL	LDC	MEGA	NCAP	NOVA	NRF	NUSA	OR	PIMO
SAK	SIS	SSS	STECH	SUPER	SVT	TKN	TMD	TMI	TQM
VARO	VCOM	VIBHA	W	WIN					

ไม่เปิดเผยหรือไม่มีนโยบาย

4CS	3K-BAT	A	A5	AAI	AAV	ABICO	ABM	ACAP	ACC
ADB	ADD	AEONTS	AFC	AGE	AHC	AIT	AJA	AKR	ALL
ALUCON	AMARC	AMARIN	AMC	AMR	ANAN	AOT	APEX	APP	APURE
ARIN	ARIP	ARROW	ASAP	ASEFA	ASIA	ASIMAR	ASN	ATP30	AU
BBGI	BBIK	BC	BCT	BDMS	BEAUTY	BEM	BGT	BH	BIG
BIZ	BJC	BJCHI	BKD	BLAND	BLESS	BLISS	BM	BOL	BR
BSM	BTG	BTNC	BTW	BUI	BYD	CAZ	CBG	CCET	CCP
CH	CHARAN	CHAYO	CHIC	CHO	CITY	CIVIL	CK	CKP	CMAN
CNT	COLOR	COMAN	CPANEL	CPH	CPT	CRANE	CRD	CSP	CSR
CV	CWT	D	DCON	DITTO	DMT	DOD	DPAINT	DTCI	DV8
EE	EFORL	EMC	ESSO	F&D	FANCY	FMT	FN	FORTH	FTI
GIFT	GL	GLAND	GLOCON	GLORY	GRAMMY	GRAND	GREEN	GSC	GTB
HL	HPT	HTECH	HUMAN	HYDRO	ICN	IFEC	IHL	IIG	IMH
INSET	IP	IRCP	IT	ITD	ITNS	JAK	JAS	JCK	JCKH
JSP	JUBILE	JWD	KAMART	KC	KCC	KCM	KDH	KIAT	KISS
KKC	KLINIQ	KOOL	KTIS	KUN	KWC	KWM	KYE	LALIN	LEE
LOXLEY	LPH	LST	MACO	MANRIN	MATI	MAX	M-CHAI	MCS	MDX
MGT	MICRO	MIDA	MITSIB	MJD	MK	ML	MODERN	MORE	MPIC
NATION	NC	NCH	NCL	NDR	NER	NETBAY	NEW	NEWS	NEX
NPK	NSL	NTV	NV	NVD	NYT	OHTL	OISHI	ONEE	OSP
PACO	PAF	PCC	PEACE	PERM	PF	PICO	PIN	PJW	PLUS
POLY	POMPUI	PORT	POST	PPM	PRAKIT	PRAPAT	PRECHA	PRIME	PRIN
PROUD	PSG	PTC	PTECH	PTL	RAM	RBF	RCL	RICHY	RJH
ROJNA	RP	RPC	RPH	RSP	RT	S	S11	SA	SABUY
SAM	SAMART	SAMCO	SAMTEL	SANKO	SAUCE	SAWAD	SAWANG	SCAP	SCI
SE	SEAFCO	SECURE	SENAJ	SFLEX	SFP	SFT	SGF	SHANG	SHR
SIMAT	SISB	SK	SKE	SKN	SKY	SLM	SLP	SMART	SMD
SO	SOLAR	SONIC	SPA	SPCG	SPG	SPVI	SQ	SR	SSC
STC	STEC	STHAI	STI	STP	STPI	SUC	SUN	SUTHA	SVH
SYNEX	TACC	TAPAC	TC	TCC	TCCC	TCJ	TCOAT	TEAM	TEAMG
TFM	TGE	TGPRO	TH	THAI	THANA	THE	THG	THL	THMUI
TITLE	TK	TKC	TLI	TM	TMC	TMW	TNDT	TNH	TNPC
TPBI	TPCH	TPIPL	TPIPP	TPLAS	TPOLY	TPS	TQR	TR	TRC
TRV	TSE	TSF	TSR	TTI	TTT	TTW	TVT	TWP	TWZ
UMI	UMS	UNIQ	UP	UPA	UPOIC	UREKA	UTP	UVAN	VL
VRANDA	WAVE	WFX	WGE	WINMED	WINNER	WORK	WORLD	WP	WPH
YONG									