LH Securities
ฝ่ายวิเคราะห์หลักทรัพย์
Research Department
research@lhsec.co.th
02 055 5100

THAILAND | AFTERNOON STRATEGY

Trading Ideas

ส่องประเด็น เฟ้นหุ้นเด็ด

STOCK MARKETS

	Recent	Change	%Chg
China	3,272.82	-18.17	-0.55%
Hong Kong	19,743.03	-235.22	-1.18%
Japan	30,097.37	254.38	0.85%
Korea	2,494.48	14.24	0.57%
Singapore	3,181.22	-32.82	-1.02%
Thailand	1,522.39	-17.45	-1.13%

FUTURES & COMMODITIES

	Recent	Change	%Chg
DJ Futures	33,082.00	22.00	0.07%
NASDAQ Futures	13,505.50	22.25	0.17%
Gold Futures	1,988.40	0.00	0.00%
Brent Crude Futures	74.75	-0.16	-0.21%
Bitcoin	27,030.00	65.00	0.24%

CURRENCY MARKETS

	Recent	Change	%Chg
US Dollar Index	102.678	0.073	0.07%
USD/THB	34.2100	0.170	0.50%

MARKET MOVERS

	Recent	%Chg	Impact
ADVANC	214.00	0.47	0.24
TCAP	48.25	1.58	0.07
TOA	30.25	0.83	0.04
VGI	3.16	1.28	0.04
BDMS	29.50	0.00	0.00
CPALL	62.75	-3.09	-1.46
CPN	67.25	-3.58	-0.90
AOT	71.25	-1.04	-0.87
CRC	44.25	-3.28	-0.74
TRUE	6.95	-3.47	-0.70

MARKET BREADTH *

	Bulls	Boars	Bears
Count	22%	21%	57%
Market Cap	22%	26%	52%

Source: Aspen Graphics

* SET100I constituents

MARKET WRAP

- เช้านี้ตลาดมีแรงขายทำกำไรหลังการเลือกตั้ง มีการซื้อขายที่ไม่คึกคัก
- SETI/SET50I ถอยหลุด 1,552/942 จุด โมเมนตัมระยะสั้นดูเป็นลบ
- เราแนะนำให้ลดน้ำหนักหุ้นจาก 85% เหลือ 70% ก่อน

STOCK GRAB

BGRIM | ซื้อ | TP=48 บ.

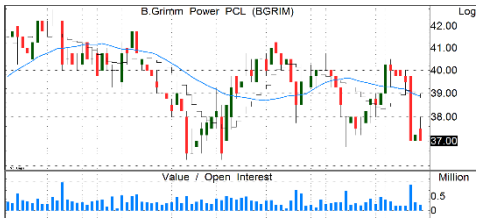

- กำไร 1Q66 ฟื้นตัวแรงทั้ง QoQ, YoY ตามการปรับขึ้นค่า Ft จาก 0.9343 บ./หน่วยเป็น 1.5492 บ. ซึ่งทำให้ค่าไฟฟ้าปรับขึ้นจาก 4.44 บ./หน่วยใน 4Q65 เป็น 4.96 บ. ขณะที่ต้นทุนก๊าซเพิ่มขึ้นด้วยอัตราที่ต่ำกว่า
- คาดกำไรทั้งปี FY66F ฟื้นตัวเด่นจากฐานต่ำ ปริมาณขายไฟฟ้าเพิ่มขึ้นจากลูกค้า IUs รายใหม่ 50-60 MW ค่าไฟฟ้าเฉลี่ยเพิ่มขึ้น และต้นทุนก๊าซลดลงจาก 476 บ./MMBTU เหลือ 400-450 บ.
- แนวรับ=36/37 แนวต้าน=39.5/40.5

KTB | ซื้อ | TP=21 บ.

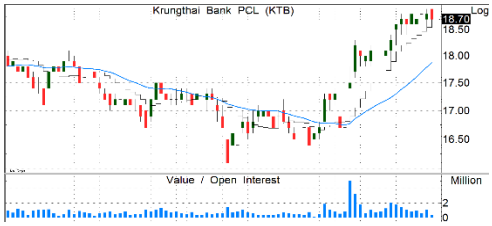

- กำไร 1Q65 +24% QoQ +15%YoY จากรายได้ดอกเบี้ยสุทธิที่เพิ่มขึ้นตามการปรับขึ้นอัตราดอกเบี้ย ขณะที่ค่าใช้จ่ายดำเนินงานยังคงต่ำเป็นปกติในไตรมาสแรกช่วยหนุน
- คงเป้าสินเชื่อโต 3-5% รุกสินเชื่อรายย่อย+ดิจิทัล โดยยังคุม NPL < 3.5% ปัจจุบัน=3.22% ส่วน NIM มีโอกาสสูงกว่าเป้าที่ 2.8% จากการปรับขึ้นอัตราดอกเบี้ยช่วงต้นปี และคาดจะขึ้นอีกครั้งเดือนพ.ค.นี้
- คาดกำไรทั้งปี 66 มีโอกาสสูงกว่าประมาณกำไรทั้งปีของเรา จากกำไร 1Q66 คิดเป็น 27% แล้ว
- แนวรับ=18.2/18.5 แนวต้าน=19.4/19.8

M | ซื้อ | TP=60 บ.

- กำไร 1Q66 ดีตามเป้า +20% YoY จากยอดขายเพิ่มขึ้น 17% YoY, โดยยอดขายสาขาเดิม +16% YoY GPM -0.50 bps. YoY จากปรับขึ้นราคาขายเล็กน้อยชดเชยต้นทุนเพิ่มขึ้น และยังคุม SG&A ได้
- ยอดขายช่วงที่เหลือของปีนี้ยังดีต่อเนื่อง ตามการฟื้นตัวตามภาคการท่องเที่ยว และอากาศที่ร้อนจัดในปีนี้ ขณะ GPM อ่อนตัวเล็กน้อย จากราคาหมูและเป็ดที่สูงขึ้น แต่มีการทำสัญญาล็อคราคาไว้แล้ว และยังปรับขึ้นราคาเล็กน้อย คาดจะช่วยให้หนุนกำไรปีนี้เติบโตเกิน 20%
- แนวรับ=49.5/50 แนวต้าน=54/56

SCC | ซื้อ | TP=356 บ.

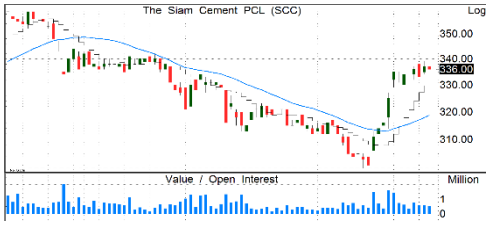

- กำไรปกติ 1Q66A 4.5 พันลบ. ฟื้นตัวดี QoQ และดีกว่าตลาดคาดจากมาร์จิ้นของธุรกิจซีเมนต์ฯ เพิ่มขึ้นจากการปรับเพิ่มราคาขาย+ต้นทุนลดลง และสเปรดปิโตรเคมีฟื้นตัว+ปริมาณขายเพิ่มขึ้น
- ผบห. มีมุมมองเป็นบวกมากขึ้นในช่วงที่เหลือของปีนี้จากการขยายตัวของเศรษฐกิจในประเทศและความต้องการจากจีน รวมถึงต้นทุนลดลง
- อยู่ระหว่างจัดโครงสร้างธุรกิจซีเมนต์และผลิตภัณฑ์ก่อสร้าง โดยเฉพาะการทำ IPO “SCG Décor”
- แนวรับ=328/334 แนวต้าน=346/358

รายงานฉบับนี้จัดทำขึ้นโดยบริษัทหลักทรัพย์ แลนด์ แอนด์ เฮ้าส์ จำกัด (มหาชน) (“บริษัท”) โดยมีวัตถุประสงค์เพื่อเผยแพร่ข้อมูลเกี่ยวกับการลงทุนเท่านั้น มิใช่การชักจูงให้ซื้อหรือขายหลักทรัพย์ที่กล่าวถึงในรายงานนี้ บริษัทเป็นหนึ่งในกลุ่มบริษัท แอล เอช ไฟแนนซ์เชียล กรุ๊ป จำกัด (มหาชน) (“LHFG”) ข้อมูลต่างๆ ในรายงานฉบับนี้จัดทำขึ้นโดยได้พิจารณาแล้วว่ามาจากแหล่งข้อมูลที่ถูกต้อง และ/หรือ มีความน่าเชื่อถือ แต่บริษัทไม่อาจรับรองความถูกต้องครบถ้วนของข้อมูลดังกล่าว

การลงทุนในหลักทรัพย์มีความเสี่ยง อีกทั้งบริษัท และ/หรือ บริษัทในกลุ่ม LHFG อาจมีส่วนเกี่ยวข้องหรือผลประโยชน์ใดๆ กับบริษัทใดๆ ที่ถูกกล่าวถึงในรายงาน/บทความนี้ก็ได้ นักลงทุนจึงควรใช้ดุลยพินิจอย่างรอบคอบในการพิจารณาตัดสินใจก่อนการลงทุน บริษัทไม่รับผิดชอบต่อความเสียหายใดๆ ที่เกิดจากการนำข้อมูลหรือความเห็นในรายงานฉบับนี้ไปใช้ในทุกกรณี

TradeMap 6.0 | Quantamental Strategy | SET100I Constituents 1H23

Wednesday, May 17, 2023 12:32 PM

All data updated to close of morning/afternoon session *

Bulls = 22 Boars = 21 Bears = 57

	MarTA Score	Stock	Thematic Believability Scan: Value	Growth	Turnaround	Dividend	Specialty	Action		Close (Bt)	Change	Chg (%)	Volume (m)	Vol/5DAvg (x)	Turnover (Bt m)	Valuation Metrics: P/E	P/B	D/P	Exponential Moving Average: 5D	10D	25D	75D	200D	MACD	Signal	MACDH	Slow Stochastic: %K	%D	RSI	Stock
↘	76%	AAV			☺			TBUY		2.78	-0.04	-1.4%	10.1	0.31	28	N/A	4.1	N/A	2.79	2.76	2.75	2.80	2.84	0.02	0.01	0.01	83.73	78.47	53.13	AAV
	27%	ACE						WBUY		2	-0.02	-1.0%	16.5	0.74	34	16.5	1.4	N/A	2.03	2.05	2.12	2.30	2.54	-0.05	-0.05	0.00	39.64	39.96	36.03	ACE
	79%	ADVANC	☺					SBUY	▲	214	1	0.5%	3.0	0.48	648	23.9	7.9	3.6	214.80	215.11	213.66	208.46	203.60	0.84	1.35	-0.51	57.87	68.35	51.05	ADVANC
	13%	AMATA						WBUY		21	-0.8	-3.7%	4.4	0.65	94	11.0	1.3	2.8	22.02	22.45	22.66	21.88	20.83	-0.27	-0.06	-0.21	23.01	38.45	33.57	AMATA
	32%	AOT						REDUCE		71.25	-0.75	-1.0%	17.8	0.68	1,278	N/A	9.9	N/A	72.35	72.71	72.61	72.50	71.87	-0.03	0.21	-0.24	33.63	54.87	37.86	AOT
	5%	AP						WBUY		10.7	-0.6	-5.3%	31.0	1.22	339	6.3	0.9	5.8	11.30	11.65	11.96	11.92	11.28	-0.30	-0.16	-0.14	9.69	22.88	26.28	AP
	23%	AWC						SELL		5.35	-0.1	-1.8%	27.9	1.14	150	37.7	2.1	0.6	5.42	5.43	5.47	5.64	5.63	-0.02	-0.02	0.00	38.69	41.55	42.52	AWC
	7%	BAM						WBUY		11.2	-0.2	-1.8%	4.2	0.19	47	13.8	0.8	4.8	11.52	11.88	12.57	13.76	15.35	-0.53	-0.45	-0.07	15.28	17.25	26.99	BAM
	16%	BANPU						WBUY		8.2	-0.2	-2.4%	51.1	0.40	424	2.0	0.6	13.2	8.32	8.52	9.13	10.32	11.41	-0.43	-0.43	0.00	18.09	13.90	25.16	BANPU
	56%	BBL						BUY	▼	158.5	-2.5	-1.6%	3.4	0.55	546	9.5	0.6	2.8	160.56	160.49	159.04	156.54	149.33	1.02	1.31	-0.29	62.80	74.09	48.80	BBL
	10%	BCH						WBUY	▲	17.4	-0.2	-1.1%	11.0	0.35	195	34.7	3.5	4.6	18.18	19.03	19.96	20.31	20.13	-0.86	-0.55	-0.30	8.77	21.55	25.06	BCH
	38%	BCP						ACCUMULATE	▼	30.75	-0.75	-2.4%	1.9	0.45	61	3.9	0.7	7.1	31.04	30.87	30.89	31.73	31.78	0.08	-0.01	0.10	73.05	68.28	48.65	BCP
	21%	BCPG						WBUY		9.1	-0.05	-0.5%	1.4	0.21	12	15.0	0.9	3.9	9.22	9.38	9.62	9.77	10.17	-0.21	-0.17	-0.04	11.93	12.11	33.13	BCPG
	62%	BDMS						HOLD		29.5	0	0.0%	6.9	0.24	203	37.1	5.0	2.0	29.56	29.58	29.55	29.36	28.61	0.01	0.02	-0.02	53.80	53.84	49.13	BDMS
	67%	BEC						HOLD	▼	8.15	-0.25	-3.0%	2.6	0.75	22	38.5	2.7	1.9	8.05	7.97	8.13	8.85	10.27	-0.07	-0.15	0.08	58.88	42.39	49.87	BEC
	18%	BEM						REDUCE		8.5	-0.15	-1.7%	20.5	0.40	175	46.4	3.5	1.4	8.70	8.79	8.86	9.04	9.08	-0.07	-0.03	-0.04	29.85	45.30	35.62	BEM
	20%	BGRIM						SELL		37	-0.25	-0.7%	5.1	0.57	191	N/A	3.3	0.2	37.82	38.32	38.76	39.00	38.28	-0.39	-0.17	-0.22	38.73	51.63	36.90	BGRIM
	73%	BH	☺					SBUY		241	-3	-1.2%	0.8	0.42	193	33.5	9.1	1.4	243.76	243.41	238.84	227.85	213.56	2.70	3.40	-0.70	48.03	53.50	53.46	BH
	18%	BLA						WBUY		25	-0.25	-1.0%	0.6	0.20	16	13.6	0.9	2.4	25.42	26.05	27.12	28.58	31.00	-0.84	-0.69	-0.15	11.51	17.00	29.09	BLA
	37%	BTS						ACCUMULATE		7.5	-0.1	-1.3%	11.7	0.45	88	34.9	1.6	4.1	7.61	7.65	7.62	7.73	8.11	0.01	0.05	-0.04	27.96	44.52	44.33	BTS
	86%	BYD			☺			TBUY		8.65	-0.25	-2.8%	6.1	0.33	53	N/A	3.1	N/A	8.47	8.26	8.33	9.61	10.69	0.05	-0.08	0.13	70.03	60.67	54.60	BYD
	8%	CBG						SELL		70.25	-1.75	-2.4%	3.0	0.35	216	38.1	6.6	2.1	72.44	73.77	78.48	88.12	95.48	-3.01	-3.16	0.15	21.57	27.58	31.72	CBG
	5%	CENTEL						SELL		48.75	-3	-5.8%	4.1	1.36	206	65.2	3.7	N/A	52.15	53.39	54.33	53.99	50.34	-0.88	-0.33	-0.55	29.64	49.91	26.28	CENTEL
	6%	CHG						WBUY		3.06	-0.06	-1.9%	68.6	1.19	211	20.6	4.4	5.1	3.20	3.31	3.45	3.60	3.65	-0.12	-0.09	-0.03	8.58	14.33	21.11	CHG
	20%	CK						REDUCE	▲	19.7	0.1	0.5%	14.0	1.08	278	27.6	1.4	1.3	20.62	20.99	21.04	21.34	21.65	-0.10	0.12	-0.22	38.70	61.14	34.37	CK
	27%	CKP						WBUY	▼	3.74	-0.04	-1.1%	1.2	0.22	4	13.4	1.2	2.3	3.76	3.79	3.88	4.12	4.52	-0.06	-0.06	0.00	35.52	30.89	36.26	CKP
	33%	COM7						ACCUMULATE	▲	26.75	-0.5	-1.8%	3.1	0.32	85	20.8	8.0	2.8	27.23	27.17	27.55	29.25	31.28	-0.14	-0.25	0.10	68.28	65.10	43.60	COM7
	30%	CPALL						REDUCE	▼	62.75	-2	-3.1%	31.5	0.91	1,999	41.7	5.6	1.2	64.49	64.74	64.22	63.99	63.55	0.33	0.62	-0.29	41.45	63.15	42.23	CPALL
	16%	CPF						REDUCE		19.4	-0.4	-2.0%	29.1	1.51	568	19.7	0.7	3.8	19.85	20.08	20.51	21.64	23.16	-0.31	-0.26	-0.05	16.78	22.34	24.25	CPF
	23%	CPN						REDUCE	▼	67.25	-2.5	-3.6%	3.6	0.68	244	26.7	3.8	1.7	69.02	69.33	69.28	69.25	67.58	-0.03	0.17	-0.20	44.50	55.85	39.21	CPN
	40%	CRC						ACCUMULATE	▼	44.25	-1.5	-3.3%	7.6	0.78	336	33.9	4.4	1.1	45.26	45.32	45.06	44.50	42.59	0.18	0.29	-0.11	50.93	63.83	44.51	CRC
	39%	DELTA						REDUCE		79.75	-0.5	-0.6%	7.0	0.50	570	61.9	17.2	0.5	79.61	80.14	84.69	87.60	76.40	-3.06	-3.78	0.72	38.38	32.76	41.52	DELTA
	48%	DOHOME						REDUCE	▼	13.9	-0.4	-2.8%	2.3	0.29	32	77.1	3.7	0.1	14.18	14.08	13.95	13.83	14.20	0.13	0.10	0.03	71.22	72.32	49.23	DOHOME
	19%	EA						REDUCE		66	-1	-1.5%	4.1	0.50	274	29.2	6.1	0.5	66.92	67.64	70.07	76.39	82.08	-1.65	-1.73	0.08	29.17	27.48	31.08	EA
	15%	EGCO						SELL	▼	145	-3	-2.0%	0.5	0.47	75	132.2	0.7	4.4	148.40	150.95	154.30	160.10	166.58	-2.76	-1.93	-0.83	12.96	22.45	30.82	EGCO
↗	34%	EPG						ACCUMULATE		7.35	0	0.0%	0.6	0.33	4	17.7	1.8	4.5	7.34	7.44	7.69	8.22	8.99	-0.18	-0.17	-0.01	17.60	16.64	39.28	EPG
	87%	ESSO	☺			☺		SBUY		8.85	-0.1	-1.1%	3.3	0.23	30	7.0	1.1	8.9	8.80	8.71	8.69	9.19	10.04	0.04	-0.01	0.05	81.58	66.81	55.43	ESSO
	20%	FORTH						REDUCE	▼	28	-1.25	-4.3%	0.6	0.55	17	35.3	13.1	1.8	28.63	28.79	29.86	33.56	36.78	-0.61	-0.72	0.11	56.44	51.54	40.43	FORTH
	60%	GLOBAL						BUY	▼	18	-0.4	-2.2%	1.9	0.16	34	28.6	4.1	1.3	18.23	18.07	17.95	18.45	18.91	0.16	0.10	0.06	74.87	75.19	50.61	GLOBAL
	15%	GPSC						SELL		59.5	-0.5	-0.8%	2.6	0.32	153	99.8	1.6	0.8	60.83	62.09	63.93	66.39	67.92	-1.46	-1.08	-0.38	23.68	27.69	30.15	GPSC
	16%	GULF						SELL		47.75	0	0.0%	26.6	0.72	1,280	47.2	5.0	1.3	49.18	50.23	51.29	52.13	51.42	-0.93	-0.51	-0.42	26.14	36.55	28.64	GULF
	12%	GUNKUL						WBUY		3.48	-0.04	-1.1%	15.9	0.24	56	10.6	2.2	3.4	3.58	3.66	3.79	4.13	4.64	-0.10	-0.08	-0.02	22.7	29.04	34.75	GUNKUL
	5%	HANA						WBUY		36.25	-0.25	-0.7%	4.0	0.45	146	14.7	1.2	2.7	38.29	39.81	43.05	48.04	49.81	-2.33	-2.09	-0.24	6.67	10.32	22.66	HANA
	62%	HMPRO						BUY	▼	14.3	-0.2	-1.4%	7.1	0.45	101	30.2	7.4	2.6	14.43	14.38	14.27	14.35	14.38	0.10	0.10	0.00	81.04	83.36	50.98	HMPRO
	25%	INTUCH						WBUY		72.75	-0.5	-0.7%	1.5	0.29	112	22.0	6.9	6.4	74.12	74.80	74.74	74.16	73.59	-0.12	0.32	-0.44	36.72	58.23	40.97	INTUCH
	14%	IRPC						SELL	▼	2.3	-0.08	-3.4%	28.0	0.58	65	N/A	0.6	2.9	2.35	2.37	2.43	2.65	2.95	-0.04	-0.04	0.00	36.51	43.02	37.56	IRPC
	18%	IVL						WBUY	▼	32.75	-1	-3.0%	8.0	0.66	263	10.6	1.0	4.7	33.54	33.73	33.99	35.88	39.04	-0.13	-0.05	-0.08	47.86	58.67	39.88	IVL
	8%	JAS						SELL		1.43	-0.04	-2.7%	9.2	0.10	13	N/A	8.0	N/A	1.51	1.62	1.78	2.01	2.32	-0.14	-0.11	-0.03	30.91	26.53	30.96	JAS
	26%	JMART						WBUY		19.1	0	0.0%	10.9	0.35	208	23.7	1.4	5.8	19.21	19.35	20.24	25.66	35.05	-0.46	-0.53	0.07	47.64	47.8	42.71	JMART
	75%	JMT					☺	TBUY	▲	42	0.75	1.8%	10.7	0.83	454	32.9	2.3	2.6	41.38	41.02	41.54	46.89	55.77	-0.10	-0.40	0.30	74.69	66.4	51.07	JMT
	74%	KBANK	☺					SBUY		134	-1.5	-1.1%	7.6	0.48	1,028	9.1	0.6	3.0	134.58	133.29	132.06	135.21	140.36	1.34	0.87	0.47	77.85	73.76	54.64	KBANK
	7%	KCE						WBUY		35.5	-1	-2.7%	3.2	0.43	116	20.8	3.1	4.4	36.75	37.73	40.02	43.85	49.05	-1.66	-1.56	-0.10	10.55	14.82	29.69	KCE
	5%	KEX						SELL		10.5	-0.5	-4.5%	2.7	1.10	30	N/A	3.0	N/A	10.99	11.55	12.99	15.11	18.17	-1.08	-1.06	-0.01	7.93	11.66	21.67	KEX
	38%	KKP						ACCUMULATE		62	-0.25	-0.4%	1.5	0.62	96	6.9	0.9	5.2	62.15	62.13	62.64	65.00	66.91	-0.27	-0.39	0.12	58.93	55.28	45.57	KKP
↘	92%	KTB	☺					SBUY		18.7	-0.1	-0.5%	22.2	0.52	417	7.5	0.7	3.6	18.71	18.56	18.06	17.55	16.88	0.36	0.38	-0.02	89.12	91.68	66.22	KTB

TradeMap 6.0 | Quantamental Strategy | SET100I Constituents 1H23

Wednesday, May 17, 2023 12:32 PM

All data updated to close of morning/afternoon session *

Bulls = 22 Boars = 21 Bears = 57

	MarTA Score	Stock	Thematic Believability Scan: Value	Growth	Turnaround	Dividend	Specialty	Action		Close (Bt)	Change	Chg (%)	Volume (m)	Vol/5DAvg (x)	Turnover (Bt m)	Valuation Metrics: P/E	P/B	D/P	Exponential Moving Average: 5D	10D	25D	75D	200D	MACD	Signal	MACDH	Slow Stochastic: %K	%D	RSI	Stock
↘	71%	KTC					☺	BUY		55.25	-1	-1.8%	1.1	0.35	64	20.1	4.4	2.0	55.60	55.12	54.65	55.52	57.19	0.50	0.33	0.18	81.42	75.43	53.16	KTC
	7%	LH						WBUY		8.55	-0.2	-2.3%	50.0	0.68	429	13.5	2.0	6.9	8.83	9.07	9.39	9.58	9.41	-0.28	-0.20	-0.08	6.7	11.5	16.83	LH
	22%	MEGA						WBUY		38.25	0.5	1.3%	1.1	0.44	43	15.8	3.8	4.2	39.47	40.27	41.41	43.84	45.75	-0.87	-0.61	-0.26	21.69	28.44	29.48	MEGA
	47%	MINT						SWITCH	▼	32	-0.75	-2.3%	10.1	0.82	330	24.5	2.2	0.8	32.58	32.58	32.30	32.25	31.95	0.23	0.31	-0.08	57.76	66.68	46.85	MINT
	85%	MTC	☺					SBUY		38.25	-0.75	-1.9%	10.1	0.66	390	17.3	2.7	2.4	38.44	37.80	36.56	36.06	38.91	0.99	0.89	0.11	78.61	75.9	59.88	MTC
	82%	NEX		☺				BUY		13.2	-0.1	-0.8%	17.0	0.71	227	52.6	6.9	N/A	12.38	11.91	12.18	13.97	15.61	-0.03	-0.38	0.35	59.33	40.23	58.47	NEX
	10%	ONEE						WBUY		4.76	-0.12	-2.5%	5.9	0.36	28	21.5	1.6	5.7	4.85	4.98	5.32	6.32	7.82	-0.23	-0.23	0.00	11.59	11.97	28.96	ONEE
	73%	OR					☺	BUY		22.4	-0.2	-0.9%	6.4	0.23	144	28.6	2.5	2.2	22.57	22.49	22.13	22.17	23.44	0.26	0.29	-0.03	66.35	71.18	55.09	OR
	5%	ORI						WBUY		10.4	-0.6	-5.5%	17.2	1.95	183	7.0	1.5	6.6	10.92	11.16	11.46	11.58	11.23	-0.25	-0.17	-0.08	14.77	24.03	26.27	ORI
	91%	OSP		☺				BUY		30.5	-0.25	-0.8%	2.5	0.25	75	47.1	4.8	2.9	30.57	30.27	29.97	29.96	30.25	0.33	0.23	0.10	73.96	76.22	55.22	OSP
↘	90%	PLANB		☺				BUY		8.65	-0.1	-1.1%	5.3	0.46	46	51.2	4.6	0.8	8.72	8.65	8.57	8.55	8.11	0.09	0.07	0.02	80.41	80.18	52.14	PLANB
	5%	PSL						WBUY		10.9	-0.9	-7.6%	10.0	2.25	111	5.1	1.1	14.8	11.53	11.87	12.60	13.80	14.98	-0.54	-0.49	-0.04	7.35	9.99	23.93	PSL
	32%	PTG						SWITCH		13.3	-0.1	-0.7%	8.5	0.54	114	21.3	2.7	3.0	13.51	13.59	13.61	13.77	14.17	-0.02	0.03	-0.05	47.96	60.45	43.26	PTG
↘	87%	PTT	☺			☺		SBUY		32	-0.25	-0.8%	25.0	0.62	798	9.9	0.9	6.2	32.05	31.81	31.50	31.80	33.28	0.29	0.22	0.07	83.8	79.28	58.03	PTT
	26%	PTTEP						WBUY	▼	146.5	-1.5	-1.0%	2.1	0.33	303	7.4	1.2	6.3	146.90	147.92	150.21	155.19	158.56	-1.85	-1.78	-0.07	26.88	25.91	42.29	PTTEP
	5%	PTTGC						SELL		37.5	-1	-2.6%	18.2	0.72	688	N/A	0.6	2.6	39.11	40.10	41.74	44.45	46.47	-1.21	-0.94	-0.27	14.1	24.96	22.37	PTTGC
	24%	QH						WBUY		2.3	-0.02	-0.9%	13.3	0.85	31	10.3	0.9	6.0	2.33	2.35	2.38	2.37	2.31	-0.02	-0.02	-0.01	21.57	28.51	37.17	QH
	25%	RATCH						WBUY		37.25	-0.25	-0.7%	3.1	0.88	115	14.4	0.8	4.3	37.71	37.94	38.27	39.45	40.57	-0.23	-0.15	-0.08	33.65	42.17	36.22	RATCH
	20%	RBF						SELL	▼	10.4	-0.4	-3.7%	1.8	0.37	18	46.3	4.8	0.9	10.68	10.68	10.86	11.64	12.83	-0.08	-0.10	0.03	58.17	60.95	41.56	RBF
	22%	RCL						WBUY		23.9	-0.6	-2.4%	1.9	0.69	47	1.2	0.5	28.6	24.33	24.57	25.49	27.67	31.15	-0.60	-0.64	0.04	27.75	27.64	35.08	RCL
	33%	SABUY						ACCUMULATE	▼	10.8	-0.5	-4.4%	7.8	0.74	85	12.8	1.9	1.4	11.13	11.06	11.00	11.49	13.37	0.10	0.08	0.02	77.71	79.65	46.94	SABUY
	29%	SAWAD						WBUY	▼	53.5	-2.75	-4.9%	12.8	1.09	693	16.6	2.9	3.2	56.72	57.13	56.17	53.98	52.52	0.56	1.03	-0.47	50.53	69.45	42.5	SAWAD
	39%	SCB						ACCUMULATE	▼	102.5	-2	-1.9%	10.0	0.77	1,027	9.2	0.8	6.4	104.45	104.63	104.00	103.79	105.62	0.42	0.69	-0.26	53.64	70.11	44.87	SCB
	95%	SCC	☺					SBUY	▲	336	-1	-0.3%	1.6	0.94	530	13.9	1.0	2.4	334.69	330.69	324.02	326.05	338.46	5.93	5.15	0.78	91.85	90.33	66.17	SCC
	28%	SCGP						SELL		43.25	-0.75	-1.7%	1.4	0.44	60	35.2	1.9	1.4	43.88	44.08	44.70	47.90	51.74	-0.31	-0.28	-0.03	53.07	60.06	37.22	SCGP
	7%	SINGER						SELL		11.2	-0.4	-3.4%	8.3	0.29	94	N/A	0.5	4.9	11.95	12.67	14.40	19.33	28.08	-1.21	-1.13	-0.08	24.51	23.49	28.27	SINGER
	18%	SIRI						WBUY	▼	1.74	-0.05	-2.8%	100.0	0.31	176	5.1	0.7	8.1	1.81	1.84	1.84	1.79	1.60	-0.01	0.02	-0.02	44.44	59.52	39.89	SIRI
	41%	SJWD						SWITCH	▲	18.2	0.2	1.1%	0.9	0.32	17	53.5	1.5	2.4	18.32	18.42	18.68	19.28	18.93	-0.17	-0.16	-0.01	56.17	56.49	42.82	SJWD
	9%	SPALI						WBUY		20	-0.7	-3.4%	4.7	1.00	96	5.0	0.9	7.0	20.66	20.95	21.47	22.23	22.11	-0.40	-0.34	-0.06	12.77	18.02	28.47	SPALI
	5%	SPRC						WBUY		8.5	-0.3	-3.4%	8.6	0.64	74	10.6	1.0	12.6	8.87	9.17	9.71	10.39	10.79	-0.42	-0.36	-0.06	5.65	8.48	22.59	SPRC
	24%	STA						WBUY		18.7	0	0.0%	3.8	0.60	73	8.0	0.6	10.7	18.93	19.33	20.28	21.30	22.14	-0.70	-0.66	-0.04	14.97	14.05	33.04	STA
	25%	STGT						SELL		9.05	-0.1	-1.1%	1.6	0.40	15	35.8	0.7	8.2	9.12	9.20	9.50	10.11	12.64	-0.20	-0.21	0.01	19.27	20.51	39.31	STGT
	100%	TCAP	☺			☺		SBUY		48.25	0.75	1.6%	2.8	0.97	133	9.4	0.8	6.0	47.05	46.25	45.30	44.17	42.43	0.83	0.55	0.27	90.47	82.7	70.91	TCAP
	29%	THANI						REDUCE	▼	3.6	-0.04	-1.1%	2.5	0.31	9	11.8	1.7	4.7	3.63	3.63	3.67	3.80	4.00	-0.02	-0.02	0.00	47.08	46.48	43.57	THANI
	84%	THG		☺				TBUY		68.25	0	0.0%	0.8	0.69	54	45.0	5.7	1.3	68.14	68.02	68.04	68.29	66.22	0.05	-0.03	0.08	68.73	61.18	53.63	THG
	99%	TIDLOR	☺					SBUY		25.75	-0.5	-1.9%	8.4	0.33	216	20.2	2.8	1.0	25.54	24.73	23.65	23.59	24.88	0.95	0.71	0.25	82.08	73.78	66.2	TIDLOR
	88%	TIPH				☺		BUY		43.25	0.75	1.8%	0.8	0.91	34	21.5	2.6	6.0	42.32	41.57	41.26	43.94	48.60	0.52	0.16	0.36	93.49	82.02	62.12	TIPH
	55%	TISCO						BUY	▲	94	0	0.0%	1.5	0.44	142	10.4	1.7	8.2	93.45	93.16	94.65	97.59	97.28	-0.80	-1.31	0.50	71.63	50.66	45.37	TISCO
	9%	TOP						WBUY		45.25	-1.5	-3.2%	7.0	0.98	319	3.5	0.7	7.9	46.43	46.96	48.43	51.26	53.02	-1.02	-1.01	-0.01	33.71	36.46	27.49	TOP
	30%	TQM						SWITCH	▲	27.75	0	0.0%	0.5	0.39	14	21.1	6.1	4.3	28.09	28.06	29.14	33.19	37.95	-0.54	-0.77	0.22	59.63	49.68	40.17	TQM
	6%	TRUE						SELL		6.95	-0.25	-3.5%	72.6	0.56	511	N/A	2.4	N/A	7.29	7.55	7.83	7.97	7.84	-0.25	-0.15	-0.09	18.25	31.18	30.84	TRUE
	78%	TTB	☺					SBUY		1.47	-0.01	-0.7%	281.7	0.82	412	9.4	0.6	4.9	1.48	1.48	1.46	1.42	1.37	0.01	0.02	0.00	60.91	71.16	52.7	TTB
↘	79%	TU	☺			☺		SBUY		14.8	-0.1	-0.7%	15.2	0.59	226	10.5	0.8	5.8	14.83	14.64	14.37	14.87	16.03	0.27	0.22	0.04	87.28	86.14	60.83	TU
	24%	VGI						SELL		3.16	0.04	1.3%	5.3	0.23	17	232.8	1.2	1.1	3.16	3.23	3.47	3.90	4.28	-0.17	-0.18	0.01	13.45	14.34	27.15	VGI
	26%	WHA						WBUY	▼	4.18	-0.14	-3.2%	46.9	0.65	198	16.5	2.0	3.9	4.34	4.39	4.39	4.21	3.91	-0.02	0.02	-0.03	30.28	47.27	38.18	WHA

SOURCE: Aspen Graphics, Market Trend Analytics

* **SYMBOLS:** =bullish volume, =bearish volume, ↘=extremely overbought, ↗=extremely oversold.