

Daily
Market Outlook

July 17, 2023

ลดช่วงบวก



วันนี้คาดตลาด "Sideways"

แนวรับ 1,509 / 1,500

แนวต้าน 1,520 / 1,540

สัปดาห์นี้คาดตลาดต่างประเทศจะแกว่งตัวไปตามการรายงานผลประกอบการของ บจ. ตลาดนั้นๆ ขณะที่ตลาดหุ้นไทยแนะนำติดตามการรายงานงบแบงก์ รวมถึงการไหลตนายกฯ ต่อ

หุ้นแนะนำวันนี้ "KBANK"

- เราคาดว่าผลประกอบการของ KBANK มีโอกาสออกมาดีกว่าตลาดคาด โดยตลาดคาดว่าจะออกมาที่ระดับ +0.46% QoQ / -0.03% YoY ราคา KBANK มีการตั้งสำรองไปค่อนข้างมากแล้วใน 1Q'66 ขณะที่คาดว่า 2H'66 สิ้นเชื่อจะกลับมาเติบโตได้จากมาตรการกระตุ้นเศรษฐกิจและการฟื้นตัวของประเทศ
- ทางเทคนิค ราคา Throwback ยกจุดต่ำสุดใหม่ในภาพระยะสั้นสูงขึ้นไป พร้อม MACD และ SSTO ให้สัญญาณซื้อ

• **แนวรับ 132.00 / 130.00**

• **Target 137.00 / 141.00**

• **Stop <129.00**



เปิดบัญชีลงทุนมั่นใจไปกับ AIRA ได้ที่นี่



รายงานฉบับนี้จัดทำในนามของบริษัทหลักทรัพย์ ไอรา จำกัด (มหาชน) ("ไอรา") เพื่อเป็นข้อมูลให้กับลูกค้าของไอราเท่านั้น มิได้เป็นการแนะนำหรือเสนอแนะหรือเชิญชวนเพื่อการซื้อหรือขายหลักทรัพย์ใดๆ ผู้อ่านควรตัดสินใจซื้อหรือขายหลักทรัพย์โดยใช้วิจารณญาณของตนเอง ไอรา รวมทั้งพนักงานของบริษัท ปราศจากความรับผิดชอบในความเสี่ยงหรือความเสียหายอันเนื่องมาจากการใช้ข้อมูลในรายงานนี้ ไม่ว่าจะทางตรงหรือทางอ้อม ทั้งหมดหรือบางส่วน และไม่ถือเป็นการรับประกันความถูกต้องสมบูรณ์และเชื่อถือได้ของข้อมูลในรายงานนี้ ไอรา และ/หรือ กรรมการบริษัท, พนักงานที่เกี่ยวข้อง อาจมีความสัมพันธ์กับ/หรืออาจให้บริการทางด้านวิชาชีพแก่ และ/หรือ บริหารการทางการเงินอื่นๆ กับบริษัทที่กล่าวถึงในรายงานฉบับนี้ ไอราของลงนสสสสในการเปลี่ยนแปลงความคิดเห็น หรือข้อมูลโดยไม่ต้องแจ้งล่วงหน้า เอกสารฉบับนี้ใช้ภายในไอราเท่านั้น มิได้จัดทำขึ้นสำหรับตลาดฟิเนนซ์อื่นหรือสื่ออื่นฯ แต่อย่างใด

นักกลยุทธ์ : ณรงค์เดช จันทรไพศาล, #066063

Email : narongdach.c@aira.co.th

@AIRASECURITIES
 @AIRAPLC
 AIRASEC

Daily
Market Outlook

Our View? "ลดช่วงบวก"

คาดตลาดวันนี้ "Sideways" มองแนวรับที่บริเวณ 1,509 / 1,500 และแนวต้านที่บริเวณ 1,520 / 1,540 คาดตลาดอาจชะลอกำลังลงบ้างหลังจากทิศทางราคาสินทรัพย์เสี่ยงฟื้นตัวขึ้นรับรู้นโยบายการเงินของ FED มีโอกาสจะยุติการขึ้นอัตราดอกเบี้ยในระยะถัดไปตามตัวเลขเงินเฟ้อของสหรัฐทั้งทางฝั่งผู้ผลิตและผู้บริโภคที่ชะลอตัวลงต่อเนื่อง และดีกว่าที่ตลาดคาดไว้ กัดดันทิศทางค่าเงินดอลลาร์สหรัฐอ่อนตัวลง พร้อมอัตราผลตอบแทนพันธบัตรรัฐบาลสหรัฐ (US-Bond Yield) อ่อนตัวลงเร็ว อย่างไรก็ตามเรามองตลาดปรับตัวรับรู้อัตราการณดังกล่าวไปบ้างในระดับหนึ่งแล้ว ขณะที่คาดว่าตลาดหุ้นทั่วโลกในสัปดาห์นี้เริ่มให้ความสนใจกับการรายงานผลประกอบการของ บจ. ในตลาดนั้นๆ เป็นสำคัญ โดย FactSet และ Refinitiv คาดการณ์กำไรของบจ. ใน S&P500 2Q'66 จะออกมาลดลง 6-7%YoY คาดเป็นปัจจัยกดดันให้ทิศทางตลาดในระยะสั้นชะลอตัวลงได้ อีกทั้งเราเริ่มเห็น Dollar Index พยายามฟื้นตัวขึ้นบ้างหลังอ่อนตัวลงแรงต่อเนื่องล่าสุดฟื้นตัวขึ้นอยู่ที่บริเวณ 99.96 สอดคล้องกับ 10 Year US Bond Yield ฟื้นตัวขึ้นอยู่ที่ระดับราว 3.846% หลังอ่อนตัวลงก่อนหน้านี้ คาดจะกดดันทิศทางราคาสินทรัพย์เสี่ยงได้บ้าง

ทางด้านราคาสัญญาน้ำมันดิบล่วงหน้า WTI. ส่งมอบเดือน ส.ค. เมื่อคืนวันศุกร์ที่ผ่านมาปิดที่ระดับ 75.42 ดอลลาร์/บาร์เรล -1.47 ดอลลาร์ (-1.91%) เริ่มกตัวลงแล้วหลังฟื้นตัวขึ้นได้ดีในช่วงก่อนหน้านี้ คาดเผชิญแรงขายทำกำไรหลังรับรู้อัตราดอกเบี้ย FED มีโอกาสจะยุติการขึ้นอัตราดอกเบี้ยในระยะถัดไปลดทอนความกังวลของผลกระทบของการใช้นโยบายทางการเงินที่เข้มงวดอาจส่งผลให้อุปสงค์น้ำมันได้รับผลกระทบ อีกทั้งการที่ดอลลาร์สหรัฐเริ่มชะลอการอ่อนค่าลงแล้วคาดกระตุ้นแรงขายทำกำไรราคาสัญญาน้ำมันดิบล่วงหน้าเช่นกัน อีกทั้งการที่ Baker Hughes ออกมารายงานแท่นขุดเจาะน้ำมันในสหรัฐเพิ่มขึ้น 3 แท่น เพิ่มความกังวลต่อแนวโน้มอุปทานน้ำมันดิบเพิ่มขึ้นกดดันทิศทางราคาน้ำมันดิบ-หุ้นในกลุ่มพลังงานได้บ้างเล็กน้อย

สำหรับปัจจัยภายในประเทศสัปดาห์นี้ยังต้องติดตามสภาพ ไรเวตเลือกนายกรัฐมนตรีนครที่ 30 ของประเทศไทยต่อ หลังจากคุณพิธา ลิ้มเจริญรัตน์ หัวหน้าพรรคก้าวไกล ไม่ผ่านการโหวตเลือกนายกรัฐมนตรีนครในรอบแรกที่ต้องใช้เสียงของ ส.ว. ในระดับหนึ่ง ทำให้ภาพความชัดเจนทางการเมืองยืดเยื้อต่อไป อย่างไรก็ตามเราคาดว่าความชัดเจนดังกล่าวจะเกิดขึ้นอีกครั้งในการโหวตรอบที่ 2-3 ในวันที่ 19-20 ก.ค. นี้ ขณะที่ทำให้ตลาดเริ่มพูดถึงการที่พรรคเพื่อไทยมีโอกาสในการจัดตั้งรัฐบาลสำเร็จมีมากขึ้น เรามองเป็นปัจจัยจำกัด Downside และช่วยเพิ่ม Upside ของตลาดได้ในระยะถัดไปมองเป็นจิตวิทยาเชิงบวกต่อหุ้นในกลุ่มการเมือง อาทิ SIRI, SC และ ADVANC อย่างไรก็ตามเรายังมีมุมมองเชิงลบต่อหุ้นในกลุ่มท่องเที่ยว-โรงแรม (AOT, AAV, BA, CPN, MINT, ERW และ CENTEL) ในกรณีของความไม่แน่นอนทางการเมืองนำมาซึ่งความวุ่นวายทางการเมืองที่เริ่มเห็นการจลาจลทางการเมืองคาดจะส่งผลกระทบต่อตัวเลขนักท่องเที่ยวของไทยที่อาจออกมาต่ำกว่าคาด อีกทั้งการที่เศรษฐกิจจีนฟื้นตัวช้ากว่าที่ตลาดประเมินไว้คาดจะส่งผลให้การเดินทางออกท่องเที่ยวต่างประเทศ โดยเฉพาะอาเซียนรวมถึงไทยที่พึ่งพานักท่องเที่ยวจีนในระดับสูงได้รับผลกระทบ โดยอาจเห็นการปรับประมาณการนักท่องเที่ยวจีนลงและเป็นจิตวิทยาเชิงลบต่อหุ้นในกลุ่มดังกล่าว รวมทั้งเราแนะนำให้ติดตามการรายงานผลประกอบการโดยเฉพาะหุ้นในกลุ่มธนาคารที่คาดจะประกาศในสัปดาห์นี้ โดย Bloomberg Consensus ประเมินผลประกอบการของ บจ. ในกลุ่มธนาคารจะออกมาอยู่ที่ระดับ -0.59% QoQ และ +14.02% YoY จาก NIM ปรับตัวเพิ่มขึ้นจากการปรับดอกเบี้ยเงินกู้และเงินฝาก 2 ครั้งในเดือน เม.ย. และ มิ.ย. มองเป็นปัจจัยบวกต่อทิศทางราคาหุ้นในกลุ่มธนาคารได้ (KBANK, SCB, BBL, KTB และ TTB)

ริมการลงทุน "Selective Play"

หุ้นแนะนำวันนี้ "KBANK"

กลยุทธ์ ทอยซื้อสะสม แนวรับ 132.00 / 130.00 Target 137.00 / 141.00 Stop <129.00

รายงานฉบับนี้จัดทำขึ้นโดยบริษัทหลักทรัพย์ ไอรา จำกัด (มหาชน) ("ไอรา") เพื่อเป็นข้อมูลให้กับลูกค้าของไอราเท่านั้น มิได้เป็นการชี้นำหรือเสนอแนะหรือเชิญชวนเพื่อการซื้อขายหลักทรัพย์ใดๆ ผู้อ่านควรตัดสินใจซื้อหรือขายหลักทรัพย์โดยใช้วิจารณญาณของตนเอง ไอรา รวมถึงพนักงานของบริษัท ปราศจากความรับผิดชอบในความเสียหายอันเกิดจากการใช้ข้อมูลในรายงานนี้ ไม่ว่าจะทางตรงหรือทางอ้อม ทั้งหมดหรือบางส่วน และไม่ถือเป็นการรับประกันความถูกต้องสมบูรณ์และเชื่อถือได้ของข้อมูลในรายงานนี้ ไอรา และ/หรือ กรรมการบริษัท, พนักงานที่เกี่ยวข้อง อาจมีความสัมพันธ์กับ/หรืออาจให้บริการทางด้านวิชาชีพเช่น กิจ และ/หรือ บริหารการทางการเงินอื่นๆ กับบริษัทที่กล่าวถึงในรายงานฉบับนี้ ไอราขอสงวนสิทธิ์ในการเปลี่ยนแปลงความคิดเห็น หรือข้อมูลโดยไม่ต้องแจ้งล่วงหน้า เอกสารฉบับนี้ใช้ภายใต้ไอราเท่านั้น มิได้จัดทำขึ้นสำหรับการลงพิมพ์ในหนังสือพิมพ์ หรือสื่ออื่นๆ แต่อย่างใด

| | ล่าสุด | เปลี่ยนแปลง | % เปลี่ยนแปลง | มูลค่า (ลบ.) |
|--------|----------|-------------|------------------|-----------------|
| SET | 1,517.92 | 23.90 | 1.60% | 43,640.01 |
| SET50 | 937.80 | 15.97 | 1.73% | 29,632.25 |
| SET100 | 2,072.66 | 35.92 | 1.76% | 36,003.56 |
| MAI | 461.71 | 10.70 | 2.37% | 1,064.53 |

Current

| | | |
|------------|-------|------|
| PE | 18.17 | เท่า |
| PBV | 1.48 | เท่า |
| Div. Yield | 3.09 | % |

การเคลื่อนไหวรายกลุ่มอุตสาหกรรม

| | ล่าสุด | เปลี่ยนแปลง | % เปลี่ยนแปลง |
|---------|-----------|-------------|------------------|
| ENERG | 21,847.69 | 332.67 | 1.55% |
| ICT | 157.64 | 2.38 | 1.53% |
| BANK | 392.96 | 3.78 | 0.97% |
| HEALTH | 6,793.38 | 66.76 | 0.99% |
| COMM | 34,311.46 | 547.05 | 1.62% |
| TRANS | 341.52 | 4.86 | 1.44% |
| FOOD | 11,027.63 | 182.86 | 1.69% |
| PROP | 241.11 | 5.06 | 2.14% |
| PETRO | 876.78 | 21.83 | 2.55% |
| TOURISM | 610.95 | 12.82 | 2.14% |
| CONS | 53.51 | 0.72 | 1.36% |
| PF&REIT | 140.81 | 0.73 | 0.52% |

ปริมาณการซื้อขายของตลาด

แบ่งตามกลุ่มนักลงทุนในวันทำการก่อนหน้า

| | หน่วย (ลบ.) |
|-------------|-------------|
| Foreign | 1,651.08 |
| Institute | 1,070.91 |
| Proprietary | 237.04 |
| Customer | -2,959.04 |

ปริมาณการซื้อขายของ SET50 Index Futures

แบ่งตามกลุ่มนักลงทุนในวันทำการก่อนหน้า

| | หน่วย (สัญญา) |
|-------------|---------------|
| Institution | -6,271 |
| Foreign | 40,441 |
| Customer | -34,170 |

38.2%: 119.29

51.25%: 108.98

61.6%: 99.19

Market Summary

July 17, 2023

| INDEX | Country | Last | Change | %Change | Update Time | Date |
|---------------|-------------|-----------|----------|---------|-------------|-----------|
| US | | | | | | |
| DJIA | | 34,509.03 | 113.89 | 0.33% | 4:14:00 AM | 7/15/2023 |
| NASDAQ | | 14,113.70 | (24.87) | -0.18% | 5:04:00 AM | 7/15/2023 |
| S&P500 | | 4,505.42 | (4.62) | -0.10% | 5:33:00 AM | 7/15/2023 |
| EUROPE | | | | | | |
| FTSE100 | UK | 7,434.57 | (5.64) | -0.08% | 10:35:30 PM | 7/14/2023 |
| DAX | Germany | 16,105.07 | (35.96) | -0.22% | 10:54:56 PM | 7/14/2023 |
| CAC40 | France | 7,374.54 | 4.74 | 0.06% | 11:05:02 PM | 7/14/2023 |
| FTMIB | Italy | 28,663.30 | (111.47) | -0.39% | 10:35:29 PM | 7/14/2023 |
| RTSI | Russia | 1,014.62 | 6.06 | 0.60% | 7:00:00 AM | 7/14/2023 |
| ASIA | | | | | | |
| NIKKEI | Japan | 32,391.26 | (28.07) | -0.09% | 1:15:02 PM | 7/14/2023 |
| KOSPI | South Korea | 2,628.30 | 37.07 | 1.43% | 1:30:40 PM | 7/14/2023 |
| TAIEX | Taiwan | 17,283.71 | 222.31 | 1.30% | 12:33:25 PM | 7/14/2023 |
| HIS | Hong Kong | 19,413.78 | 63.16 | 0.33% | 3:08:36 PM | 7/14/2023 |
| SSEC | China | 3,237.70 | 122 | 0.04% | 2:00:20 PM | 7/14/2023 |
| STI | Singapore | 3,248.63 | 10.17 | 0.31% | 4:20:00 PM | 7/14/2023 |
| FBKLCI | Malaysia | 1,412.09 | 15.86 | 1.14% | 3:59:45 PM | 7/14/2023 |
| PSE | Philippines | 6,624.79 | 46.30 | 0.70% | 1:50:00 PM | 7/14/2023 |
| JSX | Indonesia | 6,869.57 | 59.36 | 0.87% | 4:00:50 PM | 7/14/2023 |
| SET | Thailand | 1,517.92 | 23.90 | 1.60% | 5:03:15 PM | 7/14/2023 |
| VNI | Vietnam | 1,168.40 | 2.98 | 0.26% | 3:02:00 PM | 7/14/2023 |
| SENSEX | India | 66,060.90 | 502.01 | 0.77% | 5:00:48 PM | 7/14/2023 |

| COMMODITY | Last | Change | %Change | Update Time | Date |
|------------------|----------|---------|---------|-------------|-----------|
| Gold Spot | 1,954.80 | (5.01) | -0.26% | 3:59:58 AM | 7/15/2023 |
| Silver Spot | 24.92 | 0.13 | 0.52% | 3:59:48 AM | 7/15/2023 |
| WTI Spot | 75.15 | (2.02) | -2.62% | 3:59:59 AM | 7/15/2023 |
| Brent Spot | 79.63 | (1.84) | -2.26% | 3:59:48 AM | 7/15/2023 |
| Dubai IM | 79.31 | (0.58) | -0.72% | 7:00:00 AM | 7/14/2023 |
| Natural Gas Fut. | 2.54 | (0.01) | -0.24% | 4:22:40 AM | 7/15/2023 |
| Newcastle Coal | 131.65 | 3.65 | 2.85% | 7:00:00 AM | 7/14/2023 |
| Baltic Dry Index | 1,090.00 | (13.00) | -1.18% | 5:04:00 AM | 7/15/2023 |

| Currency | Last | Change | %Change | Update Time | Date |
|--------------|--------|---------|---------|-------------|-----------|
| Dollar Index | 99.96 | 0.204 | 0.20% | 4:09:00 AM | 7/15/2023 |
| USDTHB | 34.61 | 0.14 | 0.41% | 4:06:02 AM | 7/15/2023 |
| EURUSD | 1.1226 | 0.0004 | 0.04% | 3:58:52 AM | 7/15/2023 |
| GBPUSD | 1.3089 | -0.004 | -0.30% | 4:00:10 AM | 7/15/2023 |
| USDJPY | 138.74 | 0.738 | 0.53% | 3:59:56 AM | 7/15/2023 |
| USDCNY | 7.1401 | -0.0097 | -0.14% | 4:06:02 AM | 7/15/2023 |
| Bitcoin | 31925 | 1530 | 5.03% | 3:28:00 AM | 7/14/2023 |

| US Treasury Yield | Last | Change | %Change | Update Time | Date |
|-------------------|--------|--------|---------|-------------|-----------|
| US2YY | 4.7678 | 0.1438 | 0.0311 | 4:37:43 AM | 7/15/2023 |
| US10YY | 3.846 | 0.0826 | 0.0219 | 4:35:00 AM | 7/15/2023 |

Source :AIRA Research and TQ Professional

รายงานฉบับนี้จัดทำในนามของบริษัทหลักทรัพย์ ไอรา จำกัด (มหาชน) ("ไอรา") เพื่อเป็นข้อมูลให้กับลูกค้าของไอราเท่านั้น มิได้เป็นการแนะนำหรือเสนอแนะ หรือเชิญชวนเพื่อการซื้อหรือขายหลักทรัพย์ใดๆ ผู้อ่านควรตัดสินใจซื้อหรือขายหลักทรัพย์โดยใช้วิจารณญาณของตนเอง ไอรา รวมถึงพนักงานของบริษัท ปราศจากความรับผิดชอบในความเสี่ยงอันเกิดจากการใช้ข้อมูลในรายงานนี้ ไม่ว่าจะทางตรงหรือทางอ้อม ทั้งหมดหรือบางส่วน และไม่ถือเป็นการรับประกันความถูกต้องสมบูรณ์และเชื่อถือได้ของข้อมูลในรายงานนี้ ไอรา และ/หรือ กรรมการบริษัท, พนักงานที่เกี่ยวข้อง อาจมีความสัมพันธ์กับ/หรือ อาจให้บริการทางด้านพาณิชย์ ทั้ง และ/หรือ บริหารทางการเงินอื่นๆ กับบริษัทที่กล่าวถึงในรายงานฉบับนี้ ไอราขอสงวนสิทธิ์ในการเปลี่ยนแปลงความคิดเห็น หรือข้อมูลโดยไม่ต้องแจ้งล่วงหน้า เอกสารฉบับนี้ใช้ภายในไอราเท่านั้น มิได้จัดทำขึ้นสำหรับตลาดตีพิมพ์ในหนังสือพิมพ์ หรือสื่ออื่นๆ แต่อย่างใด

นักกลยุทธ์ : ณรงค์เดช จันทรไพศาล, #066063

Email : narongdach.c@aira.co.th

TFEX Killers

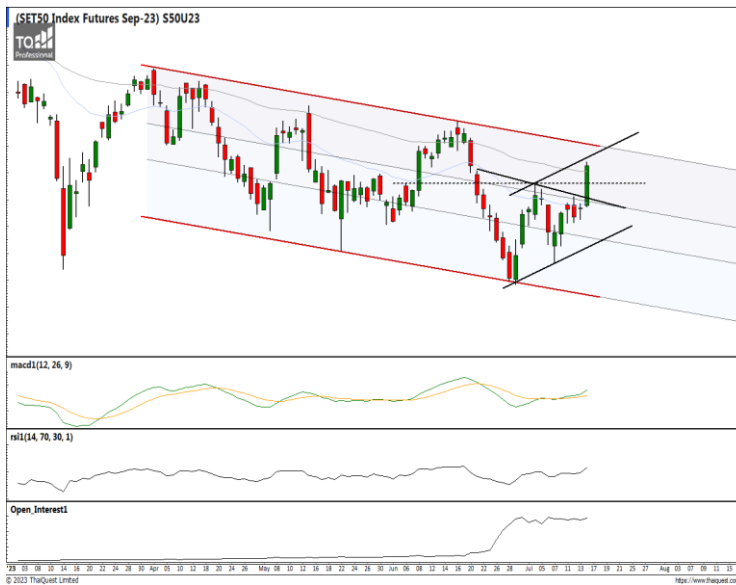

S50U23 : ภาพรายวัน ราคาปรับตัวขึ้น Breakout แนวต้านที่กรอบ 3 เหลี่ยม Systematic Triangle ทำจุดสูงสุดใหม่ในภาพระยะสั้น เริ่มเข้าใกล้แนวต้านที่กรอบขาขึ้นระยะสั้นแล้ว ขณะที่เครื่องมือทางเทคนิค MACD และ RSI ให้สัญญาณซื้อ พร้อมทั้ง OI แรงตัวขึ้น ทำให้คาดว่าราคามีโอกาสแกว่งตัวขึ้นได้ต่อ

แนวรับ 926 / 922

แนวต้าน 937 / 940

กลยุทธ์ Trend Trade : Wait and see.
Day Trade : Trading ในกรอบ 926 – 937

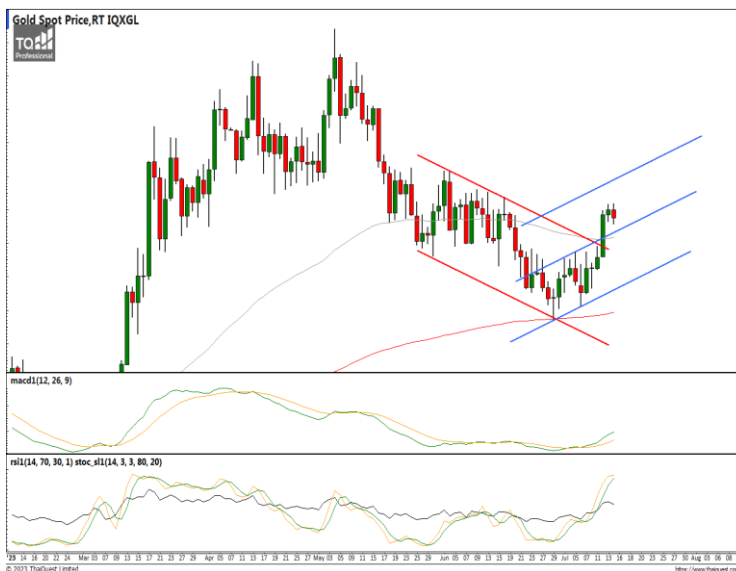

Gold Spot : ภาพรายวัน ราคาแกว่งตัวออกด้านข้างเริ่มชะลอกำลังลงบ้างหลังขึ้นทำจุดสูงสุดใหม่ในภาพระยะสั้น ขณะที่เครื่องมือทางเทคนิค MACD ให้สัญญาณซื้อ แต่ RSI และ SSto เริ่มชะลอกำลังลงหลังเข้าใกล้ภาวะ Overbought ทำให้คาดว่าราคามีโอกาสอ่อนตัวลงปรับฐานใหม่ได้

แนวรับ 1,950 / 1,945

แนวต้าน 1,963 / 1,972

กลยุทธ์ Trading ในกรอบ 1,948 – 1,963

FX Killers

38.2%: 119.29
51.25%: 108.98
61.6%: 99.19



กลยุทธ์ Trading Short ในแนวรับ 34.70 – 34.40

USDTHB : ภาพรายวัน ราคาเริ่มชะลอการอ่อนตัวลงบ้างหลังทำจุดต่ำสุดใหม่ในภาพระยะสั้นก่อนหน้า ขณะที่เครื่องมือทางเทคนิค MACD ให้สัญญาณขาย แต่ RSI และ SSto เริ่มชะลอการอ่อนตัวลงแล้ว ทำให้คาดว่าราคามีโอกาสแกว่งตัวออกด้านข้างได้

แนวรับ 34.40 / 34.20 แนวต้าน 34.70 / 35.10



กลยุทธ์ Wait and see.

EURUSD : ภาพรายวัน ราคาปรับตัวขึ้นประชิดแนวต้านที่กรอบทิศทางแนวโน้มขาขึ้นแล้วชะลอกำลังลงทำรูปแบบ Doji ขณะที่เครื่องมือทางเทคนิค MACD ให้สัญญาณซื้อ แต่ RSI และ SSto อยู่ในภาวะ Overbought แล้ว ทำให้คาดว่าราคามีโอกาสชะลอกำลังลงบ้าง

แนวรับ 1.1092 / 1.1059 แนวต้าน 1.1247 / 1.1391



กลยุทธ์ ปิดสภาระ Short 145.00 หลังติดตัวขึ้นเหนือจุด Trailing Stop 139.00 (+6 Yen) วันนี้แนะนำ Wait and see.

USDJPY : ภาพรายวัน ราคาเริ่มพยายามชะลอการอ่อนตัวลงบ้างหลังอ่อนตัวลงแรงในช่วงก่อนหน้า ขณะที่เครื่องมือทางเทคนิค MACD ให้สัญญาณขาย แต่ RSI และ SSto อยู่ในภาวะ Oversold แล้ว ทำให้คาดว่าราคามีโอกาสรีบาวด์ได้บ้างในระยะสั้น

แนวรับ 137.00 / 136.30 แนวต้าน 139.00 / 140.00

รายงานฉบับนี้จัดทำในนามของบริษัทหลักทรัพย์ ไอรา จำกัด (มหาชน) ("ไอรา") เพื่อเป็นข้อมูลให้กับลูกค้าของไอราเท่านั้น มิได้เป็นการชี้นำหรือเสนอแนะหรือเชิญชวนเพื่อการซื้อหรือขายหลักทรัพย์ใดๆ ผู้อ่านควรตัดสินใจซื้อหรือขายหลักทรัพย์โดยใช้วิจารณญาณของตนเอง ไอรา รวมทั้งพนักงานของบริษัท ปรารถนาความรับผิดชอบในความเสี่ยงอันเกิดจากการใช้ข้อมูลในรายงานนี้ ไม่วางทางตรงหรือทางอ้อม ทิ้งหมัดหรือบางส่วน และไม่ถือเป็นการรับประกันความถูกต้องสมบูรณ์และเชื่อถือได้ของข้อมูลในรายงานนี้ ไอรา และ/หรือ กรรมการบริษัท, พนักงานที่เกี่ยวข้อง อาจมีความสัมพันธ์กับ/หรืออาจให้บริการทางด้านวิชาชีพอื่น และ/หรือ บริหารทางการเงินอื่นๆ กับบริษัทที่กล่าวถึงในรายงานฉบับนี้ ไอราขอสงวนสิทธิ์ในการเปลี่ยนแปลงความคิดเห็น หรือข้อมูลโดยไม่ต้องแจ้งล่วงหน้า เอกสารฉบับนี้ใช้ภายในไอราเท่านั้น มิได้จัดทำขึ้นสำหรับการลงตีพิมพ์ในหนังสือพิมพ์ หรือสื่ออื่นๆ แต่อย่างใด

AIRA Research Performance

July 17, 2023

| หุ้น | วันที่เริ่ม แนะนำ | ต้นทุนซื้อตามที่ แนะนำ | ราคาสูงสุดหลังจาก แนะนำ | ราคาปิดวันทำการ ก่อนหน้า | %การ เปลี่ยนแปลง | คำแนะนำล่าสุด |
|-------|----------------------|---------------------------|----------------------------|-----------------------------|---------------------|--|
| CPALL | 03/07/2023 | 62.00 | 63.75 | 62.75 | 1.21% | ถือ / รอซื้อเพิ่ม 61.00 Target 65.50 / 67.50 Stop <60.50 |
| SCC | 06/07/2023 | 322.50 | 328.00 | 328.00 | 1.71% | ถือ Target 335.00 / 355.00 Stop <319.00 |
| BEC | 10/07/2023 | 8.00 | 8.50 | 8.10 | 1.25% | ถือ Target 8.70 / 9.30 Stop <7.70 |
| OR | 12/07/2023 | 20.60 | 21.30 | 20.90 | 1.46% | ถือ / รอซื้อเพิ่ม 20.10 Target 22.60 / 23.60 Stop <19.90 |
| | | | | | | |
| | | | | | | |
| | | | | | | |
| | | | | | | |

รายงานการซื้อขายของ Portfolio Model สำหรับเดือน ก.ค. '66

รายการดังกล่าวไม่รวมค่าธรรมเนียมในการซื้อ-ขายหลักทรัพย์และค่าธรรมเนียมของตลาดฯ

- 4 ก.ค. แบ่งขายทำกำไร SAWAD ต้นทุนที่แนะนำ 46.00 ตามเป้าหมายระยะสั้นที่ 48.75 (+4.98%)
- 6 ก.ค. ขายลดความเสี่ยง OSP ต้นทุนที่แนะนำ 30.00 หลังหลุดจุด Stop 28.50 (-5.00%)
- 7 ก.ค. ขายลดความเสี่ยง SAWAD ส่วนที่เหลือต้นทุนที่แนะนำ 46.00 หลังเผชิญความผันผวนหลุดจุด Stop 46.00 (-0.00%)
ขายลดความเสี่ยงระยะสั้น OR ต้นทุนที่แนะนำ 21.00 หลังหลุดจุด Stop 20.80 (-0.95%)
- 12 ก.ค. ขายลดความเสี่ยง TACC ต้นทุนที่แนะนำ 4.49 หลังหลุดจุด Stop 4.40 (-2.00%)

38.2%: 119.29

51.25%: 108.98

61.6%: 99.19

Equity Market

| COUNTRIES | Day (Million\$) | %DOD | WTD (Million\$) | MTD (Million\$) | YTD (Million\$) | AS OF |
|-------------|-----------------|--------|-----------------|-----------------|-----------------|------------|
| India | 688.10 | 17.97 | 954.15 | 2288.61 | 13454.60 | 13/07/2023 |
| Indonesia | 41.56 | 4.23 | 78.88 | 120.69 | 1210.85 | 14/07/2023 |
| Japan | 1276.99 | N/A | 1276.99 | 1277.00 | 48161.60 | 07/07/2023 |
| Pakistan | 0.25 | 1.21 | 2.00 | 6.71 | 9.68 | 14/07/2023 |
| Philippines | 8.54 | (0.53) | 47.34 | 39.95 | (427.38) | 14/07/2023 |
| S. Korea | (219.94) | (1.44) | (219.94) | 1060.61 | 9004.95 | 17/07/2023 |
| Sri Lanka | 0.00 | 1.00 | (1.60) | 2.50 | 4.40 | 14/07/2023 |
| Taiwan | 543.68 | (0.32) | 1107.94 | (1290.74) | 9956.56 | 14/07/2023 |
| Thailand | 47.64 | 141.12 | (14.73) | (242.92) | (3349.71) | 14/07/2023 |
| Vietnam | (13.12) | (2.43) | (43.28) | (122.02) | (134.94) | 14/07/2023 |
| Abu Dhabi | 10.79 | (0.58) | 74.72 | 147.50 | (2660.65) | 14/07/2023 |
| Dubai | 0.73 | (0.75) | 38.16 | 99.58 | 990.69 | 14/07/2023 |
| Qatar | 5.03 | (0.50) | 5.03 | 45.08 | 410.35 | 16/07/2023 |

Fixed Income Market

| ASIAN | Countries | Day - 1 (M\$) | Day (M\$) | WTD (M\$) | MTD (M\$) | QTD (M\$) | YTD (M\$) | AS OF |
|-------------|-----------|---------------|-----------|-----------|-----------|-----------|------------|------------|
| | India | (48.48) | 5.12 | (122.34) | 24.80 | 24.80 | 2160.93 | 13/07/2023 |
| Indonesia | 77.03 | 117.67 | 22.42 | (190.46) | (190.46) | 4792.19 | 13/07/2023 | |
| Japan | | | 4893.82 | 4893.82 | 4893.82 | 7039.09 | 07/07/2023 | |
| Malaysia | | | | 337.93 | 802.93 | 3014.69 | 30/06/2023 | |
| Philippines | | | | 451.15 | 451.15 | (495.78) | 31/05/2023 | |
| S. Korea | 284.60 | 100.71 | 1339.25 | 3230.80 | 3230.80 | 41997.60 | 14/07/2023 | |
| Thailand | 42.63 | 19.29 | (101.26) | 339.76 | 339.76 | 773.68 | 14/07/2023 | |

| ASIA | Headline Inflation (%) | Policy Rate (%) |
|-------------|------------------------|-----------------|
| China | 0.00 | 4.35 |
| Hong Kong | 2.00 | 5.50 |
| India | 4.80 | 6.50 |
| Indonesia | 3.50 | 5.75 |
| Malaysia | 2.80 | 3.00 |
| Pakistan | 29.4 | 23.00 |
| Philippines | 5.40 | 6.25 |
| Singapore | 5.10 | - |
| S.Korea | 2.70 | 3.50 |
| Taiwan | 1.80 | 1.875 |
| Thailand | 0.20 | 2.00 |
| Vietnam | 2.00 | 4.50 |

| G-10 | Headline Inflation (%) | Policy Rate (%) |
|-------------|------------------------|-----------------|
| US | 3.00 | 5.25 |
| EURO | 5.50 | 4.00 |
| Japan | 3.20 | -0.10 |
| UK | 8.70 | 5.00 |
| Canada | 3.40 | 5.00 |
| Australia | 7.00 | 4.10 |
| New Zealand | 6.70 | 5.50 |
| Switzerland | 1.70 | 1.75 |
| Denmark | 2.50 | 3.25 |
| Norway | 6.40 | 3.75 |
| Sweden | 9.30 | 3.75 |

| BRICS | Headline Inflation (%) | Policy Rate (%) |
|----------|------------------------|-----------------|
| Brazil | 3.20 | 13.75 |
| Russia | 3.30 | 7.50 |
| India | 4.80 | 6.50 |
| China | 0.00 | 4.35 |
| S.Africa | 6.30 | 8.25 |

Source :AIRA Research and Bloomberg

รายงานฉบับนี้จัดทำในนามของบริษัทหลักทรัพย์ ไอรา จำกัด (มหาชน) ("ไอรา") เพื่อเป็นข้อมูลให้กับลูกค้าของไอราเท่านั้น มิได้เป็นการแนะนำหรือเสนอแนะ หรือเชิญชวนเพื่อการซื้อหรือขายหลักทรัพย์ใดๆ ผู้อ่านควรตัดสินใจซื้อหรือขายหลักทรัพย์โดยใช้วิจารณญาณของตนเอง ไอรา รวมถึงพนักงานของบริษัท ปรารถนาความรับผิดชอบในความเสี่ยงที่อาจเกิดขึ้นจากการใช้ข้อมูลในรายงานนี้ ไม่ว่าทางตรงหรือทางอ้อม ทั้งหมดหรือบางส่วน และไม่ถือเป็นการ รับประกันความถูกต้องสมบูรณ์และเชื่อถือได้ของข้อมูลในรายงานนี้ ไอรา และ/หรือ กรรมการบริษัท, พนักงานที่เกี่ยวข้อง อาจมีความสัมพันธ์กับ/หรือ อาจให้บริการทางด้านวิชาชีพแก่ และ/หรือ บริหารทางการเงินอื่นๆ กับบริษัทที่กล่าวถึงในรายงานฉบับนี้ ไอราขอสงวนสิทธิ์ในการเปลี่ยนแปลงความคิดเห็น หรือข้อมูลโดยไม่ต้องแจ้งล่วงหน้า เอกสารฉบับนี้ใช้ภายในไอราเท่านั้น มิได้จัดทำขึ้นสำหรับการลงตีพิมพ์ในหนังสือพิมพ์ หรือสื่ออื่นๆ แต่อย่างใด

นักกลยุทธ์: ณรงค์เดช จันทรไพศาล, #066063

Email : narongdach.c@aira.co.th



Corporate Governance Rating (CG Score)



AAV, ADVANC, AF, AH, AIRA, AJ, AKP, AKR, ALLA, ALT, AMA, AMARIN, AMATA, AMATAV, ANAN, AOT, AP, APURE, ARIP, ASP, ASW, AUCTION, AWC, AYUD, BAFS, BAM, BANPU, BAY, BBIK, BBL, BCP, BCPG, BDMS, BEM, BEYOND, BGC, BGRIM, BIZ, BKI, BOL, BPP, BRR, BTS, BTW, BWG, CENTEL, CFRESH, CGH, CHEWA, CHO, CIMBT, CK, CKP, CM, CNT, COLOR, COM7, COMAN, COTTO, CPALL, CPF, CPI, CPN, CRC, CSS, DDD, DELTA, DEMCO, DOHOME, DRT, DTAC, DUSIT, EA, EASTW, ECF, ECL, EE, EGCO, EPG, ETC, ETE, FN, FNS, FPI, FPT, FSMART, FVC, GC, GEL, GFPT, GGC, GLAND, GLOBAL, GPI, GPSC, GRAMMY, GULF, GUNKUL, HANA, HARN, HENG, HMPRO, ICC, ICHI, III, ILINK, ILM, IND, INTUCH, IP, IRC, IRPC, ITEL, IVL, JTS, JWD, K, KBANK, KCE, KEX, KGI, KKP, KSL, KTB, KTC, LALIN, LANNA, LHFG, LIT, LOXLEY, LPN, LRH, LST, MACO, MAJOR, MAKRO, MALEE, MBK, MC, MCOT, METCO, MFEC, MINT, MONO, MOONG, MSC, MST, MTC, MVP, NCL, NEP, NER, NKI, NOBLE, NSI, NVD, NYT, OISHI, OR, ORI, OSP, OTO, PAP, PCSGH, PDG, PDJ, PG, PHOL, PLANB, PLANET, PLAT, PORT, PPS, PR9, PREB, PRG, PRM, PSH, PSL, PTG, PTT, PTTEP, PTTGC, PYLON, Q-CON, QH, QTC, RABBIT, RATCH, RBF, RS, S, S&J, SAAM, SABINA, SAMART, SAMTEL, SAT, SC, SCB, SCC, SCCC, SCG, SCGP, SCM, SCN, SDC, SEAFCO, SEAOL, SE-ED, SELIC, SENA, SENAJ, SGF, SHR, SICT, SIRI, SIS, SITHAI, SMPC, SNC, SONIC, SORKON, SPALI, SPI, SPRC, SPVI, SSC, SSSC, SST, STA, STEC, STGT, STI, SUN, SUSCO, SUTHA, SVI, SYMC, SYNTEC, TACC, TASCO, TCAP, TEAMG, TFMAMA, THANA, THANI, THCOM, THG, THIP, THRE, THREL, TIPCO, TISCO, TK, TKN, TKS, TKT, TMILL, TMT, TNDT, TNITY, TOA, TOP, TPBI, TQM, TRC, TRUE, TSC, TSR, TSTE, TSTH, TTA, TTB, TTCL, TTW, TU, TVDH, TVI, TVO, TWPC, UAC, UBIS, UPOIC, UV, VCOM, VGI, VIH, WACOAL, WAVE, WHA, WHAUP, WICE, WINNER, XPG, ZEN



2S, 7UP, ABICO, ABM, ACE, ACG, ADB, ADD, AEONTS, AGE, AHC, AIE, AIT, ALUCON, AMANAH, AMR, APCO, APCS, AQUA, ARIN, ARROW, AS, ASAP, ASEFA, ASIA, ASIAN, ASIMAR, ASK, ASN, ATP30, B, BA, BC, BCH, BE8, BEC, BH, BIG, BJC, BJCHI, BLA, BR, BRI, BROOK, BSM, BYD, CBG, CEN, CHARAN, CHAYO, CHG, CHOTI, CHOW, CI, CIG, CITY, CIVIL, CMC, CPL, CPW, CRANE, CRD, CSC, CSP, CV, CWT, DCC, DHOUSE, DITTO, DMT, DOD, DPAINT, DV8, EASON, EFORL, ERW, ESSO, ESTAR, FE, FLOYD, FORTH, FSS, FTE, GBX, GCAP, GENCO, GJS, GTB, GYT, HEMP, HPT, HTC, HUMAN, HYDRO, ICN, IFS, IIG, IMH, INET, INGRS, INSET, INSURE, IRCP, IT, ITD, J, JAS, JCK, JCKH, JMT, JR, KBS, KCAR, KIAT, KISS, KK, KOOL, KTIS, KUMWEL, KUN, KWC, KWM, L&E, LDC, LEO, LH, LHK, M, MATCH, MBAX, MEGA, META, MFC, MGT, MICRO, MILL, MITSIB, MK, MODERN, MTI, NATION, NBC, NCAP, NCH, NDR, NETBAY, NEX, NINE, NNCL, NOVA, NPK, NRF, NTV, NUSA, NWR, OCC, OGC, ONEE, PACO, PATO, PB, PICO, PIMO, PIN, PJW, PL, PLE, PM, PMTA, PPP, PPPM, PRAPAT, PRECHA, PRIME, PRIN, PRINC, PROEN, PROS, PROUD, PSG, PSTC, PT, PTC, QLT, RCL, RICHY, RJH, ROJNA, RPC, RT, RWI, S11, SA, SABUY, SAK, SALEE, SAMCO, SANKO, SAPPE, SAWAD, SCAP, SCI, SCP, SE, SECURE, SFLEX, SFP, SFT, SGP, SIAM, SINGER, SKE, SKN, SKR, SKY, SLP, SMART, SMD, SMIT, SMT, SNNP, SNP, SO, SPA, SPC, SPCG, SR, SRICHA, SSF, SSP, STANLY, STC, STPI, SUC, SVOA, SVT, SWC, SYNEX, TAE, TAKUNI, TCC, TCMC, TFG, TFI, TFM, TGH, TIDLOR, TIGER, TIPH, TITLE, TM, TMC, TMD, TMI, TNL, TNP, TNR, TOG, TPA, TPAC, TPCS, TPIPL, TPIPP, TPLAS, TPS, TQR, TRITN, TRT, TRU, TRV, TSE, TVT, TWP, UBE, UEC, UKEM, UMI, UOBKH, UP, UPF, UTP, VIBHA, VL, VPO, VRANDA, WGE, WIIK, WIN, WINMED, WORK, WP, XO, YUASA, ZIGA



A, A5, AI, ALL, ALPHAX, AMC, APP, AQ, AU, B52, BEAUTY, BGT, BLAND, BM, BROCK, BSBM, BTNC, CAZ, CCP, CGD, CMAN, CMO, CMR, CPANEL, CPT, CSR, CTW, D, DCON, EKH, EMC, EP, EVER, F&D, FMT, GIFT, GLOCON, GLORY, GREEN, GSC, HL, HTECH, IHL, INOX, JAK, JMART, JSP, JUBILE, KASET, KCM, KWI, KYE, LEE, LPH, MATI, M-CHAI, MCS, MDX, MENA, MJD, MORE, MPIC, MUD, NC, NEWS, NFC, NSL, NV, PAF, PEACE, PF, PK, PPM, PRAKIT, PTECH, PTL, RAM, ROCK, RP, RPH, RSP, SIMAT, SISB, SK, SOLAR, SPACK, SPG, SQ, STARK, STECH, SUPER, TC, TCCC, TCJ, TEAM, THE, THMUJ, TKC, TNH, TNPC, TOPP, TPCH, TPOLY, TRUBB, TTI, TYCN, UMS, UNIQ, UPA, UREKA, VARO, W, WFX, WPH, YGG

| Score Range | Number of Logo | Description |
|-------------|----------------|--------------|
| 90 - 100 | | Excellent |
| 80 - 89 | | Very Good |
| 70 - 79 | | Good |
| 60 - 69 | | Satisfactory |
| 50 - 59 | | Pass |

ที่มา: www.sec.or.th (ข้อมูล ณ วันที่ 27/10/65)

หมายเหตุ: ข้อมูล CG Score ประจำปี 2565 จากสมาคมส่งเสริมสถาบันกรรมการบริษัทไทย

รายงานฉบับนี้จัดทำในนามของบริษัทหลักทรัพย์ ไอรา จำกัด (มหาชน) ("ไอรา") เพื่อเป็นข้อมูลให้กับลูกค้าของไอราเท่านั้น มิได้เป็นการชี้นำหรือเสนอแนะหรือเชิญชวนเพื่อการซื้อขายหลักทรัพย์ใดๆ ผู้ว่าควรตัดสินใจซื้อขายหลักทรัพย์โดยใช้วิจารณญาณของตนเอง ไอรา รวมทั้งพนักงานของบริษัท ปราศจากความรับผิดชอบในความเสียหายอันเกิดจากการใช้ข้อมูลในรายงานนี้ ไม่ว่าจะทางตรงหรือทางอ้อม ทั้งหมดหรือบางส่วน และไม่ถือเป็นการรับประกันความถูกต้องสมบูรณ์และเชื่อถือได้ของข้อมูลในรายงานนี้ ไอรา และ/หรือ กรรมการบริษัท, พนักงานที่เกี่ยวข้อง อาจมีความสัมพันธ์กับ/หรืออาจให้บริการทางด้านวิชาชีพและ/หรือ บริหารการทางการเงินอื่นๆ กับบริษัทที่กล่าวถึงในรายงานฉบับนี้ ไอราขอสงวนสิทธิ์ในการเปลี่ยนแปลงความคิดเห็น หรือข้อมูลใดโดยไม่ต้องแจ้งล่วงหน้า เอกสารฉบับนี้ใช้ภายใต้ไอราเท่านั้น มิได้จัดทำขึ้นสำหรับการลงทุนในหุ้นหรือพันธบัตร หรือสินทรัพย์ใดๆ

38.2%: 119.29

51.25%: 108.98

61.6%: 99.19

Collective Action Coalition against corruption (CAC) หรือ โครงการแนวร่วมปฏิบัติของภาคเอกชนไทยในการต่อต้านการทุจริต

ได้รับการรับรอง CAC :

2S, 7UP, ADVANC, AF, AI, AIE, AIRA, AJ, AKP, AMA, AMANAH, AMATA, AMATAV, AP, APCS, AS, ASIAN, ASK, ASP, AWC, AYUD, B, BAFS, BAM, BANPU, BAY, BBL, BCH, BCP, BCPG, BE8, BEC, BEYOND, BGC, BGRIM, BKI, BLA, BPP, BROOK, BRR, BSBM, BTS, BWG, CEN, CENTEL, CFRESH, CGH, CHEWA, CHOTI, CHOW, CIG, CIMBT, CM, CMC, COM7, COTTO, CPALL, CPF, CPI, CPL, CPN, CRC, CSC, DCC, DELTA, DEMCO, DIMET, DRT, DTAC, DUSIT, EA, EASTW, EGCO, EP, EPG, ERW, ESTAR, ETE, FE, FNS, FPI, FPT, FSMART, FSS, FTE, GBX, GC, GCAP, GEL, GFPT, GGC, GJS, GPI, GPSC, GSTEEL, GULF, GUNKUL, HANA, HARN, HEMP, HENG, HMPRO, HTC, ICC, ICHI, IFS, III, ILINK, INET, INSURE, INTUCH, IRC, IRPC, ITEL, IVL, JKN, JR, K, KASET, KBANK, KBS, KCAR, KCE, KGI, KKP, KSL, KTB, KTC, KWI, L&E, LANNA, LH, LHFG, LHK, LPN, LRH, M, MAJOR, MAKRO, MALEE, MATCH, MBAX, MBK, MC, MCOT, META, MFC, MFEC, MILL, MINT, MONO, MOONG, MSC, MST, MTC, MTI, NBC, NEP, NINE, NKI, NOBLE, NOK, NSI, NWR, OCC, OGC, ORI, PAP, PATO, PB, PCSGH, PDG, PDJ, PG, PHOL, PK, PL, PLANB, PLANET, PLAT, PM, PPP, PPPM, PPS, PR9, PREB, PRG, PRINC, PRM, PROS, PSH, PSL, PSTC, PT, PTG, PTT, PTTEP, PTTGC, PYLON, Q-CON, QH, QLT, QTC, RABBIT, RATCH, RML, RWI, S&J, SAAM, SABINA, SAPPE, SAT, SC, SCB, SCC, SCCC, SCG, SCGP, SCM, SCN, SEAOL, SE-ED, SELIC, SENA, SGP, SINGER, SIRI, SITHAI, SKR, SMIT, SMK, SMPC, SNC, SNP, SORKON, SPACK, SPALI, SPC, SPI, SPRC, SRICHA, SSF, SSP, SSSC, SST, STA, STGT, STOWER, SUSCO, SVI, SYMC, SYNTEC, TAE, TAKUNI, TASCO, TCAP, TCMC, TFG, TFI, TFMAMA, TGH, THANI, THCOM, THIP, THRE, THREL, TIDLOR, TIPCO, TISCO, TKS, TKT, TMILL, TMT, TNITY, TNL, TNP, TNR, TOG, TOP, TOPP, TPA, TPCS, TPP, TRU, TRUE, TSC, TSTE, TSTH, TTA, TTB, TTCL, TU, TVDH, TVI, TVO, TWPC, UBE, UBIS, UEC, UKEM, UOBKH, UPF, UV, VGI, VIH, WACOAL, WHA, WHAUP, WICE, WIJK, XO, YUASA, ZEN, ZIGA

ได้ประกาศเจตนารมณ์เข้าร่วม CAC :

AH, ALT, APCO, ASW, B52, CHG, CI, CPR, CPW, DDD, DHOUSE, DOHOME, ECF, EKH, ETC, EVER, FLOYD, GLOBAL, ILM, INOX, J, JMART, JMT, JTS, KEX, KUMWEL, LDC, MEGA, NCAP, NOVA, NRF, NUSA, OR, PIMO, PLE, RS, SAK, SIS, SSS, STECH, SUPER, SVT, TKN, TMD, TMI, TQM, TRT, TSI, VARO, VCOM, VIBHA, W, WIN

ที่มา : www.sec.or.th (ข้อมูล ณ วันที่ 07/07/65)

หมายเหตุ: ข้อมูลบริษัทที่เข้าร่วมโครงการแนวร่วมปฏิบัติของภาคเอกชนไทยในการต่อต้านการทุจริต (Thai CAC) จากสมาคมส่งเสริมสถาบันกรรมการบริษัทไทย

Thailand Sustainability Investment: THSI

บริษัทจดทะเบียนในตลาดหลักทรัพย์แห่งประเทศไทย (SET) :

AAV, ACE, ADVANC, AGE, AH, AJ, AMATA, AMATAV, AOT, AP, ASIAN, ASW, AWC, BAFS, BAM, BANPU, BAY, BBL, BCP, BCPG, BDMS, BEM, BGC, BGRIM, BJC, BKI, BLA, BPP, BTS, BWG, CBG, CENTEL, CFRESH, CKP, CM, COM7, COTTO, CPALL, CPF, CPN, CRC, DELTA, DEMCO, DMT, DRT, DTAC, EA, EASTW, EGCO, EPG, ETC, GFPT, GLOBAL, GPSC, GULF, GUNKUL, HANA, HMPRO, HTC, ICHI, ILINK, INTUCH, IRC, IRPC, ITEL, IVL, JWD, KBANK, KEX, KKP, KTB, KTC, LHFG, MAJOR, M-CHAI, MEGA, MINT, MSC, MTC, NER, NOBLE, NRF, NSI, NVD, NYT, OR, ORI, OSP, PAP, PCSGH, PLANB, PM, PR9, PSH, PSL, PTG, PTT, PTTEP, PTTGC, RATCH, RS, S, S&J, SABINA, SAK, SAPPE, SAT, SAWAD, SC, SCB, SCC, SCCC, SCG, SCGP, SHR, SIRI, SNC, SNP, SPALI, SPI, SSSC, STA, STGT, SYNEX, SYNTEC, TFG, TFMAMA, THANI, THCOM, THIP, THREL, TIPCO, TISCO, TKS, TMT, TOA, TOG, TOP, TPBI, TPCS, TPIPL, TPIPP, TQM, TSC, TSTH, TTA, TTB, TTCL, TTW, TVO, TWPC, UAC, VGI, WHA, WHAUP, ZEN

บริษัทจดทะเบียนในตลาดหลักทรัพย์ เอ็ม เอ ไอ (MAI) :

ADB, AKP, ARROW, COLOR, LIT, OTO, PJW, PPS, SELIC, SICT, TNDT, TVDH, UKEM

ที่มา : www.sec.or.th (ข้อมูล ณ วันที่ 10/10/65)

หมายเหตุ: ข้อมูลรายชื่อบริษัทจดทะเบียนที่มีการดำเนินธุรกิจอย่างยั่งยืน Thailand Sustainability Investment ประจำปี 2565

รายงานฉบับนี้จัดทำในนามของบริษัทหลักทรัพย์ ไอรา จำกัด (มหาชน) ("ไอรา") เพื่อเป็นข้อมูลให้กับลูกค้าของไอราเท่านั้น มิได้เป็นการชี้นำหรือเสนอแนะ หรือเชิญชวนเพื่อการซื้อหรือขายหลักทรัพย์ใดๆ ผู้อ่านควรตัดสินใจซื้อหรือขายหลักทรัพย์โดยใช้วิจารณญาณของตนเอง ไอรา รวมถึงพนักงานของบริษัท ปรารถนาความรับผิดชอบในความเสียหายอันเกิดจากการใช้ข้อมูลในรายงานนี้ ไม่ว่าจะทางตรงหรือทางอ้อม ทั้งหมดหรือบางส่วน และไม่ถือเป็นการรับประกันความถูกต้องสมบูรณ์และเชื่อถือได้ของข้อมูลในรายงานนี้ ไอรา และ/หรือ กรรมการบริษัท, พนักงานที่เกี่ยวข้อง อาจมีความสัมพันธ์กับ/หรืออาจให้บริการทางด้านวิชาชีพแก่ และ/หรือ บริหารทางการเงินอื่นๆ กับบริษัทที่กำลังกล่าวถึงในรายงานฉบับนี้ ไอราขอสงวนสิทธิ์ในการเปลี่ยนแปลงความคิดเห็น หรือข้อมูลโดยไม่ต้องแจ้งล่วงหน้า เอกสารฉบับนี้ใช้ภายในไอราเท่านั้น มิได้จัดทำขึ้นสำหรับการลงตีพิมพ์ในหนังสือพิมพ์ หรือสื่ออื่นๆ แต่อย่างใด



Annual General Meeting : AGM LEVEL



บริษัทที่ไล่คะแนน AGM Checklist 100 ไ้ด้

2S, 7UP, ABM, ADB, ADVANC, AF, AGE, AHC, AIE, AIRA, AJ, AKP, AKR, ALT, AMA, AMANAH, AMARIN, AMATA, AMATAV, ANAN, AOT, AP, APCO, APCS, APURE, ARIP, ARROW, ASAP, ASEFA, ASK, ASP, AUCTION, AWC, BAFS, BANPU, BAY, BBIK, BBL, BC, BCH, BCP, BEM, BEYOND, BGC, BGRIM, BIG, BIZ, BJCHI, BKI, BLA, BPP, BRR, BTS, BTW, BWG, CCP, CENTEL, CFRESH, CGH, CHEWA, CHG, CHOW, CIG, CIMBT, CKP, CMAN, CNT, COM7, COTTO, CPALL, CPF, CPI, CPL, CPN, CPW, CRANE, CRC, CSP, CSS, CV, DCON, DDD, DELTA, DEMCO, DMT, DOHOME, DRT, DTAC, EA, EASTW, ECF, ECL, EGCO, EKH, ESSO, ETC, FE, FLOYD, FN, FNS, FSS, FVC, GBX, GC, GEL, GFPT, GGC, GJS, GLAND, GLOBAL, GPSC, GRAMMY, GSTEEL, GULF, GUNKUL, GYT, HANA, HARN, HENG, HMPRO, HPT, HTECH, ICC, ICHI, III, ILINK, ILM, IMH, IND, INSET, INTUCH, IRPC, IT, ITEL, IVL, J, JKN, JMART, JMT, JR, JTS, JWD, KBANK, KCE, KEX, KK, KKP, KOOL, KSL, KTB, KTC, L&E, LANNA, LDC, LHFG, LIT, LOXLEY, MAKRO, MALEE, MATCH, MATI, MBK, MCOT, METCO, MFEC, MILL, MK, MONO, MOONG, MPIC, MST, MTC, MTI, MVP, NC, NCH, NCL, NEP, NETBAY, NINE, NKI, NNCL, NOBLE, NPK, NRF, NSI, NTV, NVD, NWR, NYT, OCC, OGC, OISHI, ONEE, OR, ORI, OTO, PAP, PB, PCSGH, PDG, PG, PHOL, PIMO, PJW, PL, PLANB, PLAT, PM, PORT, PPP, PPPM, PPS, PR9, PRAKIT, PREB, PRG, PRM, PROS, PSH, PSL, PT, PTECH, PTG, PTT, PTTGC, PYLON, Q-CON, QH, QTC, RABBIT, RATCH, RML, RS, S&J, SAAM, SABINA, SAMCO, SANKO, SAPPE, SAT, SAWAD, SCAP, SCC, SCCC, SCG, SCGP, SCM, SCN, SCP, SEAOL, SE-ED, SELIC, SENA, SFP, SGF, SHR, SIAM, SINGER, SIRI, SIS, SISB, SITHAI, SKR, SMPC, SNC, SNP, SONIC, SPALI, SPC, SPCG, SPI, SPRC, SPVI, SSC, SSSC, STEC, STI, SUN, SUPER, SUSCO, SUTHA, SVT, SYMC, SYNTEC, TACC, TAE, TC, TCAP, TCC, TCMC, TEAMG, TFG, THANI, THCOM, THG, THREL, TIPH, TISCO, TK, TKN, TKS, TKT, TMC, TMILL, TNDT, TNITY, TNL, TNP, TOA, TOP, TPBI, TPCS, TQM, TRC, TRU, TSC, TSE, TSR, TSTE, TTA, TTB, TTW, TU, TVDH, TVI, TVO, TVT, UAC, UOBKH, UV, VCOM, VGI, VRANDA, WAVE, WGE, WHA, WHAUP, WICE, WIJK, WIN, WINNER, XPG



บริษัทที่ไล่คะแนน AGM Checklist 90-99 ไ้ด้

AAV, ABICO, ACAP, ACE, ACG, ADD, AH, AI, AIT, AJA, ALLA, ALPHAX, ALUCON, AMC, AMR, APP, AQ, AQUA, ARIN, AS, ASIA, ASIMAR, ASN, ASW, ATP30, AYUD, B, B52, BA, BAM, BCPG, BDMS, BGT, BH, BJC, BLISS, BOL, BR, BRI, BROCK, BROOK, BSBM, BSM, BTNC, BUI, BYD, CAZ, CBG, CCET, CEN, CGD, CHARAN, CHAYO, CHO, CHOTI, CI, CIVIL, CK, CM, CMC, CMO, CMR, COLOR, COMAN, CRD, CSC, CSR, CTW, CWT, D, DCC, DIMET, DPAINT, DUSIT, DV8, EASON, EE, EFORL, EP, EPG, ERW, ESTAR, ETE, EVER, FMT, FORTH, FPI, FPT, FSMART, FTE, GCAP, GENCO, GIFT, GLOCON, GPI, GREEN, GTB, HEMP, HTC, HUMAN, HYDRO, ICN, IFS, IHL, IIG, INET, INGRS, INOX, INSURE, IP, IRC, IRCP, ITD, JAS, JCK, JCKH, JUBILE, K, KASET, KBS, KCAR, KDH, KGI, KIAT, KISS, KKC, KTIS, KUMWEL, KUN, KWC, KWM, LALIN, LEE, LEO, LH, LHK, LPH, LPN, LRH, LST, M, MACO, MAJOR, MBAX, MC, MCS, MEGA, MENA, META, MFC, MGT, MICRO, MINT, MODERN, MSC, MUD, NATION, NBC, NCAP, NDR, NER, NEWS, NEX, NFC, NOVA, NSL, NUSA, OSP, PACO, PAF, PATO, PDJ, PEACE, PICO, PK, PLANET, PLE, PMTA, POST, PPM, PRAPAT, PRIME, PRINC, PRO, PROEN, PSTC, PTC, PTTEP, QLT, RBF, RCL, RICHY, RJH, RP, RPC, RPH, RSP, RT, RWI, S, S11, SA, SAK, SALEE, SAMART, SAMTEL, SAUCE, SC, SCB, SCI, SDC, SE, SEAFCO, SECURE, SENAJ, SFLEX, SICT, SK, SKE, SKN, SKY, SLP, SMART, SMD, SMK, SMT, SNNP, SO, SOLAR, SORKON, SPA, SPACK, SQ, SR, SSF, SSP, SST, STA, STARK, STC, STECH, STGT, STOWER, STPI, SUC, SVI, SVOA, SWC, SYNEX, TAKUNI, TASCOS, TEAM, TFI, TFMAMA, TGH, THANA, THE, THIP, THRE, TIDLOR, TIGER, TIPCO, TITL, TKC, TM, TMD, TMI, TMT, TNR, TOG, TOPP, TPA, TPAC, TPCH, TPLAS, TPP, TPS, TQR, TRITN, TRT, TRUE, TSI, TTCL, TTI, TWP, TWPC, TYCN, UBE, UBIS, UEC, UMI, UP, UPA, UPF, UPOIC, UREKA, UTP, VARO, VIH, VL, VNG, VPO, W, WACOAL, WFX, WINMED, WORK, WP, WPH, XO, YUASA, ZEN, ZIGA



บริษัทที่ไล่คะแนน AGM Checklist 80 - 89 ไ้ด้

3K-BAT, A, AEONTS, AFC, ALL, ASIAN, AU, BE8, BEC, BIOTEC, BLAND, BM, CPH, CPT, DHOUSE, DITTO, DOD, FANCY, GL, GRAND, GSC, HL, IFEC, JCT, KAMART, KC, KCM, KYE, MANRIN, M-CHAI, MDX, MITSIB, NV, PERM, PF, PIN, PRECHA, PRIN, PROUD, PSG, PTL, ROH, ROJNA, SABUY, SFT, SGP, SIMAT, SLM, SMIT, SPG, SRICHA, SSS, STHAI, TCCC, TCJ, TGPRO, TH, THMUJ, TNPC, TPIPL, TPIPP, TRV, TSTH, TTT, UMS, UNIQ, UVAN, VIBHA, YGG

ที่มา : สมาคมส่งเสริมผู้ลงทุนไทย (ข้อมูล ณ วันที่ 09/08/65)

หมายเหตุ : ข้อมูล AGM ปีระจําปี 2565 จากสมาคมส่งเสริมผู้ลงทุนไทย