

# เด็งสิรอโร!

## วันนี้คาดตลาด "Rebound"

แนวรับ 1,423 / 1,413  
แนวต้าน 1,430 / 1,444

คาดตลาดจะได้รับ Sentiment เชิงบวกระหว่างประเทศ ขณะที่เมื่อวานนี้ตลาดหุ้นไทยปรับตัวลงแรงเกินไปจนเพิ่มความน่าสนใจในเชิง Valuation ขณะที่สถานการณ์สงครามมีแนวโน้มจะไม่ลุกลามออกไปคาดแรงซื้อคืนหุ้นได้



## หุ้นแนะนำวันนี้ "SCB"

- เราคาดว่า SCB ราคาปรับตัวลงจากช่วงก่อนหน้ามากเกินไป โดย Bloomberg Consensus คาดกำไร 3Q'66 จะออกมาที่ระดับ 9.6 พันล้านบาท -19.1% QoQ และ -6.88% YoY ขณะที่เรายังคงคาดว่า New NPL ในช่วง 2H'66 มีแนวโน้มจะปรับลดลงจากช่วง 1H'66 มองราคามีโอกาสปรับขึ้นได้บ้าง
- ทางเทคนิค ราคาแกว่งตัวในกรอบ Ascending Triangle พยายามขึ้นทดสอบแนวต้านที่รอบดังกล่าว Indicator MACD และ SSTO ให้สัญญาณซื้อ
- แนะนำ "สะสมเล่นรับาวดี"

- **แนวรับ 103.00 / 101.00**
- **Target 108.00 / 110.00**
- **Stop <100.00**

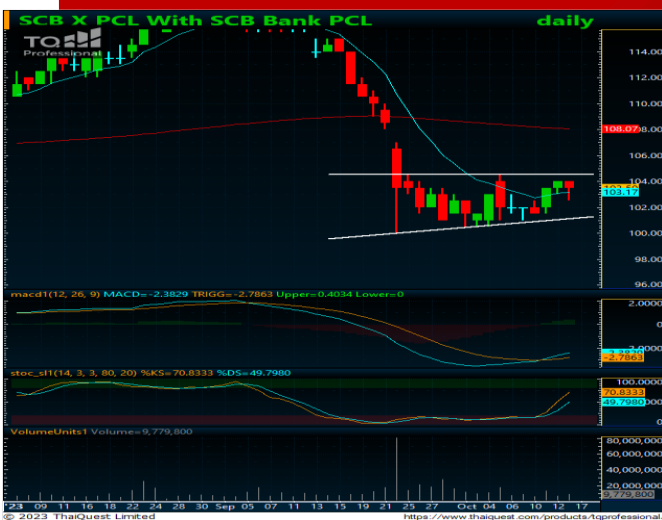

เปิดบัญชีลงทุนมั่นใจไปกับ AIRA ได้ทันที



รายงานฉบับนี้จัดทำในนามของบริษัทหลักทรัพย์ ไอรา จำกัด (มหาชน) ("ไอรา") เพื่อเป็นข้อมูลให้กับลูกค้าของไอราเท่านั้น มิได้เป็นการแนะนำหรือเสนอแนะหรือเชิญชวนเพื่อการซื้อหรือขายหลักทรัพย์ใดๆ ผู้อ่านควรตัดสินใจซื้อหรือขายหลักทรัพย์โดยใช้วิจารณญาณของตนเอง ไอรา รวมทั้งพนักงานของบริษัท ปรารถนาจากความรับผิดชอบในความเสี่ยงอันเกิดจากการใช้ข้อมูลในรายงานนี้ ไม่วางทางตรงหรือทางอ้อม ทั้งหมดหรือบางส่วน และไม่ถือเป็นการรับประกันความถูกต้องสมบูรณ์และเชื่อถือได้ของข้อมูลในรายงานนี้ ไอรา และ/หรือ กรรมการบริษัท, พนักงานที่เกี่ยวข้อง อาจมีความสัมพันธ์กับ/หรืออาจให้บริการทางด้านนายหน้าซื้อขาย และ/หรือ บริหารทางการเงินอื่นๆ กับบริษัทที่กล่าวถึงในรายงานฉบับนี้ ไอราขอสงวนสิทธิ์ในการเปลี่ยนแปลงความคิดเห็น หรือข้อมูลโดยไม่ต้องแจ้งล่วงหน้า เอกสารฉบับนี้ใช้ภายในไอราเท่านั้น มิได้จัดทำขึ้นสำหรับการลงตีพิมพ์ในหนังสือพิมพ์ หรือสื่ออื่นๆ แต่อย่างใด

นักกลยุทธ์ : ณรงค์เดช จันทรไพศาล, #066063

Email : [narongdach.c@aira.co.th](mailto:narongdach.c@aira.co.th)

ผู้ช่วยนักวิเคราะห์ : วรภัทร เบนญาพุทธิรักษ์

**Daily**  
**Market Outlook**

October 17, 2023

**Our View? “เด็งสิรโธ”**

คาดตลาดวันนี้ “Rebound” มองแนวรับที่บริเวณ 1,423 / 1,423 และแนวต้านที่บริเวณ 1,430 / 1,444 เราคาดว่าตลาดมีโอกาสรีบาวด์กลับขึ้นได้ หลังจากเมื่อวานนี้ตลาดปรับตัวลงแรงจากความกังวลสถานการณ์ความขัดแย้งในอิสราเอลที่มีโอกาสรุนแรงเพิ่มมากขึ้น หลังอิสราเอลตอบโต้กลับกลุ่มฮามาส ขณะที่อิหร่านส่งสัญญาณเตือนจะเข้าแทรกแซงสงคราม อย่างไรก็ตามเรามองตลาดเมื่อวานนี้ปรับตัวลงแรงมากเกินไปรวมทั้งเริ่มมีรายงานสหรัฐกำลังเจรจาอย่างลับๆ กับอิหร่าน เพื่อไม่ให้อิหร่านเข้าร่วมสงคราม คาดเป็นปัจจัยช่วยผ่อนคลายบรรยากาศความตึงเครียดได้บ้าง

ขณะที่เมื่อคืนนี้ตัวเลข Empire Manufacturing เดือน ต.ค. ออกมาที่ระดับ -4.6 ดีกว่าที่ตลาดคาด สะท้อนถึงภาคการผลิตสหรัฐเริ่มฟื้นตัวกลับขึ้นบ้างแล้ว อย่างไรก็ตามก็ยังต้องติดตามการรายงานตัวเลขยอดขายปลีก (Retail Sales) เดือน ก.ย. ต่อ คาดจะออกมาที่ระดับ +0.3%MoM ชะลอตัวลงจากเดือนก่อนหน้า รวมทั้งยังต้องติดตามถ้อยแถลงของคุณเจอโรม พาวเวล ประธานธนาคารกลางสหรัฐ (FED) เกี่ยวกับทิศทางอัตราดอกเบี้ยในระยะถัดไปหลังจากตัวเลขดัชนีผู้บริโภคของสหรัฐเดือน ก.ย. ออกมามากกว่าที่ตลาดคาดเล็กน้อย

ทางด้านราคาสัญญาน้ำมันดิบล่วงหน้า WTI. ส่งมอบเดือน พ.ย. ปิดที่ระดับ 86.66 ดอลลาร์/บาร์เรล -1.03 ดอลลาร์ (-1.77%) ได้รับแรงกดดันจากประเด็นสหรัฐมีข้อเสนอคลายมาตรการคว่ำบาตรต่ออุตสาหกรรมน้ำมันของเวเนซุเอลา อีกทั้งราคาน้ำมันคาดยังเผชิญแรงขายทำกำไรหลังปรับตัวขึ้นแรงในช่วงก่อนหน้า คาดจะกดดันทิศทางหุ้นในกลุ่มธนาคารได้บ้าง

สำหรับปัจจัยในประเทศเรายังคาดว่าตลาดยังติดตามการออกนโยบายกระตุ้นเศรษฐกิจของไทยโดยเฉพาะโครงการดิจิทัลวอลเล็ต 1 หมื่นบาท คาดยังมีความไม่แน่นอนค่อนข้างสูง มองยังเป็นปัจจัย Overhang ตลาดหุ้นไทยได้ต่อเนื่อง

อย่างไรก็ดีเรายังคงคาดว่า Downside ของตลาดหุ้นไทยค่อนข้างมีความจำกัด จากระดับการซื้อขายของตลาดหุ้นไทยล่าสุดอยู่ที่ Forward PE 16.0 เท่า ต่ำกว่าค่าเฉลี่ยย้อนหลัง 5 ปี -0.5 S.D. ที่ 16.7 เท่า ซึ่งเป็นจุดที่เราคาดว่าความน่าสนใจในเชิง Valuation มีมากขึ้น ขณะที่เรามีมุมมองเชิงบวกต่อทิศทางค่าเงินบาทมากขึ้น โดยล่าสุดพลิกกลับมาแข็งค่าที่ระดับ 36.2 บาท/ดอลลาร์สหรัฐ คาดจะส่งผลให้แรงขายของนักลงทุนต่างชาติลดลง และอาจเห็นแรงซื้อกลับหุ้นไทยได้บ้าง ขณะที่ต้องติดตามการรายงานผลประกอบการหุ้นในกลุ่มธนาคารฯ ต่อ

**ริมการลงทุน “Selective Play”**

**หุ้นแนะนำวันนี้ “SCB”** เราคาดว่า SCB ราคาปรับตัวลงจากช่วงก่อนหน้ามากเกินไป โดย Bloomberg Consensus คาดกำไร 3Q'66 จะออกมาที่ระดับ 9.6 พันล้านบาท -19.1%QoQ และ -6.88%YoY ขณะที่เรายังคงคาดว่า New NPL ในช่วง 2H'66 มีแนวโน้มจะปรับลดลงจากช่วง 1H'66 มองราคามีโอกาสรีบาวด์กลับขึ้นได้บ้าง

**กลยุทธ์** สะสมเล่นรีบาวด์

แนวรับ 103.00 / 101.00 Target 108.00 / 110.00 Stop <100.00

	ล่าสุด	เปลี่ยนแปลง	%	มูลค่า (ลบ.)
SET	1,427.11	-23.64	-1.63%	56,231.67
SET50	876.65	-13.61	-1.53%	36,331.88
SET100	1,950.00	-32.36	-1.63%	47,549.15
MAI	419.01	-13.30	-3.08%	1,247.08

**Current**

PE	19.74	เท่า
PBV	1.39	เท่า
Div. Yield	3.27	%

**การเคลื่อนไหวรายกลุ่มอุตสาหกรรม**

	ล่าสุด	เปลี่ยนแปลง	%
ENERG	20,467.30	-188.23	-0.91%
ICT	156.97	-2.20	-1.38%
BANK	389.64	-3.62	-0.92%
HEALTH	6,935.80	-91.45	-1.30%
COMM	31,832.39	-800.60	-2.45%
TRANS	321.98	-7.57	-2.30%
FOOD	10,683.06	-208.99	-1.92%
PROP	227.08	-4.79	-2.07%
PETRO	685.03	-12.28	-1.76%
TOURISM	566.11	-13.86	-2.39%
CONS	51.14	-1.57	-2.98%
PF&REIT	124.93	-0.84	-0.67%

**ปริมาณการซื้อขายของตลาด**

**แบ่งตามกลุ่มนักลงทุนในวันทำการก่อนหน้า**

	หน่วย (ลบ.)
Foreign	-2,900.17
Institute	662.01
Proprietary	-988.75
Customer	3,226.91

**ปริมาณการซื้อขายของ SET50 Index Futures**

**แบ่งตามกลุ่มนักลงทุนในวันทำการก่อนหน้า**

	หน่วย (สัญญา)
Institution	2,821
Foreign	-7,787
Customer	4,966

นักกลยุทธ์: ณรงค์เดช จันทรไพศาล, #066063

Email : [narongdach.c@aira.co.th](mailto:narongdach.c@aira.co.th)

ผู้ช่วยนักวิเคราะห์: วรภัทร เบนญาพุทธิรักษ์

38.2%: 119.29

51.25%: 108.98

61.6%: 99.19

# Market Summary

October 17, 2023

INDEX	Country	Last	Change	%Change	Update Time	Date
<b>US</b>						
DJIA		33,984.54	314.25	0.93%	04:04:00	17/10/2023
NASDAQ		13,567.98	160.75	1.20%	05:02:00	17/10/2023
S&P500		4,373.63	45.85	1.06%	05:31:00	17/10/2023
<b>EUROPE</b>						
FTSE100	UK	7,630.63	31.03	0.41%	22:35:30	16/10/2023
DAX	Germany	15,237.99	51.33	0.34%	22:55:00	16/10/2023
CAC40	France	7,022.19	18.66	0.27%	23:05:02	16/10/2023
FTMIB	Italy	28,391.83	154.81	0.55%	22:35:29	16/10/2023
RTSI	Russia	1,047.00	12.89	1.25%	07:00:00	16/10/2023
<b>ASIA</b>						
NIKKEI	Japan	32,100.98	441.95	1.40%	08:12:40	17/10/2023
KOSPI	South Korea	2,450.89	14.65	0.60%	08:32:40	17/10/2023
TAIEX	Taiwan	16,737.32	85.08	0.51%	08:12:39	17/10/2023
HIS	Hong Kong	17,640.36	(173.09)	-0.97%	15:08:30	16/10/2023
SSEC	China	3,073.81	(14.29)	-0.46%	14:00:20	16/10/2023
STI	Singapore	3,182.85	18.96	0.60%	08:17:41	17/10/2023
FBKLCI	Malaysia	1,442.40	3.44	0.24%	08:17:45	17/10/2023
PSE	Philippines	6,198.83	(67.51)	-1.08%	13:50:00	16/10/2023
JSX	Indonesia	6,896.29	(30.49)	-0.44%	16:00:28	16/10/2023
SET	Thailand	1,427.11	(23.64)	-1.63%	17:03:15	16/10/2023
VNI	Vietnam	1,141.42	(13.31)	-1.15%	15:02:00	16/10/2023
SENSEX	India	66,166.93	(115.81)	-0.17%	17:00:48	16/10/2023

COMMODITY	Last	Change	%Change	Update Time	Date
Gold Spot	1,915.71	(3.39)	-0.18%	08:32:40	17/10/2023
Silver Spot	22.51	(0.09)	-0.40%	08:32:43	17/10/2023
WTI Spot	86.56	(0.44)	-0.51%	08:32:43	17/10/2023
Brent Spot	89.68	(0.44)	-0.49%	08:32:44	17/10/2023
Dubai IM	89.61	(0.51)	-0.57%	07:00:00	16/10/2023
Natural Gas Fut.	3.11	(0.13)	-3.92%	07:00:00	16/10/2023
Newcastle Coal	143.75	(0.10)	-0.07%	07:00:00	16/10/2023
Baltic Dry Index	1,972.00	27.00	1.39%	05:02:00	17/10/2023

Currency	Last	Change	%Change	Update Time	Date
Dollar Index	106.21	-0.461	-0.43%	05:15:00	17/10/2023
USDTHB	36.35	0.108	0.30%	08:32:39	17/10/2023
EURUSD	1.0551	-0.0007	-0.07%	08:32:45	17/10/2023
GBPUSD	1.22	-0.001	-0.08%	08:32:45	17/10/2023
USDJPY	149.56	0.047	0.03%	08:32:45	17/10/2023
USDCNY	7.31	0	0.00%	08:23:56	17/10/2023
Bitcoin	28575	1735	6.46%	03:28:00	17/10/2023

US Treasury Yield	Last	Change	%Change	Update Time	Date
US2YY	5.1027	0.0531	0.0105	08:32:21	17/10/2023
US10YY	4.7164	0.0895	0.0193	08:32:44	17/10/2023

Source :AIRA Research and TQ Professional

รายงานฉบับนี้จัดทำในนามของบริษัทหลักทรัพย์ ไอรา จำกัด (มหาชน) ("ไอรา") เพื่อเป็นข้อมูลให้กับลูกค้าของไอราเท่านั้น มิได้เป็นการแนะนำหรือเสนอแนะหรือชักชวนเพื่อการซื้อหรือขายหลักทรัพย์ใดๆ ผู้อ่านควรตัดสินใจซื้อหรือขายหลักทรัพย์โดยใช้วิจารณญาณของตนเอง ไอรา รวมถึงพนักงานของบริษัท ปรารถนาความรับผิดชอบในความเสี่ยงอันเกิดจากการใช้ข้อมูลในรายงานนี้ ไม่วางทางตรงหรือทางอ้อม คุ้มครองหรือบางส่วน และไม่ถือเป็นการรับประกันความถูกต้องสมบูรณ์และเชื่อถือได้ของข้อมูลในรายงานนี้ ไอรา และ/หรือ กรรมการบริษัท, พนักงานที่เกี่ยวข้อง อาจมีความสัมพันธ์กับ/หรืออาจให้บริการทางด้านวิชาชีพและ/หรือ บริหารทางการเงินอื่นๆ กับบริษัทที่กล่าวถึงในรายงานฉบับนี้ ไอราขอสงวนสิทธิ์ในการเปลี่ยนแปลงความคิดเห็น หรือข้อมูลโดยไม่ต้องแจ้งล่วงหน้า เอกสารฉบับนี้ใช้ภายในไอราเท่านั้น มิได้จัดทำขึ้นสำหรับการลงตีพิมพ์ในหนังสือพิมพ์ หรือสื่ออื่นๆ แต่อย่างใด

นักกลยุทธ์ : ณรงค์เดช จันทรไพศาล, #066063

Email : [narongdach.c@aira.co.th](mailto:narongdach.c@aira.co.th)

ผู้ช่วยนักวิเคราะห์ : วรภัทร เภยจำพุทธรักษ์

# TFEX Killers



**S50Z23** : ภาพรายวัน ราคาปรับตัวลงทดสอบแนวรับที่จุดต่ำสุดก่อนหน้าแล้ว ชะลอการอ่อนตัวลงบ้างแล้ว ขณะที่เครื่องมือทางเทคนิค MACD พยายามฟื้นตัวขึ้น แต่ RSI ยังอ่อนกำลังอยู่ ทำให้คาดว่าราคามีโอกาสแกว่งตัวออกด้านข้างได้ต่อ

แนวรับ 876 / 868    แนวต้าน 887 / 906

**กลยุทธ์ Trend Trade** : Open Long 878 / 870 Stop< 868

**Day Trade** : Trading ในกรอบ 868 – 887



**Gold Spot** : ภาพรายวัน ราคาเริ่มชะลอกำลังลงบ้างแล้วหลังขึ้นทดสอบแนวต้านที่เส้นแนวโน้มขาลง ขณะที่เครื่องมือทางเทคนิค MACD ให้สัญญาณซื้อ แต่ RSI และ SStO อยู่ในภาวะ Overbought แล้ว ทำให้คาดว่าราคามีโอกาสย่อตัวลงปรับฐานใหม่ได้

แนวรับ 1,907 / 1,885    แนวต้าน 1,935 / 1,950

**กลยุทธ์** Trading ในกรอบ 1,907 – 1,950

นักกลยุทธ์ : ณรงค์เดช จันทรไพศาล, #066063

Email : [narongdach.c@aira.co.th](mailto:narongdach.c@aira.co.th)

ผู้ช่วยนักวิเคราะห์ : วรภัทร เบนญาพุทธิรักษ์

38.2%: 119.29

51.25%: 108.98

61.6%: 99.19

# FX Killers

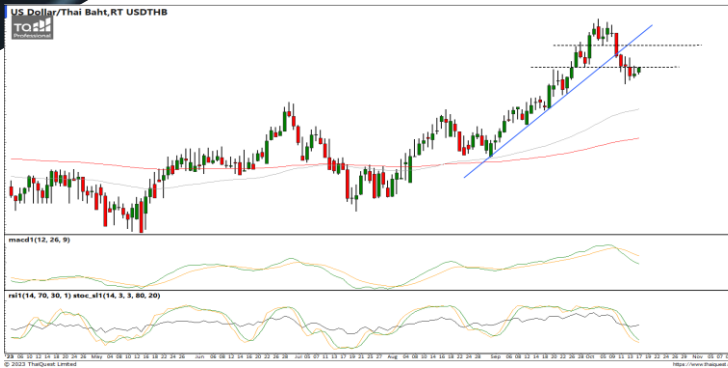

**USDTHB :** ภาพรายวัน ราคาเริ่มพยายามรีบาวด์กลับขึ้นบ้างทดสอบแนวต้านที่จุดต่ำสุดก่อนหน้า ขณะที่เครื่องมือทางเทคนิค MACD, RSI และ SSto ยังอ่อนกำลังอยู่ ทำให้คาดว่าราคามีโอกาสแกว่งตัวออกด้านข้างได้ต่อ

แนวรับ 36.00 / 35.85 แนวต้าน 36.50 / 36.75

**กลยุทธ์**

รอ Open Short 36.75 / 37.00 Stop >37.20



**EURUSD :** ภาพรายวัน ราคาแกว่งตัวออกด้านข้างเริ่มไม่ทำจุดต่ำสุดใหม่ในภาวะชะงัก ขณะที่เครื่องมือทางเทคนิค MACD, RSI และ SSto พยายามฟื้นตัวขึ้น ทำให้คาดว่าราคามีโอกาสแกว่งตัวออกด้านข้างอิงทางบวกได้

แนวรับ 1.0495 / 1.0465 แนวต้าน 1.0645 / 1.0757

**กลยุทธ์**

Trading ในกรอบ 1.0465 – 1.0645



**USDJPY :** ภาพรายวัน ราคายังคงอยู่ในกรอบทิศทางแนวโน้มขาขึ้นแต่เริ่มแกว่งตัวออกด้านข้างในกรอบจำกัด ขณะที่เครื่องมือทางเทคนิค MACD, RSI และ SSto ยังอ่อนกำลังอยู่ ทำให้คาดว่าราคามีโอกาสแกว่งตัวออกด้านข้างได้ต่อ

แนวรับ 149.30 / 148.80 แนวต้าน 149.80 / 152.00

**กลยุทธ์**

Wait and see.

**นักกลยุทธ์ :** ณรงค์เดช จันทรไพศาล, #066063

Email : [narongdach@aira.co.th](mailto:narongdach@aira.co.th)

ผู้ช่วยนักวิเคราะห์ : วรภัทร เภยจาพุกธารักษ์

รายงานฉบับนี้จัดทำในนามของบริษัทหลักทรัพย์ ไอรา จำกัด (มหาชน) ("ไอรา") เพื่อเป็นข้อมูลให้กับลูกค้าของไอราเท่านั้น มิได้เป็นการแนะนำหรือเสนอแนะหรือเชิญชวนเพื่อการซื้อหรือขายหลักทรัพย์ใดๆ ผู้อ่านควรตัดสินใจซื้อหรือขายหลักทรัพย์โดยใช้วิจารณญาณของตนเอง ไอรา รวมทั้งพนักงานของบริษัท ปรารถนาความรับผิดชอบในความเสี่ยงอันเกิดจากการใช้ข้อมูลในรายงานนี้ ไม่ว่าจะทางตรงหรือทางอ้อม ทั้งหมดหรือบางส่วน และไม่ถือเป็นการรับประกันความถูกต้องสมบูรณ์และเชื่อถือได้ของข้อมูลในรายงานนี้ ไอรา และ/หรือ กรรมการบริษัท, พนักงานที่เกี่ยวข้อง อาจมีความสัมพันธ์กับ/หรืออาจให้บริการทางด้านวิชาชีพอื่น และ/หรือ บริหารทางการเงินอื่นๆ กับบริษัทที่กล่าวถึงในรายงานฉบับนี้ ไอราขอสงวนสิทธิ์ในการเปลี่ยนแปลงความคิดเห็น หรือข้อมูลโดยไม่ต้องแจ้งล่วงหน้า เอกสารฉบับนี้ใช้ภายในไอราเท่านั้น มิได้จัดทำขึ้นสำหรับการลงตีพิมพ์ในหนังสือพิมพ์ หรือสื่ออื่นๆ แต่อย่างใด

# AIRA Research Performance

October 17, 2023

หุ้น	วันที่เริ่ม แนะนำ	ต้นทุนซื้อตามที่ แนะนำ	ราคาสูงสุดหลังจาก แนะนำ	ราคาปิดวันทำการ ก่อนหน้า	%การ เปลี่ยนแปลง	คำแนะนำล่าสุด
AH	11/10/2023	33.50	34.50	33.25	-0.75%	ถือ Target 37.50 / 39.00 Stop <32.00
SCB	12/10/2023	103.00	104.00	103.50	0.49%	ถือ / รอซื้อเพิ่ม 101.00 Target 108.00 / 110.00 Stop <100.00
CPAXT	16/10/2023	29.75	34.50	29.75	0.00%	ถือ Target 36.00 / 43.00 Stop <29.00

## รายงานการซื้อขายของ Portfolio Model สำหรับเดือน ต.ค. '66

\*\*รายการดังกล่าวไม่รวมค่าธรรมเนียมในการซื้อ-ขายหลักทรัพย์และค่าธรรมเนียมของตลาดฯ\*\*

- 3 ต.ค. ขายลดความเสี่ยง BBL ต้นทุนที่แนะนำ 166.00 หลังเผชิญความผันผวนหลุดจุด Stop 165.00 (-0.60%)
- 4 ต.ค. ขายลดความเสี่ยง SNNP ต้นทุนที่แนะนำ 20.95 หลังเผชิญความผันผวนหลุดจุด Stop 20.40 (-2.63%)
- 5 ต.ค. ขายลดความเสี่ยง INTUCH ต้นทุนที่แนะนำ 72.75 หลังหลุดจุด Stop 71.50 (-1.72%)
- 9 ต.ค. ขายลดความเสี่ยง HANA ต้นทุนที่แนะนำ 60.50 หลังเผชิญความผันผวนหลุดจุด Stop 59.00 (-2.48%)
- 10 ต.ค. ขายลดความเสี่ยง ICHI ต้นทุนที่แนะนำ 16.30 หลังหลุดจุด Stop 16.00 (-1.84%)

38.2%: 119.29

51.25%: 108.98

61.6%: 99.19

**Equity Market**

COUNTRIES	Day (Million\$)	%DOD	WTD (Million\$)	MTD (Million\$)	YTD (Million\$)	AS OF
India	45.82	1.22	(201.38)	(785.15)	13973.50	13/10/2023
Indonesia	(3.52)	(1.37)	(3.52)	13.16	(296.50)	16/10/2023
Japan	9617.61	N/A	9617.61	9617.60	20756.70	06/10/2023
Pakistan	1.67	(0.16)	1.40	(10.65)	14.29	16/10/2023
Philippines	(6.52)	(5.54)	(6.52)	(110.22)	(839.37)	16/10/2023
S. Korea	(244.48)	0.24	(244.48)	(1496.34)	4812.06	16/10/2023
Sri Lanka	0.10	(0.50)	0.10	0.40	10.50	16/10/2023
Taiwan	(541.01)	(1.28)	(541.01)	(728.61)	(2908.73)	16/10/2023
Thailand	(79.98)	(0.65)	(79.98)	(242.01)	(4768.63)	16/10/2023
Vietnam	(33.82)	(1.93)	(33.82)	(128.06)	(472.83)	16/10/2023
Abu Dhabi	0.90	1.12	0.90	18.91	(2329.80)	16/10/2023
Dubai	(13.06)	(1.47)	(13.06)	(130.72)	1348.72	16/10/2023
Qatar	4.35	7.21	3.65	(4.55)	542.45	16/10/2023

**Fixed Income Market**

ASIAN	Countries	Day - 1 (M\$)	Day (M\$)	WTD (M\$)	MTD (M\$)	QTD (M\$)	YTD (M\$)	AS OF
	India	104.43	87.37	197.21	465.62	465.62	4100.80	13/10/2023
Indonesia	(122.26)	(99.35)	(306.34)	(617.86)	(617.86)	3326.43	12/10/2023	
Japan			(4315.11)	(4315.11)	(4315.11)	(29459.90)	06/10/2023	
Malaysia				(114.28)	419.46	3434.16	30/09/2023	
Philippines				1223.94	1223.94	3180.05	31/08/2023	
S. Korea	627.15	200.87	1113.27	1546.40	1546.40	53292.70	13/10/2023	
Thailand	51.96	(80.25)	(80.25)	315.50	315.50	33.02	16/10/2023	

ASIA	Headline Inflation (%)	Policy Rate (%)
China	0.00	3.45
Hong Kong	1.80	5.75
India	5.00	6.50
Indonesia	2.30	5.75
Malaysia	2.00	3.00
Pakistan	31.4	23.00
Philippines	6.10	6.25
Singapore	4.00	-
S.Korea	3.70	3.50
Taiwan	2.90	1.875
Thailand	0.30	2.50
Vietnam	3.70	4.50

G-10	Headline Inflation (%)	Policy Rate (%)
US	3.70	5.50
EURO	4.30	4.50
Japan	3.20	-0.10
UK	6.70	5.25
Canada	4.00	5.00
Australia	6.00	4.10
New Zealand	5.60	5.50
Switzerland	1.70	1.75
Denmark	0.90	3.75
Norway	3.30	4.25
Sweden	6.50	4.00

BRICS	Headline Inflation (%)	Policy Rate (%)
Brazil	5.20	12.75
Russia	6.00	13.00
India	5.00	6.50
China	0.00	3.45
S.Africa	4.80	8.25

Source :AIRA Research and Bloomberg

นักกลยุทธ์ : ณรงค์เดช จันทรไพศาล, #066063

Email : [narongdach.c@aira.co.th](mailto:narongdach.c@aira.co.th)

ผู้ช่วยนักวิเคราะห์ : วรภัทร เภยจาพุทธารักษ์

รายงานฉบับนี้จัดทำในนามของบริษัทหลักทรัพย์ ไอรา จำกัด (มหาชน) ("ไอรา") เพื่อเป็นข้อมูลให้กับลูกค้าของไอราเท่านั้น มิได้เป็นการแนะนำหรือเสนอแนะหรือเชิญชวนเพื่อการซื้อหรือขายหลักทรัพย์ใดๆ ผู้อ่านควรตัดสินใจซื้อหรือขายหลักทรัพย์โดยใช้วิจารณญาณของตนเอง ไอรา รวมถึงพนักงานของบริษัทฯ ปรารถนาความรับผิดชอบในความเสี่ยงที่อาจเกิดขึ้นจากการใช้ข้อมูลในรายงานนี้ ไม่ว่าจะทางตรงหรือทางอ้อม ทั้งหมดหรือบางส่วน และไม่ถือเป็นการรับประกันความถูกต้องสมบูรณ์และเชื่อถือได้ของข้อมูลในรายงานนี้ ไอรา และ/หรือ กรรมการบริษัท, พนักงานที่เกี่ยวข้อง อาจมีความสัมพันธ์กับ/หรืออาจให้บริการทางด้านวิชาชีพอื่นแก่ และ/หรือ บริหารทางการเงินอื่นๆ กับบริษัทที่กล่าวถึงในรายงานฉบับนี้ ไอราขอสงวนสิทธิ์ในการเปลี่ยนแปลงความคิดเห็น หรือข้อมูลโดยไม่ต้องแจ้งล่วงหน้า เอกสารฉบับนี้ใช้ภายในไอราเท่านั้น มิได้จัดทำขึ้นสำหรับการลงตีพิมพ์ในหนังสือพิมพ์ หรือสื่ออื่นๆ แต่อย่างใด



**Corporate Governance Rating (CG Score)**



AAV, ADVANC, AF, AH, AIRA, AJ, AKP, AKR, ALLA, ALT, AMA, AMARIN, AMATA, AMATAV, ANAN, AOT, AP, APURE, ARIP, ASP, ASW, AUCTION, AWC, AYUD, BAFS, BAM, BANPU, BAY, BBIK, BBL, BCP, BCPG, BDMS, BEM, BEYOND, BGC, BGRIM, BIZ, BKI, BOL, BPP, BRR, BTS, BTW, BWG, CENTEL, CFRESH, CGH, CHEWA, CHO, CIMBT, CK, CKP, CM, CNT, COLOR, COM7, COMAN, COTTO, CPALL, CPF, CPI, CPN, CRC, CSS, DDD, DELTA, DEMCO, DOHOME, DRT, DTAC, DUSIT, EA, EASTW, ECF, ECL, EE, EGCO, EPG, ETC, ETE, FN, FNS, FPI, FPT, FSMART, FVC, GC, GEL, GFPT, GGC, GLAND, GLOBAL, GPI, GPSC, GRAMMY, GULF, GUNKUL, HANA, HARN, HENG, HMPRO, ICC, ICHI, III, ILINK, ILM, IND, INTUCH, IP, IRC, IRPC, ITEL, IVL, JTS, JWD, K, KBANK, KCE, KEX, KGI, KKP, KSL, KTB, KTC, LALIN, LANNA, LHFG, LIT, LOXLEY, LPN, LRH, LST, MACO, MAJOR, MAKRO, MALEE, MBK, MC, MCOT, METCO, MFEC, MINT, MONO, MOONG, MSC, MST, MTC, MVP, NCL, NEP, NER, NKI, NOBLE, NSI, NVD, NYT, OISHI, OR, ORI, OSP, OTO, PAP, PCSGH, PDG, PDJ, PG, PHOL, PLANB, PLANET, PLAT, PORT, PPS, PR9, PREB, PRG, PRM, PSH, PSL, PTG, PTT, PTTEP, PTTGC, PYLON, Q-CON, QH, QTC, RABBIT, RATCH, RBF, RS, S, S&J, SAAM, SABINA, SAMART, SAMTEL, SAT, SC, SCB, SCC, SCCC, SCG, SCGP, SCM, SCN, SDC, SEAFCO, SEAOL, SE-ED, SELIC, SENA, SENAJ, SGF, SHR, SICT, SIRI, SIS, SITHAI, SMPC, SNC, SONIC, SORKON, SPALI, SPI, SPRC, SPVI, SSC, SSSC, SST, STA, STEC, STGT, STI, SUN, SUSCO, SUTHA, SVI, SYMC, SYNTEC, TACC, TASCOS, TCAP, TEAMG, TFMAMA, THANA, THANI, THCOM, THG, THIP, THRE, THREL, TIPCO, TISCO, TK, TKN, TKS, TKT, TMILL, TMT, TNDT, TNITY, TOA, TOP, TPBI, TQM, TRC, TRUE, TSC, TSR, TSTE, TSTH, TTA, TTB, TTCL, TTW, TU, TVDH, TVI, TVO, TWPC, UAC, UBIS, UPOIC, UV, VCOM, VGI, VIH, WACOAL, WAVE, WHA, WHAUP, WICE, WINNER, XPG, ZEN



2S, 7UP, ABICO, ABM, ACE, ACG, ADB, ADD, AEONTS, AGE, AHC, AIE, AIT, ALUCON, AMANAH, AMR, APCO, APCS, AQUA, ARIN, ARROW, AS, ASAP, ASEFA, ASIA, ASIAN, ASIMAR, ASK, ASN, ATP30, B, BA, BC, BCH, BE8, BEC, BH, BIG, BJC, BJCHI, BLA, BR, BRI, BROOK, BSM, BYD, CBG, CEN, CHARAN, CHAYO, CHG, CHOTI, CHOW, CI, CIG, CITY, CIVIL, CMC, CPL, CPW, CRANE, CRD, CSC, CSP, CV, CWT, DCC, DHOUSE, DITTO, DMT, DOD, DPAINT, DV8, EASON, EFORL, ERW, ESSO, ESTAR, FE, FLOYD, FORTH, FSS, FTE, GBX, GCAP, GENCO, GJS, GTB, GYT, HEMP, HPT, HTC, HUMAN, HYDRO, ICN, IFS, IIG, IMH, INET, INGRS, INSET, INSURE, IRCP, IT, ITD, J, JAS, JCK, JCKH, JMT, JR, KBS, KCAR, KIAT, KISS, KK, KOOL, KTIS, KUMWEL, KUN, KWC, KWM, L&E, LDC, LEO, LH, LHK, M, MATCH, MBAX, MEGA, META, MFC, MGT, MICRO, MILL, MITSIB, MK, MODERN, MTI, NATION, NBC, NCAP, NCH, NDR, NETBAY, NEX, NINE, NNCL, NOVA, NPK, NRF, NTV, NUSA, NWR, OCC, OGC, ONEE, PACO, PATO, PB, PICO, PIMO, PIN, PJW, PL, PLE, PM, PMTA, PPP, PPPM, PRAPAT, PRECHA, PRIME, PRIN, PRINC, PROEN, PROS, PROUD, PSG, PSTC, PT, PTC, QLT, RCL, RICHY, RJH, ROJNA, RPC, RT, RWI, S11, SA, SABUY, SAK, SALEE, SAMCO, SANKO, SAPPE, SAWAD, SCAP, SCI, SCP, SE, SECURE, SFLEX, SFP, SFT, SGP, SIAM, SINGER, SKE, SKN, SKR, SKY, SLP, SMART, SMD, SMIT, SMT, SNNP, SNP, SO, SPA, SPC, SPCG, SR, SRICHA, SSF, SSP, STANLY, STC, STPI, SUC, SVOA, SVT, SWC, SYNEX, TAE, TAKUNI, TCC, TCMC, TFG, TFI, TFM, TGH, TIDLOR, TIGER, TIPH, TITLE, TM, TMC, TMD, TMI, TNL, TNP, TNR, TOG, TPA, TPAC, TPCS, TPIPL, TPIPP, TPLAS, TPS, TQR, TRITN, TRT, TRU, TRV, TSE, TVT, TWP, UBE, UEC, UKEM, UMI, UOBKH, UP, UPF, UTP, VIBHA, VL, VPO, VRANDA, WGE, WIIK, WIN, WINMED, WORK, WP, XO, YUASA, ZIGA



A, A5, AI, ALL, ALPHAX, AMC, APP, AQ, AU, B52, BEAUTY, BGT, BLAND, BM, BROCK, BSBM, BTNC, CAZ, CCP, CGD, CMAN, CMO, CMR, CPANEL, CPT, CSR, CTW, D, DCON, EKH, EMC, EP, EVER, F&D, FMT, GIFT, GLOCON, GLORY, GREEN, GSC, HL, HTECH, IHL, INOX, JAK, JMART, JSP, JUBILE, KASET, KCM, KWI, KYE, LEE, LPH, MATI, M-CHAI, MCS, MDX, MENA, MJD, MORE, MPIC, MUD, NC, NEWS, NFC, NSL, NV, PAF, PEACE, PF, PK, PPM, PRAKIT, PTECH, PTL, RAM, ROCK, RP, RPH, RSP, SIMAT, SISB, SK, SOLAR, SPACK, SPG, SQ, STARK, STECH, SUPER, TC, TCCC, TCJ, TEAM, THE, THMUJ, TKC, TNH, TNPC, TOPP, TPCH, TPOLY, TRUBB, TTI, TYCN, UMS, UNIQ, UPA, UREKA, VARO, W, WFX, WPH, YGG

Score Range	Number of Logo	Description
90 - 100		Excellent
80 - 89		Very Good
70 - 79		Good
60 - 69		Satisfactory
50 - 59		Pass

ที่มา: [www.sec.or.th](http://www.sec.or.th) (ข้อมูล ณ วันที่ 27/10/65)

หมายเหตุ: ข้อมูล CG Score ประจำปี 2565 จากสมาคมส่งเสริมสถาบันกรรมการบริษัทไทย

รายงานฉบับนี้จัดทำในนามของบริษัทหลักทรัพย์ ไอรา จำกัด (มหาชน) ("ไอรา") เพื่อเป็นข้อมูลให้กับลูกค้าของไอราเท่านั้น มิได้เป็นการชี้นำหรือเสนอแนะหรือเชิญชวนเพื่อการซื้อขายหลักทรัพย์ใดๆ ผู้ว่าฯควรตัดสินใจซื้อหรือขายหลักทรัพย์โดยใช้วิจารณญาณของตนเอง ไอรา รวมทั้งพนักงานของบริษัท ปราศจากความรับผิดชอบในความเสียหายอันเกิดจากการใช้ข้อมูลในรายงานนี้ ไม่ว่าทางตรงหรือทางอ้อม ทั้งหมดหรือบางส่วน และไม่ถือเป็นการรับประกันความถูกต้องสมบูรณ์และเชื่อถือได้ของข้อมูลในรายงานนี้ ไอรา และ/หรือ กรรมการบริษัท, พนักงานที่เกี่ยวข้อง อาจมีความสัมพันธ์กับ/หรืออาจให้บริการทางด้านวิชาชีพอื่นแก่ และ/หรือ บริหารการทางการเงินอื่นแก่ กับบริษัทที่กล่าวถึงในรายงานฉบับนี้ ไอราขอสงวนสิทธิ์ในการเปลี่ยนแปลงความคิดเห็น หรือข้อมูลโดยไม่ต้องแจ้งล่วงหน้า เอกสารฉบับนี้ใช้ภายใต้ไอราเท่านั้น มิได้จัดทำขึ้นสำหรับการลงทุนในหุ้นหรือสินทรัพย์ หรือสื่ออื่น ๆ แต่อย่างใด



## Collective Action Coalition against corruption (CAC) หรือ โครงการแนวร่วมปฏิบัติของภาคเอกชนไทยในการต่อต้านการทุจริต

### ได้รับการรับรอง CAC :

2S, 7UP, ADVANC, AF, AI, AIE, AIRA, AJ, AKP, AMA, AMANAH, AMATA, AMATAV, AP, APCS, AS, ASIAN, ASK, ASP, AWC, AYUD, B, BAFS, BAM, BANPU, BAY, BBL, BCH, BCP, BCPG, BE8, BEC, BEYOND, BGC, BGRIM, BKI, BLA, BPP, BROOK, BRR, BSBM, BTS, BWG, CEN, CENTEL, CFRESH, CGH, CHEWA, CHOTI, CHOW, CIG, CIMBT, CM, CMC, COM7, COTTO, CPALL, CPF, CPI, CPL, CPN, CRC, CSC, DCC, DELTA, DEMCO, DIMET, DRT, DTAC, DUSIT, EA, EASTW, EGCO, EP, EPG, ERW, ESTAR, ETE, FE, FNS, FPI, FPT, FSMART, FSS, FTE, GBX, GC, GCAP, GEL, GFPT, GGC, GJS, GPI, GPSC, GSTEEL, GULF, GUNKUL, HANA, HARN, HEMP, HENG, HMPRO, HTC, ICC, ICHI, IFS, III, ILINK, INET, INSURE, INTUCH, IRC, IRPC, ITEL, IVL, JKN, JR, K, KASET, KBANK, KBS, KCAR, KCE, KGI, KKP, KSL, KTB, KTC, KWI, L&E, LANNA, LH, LHFG, LHK, LPN, LRH, M, MAJOR, MAKRO, MALEE, MATCH, MBAX, MBK, MC, MCOT, META, MFC, MFEC, MILL, MINT, MONO, MOONG, MSC, MST, MTC, MTI, NBC, NEP, NINE, NKI, NOBLE, NOK, NSI, NWR, OCC, OGC, ORI, PAP, PATO, PB, PCSGH, PDG, PDJ, PG, PHOL, PK, PL, PLANB, PLANET, PLAT, PM, PPP, PPPM, PPS, PR9, PREB, PRG, PRINC, PRM, PROS, PSH, PSL, PSTC, PT, PTG, PTT, PTTEP, PTTGC, PYLON, Q-CON, QH, QLT, QTC, RABBIT, RATCH, RML, RWI, S&J, SAAM, SABINA, SAPPE, SAT, SC, SCB, SCC, SCCC, SCG, SCGP, SCM, SCN, SEAOL, SE-ED, SELIC, SENA, SGP, SINGER, SIRI, SITHAI, SKR, SMIT, SMK, SMPC, SNC, SNP, SORKON, SPACK, SPALI, SPC, SPI, SPRC, SRICHA, SSF, SSP, SSSC, SST, STA, STGT, STOWER, SUSCO, SVI, SYMC, SYNTEC, TAE, TAKUNI, TASCOS, TCAP, TCMC, TFG, TFI, TFMAMA, TGH, THANI, THCOM, THIP, THRE, THREL, TIDLOR, TIPCO, TISCO, TKS, TKT, TMILL, TMT, TNITY, TNL, TNP, TNR, TOG, TOP, TOPP, TPA, TPCS, TPP, TRU, TRUE, TSC, TSTE, TSTH, TTA, TTB, TTCL, TU, TVDH, TVI, TVO, TWPC, UBE, UBIS, UEC, UKEM, UOBKH, UPF, UV, VGI, VIH, WACOAL, WHA, WHAUP, WICE, WIJK, XO, YUASA, ZEN, ZIGA

### ได้ประกาศเจตนารมณ์เข้าร่วม CAC :

AH, ALT, APCO, ASW, B52, CHG, CI, CPR, CPW, DDD, DHOUSE, DOHOME, ECF, EKH, ETC, EVER, FLOYD, GLOBAL, ILM, INOX, J, JMART, JMT, JTS, KEX, KUMWEL, LDC, MEGA, NCAP, NOVA, NRF, NUSA, OR, PIMO, PLE, RS, SAK, SIS, SSS, STECH, SUPER, SVT, TKN, TMD, TMI, TQM, TRT, TSI, VARO, VCOM, VIBHA, W, WIN

ที่มา : [www.sec.or.th](http://www.sec.or.th) (ข้อมูล ณ วันที่ 07/07/65)

หมายเหตุ: ข้อมูลบริษัทที่เข้าร่วมโครงการแนวร่วมปฏิบัติของภาคเอกชนไทยในการต่อต้านการทุจริต (Thai CAC) จากสมาคมส่งเสริมสถาบันกรรมการบริษัทไทย

### Thailand Sustainability Investment: THSI

#### บริษัทจดทะเบียนในตลาดหลักทรัพย์แห่งประเทศไทย (SET) :

AAV, ACE, ADVANC, AGE, AH, AJ, AMATA, AMATAV, AOT, AP, ASIAN, ASW, AWC, BAFS, BAM, BANPU, BAY, BBL, BCP, BCPG, BDMS, BEM, BGC, BGRIM, BJC, BKI, BLA, BPP, BTS, BWG, CBG, CENTEL, CFRESH, CKP, CM, COM7, COTTO, CPALL, CPF, CPN, CRC, DELTA, DEMCO, DMT, DRT, DTAC, EA, EASTW, EGCO, EPG, ETC, GFPT, GLOBAL, GPSC, GULF, GUNKUL, HANA, HMPRO, HTC, ICHI, ILINK, INTUCH, IRC, IRPC, ITEL, IVL, JWD, KBANK, KEX, KKP, KTB, KTC, LHFG, MAJOR, M-CHAI, MEGA, MINT, MSC, MTC, NER, NOBLE, NRF, NSI, NVD, NYT, OR, ORI, OSP, PAP, PCSGH, PLANB, PM, PR9, PSH, PSL, PTG, PTT, PTTEP, PTTGC, RATCH, RS, S, S&J, SABINA, SAK, SAPPE, SAT, SAWAD, SC, SCB, SCC, SCCC, SCG, SCGP, SHR, SIRI, SNC, SNP, SPALI, SPI, SSSC, STA, STGT, SYNEX, SYNTEC, TFG, TFMAMA, THANI, THCOM, THIP, THREL, TIPCO, TISCO, TKS, TMT, TOA, TOG, TOP, TPBI, TPCS, TPIPL, TPIPP, TQM, TSC, TSTH, TTA, TTB, TTCL, TTW, TVO, TWPC, UAC, VGI, WHA, WHAUP, ZEN

#### บริษัทจดทะเบียนในตลาดหลักทรัพย์ เอ็ม เอ ไอ (MAI) :

ADB, AKP, ARROW, COLOR, LIT, OTO, PJW, PPS, SELIC, SICT, TNDT, TVDH, UKEM

ที่มา : [www.sec.or.th](http://www.sec.or.th) (ข้อมูล ณ วันที่ 10/10/65)

หมายเหตุ: ข้อมูลรายชื่อบริษัทจดทะเบียนที่มีการดำเนินธุรกิจอย่างยั่งยืน Thailand Sustainability Investment ประจำปี 2565



**Annual General Meeting : AGM LEVEL**



**บริษัทที่ไล่คะแนน AGM Checklist 100 ไ้ด้นี้**

2S, 7UP, ABM, ADB, ADVANC, AF, AGE, AHC, AIE, AIRA, AJ, AKP, AKR, ALT, AMA, AMANAH, AMARIN, AMATA, AMATAV, ANAN, AOT, AP, APCO, APCS, APURE, ARIP, ARROW, ASAP, ASEFA, ASK, ASP, AUCTION, AWC, BAFS, BANPU, BAY, BBIK, BBL, BC, BCH, BCP, BEM, BEYOND, BGC, BGRIM, BIG, BIZ, BJCHI, BKI, BLA, BPP, BRR, BTS, BTW, BWG, CCP, CENTEL, CFRESH, CGH, CHEWA, CHG, CHOW, CIG, CIMBT, CKP, CMAN, CNT, COM7, COTTO, CPALL, CPF, CPI, CPL, CPN, CPW, CRANE, CRC, CSP, CSS, CV, DCON, DDD, DELTA, DEMCO, DMT, DOHOME, DRT, DTAC, EA, EASTW, ECF, ECL, EGCO, EKH, ESSO, ETC, FE, FLOYD, FN, FNS, FSS, FVC, GBX, GC, GEL, GFPT, GGC, GJS, GLAND, GLOBAL, GPSC, GRAMMY, GSTEEL, GULF, GUNKUL, GYT, HANA, HARN, HENG, HMPRO, HPT, HTECH, ICC, ICHI, III, ILINK, ILM, IMH, IND, INSET, INTUCH, IRPC, IT, ITEL, IVL, J, JKN, JMART, JMT, JR, JTS, JWD, KBANK, KCE, KEX, KK, KKP, KOOL, KSL, KTB, KTC, L&E, LANNA, LDC, LHFG, LIT, LOXLEY, MAKRO, MALEE, MATCH, MATI, MBK, MCOT, METCO, MFEC, MILL, MK, MONO, MOONG, MPIC, MST, MTC, MTI, MVP, NC, NCH, NCL, NEP, NETBAY, NINE, NKI, NNCL, NOBLE, NPK, NRF, NSI, NTV, NVD, NWR, NYT, OCC, OGC, OISHI, ONEE, OR, ORI, OTO, PAP, PB, PCSGH, PDG, PG, PHOL, PIMO, PJW, PL, PLANB, PLAT, PM, PORT, PPP, PPPM, PPS, PR9, PRAKIT, PREB, PRG, PRM, PROS, PSH, PSL, PT, PTECH, PTG, PTT, PTTGC, PYLON, Q-CON, QH, QTC, RABBIT, RATCH, RML, RS, S&J, SAAM, SABINA, SAMCO, SANKO, SAPPE, SAT, SAWAD, SCAP, SCC, SCCC, SCG, SCGP, SCM, SCN, SCP, SEAOL, SE-ED, SELIC, SENA, SFP, SGF, SHR, SIAM, SINGER, SIRI, SIS, SISB, SITHAI, SKR, SMPC, SNC, SNP, SONIC, SPALI, SPC, SPCG, SPI, SPRC, SPVI, SSC, SSSC, STEC, STI, SUN, SUPER, SUSCO, SUTHA, SVT, SYMC, SYNTEC, TACC, TAE, TC, TCAP, TCC, TCMC, TEAMG, TFG, THANI, THCOM, THG, THREL, TIPH, TISCO, TK, TKN, TKS, TKT, TMC, TMILL, TNDT, TNITY, TNL, TNP, TOA, TOP, TPBI, TPCS, TQM, TRC, TRU, TSC, TSE, TSR, TSTE, TTA, TTB, TTW, TU, TVDH, TVI, TVO, TVT, UAC, UOBKH, UV, VCOM, VGI, VRANDA, WAVE, WGE, WHA, WHAUP, WICE, WIJK, WIN, WINNER, XPG



**บริษัทที่ไล่คะแนน AGM Checklist 90-99 ไ้ด้นี้**

AAV, ABICO, ACAP, ACE, ACG, ADD, AH, AI, AIT, AJA, ALLA, ALPHAX, ALUCON, AMC, AMR, APP, AQ, AQUA, ARIN, AS, ASIA, ASIMAR, ASN, ASW, ATP30, AYUD, B, B52, BA, BAM, BCPG, BDMS, BGT, BH, BJC, BLISS, BOL, BR, BRI, BROCK, BROOK, BSBM, BSM, BTNC, BUI, BYD, CAZ, CBG, CCET, CEN, CGD, CHARAN, CHAYO, CHO, CHOTI, CI, CIVIL, CK, CM, CMC, CMO, CMR, COLOR, COMAN, CRD, CSC, CSR, CTW, CWT, D, DCC, DIMET, DPAINT, DUSIT, DV8, EASON, EE, EFORL, EP, EPG, ERW, ESTAR, ETE, EVER, FMT, FORTH, FPI, FPT, FSMART, FTE, GCAP, GENCO, GIFT, GLOCON, GPI, GREEN, GTB, HEMP, HTC, HUMAN, HYDRO, ICN, IFS, IHL, IIG, INET, INGRS, INOX, INSURE, IP, IRC, IRCP, ITD, JAS, JCK, JCKH, JUBILE, K, KASET, KBS, KCAR, KDH, KGI, KIAT, KISS, KKC, KTIS, KUMWEL, KUN, KWC, KWM, LALIN, LEE, LEO, LH, LHK, LPH, LPN, LRH, LST, M, MACO, MAJOR, MBAX, MC, MCS, MEGA, MENA, META, MFC, MGT, MICRO, MINT, MODERN, MSC, MUD, NATION, NBC, NCAP, NDR, NER, NEWS, NEX, NFC, NOVA, NSL, NUSA, OSP, PACO, PAF, PATO, PDJ, PEACE, PICO, PK, PLANET, PLE, PMTA, POST, PPM, PRAPAT, PRIME, PRINC, PRO, PROEN, PSTC, PTC, PTTEP, QLT, RBF, RCL, RICHY, RJH, RP, RPC, RPH, RSP, RT, RWI, S, S11, SA, SAK, SALEE, SAMART, SAMTEL, SAUCE, SC, SCB, SCI, SDC, SE, SEAFCO, SECURE, SENAJ, SFLEX, SICT, SK, SKE, SKN, SKY, SLP, SMART, SMD, SMK, SMT, SNNP, SO, SOLAR, SORKON, SPA, SPACK, SQ, SR, SSF, SSP, SST, STA, STARK, STC, STECH, STGT, STOWER, STPI, SUC, SVI, SVOA, SWC, SYNEX, TAKUNI, TASCOS, TEAM, TFI, TFMAMA, TGH, THANA, THE, THIP, THRE, TIDLOR, TIGER, TIPCO, TITLE, TKC, TM, TMD, TMI, TMT, TNR, TOG, TOPP, TPA, TPAC, TPCH, TPLAS, TPP, TPS, TQR, TRITN, TRT, TRUE, TSI, TTCL, TTI, TWP, TWPC, TYCN, UBE, UBIS, UEC, UMI, UP, UPA, UPF, UPOIC, UREKA, UTP, VARO, VIH, VL, VNG, VPO, W, WACOAL, WFX, WINMED, WORK, WP, WPH, XO, YUASA, ZEN, ZIGA



**บริษัทที่ไล่คะแนน AGM Checklist 80 - 89 ไ้ด้นี้**

3K-BAT, A, AEONTS, AFC, ALL, ASIAN, AU, BE8, BEC, BIOTEC, BLAND, BM, CPH, CPT, DHOUSE, DITTO, DOD, FANCY, GL, GRAND, GSC, HL, IFEC, JCT, KAMART, KC, KCM, KYE, MANRIN, M-CHAI, MDX, MITSIB, NV, PERM, PF, PIN, PRECHA, PRIN, PROUD, PSG, PTL, ROH, ROJNA, SABUY, SFT, SGP, SIMAT, SLM, SMIT, SPG, SRICHA, SSS, STHAI, TCCC, TCJ, TGPRO, TH, THMUJ, TNPC, TPIPL, TPIPP, TRV, TSTH, TTT, UMS, UNIQ, UVAN, VIBHA, YGG

**ที่มา :** สมาคมส่งเสริมผู้ลงทุนไทย (ข้อมูล ณ วันที่ 09/08/65)  
**หมายเหตุ :** ข้อมูล AGM ปีระจําปี 2565 จากสมาคมส่งเสริมผู้ลงทุนไทย