



Key factor to watch

- +** สหรัฐเปิดเผยตัวเลขผู้ยื่นขอสวัสดิการว่างงานครั้งแรกเพิ่มขึ้น 13,000 ราย สู่ระดับ 231,000 รายในสัปดาห์ที่แล้ว ซึ่งเป็นระดับสูงสุดในรอบ 3 เดือน
- +** ราคาน้ำมันปรับตัวลงแรง หลัง EIA รายงานสต็อกน้ำมันดิบเพิ่มขึ้นมากกว่าคาดอย่างมาก รวมถึงมีความกังวลเกี่ยวกับเศรษฐกิจสหรัฐที่ชะลอลตัว
- 0** ติดตามรายงานของ ดุลท.เปิดข้อมูลโปรแกรมเทรดซื้อขายรายวันเริ่มวันนี้ เพิ่มเติมจากการให้ข้อมูลซอร์ตเซล-เอ็นวีดีอาร์

ติดตาม รายงานการประชุม FOMC

Sideway Down

- วานนี้ปรับตัวออกข้างในกรอบ 874-879 (ปิดที่ 879)
- แนวโน้มวันนี้ชะลอลตัวลง ทดสอบแนวรับ 874-870

สายงานวิเคราะห์หลักทรัพย์ ASL

Email : research@aslsecurities.com

Tel. : 02 508 1567 Ext. 1516-17



S50Z23 : Trading ในกรอบ 875-885



Analyst View

- ดัชนีระยะกลางปรับตัวลงหลุดกรอบ Down trend line ลงมาเป็นสัญญาณลบ
- วานนี้ปรับตัวออกข้างในกรอบ 875-880
- ระหว่างวันใช้แนวรับ 875 เป็นแกนหลัก
 - ต่ำกว่ามีโอกาสปรับตัวลงต่อทดสอบแนวรับ 870
 - ยืนเหนือได้มีแนวโน้มปรับตัวออกข้างในกรอบ 875-885

แนวต้าน
Resistance

R2 **900**
R1 **885**

แนวรับ
Support

S1 **875**
S2 **862**

Action... Trading ในกรอบ 875-885

- ✓ หากมีสถานะ Long ทุน@860 พิจารณาทำกำไร 880
- ✓ พอร์ตว่าง Trading ในกรอบ 875-885





SPREAD : S50Z23H24 Trading

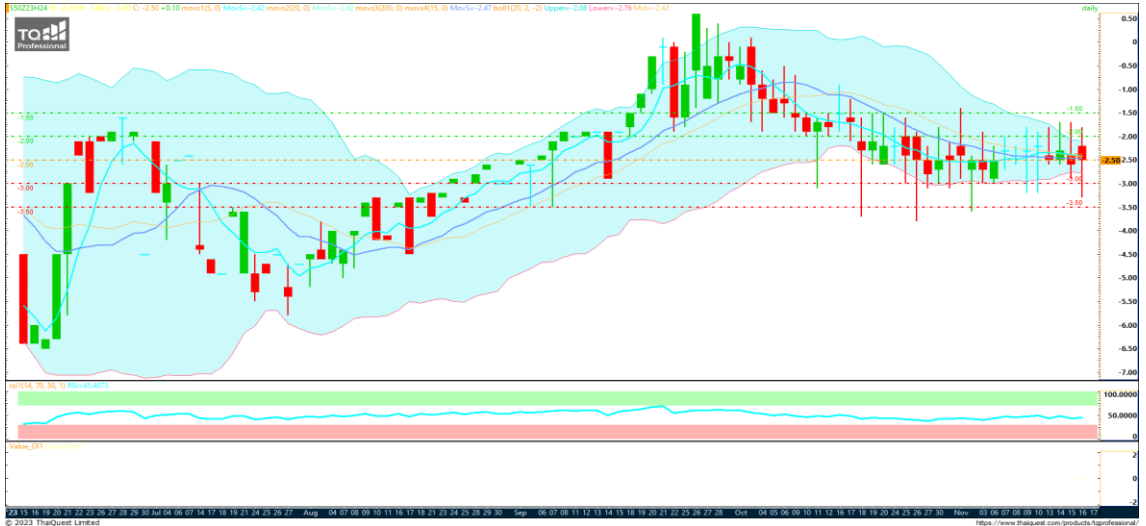

แนวต้าน
Resistance

R2 **-1.50**

R1 **-2.00**

แนวรับ
Support

S1 **-2.50**

S2 **-3.00**

Action... Trading

- ✓ แนะนำ Trading ในกรอบ -1.50 ถึง -2.50
- ✓ เปิดสถานะ Long เมื่อทดสอบแนวรับ -2.50 จุดทำกำไร -2.00
- ✓ เปิดสถานะ Short เมื่อทดสอบแนวต้าน -2.00 จุดทำกำไร -2.50

สายงานวิเคราะห์หลักทรัพย์ ASL

Email : research@aslsecurities.com

Tel. : 02 508 1567 Ext. 1516-17



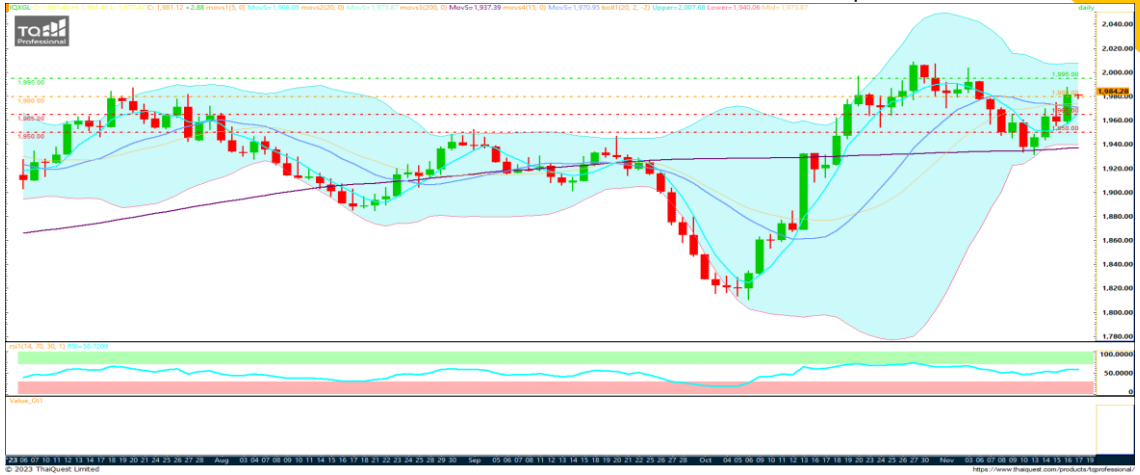

Key factor to watch

- 0 Dollar index ปรับตัวออกข้าง
- + US bond yield ปรับตัวลงแตะระดับ 4.4%
- ติดตาม จำนวนผู้ขอรับสวัสดิการว่างงานครั้งแรกของสหรัฐฯ

Sideway

- ภาวะนี้ปรับตัวขึ้นแรงผ่านยืน 1970 ขึ้นมาได้มั่นคง
- ระยะสั้นทดสอบแนวรับ 1980 ยืนเหนือได้มั่นคงมีโอกาสปรับตัวขึ้นต่อ

สายงานวิเคราะห์หลักทรัพย์ ASL

Email : research@aslsecurities.com

Tel. : 02 508 1567 Ext. 1516-17



GOZ23 : ปรับตัวขึ้นแรงทะลุ 1,990 ขึ้นมามั่นคง

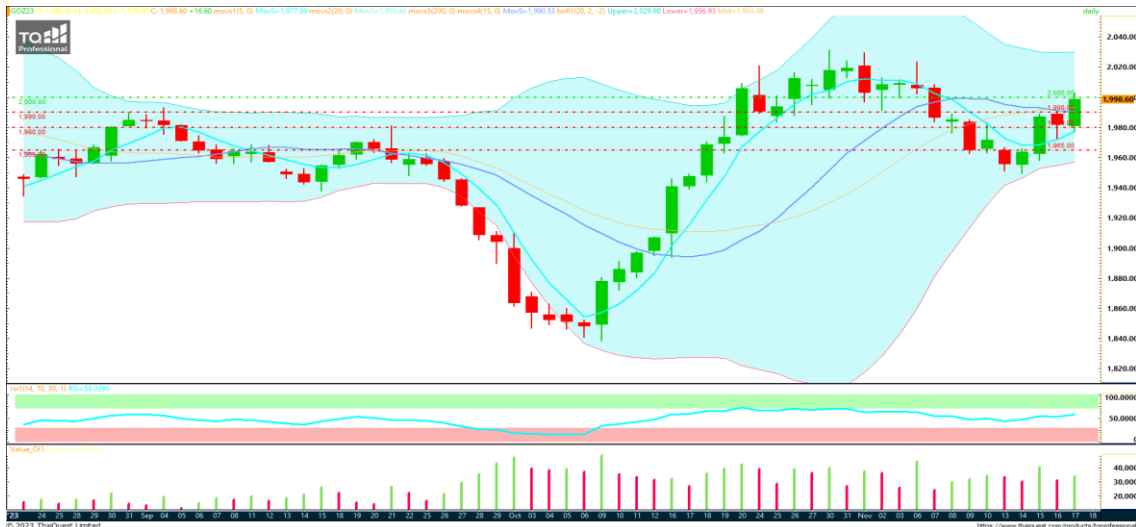

แนวต้าน
Resistance

R2 **2,010**

R1 **2,000**

แนวรับ
Support

S1 **1,990**

S2 **1,980**

Action... พิจารณาปิดสถานะ Long ที่แนวต้าน 2000

- ✓ หากมีสถานะ Long ทุน@1950,1970 พิจารณาทำกำไรที่ 2000/2010 จุดรักษากำไร 1990
- ✓ พอร์ตว่าง Wait&See



	20 Nov	21 Nov	22 Nov	23 Nov	24 Nov
US		- FOMC Meeting Minutes	- Core Durable Goods Orders (Oct) - Initial Jobless Claims - Crude Oil Inventories		- S&P Global Services PMI (Nov)
EU					
JP					
UK			- Autumn Forecast Statement		
CH					

Source: Investing.com

สำนักงานใหญ่

888/1 ถนนคลองลำเจียก แขวงนวลจันทร์ เขตบึงกุ่ม กรุงเทพฯ 10230

Tel. 02-508-1567

E-mail: callcenter@aslsecurities.com

สาขาเชียงใหม่-ห้วยแก้ว

50/4 ถนนห้วยแก้ว ตำบลช้างเผือก อำเภอเมืองเชียงใหม่ จังหวัดเชียงใหม่ 50300

Tel. 053-217-346-9

สาขาขอนแก่น

182/104 หมู่ที่ 4 ตำบลในเมือง อำเภอเมืองขอนแก่น จังหวัดขอนแก่น 40000

Tel. 043-053-557, 043-053-558, 043-224-103, 043-224-104

สาขากาญจนบุรี

277/106 ถนนแสงชูโต ตำบลบ้านเหนือ อำเภอเมือง จังหวัดกาญจนบุรี 71000

Tel. 034-918-781, 034-918-782, 034-910-100

สาขาสีลม

139 อาคารเศรษฐีวรรณทาวเวอร์ ชั้น 20 โซน D ถนนปิ่น แขวงสีลม เขตบางรัก กรุงเทพฯ 10500

Tel. 02-853-9322

สาขาอุดรธานี

106/36 ถนนตลาดนารักษ์ ตำบลหมากแข้ง อำเภอเมือง จังหวัดอุดรธานี 41000

Tel. 042-119-990, 042-119-991, 042-119-992, 042-119-993

สาขาสิงห์บุรี

907/35 ถนนชนสรศักดิ์ ตำบลบางพุทรา อำเภอเมืองสิงห์บุรี จังหวัดสิงห์บุรี รหัสไปรษณีย์ 16000

Tel. 02-508-1567

ASL Research Team

รัชชัย อัครพรไชย (ID 000710) นักวิเคราะห์การลงทุนปัจจัยพื้นฐานด้านหลักทรัพย์และปัจจัยทางเทคนิค
ปัทมวิชัย ฤทธาสิริพันธ์ (ID 101198) นักวิเคราะห์การลงทุนปัจจัยพื้นฐานด้านตลาดทุน
ชุตินธร วิกุลศุกัก (ID 095151) นักวิเคราะห์การลงทุนปัจจัยพื้นฐานด้านหลักทรัพย์
นงศักดิ์ ศรีศักดิ์ (ID 098318) นักวิเคราะห์การลงทุนปัจจัยพื้นฐานด้านสัญญาซื้อขายล่วงหน้า
Contact **Tel.** (+66)2 508 1567 Ext. 3516-17 **Email:** research@aslsecurities.com