



Globlex Group

17 November 2023

SET50 FUTURES

By Globlex Research Department

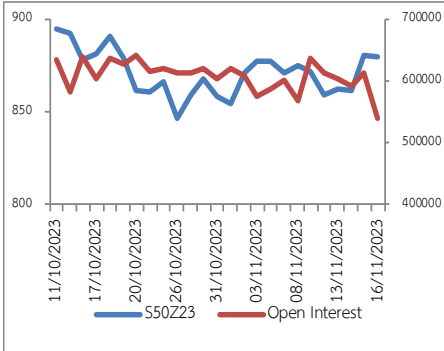

แนวโน้มดัชนีSET50

คาดดัชนีในวันนี้อาจปรับตัวต่อเนื่องหลังอัตราผลตอบแทนพันธบัตรรัฐบาลสหรัฐปรับตัวลงสู่ 4.45% สอดคล้องกับยอดผู้ซื้อรับสวัสดิการสหรัฐที่ปรับตัวขึ้นสู่ 231,000 รายซึ่งสูงกว่าที่ตลาดคาดไว้ส่งผลให้นักลงทุนคาดว่าเฟดจะปรับลดอัตราดอกเบี้ยเร็วกว่าคาดเป็นแรงหนุนต่อสินทรัพย์เสี่ยง อย่างไรก็ตามราคาน้ำมันที่ปรับตัวลงเป็นปัจจัยกดดันต่อหุ้นกลุ่มพลังงาน

คำแนะนำ ถือสถานะ Long ที่มีเพื่อไปขายที่แนวต้าน 884-889 จุด

	แนวรับ 1	แนวรับ 2	แนวต้าน 1	แนวต้าน 2	แนวโน้ม
SET50	874	869	884	889	Up
S50Z23	876	871	885	890	
S50H24	873	868	883	888	
S50M24	871	866	881	886	

ตารางแสดงข้อมูล

ที่มา : Aspen

	Close	Change	%	Volume	Open interest	Expired date
S50X23	880.2	-1.1	-0.1%	19	118	29/11/2023
S50Z23	880.4	-0.8	-0.1%	161,700	541,246	28/12/2023
S50F24	878.5	-1.1	-0.1%	42	185	30/01/2024
S50H24	878.0	-0.8	-0.1%	19,289	72,447	28/03/2024
S50M24	876.0	-0.6	-0.1%	3,377	26,666	27/06/2024
S50U24	871.7	-0.8	-0.1%	1,604	13,002	27/09/2024

SET VS. BAHT

ที่มา : Aspen

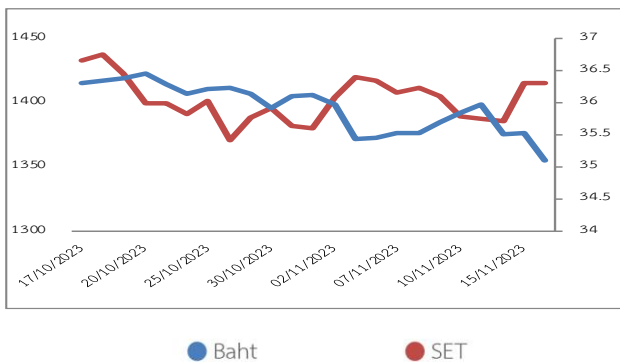

SET50 Futures Net Trades	1D	MTD	YTD
Foreign	-14,527	34,587	-261,264
Institution	4,927	-6,245	52,437
Customer	9,600	-28,342	208,827
All Futures Net Trades			
Foreign	-20,618	18,742	136,732
Institution	28,401	-79,226	687,143
Customer	-7,783	60,484	-823,875

นักวิเคราะห์ นายณัฐวุฒิ วงศ์เยาวรักษ์ เลขทะเบียน 037824 โทร.02-6725805

ผู้ช่วยนักวิเคราะห์ นายวัชรินทร์ จงยรียง นายสลักบุญ วงศ์อัครเดช นายปณชัย กฤตธนชัย

Disclaimer : ข้อมูลในรายงานนี้เป็นข้อมูลที่มีการเปิดเผยต่อสาธารณะซึ่งนักลงทุนสามารถเข้าถึงได้โดยทั่วไป และเป็นข้อมูลที่เชื่อว่าเชื่อถือได้ ความคิดเห็นที่ปรากฏอยู่ในรายงานนี้เป็นเพียงการนำเสนอในมุมมองของบริษัทและเป็นความคิดเห็น ณ วันที่ที่ปรากฏในรายงานเท่านั้น ซึ่งอาจเปลี่ยนแปลงได้ภายหลังวันดังกล่าว โดยบริษัทไม่จำเป็นต้องแจ้งให้สาธารณชนหรือนักลงทุนทราบ รายงานนี้จัดทำขึ้นเพื่อเผยแพร่ข้อมูลให้แก่กลุ่มทุนเท่านั้น บริษัทไม่รับผิดชอบต่อการนำข้อมูลหรือความคิดเห็นใดๆไปใช้ในทุกรณี ดังนั้นนักลงทุนจึงควรใช้ดุลพินิจในการพิจารณาตัดสินใจก่อนการลงทุน นอกจากนี้ บริษัท และ/หรือ บริษัทในกลุ่มของบริษัทอาจมีส่วนเกี่ยวข้องหรือผลประโยชน์ใดๆกับบริษัทใดๆที่ถูกกล่าวถึงในรายงานนี้ก็ได้