

Investment Strategy

- สรุปภาพรวมตลาด:
- หุ่นเอเชียเริ่มต้นสัปดาห์ด้วยการปรับตัวขึ้นโดดเด่น นำโดยหุ้นจีน ดัชนี HSCIE +2.05% และ CSI 300 +1.40% หนุนจากสัญญาณการฟื้นตัวราคาบ้านในจีนและกำไรบริษัท โดยตลาดคาดกว่า 70% ของบริษัทใน CSI300 จะรายงานกำไร 1Q23F สูงขึ้น yoy ...ดัชนีติดตาม GDP จีนใน 1Q23F คาดขยายตัวโดดเด่น 4.0% yoy ด้าน Nikkei 225 ยังรักษาสถิติปิดบวก 7 วันติด ตอบรับเงินอ่อนค่า หนุนกลุ่มส่งออก ขณะเดียวกันกลุ่มแบงก์ปรับตัวขึ้นรับ Sentiment เชิงบวกจากแบงก์ในสหรัฐ
- S&P 500 +0.33% ได้แรงหนุนจากแรงซื้อหุ้นกลุ่มการเงินและกลุ่มอุตสาหกรรม +1.1% และ +0.8% ตามลำดับ หลังจบไตรมาส 1 สหรัฐ ออกมาดีกว่าคาด ขณะที่หุ้นกลุ่มเทคโนโลยี ถูกกดดันจาก Alphabet ที่ปรับตัวลง -2.9% หลัง Samsung กำลังพิจารณาแทนที่เครื่องมือค้นหาจาก Google เป็น Bing ของ Microsoft...สัปดาห์นี้ติดตามความเห็นเจ้าหน้าที่ระดับสูงของเฟดอย่างน้อย 8 ราย
- ดอลลาร์แข็งค่าขึ้น 0.54% หลังกิจกรรมโรงงานในนิวยอร์กเดือนเม.ย. ดีดตัวขึ้น ปัจจุบันตลาดกำลังประเมินโอกาสที่เฟดจะขึ้นดอกเบี้ยอีกครั้งหลังการประชุมเดือน พ.ค. ด้านราคาน้ำมันและทองคำถูกกดดันจากดอลลาร์ปิดตัว -1.99% และ -0.46% ตามลำดับ นอกจากนี้ ราคาน้ำมันยังปรับตัวลงหลังข่าวอิรักอาจอนุญาตให้มีการส่งออกน้ำมันจากเคอร์ติสสถานอีกครั้ง
- ตลาดหุ้นไทยเมื่อวานนี้ปิดที่ 1,600.41 จุด ปรับตัวเพิ่มขึ้น 7.74 จุด (+0.49%) ตอบรับเงินเพื่อสหรัฐออกมาต่ำกว่าคาด โดยมีแรงซื้อหลักในหุ้นขนาดกลาง-ใหญ่ ขณะที่ฝั่งสหรัฐเมื่อคืนนี้ ดาวโจนส์ +0.30% S&P500 +0.33% และ Nasdaq +0.28% บวกเล็กน้อยจากการนำลงทุนรอดูผลการดำเนินงานที่เริ่มทยอยประกาศสัปดาห์นี้ ทำให้เรามองว่าตลาดหุ้นไทยในวันนี้จะทรงตัวในกรอบแคบจากการรอดูตัวเลขเศรษฐกิจอย่าง GDP จีน การแสดงความเห็นของเฟดต่อทิศทาง การปรับขึ้นดอกเบี้ย และ ผลการดำเนินงาน 1Q23F กลุ่มธนาคารของไทยที่ทยอยประกาศในสัปดาห์นี้ โดยกลุ่มที่คาดว่าจะมีแรงซื้อเชิงรุกเข้ามาคือหุ้นที่คาดว่าจะมีผลประกอบการ 1Q23F ออกมาเติบโตและกลุ่มธนาคาร ซึ่งหากมองออกมาดีกว่าคาดก็จะส่งผลบวกเชิง sentiment ทำให้มีแรงซื้อเชิงรุกเข้ามาในกลุ่มอื่นด้วย ขณะที่กลุ่มพลังงานและโรงกลั่นอาจถูกกดดันระยะสั้นจากราคาน้ำมันดิบปรับตัวลงราว 2% และค่าการกลั่นที่ลดลงต่อเนื่อง วันนี้แนะนำ **SHR KBANK ICHI TLI**

Fundamental Stock

- **BDMS** : แม้ว่า BDMS อาจยังมีผู้ป่วยชาวต่างชาติเข้ามาใช้บริการจำนวนมาก แต่อัตรารosan EBITDA ในปี FY23-25 น่าจะต่ำกว่าในปี FY22 เราคาดว่า BDMS จะทำกำไรสุทธิ 3.3 พันล้านบาท (-4% yoy, +7% qoq) ใน 1Q23 และแนะนำ "ถือ" BDMS ที่ราคาเป้าหมายเดิม 32 บาท (P/E 38x FY24, -0.5SD ของค่าเฉลี่ยห้าปี)

CGS-CIMB : ตัวเลขทางเศรษฐกิจที่ควรติดตาม

- 18 เม.ย. : เงินประกาศตัวเลข Industrial Production YoY เดือน มี.ค.
- 18 เม.ย. : สหรัฐประกาศตัวเลข Building Permits เดือน มี.ค. จากเดือนก่อนหน้าที่ 1.524 ล้านยูนิต
- 18 เม.ย. : สหรัฐประกาศตัวเลข Housing Starts เดือน มี.ค. จากเดือนก่อนหน้าที่ 1.45 ล้านยูนิต
- 20 เม.ย. : สหรัฐประกาศตัวเลข Existing Home Sales เดือน มี.ค. จากเดือนก่อนหน้าที่ 4.58 ล้าน
- 23 เม.ย. : ไทยประกาศตัวเลข Customs Exports YoY เดือน มี.ค. จากเดือนก่อนหน้าที่ -4.7%
- 26 เม.ย. : สหรัฐประกาศตัวเลข Wholesale Inventories MoM เดือน มี.ค.
- 27 เม.ย. : สหรัฐประกาศตัวเลข GDP Annualized QoQ ไตรมาส 1/23 จากไตรมาสก่อนหน้าที่ 2.6%
- 27 เม.ย. : สหรัฐประกาศตัวเลข Personal Consumption ไตรมาส 1/23 จากไตรมาสก่อนหน้าที่ 1.0%

Market Summary

Market Data	Close	Chg	Chg (%)
SET Index	1,600.41	7.74	0.49%
High	1,604.21	11.54	0.72%
Low	1,587.87	-4.80	-0.30%
SET 50 Index	966.09	4.33	0.45%
SET 100 Index	2,163.70	10.89	0.51%
MAI Index	544.93	-0.29	-0.05%
Volume (m share)	13,463.31		
Value (Btmn)	46,726.22		
P/E (x)	19.17		
DOW JONES	33,987.18	100.71	0.30%
NASDAQ	12,157.72	34.25	0.28%
FTSE100	7,879.51	7.60	0.10%
JAPAN	28,514.78	21.31	0.07%
HONG KONG	20,782.45	343.64	1.68%
KOREA	2,575.91	4.42	0.17%
SINGAPORE	3,319.26	16.60	0.50%
MALAYSIA	1,434.90	-0.23	-0.02%
CHINA	3,385.61	47.46	1.42%
PHILIPPINES	6,505.62	23.71	0.37%
VIETNAM	1,053.81	0.92	0.09%
INDONESIA	6,787.58	-30.99	-0.45%
INDIA	59,910.75	-520.25	-0.86%
SET Daily Trading (THB m)			
Local Institutions	2,670.46	2,372.26	298.20
Proprietary Trading	3,206.67	3,722.92	-516.25
Foreign Investors	29,370.75	27,969.08	1,401.67
Local Individuals	11,478.34	12,661.96	-1,183.62
Bond Trading - Net (THB m)			
	Short-term (TTM<1Y)	Long-term (TTM>1Y)	Total
Asset Mgmt. Companies	6,799.03	397.29	7,196.32
Domestic Companies	1,205.40	154.54	1,359.94
Foreign Companies	232.70	-1,243.45	-1,010.75
Total Trading Value	16,855.63	7,649.50	24,505.13
Fixed Income			
U.S. Bond Yield - 10Y (%)	3.59	0.05	1.51%
Commodities			
WTI Crude (Nymex) (US\$/bbl)	80.83	-1.69	-2.05%
Brent Crude (US\$/bbl)	84.76	-1.55	-1.80%
Singapore GRM (US\$/bbl)	2.53	-0.94	-27.09%
Newcastle Coal Spot (US\$/ton)	187.00	-1.00	-0.53%
Gold Spot (Comex) (US\$/oz)	1994.20	-8.00	-0.40%
Baltic Dry Index	1412.00	-23.00	-1.60%
CURRENCY			
USD/THB	34.48	0.41	1.20%
USD/JPY	134.46	0.64	0.48%
EUR/USD	1.09	-0.02	-1.56%

Source : Aspen, Bloomberg, ThaiBMA, Datastream

Technical Pick

SET Index : ถ้าทะลุผ่าน 1600 ขึ้นไปได้ จะมีแนวต้านถัดไปที่ 1618 และ 1630 เป็นจังหวะขายทำกำไร ในขณะที่การถูกขายทำกำไรที่แนวรับ 1600 จะมีแนวรับที่ 1585 ถ้าหลุดจะมีแนวรับถัดไปที่ 1570 เป็นจังหวะในการเข้าซื้อในหุ้นรายตัว

COM7

แนวรับ : 28.00 และ 27.50
แนวต้าน : 29.50 และ 30.50
STOP LOSS ถ้าราคาหุ้นปิดต่ำกว่า 26.50

WARRIX

แนวรับ : 11.20 และ 11.00
แนวต้าน : 12.00 และ 12.60
STOP LOSS ถ้าราคาหุ้นปิดต่ำกว่า 10.60

Technical highlights

SET Index : แนวโน้มขึ้นทดสอบ 1618 และ 1630

ทิศทางตลาด : SET Index ปิดที่ 1,600.41 จุด เพิ่มขึ้น 7.74 จุด มูลค่าการซื้อขาย 46,726 ล้านบาท ตลาดหุ้นไทยเมื่อวานปรับตัวเพิ่มขึ้นเกิดสัญญาณฟื้นตัวทางเทคนิคไปทดสอบแนวต้านสำคัญที่ 1600 ถ้าทะลุผ่านขึ้นไปได้ จะมีโอกาสปรับตัวเพิ่มขึ้นไปทดสอบแนวต้านที่ 1618 และ 1630

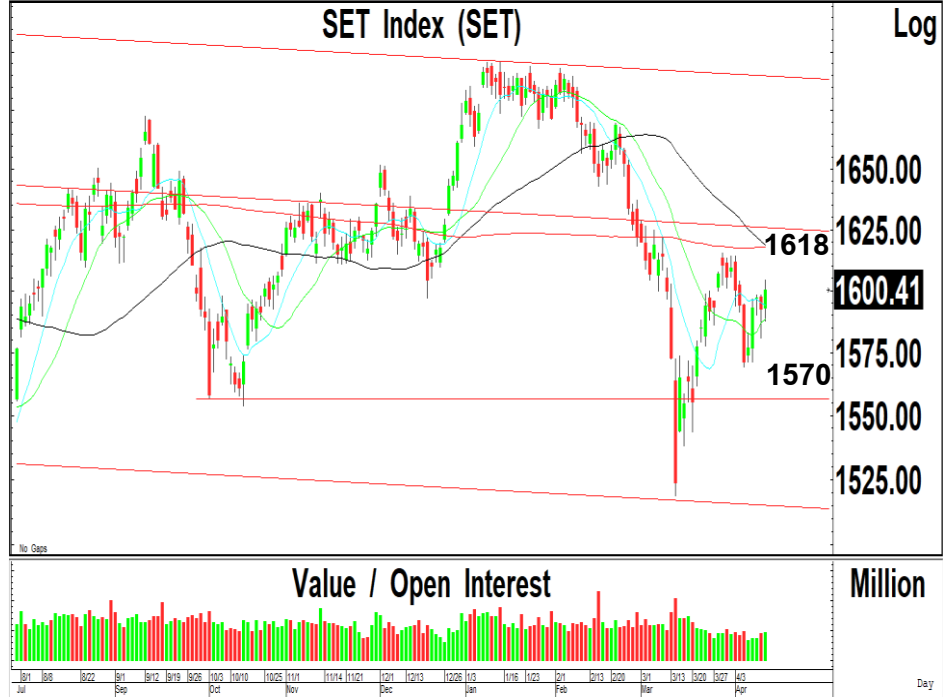

Daily: ปรับตัวเพิ่มขึ้นเกิดสัญญาณฟื้นตัวทางเทคนิคไปทดสอบแนวต้านสำคัญที่ 1600 แต่มูลค่าการซื้อขายไม่สูงมาก หลังจากปรับตัวลงไปที่ทดสอบแนวรับที่ 1585 แล้วฟื้นตัวกลับขึ้นไป ซึ่งเราคาดว่า การปรับตัวเพิ่มขึ้นไปเคลื่อนไหวเหนือระดับ 1600 จะมีโอกาสปรับตัวเพิ่มขึ้นต่อเนื่องไปทดสอบแนวต้านถัดไปที่ 1618 และ 1630 ในขณะที่การถูกขายทำกำไรที่แนวต้าน 1600 จะมีแนวรับที่ 1585 ถ้าหลุดจะมีโอกาสปรับตัวลงไปที่ทดสอบแนวรับถัดไปที่ 1570 แต่เราแนะนำให้ใช้เป็นจังหวะในการเข้าซื้อ

กลยุทธ์ : SET Index ปรับตัวเพิ่มขึ้นไปทดสอบแนวต้านที่ 1600 ถ้าทะลุผ่านขึ้นไปได้ จะมีแนวต้านถัดไปที่ 1618 และ 1630 แต่เป็นจังหวะขายทำกำไร ในขณะที่การถูกขายทำกำไรที่แนวรับ 1600 จะมีแนวรับที่ 1585 ถ้าหลุดจะมีแนวรับถัดไปที่ 1570 เป็นจังหวะในการเข้าซื้อในหุ้นรายตัว

Most Active Value:		แนวรับ	แนวต้าน
KBANK	แนวโน้มขึ้นทดสอบ 140 แนวรับ 132 และ 130	132 / 130	137 / 140
SCB	แนวโน้มขึ้นทดสอบ 106 และ 110 แนวรับ 100	101 / 100	104 / 106
CPALL	แนวต้าน 63.50 ถ้าทะลุผ่านขึ้นไปได้ แนวต้านถัดไป 65.00	62.00 / 61.50	63.00 / 63.50
PTTEP	ขายที่แนวต้าน 162 และ 165 แนวรับ 155 และ 150	155 / 150	162 / 165
AOT	แนวต้าน 73.00 ถ้าทะลุผ่านขึ้นไปได้ แนวต้านถัดไป 75.00 แนวรับ 71.00	71.00 / 70.00	73.00 / 75.00
BANPU	แนวโน้มลงทดสอบ 9.60 และ 9.40 แนวต้านสำคัญ 10.20	9.60 / 9.40	10.00 / 10.00
TISCO	แนวโน้มขึ้นทดสอบ 103 และ 105 แนวรับ 100	101 / 100	103 / 105
BDMS	ซื้อที่แนวรับ 29.50 แนวต้าน 31.00 และ 32.00	30.00 / 29.50	31.00 / 32.00
BBL	แนวโน้มขึ้นทดสอบ 162-163 แนวรับ 158	158 / 157	162 / 163
ADVANC	แนวโน้มขึ้นทดสอบ 220 และ 224 แนวรับสำคัญ 206	212 / 210	220 / 224

Com7 (COM7 TB; THB 28.00) – ชื้อ

- แนวรับ : 28.00 และ 27.50
- แนวต้าน : 29.50 และ 30.50
- ราคาหุ้นปรับตัวเพิ่มขึ้นเกิดสัญญาณฟื้นตัวทางเทคนิค พร้อมด้วยปริมาณการซื้อขายที่เพิ่มสูงขึ้น หลังจากปรับตัวลดลงไปทดสอบแนวรับของกรอบแนวโน้มขาขึ้น และจุดต่ำสุดเดิม ทำให้แนวโน้มหลักยังมีโอกาสปรับตัวเพิ่มขึ้นต่อเนื่อง
- MACD ปรับตัวลดลงต่ำกว่าเส้นค่าเฉลี่ยในแดนลบ เครื่องมือทางเทคนิคชี้วัดแนวโน้มเคลื่อนไหวเหนือแนวโน้ม RSI ปรับตัวเพิ่มขึ้นเหนือระดับ 40
- แนะนำซื้อ COM7 โดยมีแนวรับที่ 28.00 และ 27.50 เพื่อคาดหวังการปรับตัวเพิ่มขึ้นไปทดสอบแนวต้านที่ 29.50 และ 30.50 เป็นจุดขายทำกำไร
- STOP LOSS ถ้าราคาหุ้นปิดต่ำกว่า 26.50

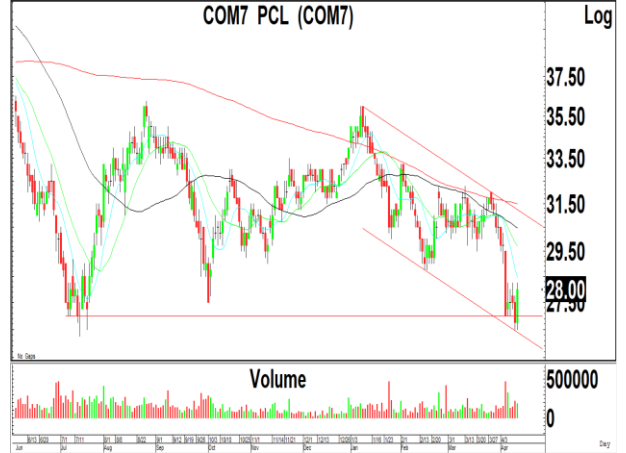

Warrix Sport (WARRIX TB; THB 11.20) – ชื้อ

- แนวรับ : 11.20 และ 11.00
- แนวต้าน : 12.00 และ 12.60
- ราคาหุ้นปรับตัวเพิ่มขึ้นเกิดสัญญาณฟื้นตัวทางเทคนิค พร้อมด้วยปริมาณการซื้อขายที่เพิ่มสูงขึ้น หลังจากเคลื่อนไหวออกด้านข้างเพื่อสร้างฐาน ทำให้แนวโน้มในระยะสั้นยังมีโอกาสปรับตัวเพิ่มขึ้นต่อเนื่อง
- MACD ปรับตัวลดลงต่ำกว่าเส้นค่าเฉลี่ยในแดนบวก เครื่องมือทางเทคนิคชี้วัดแนวโน้มขึ้นเคลื่อนไหวเหนือแนวโน้ม RSI ปรับตัวเพิ่มขึ้นทดสอบระดับ 60
- แนะนำซื้อ WARRIX โดยมีแนวรับที่ 11.20 และ 11.00 เพื่อคาดหวังการปรับตัวเพิ่มขึ้นไปทดสอบแนวต้านที่ 12.00 และ 12.60 เป็นจุดขายทำกำไร
- STOP LOSS ถ้าราคาหุ้นปิดต่ำกว่า 10.60



Trading Pick Follow up:

		แนวรับ	แนวต้าน
OR	แนวโน้มขึ้นทดสอบ 22.50 และ 23.00 แนวรับสำคัญ 21.00	21.80 / 21.50	22.50 / 23.00
NEX	แนวโน้มขึ้นทดสอบ 14.50 และ 15.00 แนวรับสำคัญ 13.20	13.80 / 13.60	14.50 / 15.00
MOSHI	แนวโน้มขึ้นทดสอบ 56.00 และ 58.00 แนวรับสำคัญ 50.00	53.50 / 53.00	56.00 / 58.00
CHASE	แนวโน้มขึ้นทดสอบ 3.00 และ 3.10 แนวรับสำคัญ 2.74	2.86 / 2.80	3.00 / 3.10
SICT	ขายที่แนวต้าน 12.50 และ 12.80 แนวรับ 11.00	11.40 / 11.00	12.50 / 12.80
TQM	แนวโน้มขึ้นทดสอบ 35.00 และ 36.50 แนวรับสำคัญ 30.50	32.00 / 30.50	35.00 / 36.50
BH	แนวโน้มขึ้นทดสอบ 244 และ 250 แนวรับสำคัญ 228	235 / 232	244 / 250
SINGER	แนวโน้มขึ้นทดสอบ 18.50-18.80 แนวรับสำคัญ 16.70	17.40 / 17.00	18.50 / 18.80

Thailand Derivative Market

SET50 Index Futures

S50M23:964.60 ปรับตัวเพิ่มขึ้นเกิดสัญญาณฟื้นตัวทางเทคนิคเข้าใกล้แนวต้านของเส้นแนวโน้มขาลงที่ 968 ซึ่งเราแนะนำให้ใช้เป็นจังหวะขายทำกำไรสถานะ Long เนื่องจากเป็นแนวต้านของการปรับตัวเพิ่มขึ้น ถ้าสามารถทะลุผ่านขึ้นไปได้ จะมีแนวต้านถัดไปที่ 973 บริเวณเส้นค่าเฉลี่ย 200 วัน โดยมีแนวรับที่ 960 และ 955

แนวรับ : 960 และ 955

แนวต้าน : 968 และ 973

คำแนะนำ: เราแนะนำให้ขายทำกำไรสถานะ Long ใน S50M23 ที่แนวต้าน 968 เพื่อรอการปรับฐานลงไปทดสอบแนวรับที่ 960 และ 955

STOP LOSS สถานะ Long ถ้า S50M23 ปรับตัวลดลงต่ำกว่า 949

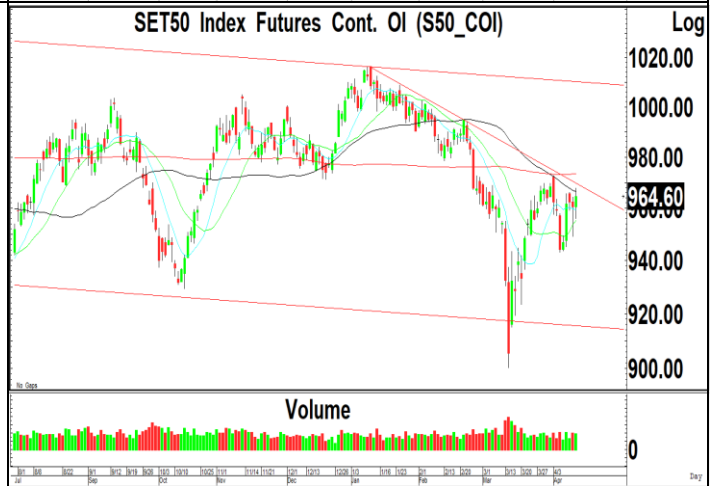
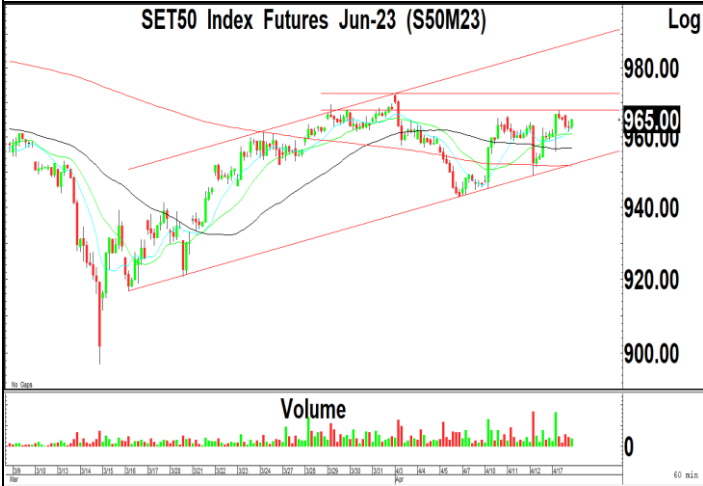

Thailand Derivative Market

Spot Gold:1995 ราคาทองคำปรับตัวลดลงเกิดสัญญาณขายทางเทคนิคลงไป เคลื่อนไหวต่ำกว่าระดับ 2000 หลังจากปรับตัวเพิ่มขึ้นเข้าใกล้แนวต้านที่ 2050 ทำให้แนวโน้มในระยะสั้นมีความเสี่ยงในการปรับตัวลดลงไปทดสอบแนวรับที่ 1970-1980 ถ้าหลุดจะมีโอกาสปรับตัวลดลงต่อเนื่องไปทดสอบแนวรับถัดไปที่ 1900 โดยมีแนวต้านสำคัญที่ 2030 ในขณะที่ค่าเงินบาททะลุผ่านแนวต้านสำคัญที่ 34.40 ขึ้นไป โดยมีแนวต้านถัดไปที่ 35.00 และ 35.20

แนวรับ : 2000 และ 1970

แนวต้าน : 2030 และ 2040

คำแนะนำ: เราแนะนำให้ Open Short ใน GOM23 ที่แนวต้าน 2030 เพื่อคาดหวังการปรับตัวลดลงไปทดสอบแนวรับที่ 2000 และ 1970

STOP LOSS สถานะ Short ถ้า GOM23 ปรับตัวเพิ่มขึ้นเหนือ 2050

GF10J23 แนวรับ 32500 และมีแนวต้าน 33000

10 Baht Gold Futures Cont. OI (GF10_COI)



Gold Spot Price,RT (IQXGL)

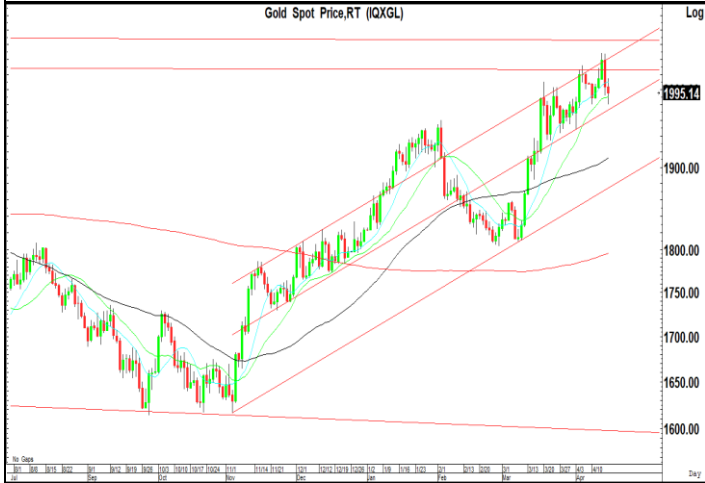

US Dollar/Thai Baht,RT (IQXUSTB)

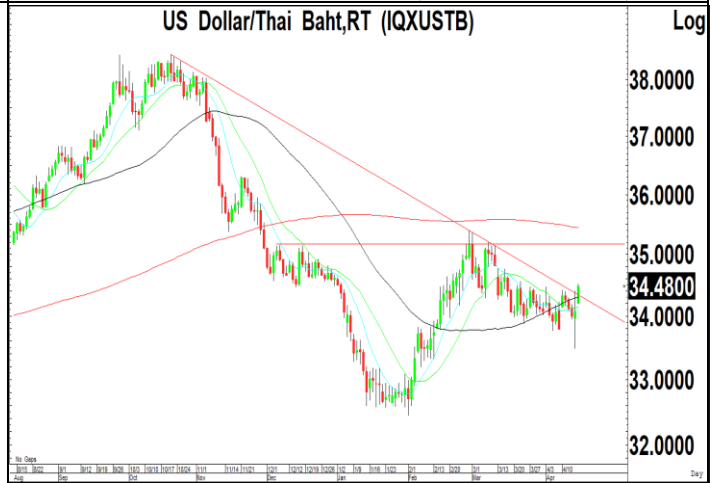

Thailand Derivative Market

DELTAM23

ราคาหุ้นปรับตัวเพิ่มขึ้นไปทดสอบแนวต้านที่ 970 หลังจากปรับตัวลงไปทดสอบแนวรับที่ 920 แล้วฟื้นตัวกลับขึ้นไป ซึ่งเราแนะนำให้ระวังการปรับตัวเพิ่มขึ้นเหนือระดับ 970 น่าจะมีแรงขายทำกำไรในระยะสั้น โดยมีแนวรับที่ 900 และ 870 แต่ถ้าทะลุผ่านแนวต้านที่ 980 ขึ้นไป แนวต้านถัดไป 1000

แนวรับ : 920 และ 900

แนวต้าน : 970 และ 980

คำแนะนำ: เราแนะนำให้ Open Short ใน DELTAM23 ที่แนวต้าน 960 เพื่อคาดหวังการปรับตัวลดลงไปทดสอบแนวรับที่ 920 และ 900

STOP LOSS สถานะ Short ถ้า DELTAM23 ปรับตัวเพิ่มขึ้นเหนือ 980



KBANKM23

ราคาหุ้นปรับตัวเพิ่มขึ้นเกิดสัญญาณฟื้นตัวทางเทคนิค หลังจากปรับตัวลดลงไปทดสอบแนวรับของกรอบแนวโน้มขาลงที่ 128 แล้วฟื้นตัวกลับขึ้นไป ทำให้แนวโน้มในระยะสั้นยังมีโอกาสปรับตัวเพิ่มขึ้นต่อเนื่องไปทดสอบแนวต้านถัดไปที่ 140 โดยมีแนวรับสำคัญที่ 130 ถ้าหลุดจะเป็นสัญญาณขายทางเทคนิค

แนวรับ : 134 และ 132

แนวต้าน : 138 และ 140

คำแนะนำ: เราแนะนำให้ Open Long ใน KBANKM23 ที่แนวต้าน 134 และ 132 เพื่อคาดหวังการปรับตัวเพิ่มขึ้นไปทดสอบแนวต้านที่ 140

STOP LOSS สถานะ Long ถ้า KBANKM23 ปรับตัวลดลงต่ำกว่า 130



SCBM23

ราคาหุ้นปรับตัวเพิ่มขึ้นเกิดสัญญาณฟื้นตัวทางเทคนิคเหนือแนวรับของเส้นแนวโน้มขาลงที่ 100 หลังจากปรับตัวเพิ่มขึ้นไปเคลื่อนไหวเหนือเส้นค่าเฉลี่ย 200 วันที่ 104 ทำให้แนวโน้มในระยะสั้นยังมีโอกาสปรับตัวเพิ่มขึ้นไปทดสอบแนวต้านที่ 104-105 โดยมีแนวรับที่ 100 เป็นจังหวะ Open Long

แนวรับ : 100 และ 99.00

แนวต้าน : 104 และ 105

คำแนะนำ: เราแนะนำให้ Open Long ใน SCBM23 ที่แนวรับ 100 เพื่อคาดหวังการปรับตัวเพิ่มขึ้นไปทดสอบแนวต้านที่ 104-105

STOP LOSS สถานะ Long ถ้า SCBM23 ปรับตัวลดลงต่ำกว่า 98.00



ข่าวเด่นรอบวัน

EA	ไม่รอกฎหมายบังคับ EA ลั่นเอกชนชอบอีวี EA ชี้กรณีสภาพทรม.ออกกม.บังคับเป็นรถอีวีเป็นเรื่องดี แต่ชี้เอกชนไม่รอเร่งเปลี่ยนอีวีเอง คาดตลาดรถเมล์มีอีก พันคัน เดินหน้าลุยตลาดอีวีรถทัวร์ รถนักเรียนนับหมื่นคัน ชูจุดขายปลอดภัยแม้เกิดอุบัติเหตุ เตรียมรับออเดอร์มาเลเซีย หลังสงกรานต์ –ทันหุ้น
AOT	สงกรานต์บิน 2.37 ล.คน AOT เตรียมพร้อมไฮซีซั่น AOT เฮ! สงกรานต์ผู้โดยสารบินตามเป้า 2.37 ล้านคน ท่าอากาศยานสุวรรณภูมิผู้โดยสารพุ่งทะลุแสนคนต่อวัน เดินหน้าเตรียมความพร้อมรับไฮซีซั่น ทดสอบระบบเตรียมเปิดให้บริการ SAT1 ปลายไตรมาส 4/2566 เล็งเปิดประมูล ผู้รับเหมาพัฒนาที่ดิน 723 ไร่ –ทันหุ้น
SPALI	SPALI ขายทะลุ 9 พันล. ชูแนวราบ-คอนโดฮอต SPALI โชว์ยอดขายไตรมาสแรกปี 2566 โต 22% ทะลุ 9.02 พันล้านบาท จากการเปิดโครงการใหม่-สต็อก พร้อมขายหนุน ฟากโบรกเคาะกำไร Q1/2566 คาดเติบโตสูงจากระดับ 1.1 พันล้านบาท ในไตรมาส 1/2565 จากแบ็กล็อกที่ทยอยโอน มองไตรมาส 2/2566 โตต่อเนื่อง แกรมมีปันผลอีก 0.75 บาทต่อหุ้น ขึ้น XD วันที่ 8 พฤษภาคมนี้ –ทันหุ้น
DOHOME	DOHOME รับโรงแรงซ่อมบำรุงดินยอดสาขาเดิมฟื้น DOHOME มองโค้งแรกยอดขายจลย ผู้ใช้ชั้นปลายมีความต้องการซ่อมบำรุงสูง ยัมรับอานิสงส์บาทแข็งค่า-ราคาเหล็กย่อตัวลง ต้นมาร์จิ้นในไตรมาส 1/2566 กลับมาอยู่ที่ระดับสองหลัก ย้ำเป้ารายได้ปี 2566 เติบโตไม่ต่ำกว่า 20% จากปีก่อน –ทันหุ้น
SEAFCO	SEAFCO ลุยงานใหญ่บุกแบ็กล็อกมาร์จิ้นสูง SEAFCO เผยไตรมาส 2/2566 เร่งลุยงานเต็มที่หลังเริ่มงานใหญ่ รถไฟฟ้าสายสีม่วงใต้ และโครงการ North Pole ของเครือเซ็นทรัล เฟส 1 ขณะที่มีแรงงานปัจจุบัน มีมากกว่า 500 คน และอัตราการใช้เครื่องจักรสูงขึ้น คาดช่วงที่เหลือของปีโกยงานอีกกว่า 1,000 ล้านบาท มั่นใจรายได้ปีนี้ก้าวกระโดด –ทันหุ้น
RP	RP ทำเรือบูมฝรั่งเข้าแน่น ตูเวนด์-โลจิสติกส์ทำเงิน RP ชี้เทศกาลสงกรานต์นักท่องเที่ยวต่างชาติแห่ใช้บริการทำเรือข้ามฟากแน่น เร่งเพิ่มเที่ยวเรือ-รถรองรับ แยมหลังจับมือ SABUY เริ่มติดตั้งตูเวนด์บนเรือและทำเรือแล้วกว่า 40-50 ตู้ ปักเป้าทั้งปี 200 เครื่อง ฟากผู้บริหารมองโอกาสโลจิสติกส์มีเพียบ เล็งบริหารจัดการเพิ่มมากขึ้น –ทันหุ้น
HL	HL เปิดสาขาใหม่ชูเป้าโตทะลุ 20% ปันผล 0.18 บาท HL เดินหน้าเปิดสาขาใหม่เพิ่มอีก 14 แห่ง ปักหมุดโซนกรุงเทพฯ และปริมณฑล หนุนสิ้นปีมีสาขาแตะ 50 แห่ง พร้อมเร่งพัฒนาผลิตภัณฑ์นวัตกรรมเพิ่ม หนุนรายได้ปีนี้เติบโต 20% ด้านผู้ถือหุ้นพร้อมใจโหวตจ่ายปันผล 0.18 บาทต่อหุ้น เตรียมรับทรัพย์ 11 พฤษภาคมนี้ –ทันหุ้น

ข่าวเด่นรอบวัน

DITTO	DITTO บันสมาร์ทซู 5 พันล. เทียบสวนสัตว์ระดับโลก DITTO จับมือ TEAMG คว่าโครงการ "SMART ZOO" สวนสัตว์แห่งใหม่ เฟส 1 มูลค่า 5.35 พันล้านบาท เนรมิตพื้นที่ 300 ไร่ เทียบชั้นสวนสัตว์ทันสมัยมาตรฐานระดับโลก เผยบริหารจัดการด้วยระบบดิจิทัลทันสมัยและเทคโนโลยีชั้นนำระดับโลก – ทันหุ้น
MGC	MGC รถหรูพร้อมขาย IPO เคาะราคา 7.95 บาทต่อหุ้น MGC เคาะราคาไอพีโอที่ 7.95 บาทต่อหุ้น เสนอขายวันที่ 18-20 เมษายนนี้ เดินหน้าเข้า SET ลุยลงทุนขยายระบบนิเวศทางธุรกิจ พร้อมวาง 4 กลยุทธ์ รุกขยายพอร์ตธุรกิจ มุ่งสู่ผู้นำธุรกิจจัดจำหน่ายและให้บริการหลังการขายยานยนต์ไฟฟ้า บริหารต้นทุน และยกระดับบริการด้วยเทคโนโลยีเตรียมความพร้อมสู่ Digi-Tech Lifestyle Mobility – ทันหุ้น
GUNKUL	GUNKUL บัดฝุ่นโครงการโซลาร์-ลม จ่อยื่นชิงพลังงานหมุนเวียนรอบสองกว่า 400 MW GUNKUL เล็งบัตฝุ่นโครงการโซลาร์-ลม เตรียมยื่นประมูลพลังงานทดแทนรอบสองกว่า 400 เมกะวัตต์ หลังรอบแรกคว่าแล้ว 17 โครงการ รวม 832.70 เมกะวัตต์ คาดใช้เงินลงทุนตามแผน 5 ปี 4 หมื่นล้านบาท – ขาวหุ้น
SCGP	SCGP ลุ้นกำไรไตรมาส 1 โตเท่าตัว รับแรงหนุนต้นทุนต่ำ-ยอดขายพุ่ง SCGP แจงงบไตรมาส 1/66 วันที่ 25 เม.ย.นี้ คาดกำไร 909 ล้านบาท เพิ่มขึ้นเท่าตัว หนุนจากต้นทุนต่ำลงและบางส่วนจากยอดขายที่มากขึ้น – ขาวหุ้น
TIDLOR	TIDLOR สิ้นเชื่อโต 20% โคงแรกจ่อกำไร 933 ล. บมจ.เงินดิจิทัล (TIDLOR) ลั่น! ปีนี้สิ้นเชื่อเติบโต 10-20% พร้อมตั้งเป้าธุรกิจนายหน้าประกันภัยเพิ่มอีก 20-25% จับตาไตรมาส 1/66 คาดกำไร 933 ล้านบาท เพิ่มขึ้น 14% ล่าสุด ที่ประชุมผู้ถือหุ้นอนุมัติจ่ายเงินปันผลงวดปี 65 เป็นหุ้นอัตรา 8 หุ้นสามัญต่อ 1 หุ้นปันผล พ่วงจ่ายเงินสด 0.2920 บาทต่อหุ้น ขึ้น XD วันที่ 19 เม.ย.นี้ – ขาวหุ้น
TTB	TTB ขึ้นดอกฝาก-กู พร้อมส่งรูตปิด 0% ชิงเค็ดลาดบัตรฯ แบงก์ทหารไทยธนชาติ (TTB) ขึ้นดอกเบี้ยฝาก 0.20-0.60% ต่อปี พร้อมขึ้นดอกเบี้ยกูทุกประเภท 0.20-0.25% มีผลทันที ล่าสุด ผนึกบมจ.โฮมโปรฯ (HMPRO) ส่งแคมเปญใหญ่กับโปรแรง ซ้อปดี ดีลคุ้ม เรืองบ้าน ชู แบ่งชำระ 0% นาน 10 เดือน พร้อมแลกคะแนนรับเครดิตเงินคืนสูงสุด 15% หวังกระตุ้นยอดรูตปิด – ขาวหุ้น
RS	RS ทุ่ม 117 ล้านซื้อ HATO ที่ 51% เปิดเกมรุกธุรกิจ PetWellness นายสุรัชย์ เชษฐโชติศักดิ์ ประธานเจ้าหน้าที่บริหาร บริษัท อาร์เอส จำกัด (มหาชน) หรือ RS เปิดเผยว่า บริษัท อาร์เอส เพ็ท ออล จำกัด (เป็นบริษัทในเครือ RS) ได้เข้าลงทุนโดยซื้อหุ้น 51% ในบริษัท ฮาโต เพ็ท เวลเนส เซ็นเตอร์ จำกัด (Hato Pet Wellness Center) มูลค่ารวม 117 ล้านบาท ซึ่งจะเข้าทำรายการภายในเดือนกรกฎาคม 2566 พร้อมวางแผนเปิดตัวธุรกิจที่เกี่ยวข้องเนื่องกับการดูแลสุขภาพสัตว์เลี้ยง และยังตั้งเป้าเป็นผู้นำในอุตสาหกรรมสัตว์เลี้ยงแบบก้าวกระโดด และ Spin-Off เข้าจดทะเบียนในตลาดหลักทรัพย์ ภายใน 3 ปี – ขาวหุ้น

NVDR Trading

ประจำวันที 17 เมษายน 2566

NVDR TOP Value			
Top 25 NVDR Net Buy		Top 25 NVDR Net Sell	
1. BDMS	269,832,343	1. KBANK	-1,201,538,125
2. ADVANC	260,176,184	2. TU	-224,476,631
3. DELTA	198,786,042	3. AOT	-95,049,340
4. EA	185,442,204	4. PTTEP	-83,156,626
5. JMT	140,964,122	5. BBL	-74,980,168
6. LH	135,531,646	6. THG	-57,112,273
7. PTT	132,885,032	7. BANPU	-53,358,655
8. CPN	121,971,986	8. HANA	-47,091,427
9. SAWAD	121,600,828	9. TRUE	-44,583,600
10. GULF	113,701,913	10. GLOBAL	-41,346,990
11. SCB	112,894,745	11. PR9	-37,501,100
12. CBG	105,987,527	12. KLINIQ	-35,492,695
13. OR	105,434,165	13. MEGA	-32,470,771
14. SCGP	96,333,914	14. CPALL	-31,582,965
15. HMPRO	88,701,224	15. SPALI	-30,918,840
16. BCH	88,268,035	16. IRPC	-29,832,233
17. SCC	80,896,485	17. TISCO	-24,104,844
18. BGRIM	78,615,366	18. MAKRO	-22,140,800
19. BH	77,040,692	19. KTB	-19,919,924
20. RCL	75,678,434	20. MAJOR	-19,555,780
21. OSP	75,295,954	21. AEONTS	-17,337,350
22. JMART	70,255,823	22. RATCH	-15,933,546
23. KKP	62,598,870	23. CENTEL	-14,757,719
24. CPF	62,419,853	24. INTUCH	-10,641,408
25. SINGER	43,048,783	25. TMC	-10,469,154

NVDR TOP Volume			
Top 25 NVDR Net Buy		Top 25 NVDR Net Sell	
1. GTV	43,887,500	1. NEWS	-69,337,399
2. SIRI	18,151,908	2. TU	-16,586,792
3. GRAND	15,049,300	3. IRPC	-12,059,094
4. LH	13,632,860	4. KBANK	-9,000,254
5. BDMS	8,928,662	5. TRUE	-5,435,435
6. GUNKUL	8,853,400	6. BANPU	-5,409,845
7. HMPRO	6,194,662	7. TMC	-2,748,831
8. VGI	5,405,800	8. SHR	-2,619,400
9. JAS	4,984,228	9. GLOBAL	-2,362,300
10. OR	4,845,307	10. TRC	-2,202,200
11. PTT	4,214,524	11. ERW	-2,020,000
12. TMI	4,201,100	12. PR9	-1,998,800
13. BCH	4,060,697	13. TEGH	-1,590,500
14. BEM	3,879,042	14. SPALI	-1,355,100
15. PSG	3,869,603	15. AOT	-1,320,492
16. AQ	3,756,500	16. KTB	-1,174,997
17. AWC	3,694,928	17. MAJOR	-1,158,600
18. WHA	3,414,453	18. HANA	-952,997
19. JMT	3,273,498	19. CCET	-929,400
20. JMART	3,227,559	20. PJW	-928,700
21. BTS	3,120,084	21. ETC	-881,600
22. CPF	3,017,288	22. THG	-838,942
23. QH	2,951,000	23. KLINIQ	-793,710
24. RCL	2,778,971	24. CGD	-756,900
25. OSP	2,620,731	25. MEGA	-753,127

ยอดสะสม 5 วันย้อนหลัง 7 เมษายน - 17 เมษายน 2566

NVDR TOP Value			
Top 25 NVDR Net Buy		Top 25 NVDR Net Sell	
1. BDMS	761,150,711	1. KBANK	-1,529,300,828
2. GULF	610,482,957	2. SCB	-338,350,383
3. BH	499,031,360	3. TU	-328,831,217
4. CPN	344,567,387	4. BANPU	-313,441,636
5. EA	341,505,711	5. KTB	-311,087,448
6. KCE	325,968,678	6. TTB	-176,731,906
7. WHA	270,816,363	7. TISCO	-156,042,180
8. PTTEP	263,089,654	8. COM7	-153,450,520
9. LH	251,973,465	9. CPF	-134,597,144
10. KTC	214,215,799	10. PR9	-130,317,720
11. TIDLOR	209,427,298	11. BCP	-102,617,006
12. ADVANC	205,550,610	12. ETC	-83,765,276
13. SCC	204,441,455	13. TRUE	-70,452,364
14. OR	200,220,533	14. MEGA	-69,820,911
15. CRC	198,708,930	15. MINT	-60,462,065
16. PTT	190,761,117	16. SNNP	-60,375,990
17. AMATA	169,658,513	17. INTUCH	-43,838,692
18. BGRIM	154,768,331	18. ERW	-39,673,746
19. PTTGC	153,227,801	19. ICHI	-39,644,680
20. BCH	148,694,384	20. IRPC	-38,451,114
21. MTC	145,005,073	21. BLA	-38,162,012
22. SIRI	141,952,737	22. SKY	-37,629,902
23. AOT	138,792,508	23. BWG	-37,521,561
24. SAWAD	134,073,419	24. TASCO	-36,683,911
25. BBL	129,499,792	25. CENTEL	-35,227,995

NVDR TOP Volume			
Top 25 NVDR Net Buy		Top 25 NVDR Net Sell	
1. GTV	240,583,000	1. TTB	-123,222,832
2. SIRI	79,198,225	2. NEWS	-64,638,605
3. PSG	75,499,844	3. BWG	-39,623,174
4. WHA	61,462,683	4. BANPU	-30,456,185
5. GRAND	27,600,719	5. TU	-24,484,895
6. LH	25,528,070	6. ETC	-19,905,400
7. BDMS	25,257,847	7. KTB	-17,990,857
8. GUNKUL	21,741,034	8. IRPC	-15,432,345
9. AWC	16,362,989	9. TRC	-11,839,900
10. VGI	15,053,950	10. STOWER	-11,375,901
11. BEM	14,361,937	11. KBANK	-11,373,473
12. GULF	11,329,131	12. SUPER	-9,035,143
13. OR	9,267,876	13. PPPM	-8,870,400
14. TIDLOR	7,880,502	14. TRUE	-8,647,029
15. TGE	7,722,332	15. ERW	-8,110,700
16. AMATA	7,399,735	16. SHR	-7,560,341
17. KCE	7,334,569	17. PR9	-6,800,400
18. BCH	6,926,611	18. CPF	-6,428,515
19. PRTR	6,562,600	19. COM7	-5,639,084
20. JAS	6,553,572	20. SITHAI	-4,909,000
21. BCPG	6,553,310	21. TRITN	-4,755,972
22. CHG	6,386,550	22. WAVE	-4,491,999
23. PTT	6,054,685	23. SDC	-3,976,801
24. SGC	5,844,208	24. CGD	-3,828,400
25. YONG	5,561,850	25. TCC	-3,616,000

ข้อมูลแบบรายงานการเปลี่ยนแปลงการถือหลักทรัพย์ของผู้บริหาร (แบบ 59) Change by Management

Date of report 17 April, 2023		Source : กลต. (SEC)				
ชื่อบริษัท	ชื่อผู้บริหาร	วิธีการได้มา/จำหน่าย	ประเภทหลักทรัพย์	วันที่ได้มา/จำหน่าย	จำนวน	ราคา
EP	นาย ยุทธ ชินสุภคกุล	ซื้อ	หุ้นสามัญ	11/04/2566	5,000	3.28
PLANB	นาย ปรินทร์ โลจนะโกสินทร์	ซื้อ	หุ้นสามัญ	10/04/2566	1,000,000	8.35
RPH	นาง จิราภรณ์ ศรีนิครินทร์	ซื้อ	หุ้นสามัญ	12/04/2566	10,000	6.00
SEAFCO	นาย ณรงค์ ทัศนนิพันธ์	ซื้อ	หุ้นสามัญ	12/04/2566	30,000	3.68
TSTE	นาย ประภาส ชูติมารพานิช	ซื้อ	หุ้นสามัญ	12/04/2566	11,000	8.42
UTP	นาย มงคล มังกรกนก	ซื้อ	หุ้นสามัญ	12/04/2566	8,300	13.30

ข้อมูลการขายชอร์ต

17-Apr-2566

หลักทรัพย์	ปริมาณหุ้นที่ขายชอร์ต (หุ้น)	มูลค่าการขายชอร์ต (บาท)	%ปริมาณการขายชอร์ต	%มูลค่าการขายชอร์ต
1 STANLY	6700	1,199,300.00	48.2	48.16
2 SGP	108500	954,800.00	46.63	46.64
3 ASP	505600	1,415,680.00	45.25	45.25
4 III	554300	7,657,870.00	34.79	34.76
5 LANNA	100000	1,480,570.00	28.71	28.7
6 ITD	872200	1,421,686.00	26.52	26.55
7 VIBHA	212700	561,528.00	26.13	26.14
8 PTT	7253200	228,475,800.00	26.09	26.07
9 IVL	1322200	45,024,900.00	22.03	22.03
10 TOP	1361300	70,509,850.00	21.7	21.66
11 AWC	7049600	39,031,430.00	20.46	20.36
12 BLA	378300	10,806,300.00	18.97	18.98
13 BTS-R	6571700	50,794,320.00	17.9	17.89
14 IRPC	23371300	58,176,926.00	16.76	16.85
15 INTUCH-R	393500	29,210,775.00	16.81	16.79
16 BAM	909900	12,574,710.00	16.08	16.09
17 JMT-R	1547800	66,744,950.00	15.81	15.83
18 BANPU	18662900	184,333,345.00	15.18	15.21
19 WICE	140500	1,391,080.00	15.21	15.14
20 TIDLOR	1644400	43,824,525.00	14.34	14.34
21 KCE	403000	18,248,225.00	14.3	14.27
22 BGRIM	757300	30,586,325.00	14.07	14.1
23 OSP-R	2104900	60,559,175.00	13.87	13.86
24 TU-R	8068000	109,037,490.00	13.48	13.41
25 STEC	278300	3,554,600.00	13.2	13.24
26 CKP-R	450400	1,849,724.00	13.21	13.21
27 GULF	1604400	87,105,425.00	12.75	12.74
28 RATCH-R	691900	27,079,400.00	12.73	12.7
29 PTTEP-R	1139000	183,549,450.00	12.72	12.7
30 BEAUTY-R	397000	487,610.00	12.48	12.48
31 SPRC	379800	4,063,860.00	12.38	12.38
32 AOT	2367300	170,607,600.00	12.32	12.28
33 PSH	55600	692,730.00	12.2	12.2
34 CBG	430200	36,960,650.00	12.13	12.1
35 BEM	2200100	19,910,905.00	12.06	12.05
36 BDMS	3948000	118,883,825.00	11.94	11.94
37 SCC	152500	47,963,800.00	11.91	11.91
38 MBK-R	167900	2,707,860.00	11.81	11.76
39 GPSC	480500	32,866,725.00	11.65	11.64
40 CPALL	2867300	178,645,975.00	11.61	11.6
41 AGE	487500	1,416,110.00	11.19	11.21
42 AIT	250500	1,411,455.00	11.2	11.18
43 MINT	1975900	60,983,575.00	11.11	11.06
44 PSL-R	677600	9,486,180.00	10.94	10.94
45 PTG	508600	6,815,240.00	10.9	10.88

หลักทรัพย์	ปริมาณหุ้นที่ขายชอร์ต (หุ้น)	มูลค่าการขายชอร์ต (บาท)	%ปริมาณการขายชอร์ต	%มูลค่าการขายชอร์ต
46 NOBLE	50200	249,564.00	10.83	10.82
47 SGP-R	25000	220,000.00	10.74	10.75
48 CRC	609900	27,000,950.00	10.78	10.74
49 IRPC-R	14947500	36,982,040.00	10.72	10.71
50 THANI	610300	2,323,980.00	10.71	10.69
51 BCP	417000	13,270,200.00	10.64	10.62
52 TVO-R	31000	813,825.00	10.63	10.56
53 ADVANC	462600	98,350,200.00	10.48	10.46
54 TTB	22842700	31,979,780.00	10.43	10.42
55 MAJOR-R	561500	9,536,940.00	10.38	10.39
56 CK-R	101300	2,118,700.00	10.06	10.07
57 PTTGC	1436300	62,529,375.00	9.93	9.97
58 TTA	253500	1,960,815.00	9.87	9.86
59 AH	302700	9,811,775.00	9.79	9.76
60 KCE-R	272600	12,311,500.00	9.67	9.63
61 ORI	387000	4,682,700.00	9.63	9.61
62 BH-R	130100	30,742,900.00	9.57	9.57
63 MTC	846100	30,908,850.00	9.58	9.52
64 TISCO	1030800	104,468,850.00	9.47	9.44
65 CPN	660800	46,887,400.00	9.46	9.44
66 SCCC-R	60200	8,008,550.00	9.42	9.41
67 TIPH	62000	2,571,575.00	9.39	9.38
68 LH	3484900	34,585,975.00	9.33	9.32
69 GFPT	150300	1,743,280.00	9.32	9.32
70 SCB-R	1652800	166,959,700.00	9.24	9.22
71 OSP	1401100	40,164,650.00	9.23	9.19
72 BJC-R	297600	11,378,075.00	9.19	9.15
73 GLOBAL	1289600	22,482,500.00	9.14	9.11
74 AOT-R	1740000	125,728,675.00	9.05	9.05
75 CPF	1507000	31,188,590.00	9.04	9.04
76 JMART	1211100	26,117,680.00	9.07	9.03
77 WORK	4800	82,560.00	8.89	8.94
78 THG-R	252700	17,248,350.00	8.87	8.87
79 MTC-R	772800	28,489,600.00	8.75	8.77
80 TRUE	2656500	21,877,615.00	8.69	8.71
81 STA-R	341000	7,689,780.00	8.72	8.69
82 TU	5147600	69,529,410.00	8.6	8.55
83 EGCO-R	74500	12,068,400.00	8.52	8.51
84 SUPER	2319900	1,554,333.00	8.49	8.49
85 BTS	3081000	23,847,085.00	8.39	8.4
86 RATCH	454500	17,872,875.00	8.36	8.38
87 AP	1137200	13,956,260.00	8.24	8.25
88 PTTEP	737100	118,922,500.00	8.23	8.23
89 COM7	1491000	40,818,650.00	8.23	8.14
90 BBL	508900	80,695,500.00	8.13	8.12

หมายเหตุ :- %ปริมาณและมูลค่าการขายชอร์ต เปรียบเทียบกับปริมาณและมูลค่าการซื้อขายแบบ AOM

- " -R " ข้อมูลธุรกรรมขายชอร์ตในเอ็นวีซีอาร์

Source:SETSMART

SET50 Index Futures - Trading Volume

17 April 2023

Volume, OI: Contracts

	Foreign Investor		Local Institutions		Local Investor		Total	
	Volume	%	Volume	%	Volume	%	Volume	OI
Long	92,047	42.87%	35,562	16.56%	87,108	40.57%		
Short	95,283	44.38%	35,928	16.73%	83,506	38.89%		
Net	-3,236	-	-366	-	3,602	-	214,717	475,657

20 March 2023 - 17 April 2023 (1 Month)

Volume, OI: Contracts

	Foreign Investor		Local Institutions		Local Investor		Total	
	Volume	%	Volume	%	Volume	%	Volume	OI
Long	2,117,425	47.32%	712,076	15.91%	1,645,531	36.77%		
Short	2,042,224	45.64%	722,322	16.14%	1,710,486	38.22%		
Net	75,201	-	-10,246	-	-64,955	-	4,475,032	475,657

3 January 2023 - 17 April 2023 (YTD)

	Foreign Investor		Local Institutions		Local Investor		Total	
	Volume	%	Volume	%	Volume	%	Volume	OI
Long	6,479,700	39.05%	2,732,817	16.47%	7,382,668	44.49%		
Short	6,613,553	39.85%	2,690,261	16.21%	7,291,371	43.94%		
Net	-133,853	-	42,556	-	91,297	-	16,595,185	475,657

Source: SETSMART

Rights & Benefits

April

Monday		Tuesday		Wednesday		Thursday		Friday	
03-Apr		04-Apr		05-Apr		06-Apr		07-Apr	
NDX01-XD@0 VL-W1-XE 1:1@0.5	THCOM-XD@0.5	DCC-XD@0.011	SCGP-XD@0.35	GLORY-XD@0.06				CHEWA-XD@0.0183 SCC-XD@2	GPI-XD@0.04 SMPC-XD@0.4
10-Apr		11-Apr		12-Apr		13-Apr		14-Apr	
AIE-W2-XE 1:0.25@1 BANPU-XD@0.75 MINT-W8-XE 1:1@28 TVDH-XW 3:1	ATP30-XD@0.03 BPP-XD@0.3 QTC-XD@0.2	J-XD@0.03 JMT-XD@0.59 LHSC-XD@0.125	JMART-XD@0.66 KWC-XD@10 GHPF-XD@0.12	TTB-XD@0.053					
17-Apr		18-Apr		19-Apr		20-Apr		21-Apr	
GC-XD@0.15 S11-XD@0.1 TMT-XD@0.15	KBANK-XD@3.5 SCB-XD@5.19 UKEM-XD@0.015	KGI-XD@0.355 KTB-P-XD@0.8365 PIMO-W2-XE 1:1@1.75 RS-XD(SD)10:1 TCAP-P-XD@1.9 TOG-XD@0.43	KTB-XD@0.682 KTC-XD@1.15 RS-XD@0.01111 TCAP-XD@1.9 TIPCO-XD@0.7	FTE-XD@0.06 III-W1-XE 1:1.01007@5.94021 STA-XD@0.28 STGT-XD@0.25 TIDLOR-XD@0.292 TPLAS-XD@0.1	HMPRO-XD@0.21 PJW-XD@0.05 STA-XD@0.72 TCC-W4-XE 1:1.10801@0.903 TIDLOR-XD(SD)8:1 YUASA-XD@0.346	AIT-XD@0.17 MAJOR-XD@0.25 THANA-XD@0.07	JR-XD@0.09 NER-XD@0.31	BBL-XD@3 TISCO-XD@7.75	PSL-XD@0.25 TISCO-P-XD@7.75
24-Apr		25-Apr		26-Apr		27-Apr		28-Apr	
CH-XD@0.06 NUSA-W4-XE 1:1.135@0.881	CIMBT-XD@0.0115	AEONTS-XD@2.95 FPI-XD@0.08 SMART-XD@0.0365 UBA-XD@0.0459	BGC-XD@0.12 III-XD@0.4 SNP-W2-XE 1:1@1 WFX-XD@0.21	EASTW-XD@0.09 KCC-XD@0.0212 SKR-XD@0.08	GUNKUL-XD@0.06 NEX-W2-XE 1:1.56@1	AAI-XD@0.2 HTECH-XD@0.04 KKP-XW 12:1 KKP-XW 12:1 MINT-XD@0.25 NSL-XD@0.3 PDJ-XD@0.01111 POLY-XD@0.08 RBF-XD@0.1 SAMCO-XD@0.1 SGC-XD@0.11 SUN-XD@0.1 TM-XD@0.05 WHAUP-XD@0.1	AUCT-XD@0.305 JDF-XD@0.02 KKP-XD@1.5 MAKRO-XD@0.33 MTC-XD@0.95 PDJ-XD(SD)10:1 PDJ-XD@0.1 QH-XD@0.1 SAK-XD@0.137 SFLEX-XD@0.03 SRICHA-XD@0.2 TKC-XD@0.4 TPCH-XD@0.183	ALLUCON-XD@10 AYUD-XD@0.26 CHG-XD@0.075 CIG-XW 6:1 DTCENT-XD@0.00222 IHL-XD@0.1 MENA-XD@0.03 NEW-XD@4 NRF-W1-XE 1:1@10 PREB-XD@0.5 RSP-XD@0.21 SKY-XR 20:1@13 TMC-XW 3:1 TWPC-XD@0.2158	ASW-XD@0.5226 CEYE-XD@0.15 CIG-XR 2:1@0.5 DTCENT-XD(SD)25:1 DTCI-XD@0.35 K-XW 6:1 MFC-XD@1.5 NRF-XD@0.03 PCSGH-XD@0.2 PROS-XW 2:1 SCG-XD@0.05 SO-XD@0.2 TPBI-XD@0.2

Remark *ND - No Dividend, XD - Cash Dividend, XD(ST) - Stock Dividend, XR - Rights for Common, XW - Rights for Warrant, XT - Rights for Transferable Subscription Right, XN - Capital Return, XB- Pre-emptive = Pre-emptive Rights

SOURCES: Stock Exchange of Thailand (SET)

Rights & Benefits

May

May									
Monday		Tuesday		Wednesday		Thursday		Friday	
01-May		02-May		03-May		04-May		05-May	
		AHC-XD@1.18 AMARC-XD@0.02 BAM-XD@0.55 CHOTI-XD@8.5 CPANEL-XD@0.17 DMT-XD@0.38 HTC-XD@0.97 INET-XW 5:1 LHFG-XD@0.01 MFEC-XD@0.4 MODERN-XD@0.06 MOSHI-XD(SD)10:1 PIMO-XD@0.042 PR3-XD@0.29 SAWAD-XD@1.8 SCAP-XD@0.8 SORKON-XD@0.1 THIP-XD@1.75	AMARC-XD@0.08 B-XR 1.6@0.06 BIS-XD@0.0625 CPALL-XD@0.75 DMT-XD@0.12 ESSO-XD@0.3 INET-XD@0.1061 L&E-XD@0.061 LPH-XD@0.1 MGT-XD@0.08 MOSHI-XD@0.1 NETBAY-XD@0.8162 PORT-W2-XE 1:1@3 PRAKIT-XD@1 SC-XD@0.17 SNNP-XD@0.23 SVI-XD@0.26	ACG-XD@0.0133 AMATA-XD@0.4 APCO-XD@0.155 BE8-XD@0.005 BJC-XD@0.65 BRI-XD@0.721 CKP-XD@0.085 CPR-XD@0.089 D-XD(SD)7.5:1 EKH-XD@0.32 IVL-XD@0.4 KISS-XD@0.08 KWM-XD@0.058 OCC-XD@0.05 PAF-XD@0.0102 PRM-XD@0.25 RICHY-XD@0.00385 S&J-XD@1.7 SABUY-XD@0.0278 SALEE-XD@0.07 SCN-XD@0.055 SICT-XD@0.0112 SM-XD@0.04 SPI-XD@0.6 SSP-XD@0.06111 SST-XD@0.03 SWC-XD@0.25 TNL-XD@0.2 TSR-XD@0.0111 WACOAL-XD@0.7	AKP-XD@0.025 AMATAV-XD@0.07 APP-XD@0.14 BE8-XD(SD)10:1 BLA-XD@0.28 CIVIL-XD@0.08 COLOR-XD@0.08 D-XD@0.00741 EKH-XD(SD)40:1 ICC-XD@1 KGEN-XR 5:1@1 KTMS-XD@0.0327 NYT-XD@0.22 OSP-XD@0.45 PPS-XD@0.01 RICHY-XD(SD)32:1 ROJNA-XD@0.3 SABINA-XD@0.59 SABUY-XD(SD)4:1 SAUCE-XD@1.65 SICT-XD(SD)5:1 SINGER-XD@0.26 SMD-XD@0.5 SSF-XD@0.4814 SSP-XD(SD)10:1 STP-XD@0.25 TFG-XD@0.3 TPCS-XD@1 TSR-XD(SD)10:1 YGG-XD@0.067				
08-May		09-May		10-May		11-May		12-May	
ASIAN-XD@0.4 AURA-XD@0.08 CHAYO-XD@0.00111 CRC-XD@0.48 DEMCO-XW 5:1 DV8-XW 2:1 FLOYD-XD@0.00617 FNS-XD@0.2 HFT-XD@0.38 ICHI-XD@0.6 IP-XW 4:1 KLINIQ-XD@0.5 MATI-XD@0.25 MITSIB-XD(SD)20:1 MK-XD@0.11 ORI-XD@0.57 PPM-XD@0.025 SELIC-XD@0.02217 SITHAI-XD@0.04 SSSC-XD@0.185 THREL-XD@0.07 TOA-XD@0.25 TRUBB-XD@0.12	AU-XD@0.15 CHAYO-XD(SD)50:1 CPF-XD@0.35 CSS-XD@0.05 DV8-XR 1:1@0.6 EFORL-W5-XE 1:1@1 FLOYD-XD(SD)9:1 GT8-XD@0.02 HUMAN-XD@0.12 IP-XD@0.18 KAMART-XD@0.08 LH-XD@0.35 MICRO-XD@0.036 MITSIB-XD@0.0025 ONEE-XD@0.16 PCC-XD@0.14 SCM-XD@0.11 SELIC-XD(SD)30:1 SPALI-XD@0.75 TACC-XD@0.19 THREL-XD(SD)60:1 TPS-XD@0.1 VIBHA-XD@0.055	AMR-XD@0.05 AWC-XD@0.032 BBIK-XD@0.4 BEC-XD@0.16 EASON-XD@0.06 HPT-XD@0.0212 JUBILE-XD@0.35 LEO-XD@0.2 MOONG-XD@0.1 NOBLE-XD@0.2 PIN-XD@0.15 PRAPAT-XD@0.04 SAPPE-XD@1.65 TC-XD@0.5 TLI-XD@0.3 TPAC-XD@0.293 WP-XD@0.25	AP-XD@0.65 BAY-XD@0.45 BCH-XD@0.4 CSR-XD@1.11 FE-XD@3.5 ILM-XD@0.6 KUMWEL-XD@0.07 M-XD@0.9 NFC-XD@0.18 PF-XD@0.02 PL-XD@0.11 PROEN-XD@0.12 SMT-XD@0.06 TFMAMA-XD@2.74 TNPC-XD@0.02 WIK-XD@0.06	ALLA-XD@0.07 ASEFA-XD@0.18 ITEL-XD@0.0635 PB-XD@1.14 SIAM-XD@0.03 SPC-XD@1 TOPP-XD@3.82	ARROW-XD@0.25 ILINK-XD@0.2 MEB-XD@0.05 SDC-W1-XE 1:1@0.5 SMIT-XD@0.2 STI-XD@0.17	AKR-XW 5:1 MILL-XW 4:1 SENA-XD@0.07837 TMI-XD@0.015 TRU-XD@0.35 WHA-XD@0.1003	AKR-XD@0.045 PG-XD@0.2 TEAMG-XW 5:1 TMI-XW 2:1 TRU-XD(SD)10:1	BRR-XD@0.2 DOD-XR 17:1@4	CHARAN-XD@2 NNCL-XD@0.05
15-May		16-May		17-May		18-May		19-May	
				STOWER-W6-XE 1:1.1454@0.07				TENCENT00-XD@0	
22-May		23-May		24-May		25-May		26-May	
29-May		30-May		31-May		01-Jun			
BE8-XW 20:1									

Remark : ND - No Dividend, XD - Cash Dividend, XD(ST) - Stock Dividend, XR - Rights for Common, XW - Rights for Warrant, XT - Rights for Transferable Subscription Right, XN - Capital Return, XB - Pre-empive = Pre-empive Rights

SOURCES: Stock Exchange of Thailand (SET)

Share Listing

April-2023

Monday	Tuesday	Wednesday	Thursday	Friday
03-Apr Share Listing IRCP - 10.067 M Shares	04-Apr Share Listing SDC - 15.873 M Shares UREKA - 10.683 M Shares	05-Apr Share Listing ECF - 18,000 Shares SABUY - 135.692 M Shares UREKA - 5.341 M Shares	06-Apr <p align="center">Chakri Memorial Day</p>	07-Apr Share Listing SIRI - 382.150 M Shares
10-Apr Share Listing ICNI - 12.131 M Shares JKN - 7.610 M Shares JMART - 243,895 Shares JMT - 431,428 Shares SDC - 34.188 M Shares SINGER - 1.480 M Shares	11-Apr Share Listing AIT - 100.248 M Shares INSET - 8.673 M Shares PLANET - 1.500 M Shares RABBIT - 1,262.527 M Shares TTB - 1.420 M Shares ZIGA - 31.066 M Shares	12-Apr Share Listing SDC - 34.188 M Shares XPG - 6.661 M Shares	13-Apr <p align="center">Songkran Festival</p>	14-Apr <p align="center">Songkran Festival</p>
17-Apr Share Listing JKN - 3.885 M Shares PPM - 44,444 M Shares TPS - 18.198 M Shares	18-Apr Share Listing BRI - 275,900 Shares	19-Apr	20-Apr	21-Apr
24-Apr	25-Apr	26-Apr	27-Apr	28-Apr

	Units	17-Apr-23	(%)	WTD	(%)	MTD	(%)	QTD	(%)	YTD	(%)
Refinery & Oil											
Dubai	USD/barrel	86.47	-0.7%	86.47	-0.4%	85.81	10.7%	85.81	7.9%	80.42	-17.1%
Brent	USD/barrel	85.60	-2.4%	85.60	-1.5%	86.18	9.7%	86.18	5.9%	82.06	-17.9%
Nymex	USD/barrel	80.83	-2.0%	80.84	-1.2%	81.17	10.5%	81.17	6.4%	77.11	-7.3%
Jet Oil	USD/barrel	98.25	-1.2%	98.25	-4.1%	100.77	1.3%	100.77	-4.9%	105.23	-15.3%
Jet - Dubai Spread	USD/barrel	11.78	-4.5%	11.78	-24.7%	14.96	-31.9%	14.96	-43.5%	24.81	-8.7%
Diesel	USD/barrel	97.72	-1.3%	97.72	-1.8%	99.64	-0.5%	99.64	-5.9%	104.97	-18.2%
Diesel - Dubai Spread	USD/barrel	11.25	-5.8%	11.25	-11.3%	13.83	-39.0%	13.83	-47.6%	24.55	-21.7%
Gasoline	USD/barrel	96.85	-0.9%	96.85	-1.5%	98.02	4.8%	98.02	3.7%	95.01	-13.4%
Gasoline-Dubai Spread	USD/barrel	10.38	-3.0%	10.38	-10.4%	12.21	-23.7%	12.21	-18.5%	14.59	14.9%
Fuel Oil	USD/barrel	72.11	0.0%	72.11	-0.5%	71.27	11.3%	71.27	13.9%	63.85	-18.7%
FO - Dubai Spread	USD/barrel	(14.36)	-3.7%	(14.36)	0.3%	(14.54)	8.0%	(14.54)	-14.1%	(16.57)	-10.2%
Natural Gas	USD/MMBtu	2.28	7.6%	2.28	7.9%	2.13	-15.9%	2.13	-24.0%	2.69	-40.3%
NA Spot LPG Propane	US cent/gal	81.50	-2.4%	82.82	0.2%	82.73	4.0%	82.73	1.2%	81.88	-26.5%
NA Spot LPG Normal Butane	US cent/gal	91.80	-85.6%	92.84	-85.3%	93.40	-84.9%	93.40	-85.5%	105.12	-84.1%

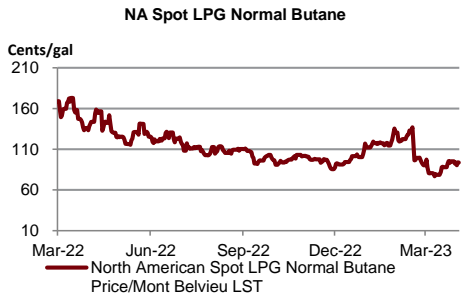
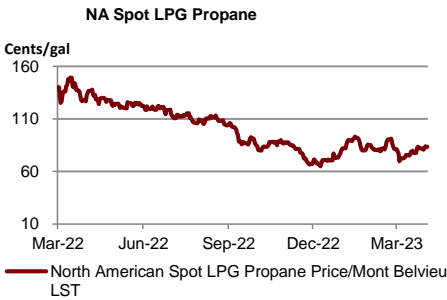
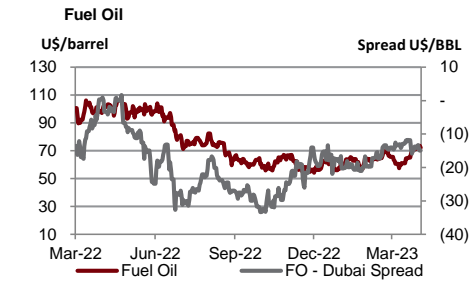
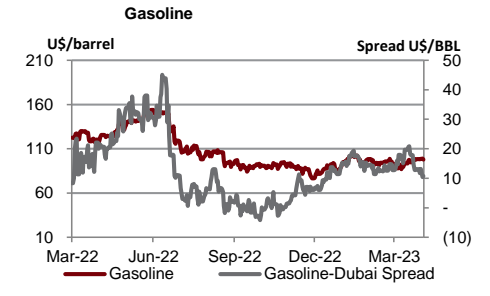
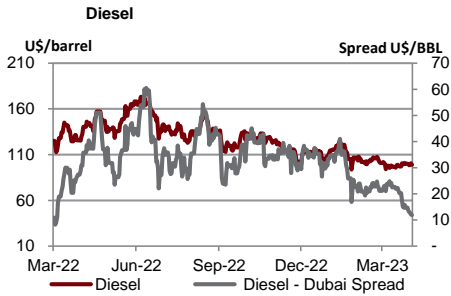
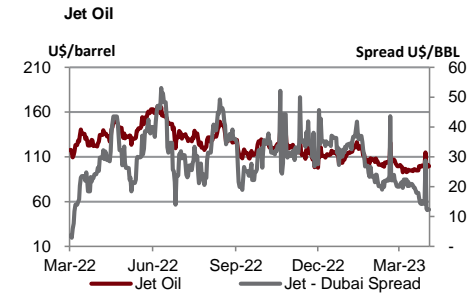
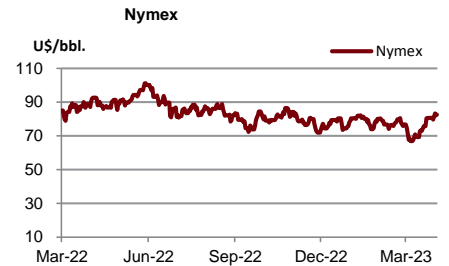
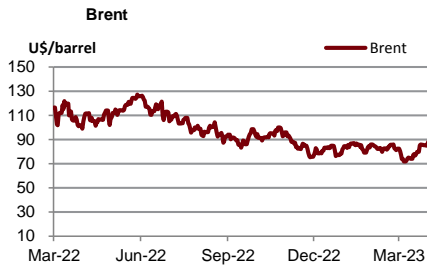
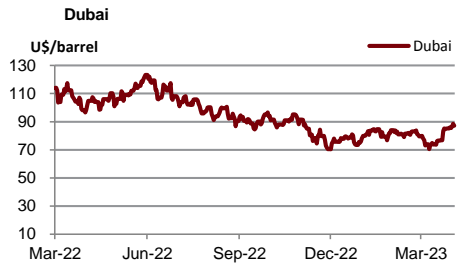

Source : Bloomberg

	Units	17-Apr-23	(%)	WTD	(%)	MTD	(%)	QTD	(%)	YTD	(%)
Soft Commodities											
Sugar #11 (World)	USd/lb.	23.80	1.4%	24	1.8%	23.05	12.8%	23.05	19.4%	19.83	12.7%
Corn	USd/bu.	642.50	1.1%	643	2.1%	629.25	1.7%	629.25	-2.3%	642.13	-2.6%
Wheat Future(Cbt)	USd/bu.	707.25	2.1%	707	3.1%	692.63	-1.5%	692.63	-6.4%	732.88	-16.4%
Soybean Future	USd/bu.	1,485.50	1.2%	1,486	1.1%	1,473.81	0.4%	1,473.81	-1.3%	1,489.69	4.2%
Soybean Meal	USD/T.	462.70	1.3%	463	1.5%	454.56	-1.6%	454.56	-1.0%	458.65	15.9%
Palm Oil	MYR/metric tonne	4,135.50	0.0%	4,224	-0.3%	4,230.25	2.1%	4,230.25	5.3%	4,048.68	-21.0%
SHFE Natural Rubber	CNY/MT	11,675.00	0.9%	11,708	1.3%	11,639.10	-3.2%	11,639.10	-7.0%	12,382.20	-7.5%

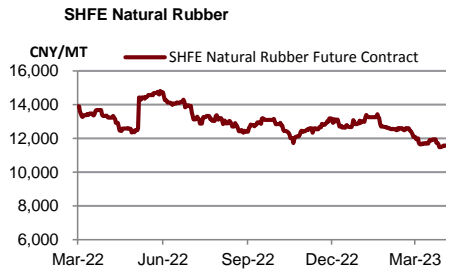
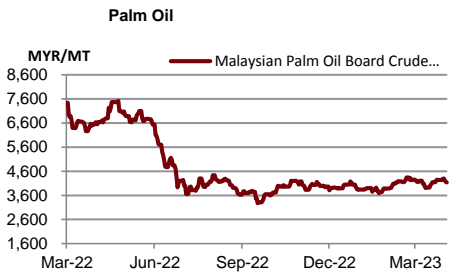
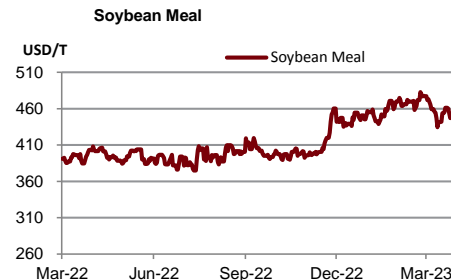
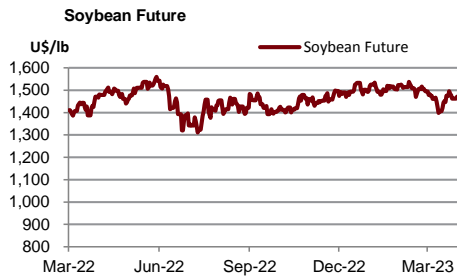
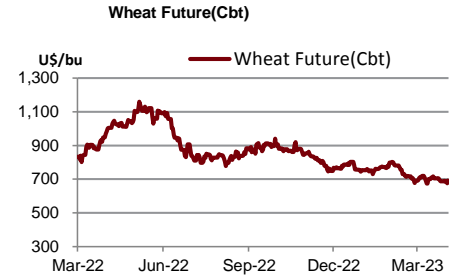
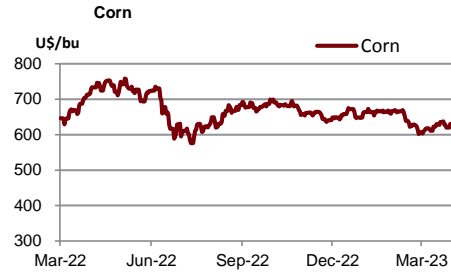
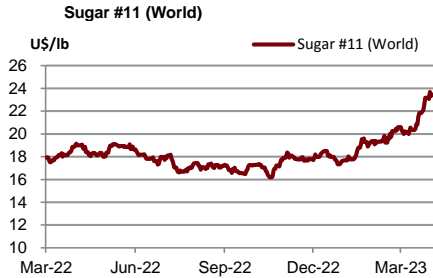

Source : Bloomberg

	Units	17-Apr-23	(%)	WTD	(%)	MTD	(%)	QTD	(%)	YTD	(%)
Shipping											
Baltic Dry Index (BDI)	USD	1,435.00	0.0%	1,467	-1.7%	1,480	5.0%	1,480	46.4%	1,063	-45.0%
Baltic Supramax Index (BSI)	USD	1,096.00	0.0%	1,113	-5.2%	1,143	-9.0%	1,143	23.6%	949	-52.9%
Baltic Clean Tanker Index (BCTI)	USD	958.00	0.0%	942	-15.7%	1,029	0.5%	1,029	12.0%	931	-24.4%
Baltic Dirty Tanker Index (BDTI)	USD	1,242.00	0.0%	1,267	-5.2%	1,302	-14.9%	1,302	-7.2%	1,391	0.1%

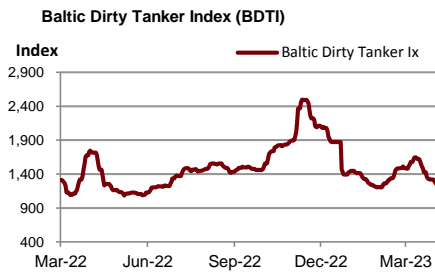
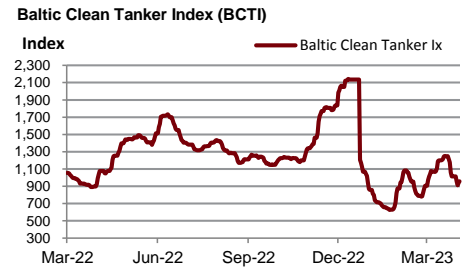
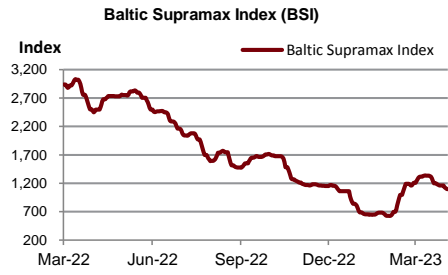
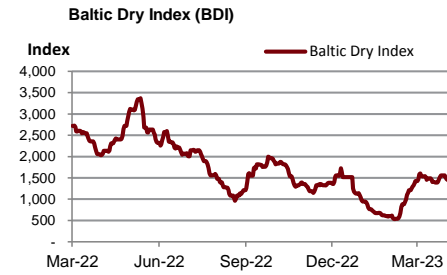

Source : Bloomberg

Metal	Units	17-Apr-23	(%)	WTD	(%)	MTD	(%)	QTD	(%)	YTD	(%)
Lme Aluminum Spot (\$)	USD/MT	2,366.75	0.3%	2,367	2.5%	2,318	0.9%	2,318	-3.5%	2,391	-11.5%
Lme Alum Aly Spot (\$)	USD/MT	1,947.00	-0.1%	1,947	-0.1%	1,949	-3.3%	1,949	-5.6%	2,051	-0.8%
Lme Nasaac Spot (\$)	USD/MT	2,492.50	0.0%	2,493	3.3%	2,389	3.8%	2,389	5.4%	2,282	-12.5%
Lme Copper Spot (\$)	USD/MT	8,962.95	-0.7%	8,963	0.0%	8,897	0.5%	8,897	-0.5%	8,936	1.5%
Lme Lead Spot (\$)	USD/MT	2,138.25	-2.7%	2,138	-1.0%	2,137	1.0%	2,137	0.0%	2,137	-0.5%
Lme Nickel Spot (\$)	USD/MT	24,635.00	2.5%	24,635	4.6%	23,344	0.2%	23,344	-10.1%	25,649	0.1%
Lme Tin Spot (\$)	USD/MT	27,586.00	10.9%	27,586	13.7%	24,918	3.8%	24,918	-5.1%	26,093	-16.3%
Gold Spot \$/Oz	USD/t oz.	1,995.19	-0.4%	1,995	-0.8%	2,007	4.8%	2,007	6.1%	1,909	5.9%
Thailand Gold Bar Buying Prices	THB/15.244 grams	32,550.00	0.3%	32,492	0.9%	32,321	4.1%	32,321	6.9%	30,551	2.6%
Thailand Gold Bar Selling Price	THB/15.244 grams	32,650.00	0.3%	32,592	0.9%	32,421	4.1%	32,421	6.9%	30,651	2.6%
Thailand Gold Ornament Buying Price	THB/15.16 grams	31,957.28	0.3%	31,904	0.9%	31,737	4.1%	31,737	6.9%	30,002	2.6%
Thailand Gold Ornament Selling Price	THB/15.16 grams	33,150.00	0.3%	33,092	0.9%	32,921	4.1%	32,921	6.8%	31,151	2.6%

Lme Aluminum Spot (\$)

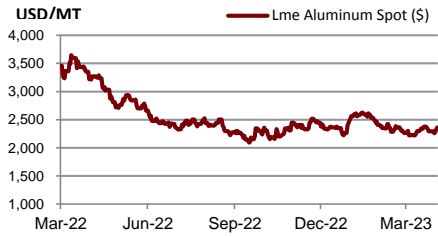

Lme Alum Aly Spot (\$)

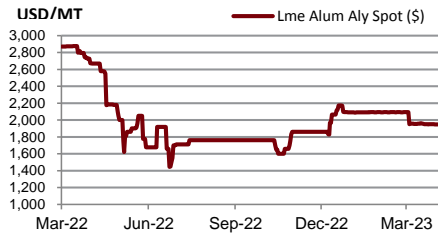

Lme Nasaac Spot (\$)

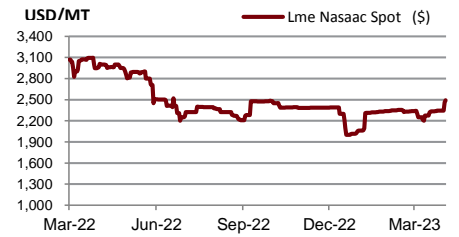

Lme Copper Spot (\$)



Lme Lead Spot (\$)

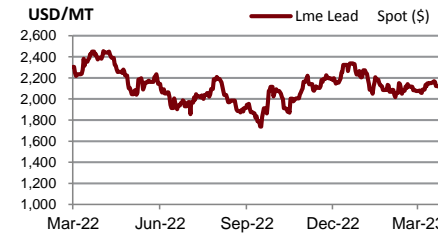

Lme Nickel Spot (\$)

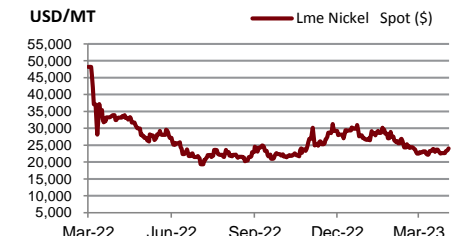

Lme Tin Spot (\$)



Gold Spot \$/Oz

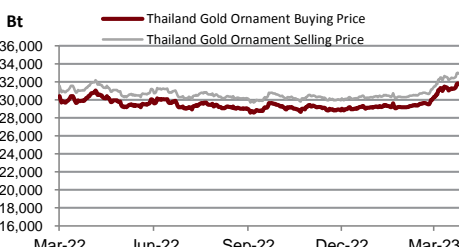
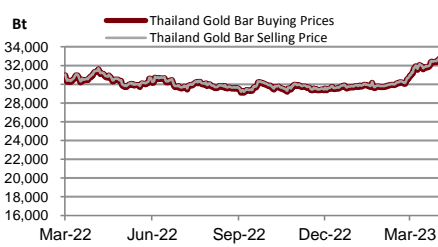
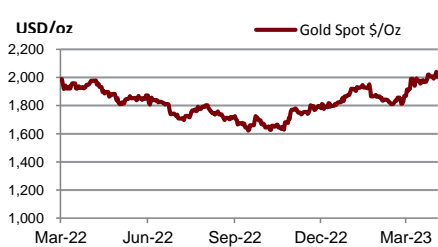

DISCLAIMER

การเสนอคำแนะนำ ข้อมูลบทวิเคราะห์ และการคาดการณ์ รวมทั้งการแสดงความคิดเห็นที่ปรากฏอยู่ในรายงานฉบับนี้ จัดทำขึ้นบนพื้นฐานของแหล่งข้อมูลที่ดีที่สุดที่ได้รับมา และพิจารณาเห็นว่าน่าเชื่อถือ แต่ทั้งนี้ทางบริษัทหลักทรัพย์ ซีจีเอส-ซีไอเอ็มบี (ประเทศไทย) จำกัด ไม่อาจรับรองความถูกต้องและความสมบูรณ์ของข้อมูลดังกล่าว ความเห็นที่แสดงไว้ในรายงานฉบับนี้ไม่ถือว่าการเสนอแนะหรือการชี้ชวนให้ซื้อหรือขายหลักทรัพย์ การนำไปใช้ซึ่งข้อมูล บทวิเคราะห์และการคาดการณ์ทั้งหลายที่ปรากฏอยู่ในรายงานฉบับนี้เป็นกรณำไปใช้โดยให้ผู้ใช้ยอมรับความเสี่ยงและเป็นดุลยพินิจของผู้ใช้แต่ผู้เดียว

คำนิยามของ RECOMMENDATION (คำแนะนำการลงทุน)

คำแนะนำในหุ้น

ADD: ในกรณีผลตอบแทนของหุ้นที่คาดการณ์มากกว่า 10% ในช่วงเวลา 12 เดือนข้างหน้า

HOLD: ในกรณีผลตอบแทนของหุ้นที่คาดการณ์อยู่ระหว่าง 0% ถึง 10% ในช่วงเวลา 12 เดือนข้างหน้า

REDUCE: ในกรณีผลตอบแทนของหุ้นที่คาดการณ์น้อยกว่า 0% ในช่วงเวลา 12 เดือนข้างหน้า

คำแนะนำในภาคอุตสาหกรรม

OVERWEIGHT: ในกรณีที่บริษัทจำนวนมากในอุตสาหกรรมที่คาดการณ์ว่ามีผลตอบแทนมากกว่า 10% ในช่วงเวลา 12 เดือนข้างหน้า

NEUTRAL: ในกรณีที่บริษัทจำนวนมากในอุตสาหกรรมที่คาดการณ์ว่ามีผลตอบแทนอยู่ระหว่าง 0% ถึง 10% ในช่วงเวลา 12 เดือนข้างหน้า

UNDERWEIGHT: ในกรณีที่บริษัทจำนวนมากในอุตสาหกรรมที่คาดการณ์ว่ามีผลตอบแทนน้อยกว่า 0% ในช่วงเวลา 12 เดือนข้างหน้า

รายงานการประเมินการกำกับดูแลกิจการ (CGR)

การเปิดเผยผลการสำรวจของสมาคมส่งเสริมสถาบันกรรมการบริษัทไทย (IOD) ในเรื่องการกำกับดูแลกิจการ (Corporate Governance) นี้เป็นการดำเนินการตามนโยบายของสำนักงานคณะกรรมการกำกับหลักทรัพย์และตลาดหลักทรัพย์ โดยการสำรวจของ IOD เป็นการสำรวจและประเมินจากข้อมูลของบริษัทจดทะเบียนในตลาดหลักทรัพย์แห่งประเทศไทย และตลาดหลักทรัพย์ เอ็มเอไอ ที่มีการเปิดเผยต่อสาธารณะ และเป็นข้อมูลให้ผู้ลงทุนทั่วไปสามารถเข้าถึงได้ ดังนั้นผลสำรวจดังกล่าวจึงเป็นการนำเสนอในมุมมองของบุคคลภายนอก โดยไม่ได้เป็นการประเมินการปฏิบัติ และมีได้มีการไขข้อข้อมูลภายในในการประเมิน

อนึ่ง ผลการสำรวจดังกล่าว เป็นผลการสำรวจ ณ วันที่ปรากฏในรายงานการกำกับดูแลกิจการบริษัทจดทะเบียนไทยเท่านั้น ดังนั้น ผลการสำรวจจึงอาจเปลี่ยนแปลงได้ภายหลังจากวันดังกล่าว ทั้งนี้ บริษัทหลักทรัพย์ ซีจีเอส-ซีไอเอ็มบี (ประเทศไทย) จำกัด มิได้ยืนยันหรือรับรองถึงความถูกต้องของผลสำรวจดังกล่าวแต่อย่างใด

ช่วงคะแนน	สัญลักษณ์	ความหมาย
90 – 100		ดีเลิศ
80 – 89		ดีมาก
70 - 79		ดี
60 – 69		ดีพอใช้
50 – 59		ผ่าน
ต่ำกว่า 50	No logo given	N/A

จะทำการเผยแพร่รายชื่อเฉพาะบริษัทที่ได้คะแนนอยู่ในระดับ “ดี” ขึ้นไป ซึ่งมี 3 กลุ่มคือ “ดี” “ดีมาก” และ “ดีเลิศ” โดยประกาศรายชื่อบริษัทในแต่ละกลุ่มเรียงตามลำดับตัวอักษรชื่อย่อบริษัทในภาษาอังกฤษ

รายงานการประเมินการกำกับดูแลกิจการ (CGR) โดยสมาคมส่งเสริมสถาบันกรรมการบริษัทไทย 2565



AAV	ADVANC	AF	AH	AIRA	AJ	AKP	AKR	ALLA	ALT	AMA	AMARIN
AMATA	AMATAV	ANAN	AOT	AP	APURE	ARIP	ASP	ASW	AUCT	AWC	AYUD
BAFS	BAM	BANPU	BAY	BBIK	BBL	BCP	BCPG	BDMS	BEM	BEYOND	BGC
BGRIM	BIZ	BKI	BOL	BPP	BRR	BTS	BTW	BWG	CENDEL	CFRESH	CGH
CHEWA	CHO	CIMBT	CK	CKP	CM	CNT	COLOR	COM7	COMAN	COTTO	CPALL
CPF	CPI	CPN	CRC	CSS	DDD	DELTA	DEMCO	DOHOME	DRT	DTAC	DUSIT
EA	EASTW	ECF	ECL	EE	EGCO	EPG	ETC	ETE	FN	FNS	FPI
FPT	FSMART	FVC	GC	GEL	GFPT	GGC	GLAND	GLOBAL	GPI	GPSC	GRAMMY
GULF	GUNKUL	HANA	HARN	HENG	HMPRO	ICC	ICHI	III	ILINK	ILM	IND
INTUCH	IP	IRC	IRPC	ITEL	IVL	JTS	JWD	K	KBANK	KCE	KEX
KGI	KKP	KSL	KTB	KTC	LALIN	LANNA	LHFG	LIT	LOXLEY	LPN	LRH
LST	MACO	MAJOR	MAKRO	MALEE	MBK	MC	MCOT	METCO	MFEC	MINT	MONO
MOONG	MSC	MST	MTC	MVP	NCL	NEP	NER	NKI	NOBLE	NSI	NVD
NYT	OISHI	OR	ORI	OSP	OTO	PAP	PCSGH	PDG	PDJ	PG	PHOL
PLANB	PLANET	PLAT	PORT	PPS	PR9	PREB	PRG	PRM	PSH	PSL	PTG
PTT	PTTEP	PTTGC	PYLON	Q-CON	QH	QTC	RATCH	RBF	RS	S	S&J
SAAM	SABINA	SAMART	SAMTEL	SAT	SC	SCB	SCC	SCCC	SCG	SCGP	SCM
SCN	SDC	SEAFCO	SEAOIL	SE-ED	SELIC	SENA	SENAJ	SGF	SHR	SICT	SIRI
SIS	SITHAI	SMPK	SNC	SONIC	SORKON	SPALI	SPI	SPRC	SPVI	SSC	SSSC
SST	STA	STEC	STGT	STI	SUN	SUSCO	SUTHA	SVI	SYMC	SYNTEC	TACC
TASCO	TCAP	TEAMG	TFMAMA	THANA	THANI	THCOM	THG	THIP	THRE	THREL	TIPCO
TISCO	TK	TKN	TKS	TKT	TMILL	TMT	TNDT	TNITY	TOA	TOP	TPBI
TQM	TRC	TRUE	TSC	TSR	TSTE	TSTH	TTA	TTB	TTCL	TTW	TU
TVDH	TVI	TVO	TWPC	U	UAC	UBIS	UPOIC	UV	VCOM	VGI	VIH
WACOAL	WAVE	WHA	WHAUP	WICE	WINNER	XPG	ZEN				



2S	7UP	ABICO	ABM	ACE	ACG	ADB	ADD	AEONTS	AGE	AHC	AIE
AIT	ALUCON	AMANAH	AMR	APCO	APCS	AQUA	ARIN	ARROW	AS	ASAP	ASEFA
ASIA	ASIAN	ASIMAR	ASK	ASN	ATP30	B	BA	BC	BCH	BE8	BEC
BH	BIG	BJC	BJCHI	BLA	BR	BRI	BROOK	BSM	BYD	CBG	CEN
CHARAN	CHAYO	CHG	CHOTI	CHOW	CI	CIG	CITY	CIVIL	CMC	CPL	CPW
CRANE	CRD	CSC	CSP	CV	CWT	DCC	DHOUSE	DITTO	DMT	DOD	DPAIN
DV8	EASON	EFORL	ERW	ESSO	ESTAR	FE	FLOYD	FORTH	FSS	FTE	GBX
GCAP	GENCO	GJS	GTB	GYT	HEMP	HPT	HTC	HUMAN	HYDRO	ICN	IFS
IIG	IMH	INET	INGRS	INSET	INSURE	IRCP	IT	ITD	J	JAS	JCK
JCKH	JMT	JR	KBS	KCAR	KIAT	KISS	KK	KOOL	KTIS	KUMWEL	KUN
KWC	KWM	L&E	LDC	LEO	LH	LHK	M	MATCH	MBAX	MEGA	META
MFC	MGT	MICRO	MILL	MITSI	MK	MODERN	MTI	NATION	NBC	NCAP	NCH
NDR	NETBAY	NEX	NINE	NNCL	NOVA	NPK	NRF	NTV	NUSA	NWR	OCC
OGC	ONEE	PACO	PATO	PB	PICO	PIMO	PIN	PJW	PL	PLE	PM
PMTA	PPP	PPPM	PRAPAT	PRECHA	PRIME	PRIN	PRINC	PROEN	PROS	PROUD	PSG
PSTC	PT	PTC	QLT	RCL	RICHY	RJH	ROJNA	RPC	RT	RWI	S11
SA	SABUY	SAK	SALEE	SAMCO	SANKO	SAPPE	SAWAD	SCAP	SCI	SCP	SE
SECURE	SFLEX	SFP	SFT	SGP	SIAM	SINGER	SKE	SKN	SKR	SKY	SLP
SMART	SMD	SMIT	SMT	SNNP	SNP	SO	SPA	SPC	SPCG	SR	SRICHA
SSF	SSP	STANLY	STC	STPI	SUC	SVOA	SVT	SWC	SYNEX	TAE	TAKUNI
TCC	TCMC	TFG	TFI	TFM	TGH	TIDLOR	TIGER	TIPH	TITLE	TM	TMC
TMD	TMI	TNL	TNP	TNR	TOG	TPA	TPAC	TPCS	TPIPL	TPIPP	TPLAS
TPS	TQR	TRITN	TRT	TRU	TRV	TSE	TVT	TWP	UBE	UEC	UKEM
UMI	UOBKH	UP	UPF	UTP	VIBHA	VL	VPO	VRANDA	WGE	WIJK	WIN
WINMED	WORK	WP	XO	YUASA	ZIGA						



A	A5	AI	ALL	ALPHAX	AMC	APP	AQ	AU	B52	BEAUTY	BGT
BLAND	BM	BROCK	BSBM	BTNC	CAZ	CCP	CGD	CMAN	CMO	CMR	CPANEL
CPT	CSR	CTW	D	DCON	EKH	EMC	EP	EVER	F&D	FMT	GIFT
GLOCON	GLORY	GREEN	GSC	HL	HTECH	IHL	INOX	JAK	JMART	JSP	JUBILE
KASET	KCM	KWI	KYE	LEE	LPH	MATI	M-CHAI	MCS	MDX	MENA	MJD
MORE	MPIC	MUD	NC	NEWS	NFC	NSL	NV	PAF	PEACE	PF	PK
PPM	PRAKIT	PTECH	PTL	RAM	ROCK	RP	RPH	RSP	SIMAT	SISB	SK
SOLAR	SPACK	SPG	SQ	STARK	STECH	SUPER	SVH	TC	TCCC	TCJ	TEAM
THE	THMUI	TKC	TNH	TNPC	TOPP	TPCH	TPOLY	TRUBB	TTI	TYCN	UMS
UNIQ	UPA	UREKA	VARO	W	WFX	WPH	YGG				

ข้อมูล Anti-Corruption Progress Indicator ของบริษัทจดทะเบียน

ได้รับการรับรอง

2S	7UP	ADVANC	AF	AI	AIE	AIRA	AJ	AKP	AMA	AMANAH	AMATA
AMATAV	AP	APCS	AS	ASIAN	ASK	ASP	AWC	AYUD	B	BAFS	BAM
BANPU	BAY	BBL	BCH	BCP	BCPG	BE8	BEC	BEYOND	BGC	BGRIM	BKI
BLA	BPP	BROOK	BRR	BSBM	BTS	BWG	CEN	CENDEL	CFRESH	CGH	CHEWA
CHOTI	CHOW	CIG	CIMBT	CM	CMC	COM7	COTTO	CPALL	CPF	CPI	CPL
CPN	CRC	CSC	DCC	DELTA	DEMCO	DIMET	DRT	DTAC	DUSIT	EA	EASTW
EGCO	EP	EPG	ERW	ESTAR	ETE	FE	FNS	FPI	FPT	FSMART	FSS
FTE	GBX	GC	GCAP	GEL	GFPT	GGC	GJS	GPI	GPSC	GSTEEL	GULF
GUNKUL	HANA	HARN	HEMP	HENG	HMPRO	HTC	ICC	ICHI	IFS	III	ILINK
INET	INSURE	INTUCH	IRC	IRPC	ITEL	IVL	JKN	JR	K	KASET	KBANK
KBS	KCAR	KCE	KGI	KKP	KSL	KTB	KTC	KWI	L&E	LANNA	LH
LHFG	LHK	LPN	LRH	M	MAJOR	MAKRO	MALEE	MATCH	MBAX	MBK	MC
MCOT	META	MFC	MFEC	MILL	MINT	MONO	MOONG	MSC	MST	MTC	MTI
NBC	NEP	NINE	NKI	NOBLE	NOK	NSI	NWR	OCC	OGC	ORI	PAP
PATO	PB	PCSGH	PDG	PDJ	PG	PHOL	PK	PL	PLANB	PLANET	PLAT
PM	PPP	PPPM	PPS	PR9	PREB	PRG	PRINC	PRM	PROS	PSH	PSL
PSTC	PT	PTG	PTT	PTTEP	PTTGC	PYLON	Q-CON	QH	QLT	QTC	RATCH
RML	RWI	S&J	SAAM	SABINA	SAPPE	SAT	SC	SCB	SCC	SCCC	SCG
SCGP	SCM	SCN	SEAOIL	SE-ED	SELIC	SENA	SGP	SINGER	SIRI	SITHAI	SKR
SMIT	SMK	SMPC	SNC	SNP	SORKON	SPACK	SPALI	SPC	SPI	SPRC	SRICHA
SSF	SSP	SSSC	SST	STA	STGT	STOWER	SUSCO	SVI	SYMC	SYNTEC	TAE
TAKUNI	TASCO	TCAP	TCCM	TFG	TFI	TFMAMA	TGH	THANI	THCOM	THIP	THRE
THREL	TIDLOR	TIPCO	TISCO	TKS	TKT	TMILL	TMT	TNITY	TNL	TNP	TNR
TOG	TOP	TOPP	TPA	TPCS	TPP	TRU	TRUE	TSC	TSTE	TSTH	TTA
TTB	TTCL	TU	TVDH	TVI	TVO	TWPC	U	UBE	UBIS	UEC	UKEM
UOBKH	UPF	UV	VGI	VIH	WACOAL	WHA	WHAUP	WICE	WIJK	XO	YUASA
ZEN	ZIGA										

ประกาศเจตนาสมัคร

AH	ALT	APCO	ASW	B52	CHG	CI	CPR	CPW	DDD
ECF	EKH	ETC	EVER	FLOYD	GLOBAL	ILM	INOX	J	JMART
KEX	KUMWEL	LDC	MEGA	NCAP	NOVA	NRF	NUSA	OR	PIMO
SAK	SIS	SSS	STECH	SUPER	SVT	TKN	TMD	TMI	TQM
VARO	VCOM	VIBHA	W	WIN					

ไม่เปิดเผยหรือไม่มีนโยบาย

4CS	3K-BAT	A	A5	AAI	AAV	ABICO	ABM	ACAP	ACC
ADB	ADD	AEONTS	AFC	AGE	AHC	AIT	AJA	AKR	ALL
ALUCON	AMARC	AMARIN	AMC	AMR	ANAN	AOT	APEX	APP	APURE
ARIN	ARIP	ARROW	ASAP	ASEFA	ASIA	ASIMAR	ASN	ATP30	AU
BBGI	BBIK	BC	BCT	BDMS	BEAUTY	BEM	BGT	BH	BIG
BIZ	BJC	BJCHI	BKD	BLAND	BLESS	BLISS	BM	BOL	BR
BSM	BTG	BTNC	BTW	BUI	BYD	CAZ	CBG	CCET	CCP
CH	CHARAN	CHAYO	CHIC	CHO	CITY	CIVIL	CK	CKP	CMAN
CNT	COLOR	COMAN	CPANEL	CPH	CPT	CRANE	CRD	CSP	CSR
CV	CWT	D	DCON	DITTO	DMT	DOD	DPAINT	DTCI	DV8
EE	EFORL	EMC	ESSO	F&D	FANCY	FMT	FN	FORTH	FTI
GIFT	GL	GLAND	GLOCON	GLORY	GRAMMY	GRAND	GREEN	GSC	GTB
HL	HPT	HTECH	HUMAN	HYDRO	ICN	IFEC	IHL	IIG	IMH
INSET	IP	IRCP	IT	ITD	ITNS	JAK	JAS	JCK	JCKH
JSP	JUBILE	JWD	KAMART	KC	KCC	KCM	KDH	KIAT	KISS
KKC	KLINIQ	KOOL	KTIS	KUN	KWC	KWM	KYE	LALIN	LEE
LOXLEY	LPH	LST	MACO	MANRIN	MATI	MAX	M-CHAI	MCS	MDX
MGT	MICRO	MIDA	MITSIB	MJD	MK	ML	MODERN	MORE	MPIC
NATION	NC	NCH	NCL	NDR	NER	NETBAY	NEW	NEWS	NEX
NPK	NSL	NTV	NV	NVD	NYT	OHTL	OISHI	ONEE	OSP
PACO	PAF	PCC	PEACE	PERM	PF	PICO	PIN	PJW	PLUS
POLY	POMPUI	PORT	POST	PPM	PRAKIT	PRAPAT	PRECHA	PRIME	PRIN
PROUD	PSG	PTC	PTECH	PTL	RAM	RBF	RCL	RICHY	RJH
ROJNA	RP	RPC	RPH	RSP	RT	S	S11	SA	SABUY
SAM	SAMART	SAMCO	SAMTEL	SANKO	SAUCE	SAWAD	SAWANG	SCAP	SCI
SE	SEAFCO	SECURE	SENAJ	SFLEX	SFP	SFT	SGF	SHANG	SHR
SIMAT	SISB	SK	SKE	SKN	SKY	SLM	SLP	SMART	SMD
SO	SOLAR	SONIC	SPA	SPCG	SPG	SPVI	SQ	SR	SSC
STC	STEC	STHAI	STI	STP	STPI	SUC	SUN	SUTHA	SVH
SYNEX	TACC	TAPAC	TC	TCC	TCCC	TCJ	TCOAT	TEAM	TEAMG
TFM	TGE	TGPRO	TH	THAI	THANA	THE	THG	THL	THMUI
TITLE	TK	TKC	TLI	TM	TMC	TMW	TNDT	TNH	TNPC
TPBI	TPCH	TPIPL	TPIPP	TPLAS	TPOLY	TPS	TQR	TR	TRC
TRV	TSE	TSF	TSR	TTI	TTT	TTW	TVT	TWP	TWZ
UMI	UMS	UNIQ	UP	UPA	UPOIC	UREKA	UTP	UVAN	VL
VRANDA	WAVE	WFX	WGE	WINMED	WINNER	WORK	WORLD	WP	WPH
YONG									