

Investment Strategy

- **สรุปภาพรวมตลาด:**
- S&P 500 ปิด +1.2% หุ่น 10 ใน 11 กลุ่มดัชนีปรับตัวขึ้น นำโดยหุ้นกลุ่มการเงิน +2.1% ท่ามกลางความกังวลที่ผ่อนคลายลงเกี่ยวกับการเจรจาเพดานหนี้ หลัง Biden และ McCarthy เห็นพ้องว่าทั้งสองฝ่ายควรจะบรรลุข้อตกลงเพิ่มเพดานหนี้ภายในวันอาทิตย์นี้
- ราคาหน้ามัน WTI พุ่งขึ้น 2.8% สู่ระดับ 72.8 \$/bbl จากแรงซื้อทางเทคนิคหลังราคาปรับตัวลงสู่แนวรับทางจิตวิทยาที่ 70 \$/bbl ขณะที่สัญญาทองคำปิด -0.41% ที่ 1,984.90 \$/oz ลดลงแตะระดับต่ำสุดในรอบ 7 สัปดาห์ เนื่องจากนักลงทุนผ่อนคลายความกังวลประเด็นเพดานหนี้ ประกอบกับดอลลาร์ที่แข็งค่าและระดับสูงสุดในรอบ 7 สัปดาห์เป็นปัจจัยกดดันทองคำ
- วานนี้ตลาดหุ้นเอเชียผสมผสานเงินหยวนจีนอ่อนค่าแตะ 7 หยวนต่อดอลลาร์เป็นครั้งแรกในรอบเกือบ 6 เดือน และหากมีการปรับลดการคาดการณ์ GDP จีนลง มีโอกาสเห็นหยวนอาจอ่อนค่าลงต่อสวนทางในฝั่งญี่ปุ่นที่รายงาน GDP ไตรมาส 1 ออกมาเซอร์ไพรส์ตลาด หุ้น Nikkei225 พุ่งขึ้นเหนือ 30,000 จุดครั้งแรกในรอบ 20 เดือน และดัชนี Topix พุ่งขึ้นแตะระดับสูงสุดในรอบ 33 ปี อย่างไรก็ตาม ราคาน้ำมันดิบเอเชียจะเปิดบวกกับความกังวลเพดานหนี้คลี่คลาย ด้าน ฟิวเจอร์ส HSI เปิดบวก และ Nikkei225 เปิดพุ่งกว่า 1.6% แม้มีรายงานยอดนำเข้า/ส่งออกญี่ปุ่นในเม.ย. จะล่อตัวลงกว่าคาด
- ตลาดกลับมาทดสอบ 1520 จุดอีกครั้งโดยภาพใหญ่ตลาดมองเป็นกลางต่อตัวเลขงบกำไรขาดทุนใน 1Q23 และ กังวลการจัดตั้งรัฐบาลของพรรคก้าวไกล, ประเด็นโควิดหายาก และ สัญญาณภาคความไม่ชัดเจนของหน้าตารัฐบาลปกคลุมตลาด ความรุนแรงทางการเมืองมีโอกาสเกิดขึ้นหากพรรคก้าวไกลไม่สามารถจัดตั้งรัฐบาลได้ ทำให้เกิดแรงขายในกลุ่มท่องเที่ยว ค่าปลีก อสังหาฯเชิงพาณิชย์ และ แบงก์ (Domestic Cyclical) กลยุทธ์การลงทุน: ชอบกลุ่มที่ไม่มี Policy risks และ ซื้อสะสมเมื่อตลาดหลุด 1520
- **หุ้นแนะนำ :**
- **PTG :** หุ้นกลุ่มปัมพ์น้ำมันจะไม่เสียประโยชน์ไม่ว่ารัฐบาลจะเป็นพรรคไหน เนื่องจากค่าใช้จ่ายหลักของปชช.จะลดลง ทั้งค่าไฟฟ้า ค่าน้ำมันขายปลีก ทำให้การขาดตลาดโดนกดต้นทุน / ผลการดำเนินงานไตรมาส 1/66 ของบริษัทมีรายได้เติบโต 30.7% โดยมีปัจจัยหลักมาจากธุรกิจ Oil 29% / Non-Oil มีรายได้เติบโต 79.6%
- **ALLY :** กำไรไตรมาส 1/2566 +4% YoY, +3% QoQ / DPU เกิน 90% คิดเป็นอัตราจ่ายปันผลที่ 9% ต่อปี เราเชื่อว่ากลุ่ม Retail REITs คือ 1 ใน หลุมหลบภัยท่ามกลางความผันผวนของตลาดและ Bond yields ทำจุดสูงสุด

Fundamental Stock

- **AMATA:** กำไรปกติลดลง 37.5% qoq แต่เพิ่มขึ้น 119.5% yoy ที่ระดับ 492 ล้านบาท เราประมาณการขายที่ดินล่วงหน้าปีงบประมาณ 23 ที่ 1,400 ล้านบาทเป็นไปได้อย่างยอดเยี่ยมหลังจากโครงการใหม่ในเวียดนามและความต้องการจากนักลงทุนชาวจีน คงคำแนะนำซื้อด้วยราคาเป้าหมาย 26.75 บาท
- **Oil & Gas:** โครงสร้างราคาแก๊สที่เสนอโดยก้าวไกลอาจทำให้ โรงแยกแก๊สของ ปตท. และธุรกิจโอเลฟินส์ของ PTTGC เผชิญภาวะขาดทุน ทางออกที่ดีเรามองว่าเป็นการเรียกเก็บภาษีลากลอยแท่นมองเชิงเปรียบเทียบประเมิน Downside risk จำกัดใน PTTEP และ SCC เนื่องจากวัตถุประสงค์เป็นน้ำมันมากกว่าแก๊ส ขณะที่ภาพรวมเรายังคง Underweight หุ้นกลุ่มน้ำมันและแก๊ส เนื่องจากความเสี่ยงด้านกฎระเบียบที่เพิ่มสูงขึ้น

CGS-CIMB : ตัวเลขทางเศรษฐกิจที่ควรติดตาม

- 18 พ.ค.: สหรัฐประกาศตัวเลข Existing Home Sales เดือน เม.ย. จากเดือนก่อนที่ 4.44 ล้านยูนิต
- 23 พ.ค.: ไทยประกาศตัวเลข Customs Exports YoY เดือน เม.ย. จากเดือนก่อนหน้า -4.2%
- 25 พ.ค.: สหรัฐประกาศตัวเลข GDP Annualized QoQ ไตรมาส1/23 จากไตรมาสก่อนหน้า 1.1%
- 25 พ.ค.: สหรัฐประกาศตัวเลข Personal Consumption ไตรมาส1/23 จากไตรมาสก่อนหน้า 3.7%
- 25 พ.ค.: สหรัฐประกาศตัวเลข Pending Home Sales MoM เดือน เม.ย. จากเดือนก่อนหน้า -5.2%

Market Summary

| Market Data | Close | Chg | Chg (%) |
|------------------|-----------|---------|---------|
| SET Index | 1,522.74 | -17.10 | -1.11% |
| High | 1,543.63 | 3.79 | 0.25% |
| Low | 1,517.21 | -22.63 | -1.47% |
| SET 50 Index | 922.93 | -11.42 | -1.22% |
| SET 100 Index | 2,051.71 | -26.42 | -1.27% |
| MAI Index | 488.04 | -6.65 | -1.34% |
| Volume (m share) | 14,468.22 | | |
| Value (Btmn) | 57,401.27 | | |
| P/E (x) | 18.09 | | |
| DOW JONES | 33,420.77 | 408.63 | 1.24% |
| NASDAQ | 12,500.57 | 157.52 | 1.28% |
| FTSE100 | 7,723.23 | -27.85 | -0.36% |
| JAPAN | 30,093.59 | 250.60 | 0.84% |
| HONG KONG | 19,560.57 | -417.68 | -2.09% |
| KOREA | 2,494.66 | 14.42 | 0.58% |
| SINGAPORE | 3,173.84 | -40.20 | -1.25% |
| MALAYSIA | 1,424.34 | 0.84 | 0.06% |
| CHINA | 3,284.23 | -6.76 | -0.21% |
| PHILIPPINES | 6,635.11 | 46.21 | 0.70% |
| VIETNAM | 1,060.44 | -5.47 | -0.51% |
| INDONESIA | 6,663.11 | -13.45 | -0.20% |
| INDIA | 61,560.64 | -371.83 | -0.60% |

| SET Daily Trading (THB m) | Buy | Sell | Net |
|---------------------------|-----------|-----------|-----------|
| Local Institutions | 5,895.55 | 5,684.32 | 211.23 |
| Proprietary Trading | 4,437.37 | 3,972.79 | 464.58 |
| Foreign Investors | 27,004.01 | 31,443.35 | -4,439.34 |
| Local Individuals | 20,064.34 | 16,300.81 | 3,763.53 |

| Bond Trading - Net (THB m) | Short-term (TTM<1Y) | Long-term (TTM>1Y) | Total |
|----------------------------|---------------------|--------------------|------------|
| Asset Mgmt. Companies | 9,014.06 | 1,153.11 | 10,167.17 |
| Domestic Companies | 254.50 | 455.26 | 709.76 |
| Foreign Companies | -13,842.61 | -3,006.48 | -16,849.09 |
| Total Trading Value | 45,818.29 | 16,912.68 | 62,730.97 |

| Fixed Income | Close | Chg | Chg (%) |
|---------------------------|-------|------|---------|
| U.S. Bond Yield - 10Y (%) | 3.56 | 0.04 | 1.18% |

| Commodities | Buy | Sell | Chg (%) |
|--------------------------------|---------|--------|---------|
| WTI Crude (Nymex) (US\$/bbl) | 72.83 | 1.97 | 2.78% |
| Brent Crude (US\$/bbl) | 76.96 | 2.05 | 2.74% |
| Singapore GRM (US\$/bbl) | 4.51 | 0.22 | 5.13% |
| Newcastle Coal Spot (US\$/ton) | 165.25 | 1.45 | 0.89% |
| Gold Spot (Comex) (US\$/oz) | 1984.90 | -8.10 | -0.41% |
| Baltic Dry Index | 1425.00 | -51.00 | -3.46% |

| CURRENCY | Close | Chg | Chg (%) |
|----------|--------|-------|---------|
| USD/THB | 34.24 | 0.20 | 0.59% |
| USD/JPY | 137.55 | 1.18 | 0.86% |
| EUR/USD | 1.08 | -0.00 | -0.20% |

Source : Aspen, Bloomberg, ThaiBMA, Datastream

Technical Pick

กลยุทธ์ : SET Index ปรับตัวลดลงไปทดสอบแนวรับของกรอบแนวโน้มขาลงระยะยาวที่ 1515 แต่เราคาดว่า น่าจะเป็นเป้าหมายในการปรับตัวลดลง และมีโอกาสฟื้นตัวทางเหนือแนวรับสำคัญกลับขึ้นไป โดยมีแนวต้านที่ 1540 และ มีแนวต้านสำคัญที่ 1570

TRUE

แนวรับ : 6.95 และ 6.85
แนวต้าน : 7.30 และ 7.50
STOP LOSS ถ้าราคาหุ้นปิดต่ำกว่า 6.75

DITTO

แนวรับ : 27.75 และ 27.00
แนวต้าน : 30.00 และ 31.00
STOP LOSS ถ้าราคาหุ้นปิดต่ำกว่า 25.50

Technical highlights

SET Index : แนวรับสำคัญ 1515 แนวต้าน 1540

ทิศทางตลาด : SET Index ปิดที่ 1,522.74 จุด ลดลง 17.10 จุด มูลค่าการซื้อขาย 57,401 ล้านบาท ตลาดหุ้นไทยเมื่อวานปรับตัวลดลงต่อเนื่องลงไปทดสอบแนวรับสำคัญของกรอบแนวโน้มขาลงที่ 1515 ซึ่งเราคาดว่า น่าจะเป็นแนวรับสำคัญหลังจากปรับตัวลดลงไปเคลื่อนไหวต่ำกว่า 1540



Daily: ปรับตัวลดลงต่อเนื่องเข้าใกล้แนวรับของกรอบแนวโน้มขาลงที่ 1515-1520 หลังจากปรับตัวไปเคลื่อนไหวต่ำกว่าแนวรับที่ 1540 พร้อมด้วยมูลค่าการซื้อขายที่ค่อนข้างแข็งแกร่ง แต่เราคาดว่า การปรับตัวลดลงไปทดสอบแนวรับที่ 1515 น่าจะมีโอกาสฟื้นตัวทางเทคนิคเหนือแนวรับของกรอบแนวโน้มขาลงในระยะยาว โดยมีแนวต้านที่ 1540 ถ้าสามารถทะลุผ่านขึ้นไปได้ จะมีแนวต้านถัดไปที่ 1570 เป็นแนวต้านสำคัญ ในขณะที่การปรับตัวลดลงต่ำกว่า 1515 ลงไป จะมีแนวรับถัดไปที่ 1500

กลยุทธ์ : SET Index ปรับตัวลดลงไปทดสอบแนวรับของกรอบแนวโน้มขาลงระยะยาวที่ 1515 แต่เราคาดว่า น่าจะเป็นเป้าหมายในการปรับตัวลดลง และมีโอกาสฟื้นตัวทางเหนือแนวรับสำคัญกลับขึ้นไป โดยมีแนวต้านที่ 1540 และมีแนวต้านสำคัญที่ 1570

| Most Active Value: | | แนวรับ | แนวต้าน |
|--------------------|---|---------------|---------------|
| AOT | แนวโน้มลงทดสอบ 70.00 แนวต้าน 73.00 | 71.00 / 70.00 | 72.50 / 73.00 |
| CPALL | แนวรับสำคัญ 63.00 ถ้าหลุดแนวรับถัดไป 61.00 แนวต้าน 65.00 | 63.00 / 61.00 | 64.00 / 65.00 |
| GULF | แนวโน้มลงทดสอบ 47.00 แนวต้าน 50.00 | 47.00 / 46.50 | 49.00 / 50.00 |
| KBANK | แนวโน้มขึ้นทดสอบ 140 และ 142 แนวรับสำคัญ 130 | 133 / 130 | 137 / 140 |
| SCB | แนวโน้มลงทดสอบ 102 และ 100 แนวต้านสำคัญ 107 | 102 / 100 | 105 / 107 |
| PTTGC | แนวโน้มลงทดสอบ 35.00 แนวต้าน 39.00 | 36.00 / 35.00 | 38.00 / 39.00 |
| PTT | แนวโน้มขึ้นทดสอบ 33.00 และ 34.00 แนวรับสำคัญ 31.00 | 31.50 / 31.00 | 33.00 / 34.00 |
| SAWAD | แนวโน้มลงทดสอบ 50.00 แนวต้าน 55.00 | 51.00 / 50.00 | 54.00 / 55.00 |
| BDMS | แนวรับสำคัญ 29.00 ถ้าหลุดแนวรับถัดไป 28.00 แนวต้าน 30.00 | 29.00 / 28.00 | 30.00 / 30.50 |
| SCC | แนวต้านสำคัญ 340 ถ้าทะลุผ่านขึ้นไปได้ แนวต้านถัดไป 350 แนวรับ 335 และ 332 | 335 / 332 | 340 / 350 |

True Corporation (TRUE TB; THB 6.95) – ชื้อ

- แนวรับ : 6.95 และ 6.85
- แนวต้าน : 7.30 และ 7.50
- ราคาหุ้นปรับตัวลดลงเกิดสัญญาณขายทางเทคนิคลงไปทดสอบแนวรับของกรอบแนวโน้มด้านข้าง หลังจากปรับตัวลดลงไปเคลื่อนไหวต่ำกว่าเส้นค่าเฉลี่ย 200 วัน แต่เราคาดว่า แนวโน้มในระยะสั้นมีโอกาสฟื้นตัวที่บริเวณแนวรับสำคัญ
- MACD ปรับตัวลดลงต่ำกว่าเส้นค่าเฉลี่ยในแดนลบ เครื่องมือทางเทคนิคชี้วัดแนวโน้มลงเคลื่อนไหวเหนือแนวโน้มขึ้น RSI ปรับตัวลดลงทดสอบระดับ 30
- แนะนำซื้อ TRUE โดยมีแนวรับที่ 6.95 และ 6.85 เพื่อคาดหวังการปรับตัวเพิ่มขึ้นไปทดสอบแนวต้านที่ 7.30 และ 7.50 เป็นจุดขายทำกำไร
- STOP LOSS ถ้าราคาหุ้นปิดต่ำกว่า 6.75

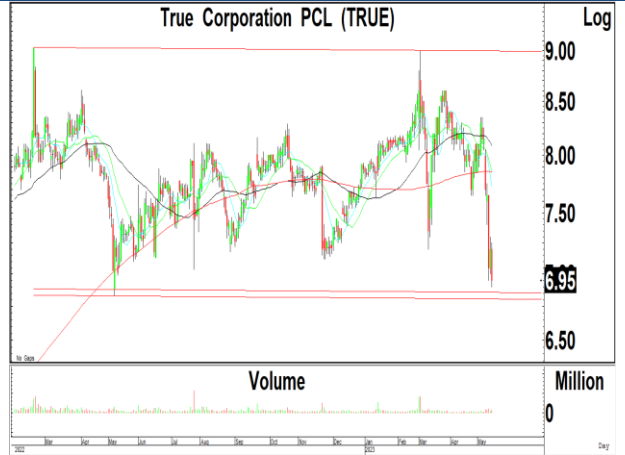

Ditto (Thailand) (DITTO TB; THB 27.75) – ชื้อ

- แนวรับ : 27.75 และ 27.00
- แนวต้าน : 30.00 และ 31.00
- ราคาหุ้นปรับตัวเพิ่มขึ้นเกิดสัญญาณฟื้นตัวทางเทคนิค พร้อมด้วยปริมาณการซื้อขายที่เพิ่มสูงขึ้น หลังจากปรับตัวลดลงไปทดสอบจุดต่ำสุดเดิมตามกรอบแนวโน้มขาลง ทำให้แนวโน้มหลักยังมีโอกาสปรับตัวเพิ่มขึ้นต่อเนื่อง
- MACD ปรับตัวเพิ่มขึ้นเหนือเส้นค่าเฉลี่ยในแดนลบ เครื่องมือทางเทคนิคชี้วัดแนวโน้มลงเคลื่อนไหวเหนือแนวโน้มขึ้น RSI ปรับตัวเพิ่มขึ้นเหนือระดับ 40
- แนะนำซื้อ DITTO โดยมีแนวรับที่ 27.75 และ 27.00 เพื่อคาดหวังการปรับตัวเพิ่มขึ้นไปทดสอบแนวต้านที่ 30.00 และ 31.00 เป็นจุดขายทำกำไร
- STOP LOSS ถ้าราคาหุ้นปิดต่ำกว่า 25.50



| Trading Pick Follow up: | | แนวรับ | แนวต้าน |
|-------------------------|---|---------------|---------------|
| NETBAY | แนวโน้มขึ้นทดสอบ 22.00 และ 23.00 แนวรับสำคัญ 20.70 | 21.40 / 21.00 | 22.00 / 23.00 |
| TAKUNI | แนวโน้มขึ้นทดสอบ 2.20 และ 2.30 แนวรับสำคัญ 1.94 | 2.00 / 1.94 | 2.20 / 2.30 |
| ADVANC | แนวโน้มขึ้นทดสอบ 224 และ 228 แนวรับสำคัญ 208 | 214 / 213 | 220 / 224 |
| MASTER | แนวโน้มขึ้นทดสอบ 87.00 และ 90.00 แนวรับสำคัญ 78.50 | 79.50 / 78.50 | 87.00 / 90.00 |
| YONG | แนวโน้มขึ้นทดสอบ 3.00 และ 3.08 แนวรับสำคัญ 2.50 | 2.60 / 2.50 | 3.00 / 3.08 |
| FORTH | แนวโน้มขึ้นทดสอบ 32.00 และ 33.00 แนวรับสำคัญ 27.50 | 28.25 / 27.50 | 32.00 / 33.00 |
| BH | STOP LOSS ถ้าปรับตัวลดลงไปเคลื่อนไหวต่ำกว่า 240 แนวรับถัดไป 236 และ 230 | 240 / 236 | 250 / 260 |
| READY | แนวโน้มขึ้นทดสอบ 15.70 และ 16.50 แนวรับสำคัญ 14.00 | 14.50 / 14.00 | 15.70 / 16.50 |

Thailand Derivative Market

SET50 Index Futures

S50M23:920.90 ปรับตัวลดลงเกิดสัญญาณขายทางเทคนิคลงไปทดสอบแนวรับที่ 920 หลังจากปรับตัวเพิ่มขึ้นไปทดสอบแนวต้านที่ 935 แต่เราคาดว่า การปรับตัวลดลงไปทดสอบแนวรับของกรอบแนวโน้มขาลงที่ 915 น่าจะเป้าหมายในการปรับตัวลดลง และมีโอกาสฟื้นตัวกลับขึ้นไป โดยมีแนวต้านที่ 935 ถ้าทะลุผ่านขึ้นไปได้ จะมีแนวต้านถัดไปที่ 950 และ 970 เป็นแนวต้านสำคัญ

แนวรับ : 915 และ 912

แนวต้าน : 930 และ 935

คำแนะนำ: เราแนะนำให้ขายทำกำไรสถานะ Short เพื่อ Open Long ใน S50M23 ที่แนวรับ 915 โดยมีแนวต้านที่ 930 และ 935

STOP LOSS สถานะ Long ถ้า S50M23 ปรับตัวลดลงต่ำกว่า 910 ลงไป

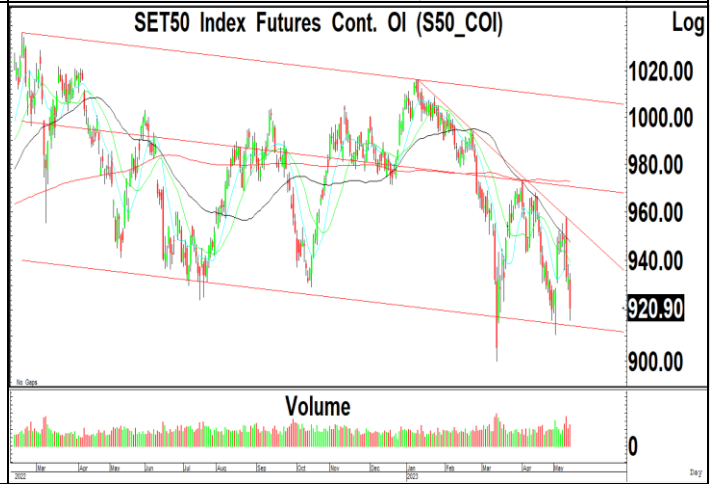
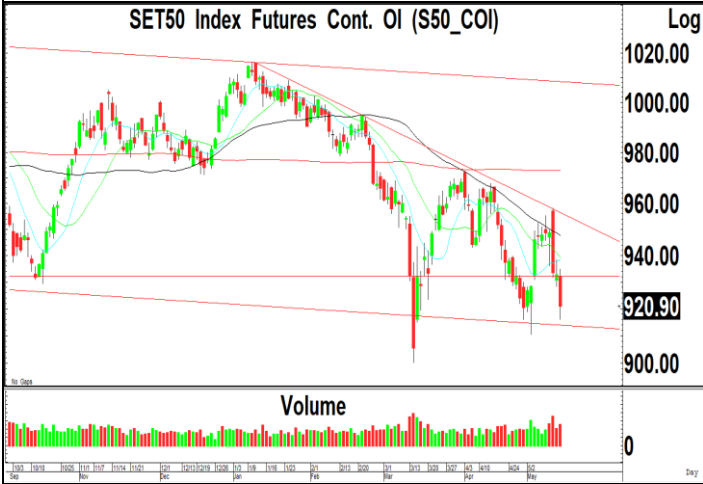
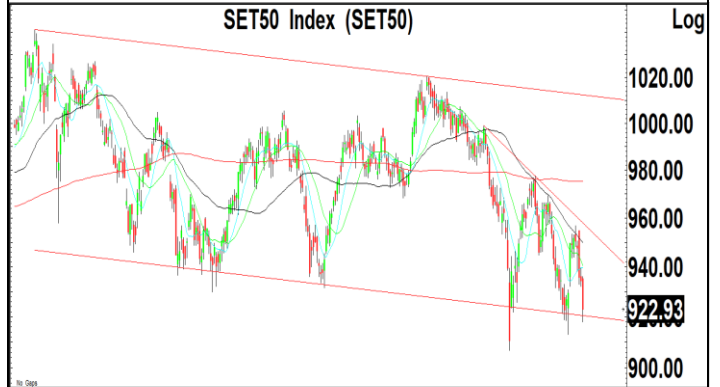

Thailand Derivative Market

Spot Gold:1984 สัญญาณฟิวเจอร์ทองคำปรับตัวลดลงเกิดสัญญาณขายทางเทคนิคหลุดแนวรับสำคัญที่ 2010-2015 ลงไป หลังจากพยายามสร้างฐานเหนือระดับ 2020 ทำให้แนวโน้มในระยะสั้นยังมีโอกาสปรับตัวลดลงต่อเนื่องไปทดสอบแนวรับถัดไปที่ 1970 และ 1950 โดยมีแนวต้านที่ 2020 ในขณะที่ค่าเงินบาทปรับตัวเพิ่มขึ้นไปทดสอบแนวต้านสำคัญที่ 34.15 ถ้าทะลุผ่านขึ้นไปได้ จะมีแนวต้านถัดไปที่ 34.40 และมีแนวรับที่ 33.80 และ 33.50

แนวรับ : 2000 และ 1970

แนวต้าน : 2010 และ 2015

คำแนะนำ: เราแนะนำให้ Open Short ใน GOM23 ที่แนวต้าน 2010-2015 เพื่อคาดหวังการปรับตัวลดลงไปทดสอบแนวรับที่ 1970

STOP LOSS สถานะ Short ถ้า GOM23 ปรับตัวเพิ่มขึ้นเหนือ 2020

GF10M23 แนวรับ 32200 และมีแนวต้าน 32500

10 Baht Gold Futures Cont. OI (GF10_COI)



Gold Online Futures Cont. OI (GO_COI)



US Dollar/Thai Baht,RT (IQXUSTB)



Thailand Derivative Market

| | |
|---|--|
| <p>GULFM23</p> <p>ราคาหุ้นปรับตัวลดลงต่อเนื่องไปทดสอบแนวรับที่ 47.00 ตามกรอบแนวโน้มขาลง ก่อนที่จะฟื้นตัวกลับขึ้นไปทดสอบแนวต้านที่ 49.00 ซึ่งเราคาดว่า การฟื้นตัวกลับขึ้นไปทดสอบแนวต้านที่ 50.00 ควรใช้เป็นจังหวะในการกลับเข้าไป Open Short อีก ครั้ง โดยมีแนวรับที่ 47.00 และมีแนวต้านสำคัญที่ 52.00</p> <p style="text-align: center;">แนวรับ : 47.00 และ 46.00 แนวต้าน : 50.00 และ 51.00</p> <p>คำแนะนำ: เราแนะนำให้ Open Short ใน GULFM23 ที่แนวต้าน 50.00 และ 51.00 เพื่อคาดหวังการปรับตัวลดลงไปทดสอบแนวรับที่ 48.00 และ 47.00</p> <p>STOP LOSS สถานะ Short ถ้า GULFM23 ปรับตัวเพิ่มขึ้นเหนือ 52.00</p> | <p style="text-align: center;">Gulf Energy Development PCL (GULF)</p> <p style="text-align: right;">Log</p> <p style="text-align: right;">55.00 52.50 50.00 48.00</p> <p style="text-align: right;">0</p> <p style="text-align: right;">Million</p> |
| <p>PTTEPM23</p> <p>ราคาหุ้นปรับตัวลดลงไปทดสอบแนวรับ 146 หลังจากปรับตัวเพิ่มขึ้นเกิดสัญญาณฟื้นตัวทางเทคนิคไปทดสอบแนวต้านที่ 149 ถ้าทะลุผ่านขึ้นไปได้ แนวโน้มของราคาหุ้นยังมีโอกาสฟื้นตัวต่อเนื่องไปทดสอบแนวต้านที่ 154-155 แต่ถ้าปรับตัวลดลงต่ำกว่า 144 ลงไป จะมีแนวรับถัดไปที่ 140 และ 136</p> <p style="text-align: center;">แนวรับ : 144 และ 140 แนวต้าน : 154 และ 155</p> <p>คำแนะนำ: เราแนะนำให้ STOP LOSS สถานะ Long ใน PTTEPM23 ถ้าปรับตัวลดลงต่ำกว่า 144 โดยมีแนวรับถัดไปที่ 140</p> <p>STOP LOSS สถานะ Long ถ้า PTTEPM23 ปรับตัวลดลงต่ำกว่า 144</p> | <p style="text-align: center;">PTT Exploration & Production PCL (PTTEP)</p> <p style="text-align: right;">Log</p> <p style="text-align: right;">180.00 160.00 144.50 140.00</p> <p style="text-align: right;">0</p> <p style="text-align: right;">Day</p> |
| <p>TRUEM23</p> <p>ราคาหุ้นปรับตัวลดลงเกิดสัญญาณขายทางเทคนิคลงไปทดสอบแนวรับสำคัญที่ 6.90-7.00 หลังจากปรับตัวลดลงไปเคลื่อนไหวต่ำกว่าเส้นค่าเฉลี่ย 200 วัน ซึ่งเราคาดว่า แนวโน้มของราคาหุ้นน่าจะมีโอกาสฟื้นตัวทางเทคนิคที่แนวรับสำคัญกลับขึ้นไป เพื่อคาดหวังการปรับตัวเพิ่มขึ้นไปทดสอบแนวต้านที่ 7.30 และ 7.50</p> <p style="text-align: center;">แนวรับ : 6.95 และ 6.85 แนวต้าน : 7.30 และ 7.50</p> <p>คำแนะนำ: เราแนะนำให้ Open Long ใน TRUEM23 ที่แนวรับ 6.95 เพื่อคาดหวังการปรับตัวเพิ่มขึ้นไปทดสอบแนวต้านที่ 7.30 และ 7.50</p> <p>STOP LOSS สถานะ Long ถ้า TRUEM23 ปรับตัวลดลงต่ำกว่า 6.75</p> | <p style="text-align: center;">True Corporation PCL (TRUE)</p> <p style="text-align: right;">Log</p> <p style="text-align: right;">9.00 8.00 7.50 6.95 6.50</p> <p style="text-align: right;">0</p> <p style="text-align: right;">Million</p> |

ข่าวเด่นรอบวัน

| | |
|--------------|--|
| STARK | <p>สั่ง STARK แจงพิรุฑ TLI ตั้งสำรอง 332 ล.</p> <p>ก.ล.ต.ยกระดับสั่ง STARK แจงข้อเท็จจริง การขายลูกหนี้ ใน 7 วัน พร้อมให้จัดทำ Special Audit ด้าน TLI ตั้งสำรองถือหุ้น STARK 332 ล้านบาท มีนิตยสารฟอร์ตลงทูลหลังเลือกตั้ง แจงผลงานไตรมาส 1 กำไรหดเหตูกำไรเงินลงทุนวูบ ณะมอง TLI กำไรจากการรับประกันสูงขึ้น เหตุเน้นขายสินค้าที่เพิ่มมูลค่า –ทันหุ้น</p> |
| ILINK | <p>ILINK รุกสายชาร์จอีวี เกาะสมุยเริ่มรับรู้ Q3</p> <p>ILINK รับบไตรมาส 1/2566 โตเกินคาด พร้อมรักษามาร์จิ้นต่อเนื่องไตรมาส 2 ซึ่งธุรกิจสายเคเบิลมีดีมานด์ โดยเฉพาะ LAN Cable, Solar Cable ลุยศึกษาธุรกิจสายไฟฟ้าสำหรับที่ชาร์จรถอีวี (EV Car) ปีหน้าอาจจำหน่ายหวังเริ่มงานเกาะสมุย 1,800 ล้านบาท ปลายไตรมาส 3 ประมูลงานวิศวกรรมไม่ต่ำ 500 ล้านบาท –ทันหุ้น</p> |
| TGE | <p>TGE รับแล้ว 3 สัญญา PPA รัฐใหม่หนุหนันโต 3 เทา</p> <p>TGE คว่าสัญญาซื้อขายไฟฟ้าระยะชุมชน (PPA) 3 โครงการแล้ว ทั้ง ชุมพร - สระแก้ว - ราชบุรี จาก กฟภ. เริ่มจ่ายไฟปลายปี 2567 หนุหนรายได้พุ่งทะยาน เดินหน้าโครงการโรงไฟฟ้าระยะต่อเนื่องชนะประมูลแล้ว 2 โครงการ จ่อประมูลอีก 2 โครงการ ซึ่งเข้าทางรัฐบาลใหม่หนุหนจริงจังสิ่งแวดล้อม จับตาดันตลาดคาร์บอนเครดิต ลันปี 2569 รายได้โต 3 เทา –ทันหุ้น</p> |
| PTTGC | <p>PTTGC ล็อกเสียน้ำมัน เดินหน้าไปโพลาสติก</p> <p>PTTGC มองรายได้ปีนี้เติบโตตามกำลังผลิตเพิ่มขึ้น จากการปิดซ่อมบำรุงโรงกลั่นน้อยลง มองราคาน้ำมันดิบเคลื่อนไหวในกรอบ 70-80 ดอลลาร์ต่อบาร์เรล มุ่งส่งเสริมประสิทธิภาพการดำเนินงานของ Allnex เดินหน้าลงทุนโรงงานไปโพลาสติก เน้นลงทุน HVB เพิ่มความสามารถทำกำไร –ทันหุ้น</p> |
| TKN | <p>TKN เกาะแก่น้อยแลนด์ขยายพื้นรับเงินเข้า</p> <p>TKN มั่นใจรายได้ปี 2566 เติบโต 15% ตามเป้า ลุยเปิดสาขาเกาะแก่น้อยแลนด์ 5 สาขา รับนักท่องเที่ยวเงินที่คาดว่าจะเข้ามาเพิ่มขึ้นในครึ่งปีหลัง 2566 นี้ พร้อมเร่งปรับกลยุทธ์ธุรกิจอาหาร-เครื่องดื่ม โภยอดขยาย ล่าสุดจับมือพันธมิตรเจาะตลาดเกมเมอร์เพิ่มเติม –ทันหุ้น</p> |
| ZIGA | <p>'ศุภกิจ' ยันไม่ทิ้ง ZIGA เร่งดันผลงานฟื้นคืนชีพ</p> <p>"ศุภกิจ งามจิตรเจริญ" หัวเรือใหญ่ ZIGA ยันไม่ทิ้งบริษัท ซึ่งธุรกิจฟื้นจุดต่ำสุดแล้ว เร่งทำผลงานฟื้นตัว ล่าสุดโดยกำไรไตรมาส 1/2566 ที่ 14.8 ล้านบาท เพิ่มขึ้น 22.5% วางกลยุทธ์ขายเหล็กเจาะนิคมมาร์เก็ตติ้งสูง พร้อมเดินหน้าทำผลงานไตรมาส 2/2566 โตต่อ –ทันหุ้น</p> |
| DIMET | <p>DIMET บนทางสองแพร่ง อันตราย! ยามอบฉันทะ</p> <p>ศึกชิงอำนาจ DIMET ปะทุ ก่อนประชุมวิสามัญถือหุ้น 6 มิถุนายนนี้ ล้อมมีขบวนการรวบรวมพรรคซี ใช้ของล่อใจต้องระวัง หวั่นผู้อำนวยการบริหารทำให้บริษัทได้สินทรัพย์ไม่ดี สรุปชัดที่ไปที่ไป DIMET ที่ผู้ถือหุ้นต้องรู้! –ทันหุ้น</p> |

ข่าวเด่นรอบวัน

| | |
|---------------|--|
| IP | <p>IP ฟอรัมแจ่มรายได้พุ่ง 75% ครั้งหลังสุด</p> <p>IP ผลงานไตรมาส 1/2566 สะพรั่ง กำไรโต 31.4% และ 42.6 ล้านบาท รายได้พุ่ง 75% และ 473 ล้านบาท หลัง ยอดขายยารักษาโรค และอาหารเสริมโตโดดเด่น ฟากผู้บริหารส่งชิกแนวโน้มไตรมาส 2/2566 ต่อเนื่อง ครั้งปีหลังสุด</p> <p>หนุนภาพรวมทั้งปีกำไรเติบโตมากกว่า 50% –ทันหุ้น</p> |
| K | <p>K โปรเจกต์ใหญ่จ่อมีลุ้นเทิร์นอะราวด์</p> <p>K ส่งสัญญาณงานพรีพ จ่อคว้าโปรเจกต์ใหม่ครั้งปีหลังไม่ต่ำกว่า 290 ล้านบาท หนุนผลงานปีนี้กลับมาเทิร์นอะราวด์ พร้อมเร่งปรับกลยุทธ์ธุรกิจรับงานจัดงานแสดงสินค้าและกิจกรรมทางการตลาดเพิ่มขึ้น แยมเตรียมบุกงานอินที่เรียสนามบินไตรมาส 2/2566 นี้ โชว์แบ็กล็อกแน่น 560 ล้านบาท –ทันหุ้น</p> |
| SCAP | <p>SCAP ส่งชิก Q2 แจ่ม ยอดปล่อยสินเชื่อพุ่ง เล็งออกหุ้นเสริมทัพ</p> <p>SCAP พุ่ง Q2/2566 แจ่ม รับผิดชอบต่อลูกค้า พร้อมบุกหมุดปีนี้สินเชื่อตามเป้า 3 หมื่นล้านบาท อานิสส์พอร์ตลูกค้าขยายตัว ผู้บริหาร "วิจิต พยุหนาวิชัย" เปรยอยู่ระหว่างการศึกษารายการออกหุ้นกู้ หวังระดมทุนเพื่อต่อยอดธุรกิจเพิ่ม –ทันหุ้น</p> |
| SYNEX | <p>SYNEX ไซซีชันหนุนแกร่ง บุกตลาดแฟลกชิปต้นยอด</p> <p>SYNEX พุ่งครั้งหลังปี 2566 ฟอรัมแจ่ม รับอานิสส์เข้าไซซีชัน หนุนยอดขายพุ่ง บิ๊ก "สุธิดา มงคลสุธี" ย้ำเป้าปีนี้ รายได้ทะยาน 10% จากปีก่อน พอร์ตลูกค้าขยายตัว แถมเปิดตัวสมาร์ตโฟน HONOR Magic5 Pro 5G บุกตลาดแฟลกชิป อีพวูานรับทรัพย์ –ทันหุ้น</p> |
| TEGH | <p>TEGH ครั้งปีหลังโตแรง รับรู้กาชชีวิภาพเต็มสูบ</p> <p>TEGH แยมผลงานครั้งปีหลังสุด จากการเติบโตและขยายกำลังการผลิต และการปรับปรุงประสิทธิภาพของทั้ง 3 สายธุรกิจหลัก แยมดีลลูกค้าอินเดียและจีน ดันออเดอร์เพิ่ม ขณะที่เล็งรับรายได้จากการ COD โครงการขยายกำลังการผลิตกาชชีวิภาพ ระยะที่ 1 เต็มที่ในไตรมาส 3/2566 –ทันหุ้น</p> |
| DOHOME | <p>DOHOME ขยายสาขาอีพวูาน ลุยเฮาส์แบรนต์เพิ่มมาร์จิ้น</p> <p>DOHOME เล็งผลการดำเนินงานปี 2566 มีรายได้โตกว่าปีก่อน วางงบลงทุน 3,000 ล้านบาท ลุยขยาย 3 สาขาใหญ่ เจาะตลาดภาคเหนือ ภาคกลาง และสาขาขนาดเล็กอีก 6 สาขา ช่วงครึ่งปีหลัง พร้อมเดินหน้าขยายสัดส่วนยอดขายของสินค้าเฮาส์แบรนต์ต้นมาร์จิ้น –ทันหุ้น</p> |
| UAC | <p>UAC ต่อยอดโปรเจกต์ใหม่ ล็อกอีบีทิดาโตมากกว่า 20%</p> <p>บิ๊ก UAC "ชัชพล ประสพโชค" ประกาศเดินเกมรุกเปิดโปรเจกต์ "โรงไฟฟ้าชุมชนภูผาม่าน - โรงผลิต RDF3 - แหล่งผลิตปิโตรเลียมอรุโณทัย (L10/43) และบูรพา (L11/43)" หนุนรายได้ปี 2566 ตามแผน และ EBITDA เติบโตมากกว่า 20% –ทันหุ้น</p> |

NVDR Trading

ประจำวันที่ 17 พฤษภาคม 2566

| NVDR TOP Value | | NVDR TOP Value | |
|---------------------|-------------|----------------------|--------------|
| Top 25 NVDR Net Buy | | Top 25 NVDR Net Sell | |
| 1. PTTGC | 190,709,620 | 1. AOT | -832,136,935 |
| 2. CENTEL | 141,662,014 | 2. PTTEP | -383,539,851 |
| 3. CHG | 129,700,871 | 3. CPF | -318,930,198 |
| 4. SCB | 119,867,298 | 4. BBL | -243,276,381 |
| 5. KTB | 110,559,565 | 5. GULF | -187,066,470 |
| 6. SCC | 107,325,248 | 6. MAKRO | -176,891,000 |
| 7. TTB | 97,780,804 | 7. DELTA | -164,097,272 |
| 8. ADVANC | 97,319,560 | 8. CPALL | -152,374,985 |
| 9. KTC | 92,478,994 | 9. SIRI | -108,025,166 |
| 10. TRUE | 81,512,690 | 10. IVL | -96,552,275 |
| 11. JMART | 79,091,429 | 11. BANPU | -92,936,280 |
| 12. BH | 78,998,580 | 12. BEM | -78,120,569 |
| 13. KBANK | 76,246,866 | 13. CBG | -72,282,750 |
| 14. HMPRO | 72,676,322 | 14. CPN | -69,424,600 |
| 15. CK | 55,662,410 | 15. EA | -65,608,566 |
| 16. HANA | 54,467,394 | 16. PTG | -62,014,503 |
| 17. TCAP | 51,669,981 | 17. TU | -58,122,441 |
| 18. COM7 | 40,020,225 | 18. BCH | -54,173,278 |
| 19. BGRIM | 38,503,000 | 19. AWC | -53,597,057 |
| 20. SAWAD | 36,128,359 | 20. CRC | -51,930,506 |
| 21. TOP | 36,115,869 | 21. OR | -51,878,537 |
| 22. MEGA | 31,239,718 | 22. MTC | -49,895,764 |
| 23. GLOBAL | 29,466,053 | 23. EGCO | -47,420,663 |
| 24. WHA | 25,009,813 | 24. INTUCH | -46,015,936 |
| 25. TKN | 24,788,561 | 25. MINT | -42,005,769 |

| NVDR TOP Volume | | NVDR TOP Volume | |
|---------------------|------------|----------------------|-------------|
| Top 25 NVDR Net Buy | | Top 25 NVDR Net Sell | |
| 1. TTB | 66,654,234 | 1. SIRI | -61,487,909 |
| 2. CHG | 42,454,033 | 2. SUPER | -17,077,100 |
| 3. PSG | 15,352,269 | 3. CPF | -16,422,609 |
| 4. TRUE | 11,696,337 | 4. IRPC | -13,620,697 |
| 5. NEWS | 7,007,400 | 5. AOT | -11,599,677 |
| 6. WHA | 5,949,378 | 6. BANPU | -10,915,369 |
| 7. KTB | 5,906,125 | 7. AWC | -10,056,639 |
| 8. VGI | 5,347,600 | 8. BEM | -9,159,101 |
| 9. PTTGC | 5,193,663 | 9. ERW | -8,573,250 |
| 10. HMPRO | 5,162,817 | 10. JAS | -6,668,301 |
| 11. JMART | 4,107,901 | 11. SGC | -5,713,400 |
| 12. ANAN | 3,135,600 | 12. PTG | -4,653,733 |
| 13. GRAND | 2,938,400 | 13. MAKRO | -4,469,530 |
| 14. CENTEL | 2,892,313 | 14. GLORY | -3,970,999 |
| 15. CK | 2,786,400 | 15. TU | -3,938,052 |
| 16. ONEE | 2,775,703 | 16. GULF | -3,912,404 |
| 17. KOOL | 2,693,799 | 17. BWG | -3,733,600 |
| 18. TEAMG | 2,552,201 | 18. QH | -3,652,101 |
| 19. GUNKUL | 2,490,220 | 19. NCAP | -3,486,300 |
| 20. BTS | 2,368,603 | 20. B | -3,251,900 |
| 21. TKN | 2,297,201 | 21. BCH | -3,077,609 |
| 22. PRTR | 1,860,600 | 22. SC | -3,050,100 |
| 23. NYT | 1,764,301 | 23. IVL | -2,938,544 |
| 24. PSL | 1,749,770 | 24. ORI | -2,882,244 |
| 25. KTC | 1,667,071 | 25. PTTEP | -2,630,958 |

ยอดสะสม 5 วันย้อนหลัง 11 พฤษภาคม - 17 พฤษภาคม 2566

| NVDR TOP Value | | NVDR TOP Value | |
|---------------------|-------------|----------------------|----------------|
| Top 25 NVDR Net Buy | | Top 25 NVDR Net Sell | |
| 1. KTB | 801,109,949 | 1. KBANK | -1,003,086,917 |
| 2. PTTGC | 548,927,243 | 2. AOT | -912,884,708 |
| 3. SCB | 414,774,568 | 3. CPF | -524,612,860 |
| 4. SCC | 414,648,643 | 4. PTTEP | -492,702,902 |
| 5. OR | 338,141,600 | 5. MAKRO | -466,047,824 |
| 6. TTB | 286,258,524 | 6. IVL | -402,730,603 |
| 7. ICHI | 266,237,847 | 7. BBL | -354,483,565 |
| 8. HMPRO | 210,695,208 | 8. BCH | -345,546,408 |
| 9. ADVANC | 205,336,691 | 9. TU | -281,935,091 |
| 10. TLI | 191,742,003 | 10. LH | -281,449,962 |
| 11. CRC | 185,864,990 | 11. PTT | -278,874,684 |
| 12. BDMS | 170,614,247 | 12. CPN | -261,294,615 |
| 13. BH | 167,629,072 | 13. BEM | -240,650,445 |
| 14. TCAP | 166,374,602 | 14. CPALL | -229,640,571 |
| 15. TIDLOR | 163,622,780 | 15. AP | -214,196,654 |
| 16. COM7 | 156,240,021 | 16. EA | -201,047,040 |
| 17. BCP | 155,063,152 | 17. SIRI | -191,424,113 |
| 18. GPSC | 149,556,996 | 18. AWC | -186,092,752 |
| 19. NCAP | 148,856,224 | 19. JMT | -184,753,979 |
| 20. GULF | 145,140,896 | 20. AEONTS | -167,841,800 |
| 21. HANA | 141,359,596 | 21. DELTA | -151,794,337 |
| 22. SAWAD | 127,534,865 | 22. BJC | -144,671,851 |
| 23. CHG | 124,962,802 | 23. TRUE | -131,944,802 |
| 24. TISCO | 121,959,266 | 24. IRPC | -127,273,020 |
| 25. AH | 119,106,843 | 25. MINT | -127,252,627 |

| NVDR TOP Volume | | NVDR TOP Volume | |
|---------------------|-------------|----------------------|--------------|
| Top 25 NVDR Net Buy | | Top 25 NVDR Net Sell | |
| 1. TTB | 192,697,879 | 1. SIRI | -109,610,362 |
| 2. PSG | 49,491,269 | 2. IRPC | -54,074,966 |
| 3. KTB | 42,792,849 | 3. AWC | -34,472,198 |
| 4. CHG | 41,253,232 | 4. LH | -32,258,979 |
| 5. NCAP | 31,106,644 | 5. SUPER | -29,119,613 |
| 6. ICHI | 20,717,596 | 6. BEM | -26,973,505 |
| 7. OR | 14,724,113 | 7. CPF | -26,838,864 |
| 8. TLI | 14,669,155 | 8. ERW | -19,136,420 |
| 9. HMPRO | 14,613,477 | 9. TU | -18,899,753 |
| 10. ONEE | 14,562,704 | 10. AP | -18,635,143 |
| 11. PTTGC | 14,370,897 | 11. BCH | -18,430,088 |
| 12. NEWS | 13,865,600 | 12. TGE | -17,195,200 |
| 13. TWZ | 12,747,500 | 13. QH | -16,967,278 |
| 14. PRAPAT | 8,619,100 | 14. WHA | -15,224,934 |
| 15. KAMART | 7,733,008 | 15. TRUE | -14,369,891 |
| 16. TIDLOR | 6,425,415 | 16. SGC | -13,877,574 |
| 17. COM7 | 5,669,153 | 17. BWG | -13,130,890 |
| 18. BDMS | 5,587,046 | 18. AOT | -12,809,928 |
| 19. VL | 4,995,710 | 19. BANPU | -12,750,231 |
| 20. MC | 4,968,500 | 20. AAV | -12,562,514 |
| 21. BCP | 4,955,895 | 21. IVL | -11,913,439 |
| 22. KGEN | 4,697,101 | 22. MAKRO | -11,779,978 |
| 23. ESSO | 4,661,795 | 23. TMI | -11,063,300 |
| 24. KBS | 4,567,271 | 24. SC | -10,799,249 |
| 25. PLT | 4,496,000 | 25. GUNKUL | -10,373,400 |

ข้อมูลแบบรายงานการเปลี่ยนแปลงการถือหลักทรัพย์ของผู้บริหาร (แบบ 59) Change by Management

| Date of report | | 17 May, 2023 | | Source : กลต. (SEC) | | | |
|----------------|-----------------------------------|----------------------|------------------|---------------------|-----------|-------|--|
| ชื่อบริษัท | ชื่อผู้บริหาร | วิธีการได้มา/จำหน่าย | ประเภทหลักทรัพย์ | วันที่ได้มา/จำหน่าย | จำนวน | ราคา | |
| AMR | นาย มารุต ศิริโก | ซื้อ | หุ้นสามัญ | 17/05/2566 | 31,000 | 3.29 | |
| AMR | นาย มารุต ศิริโก | ซื้อ | หุ้นสามัญ | 17/05/2566 | 31,000 | 3.29 | |
| BGT | นาง นันทริกา ชันช้อย | ซื้อ | หุ้นสามัญ | 16/05/2566 | 100,000 | 1.04 | |
| CHASE | นาย ประชา ชัยสุวรรณ | ซื้อ | หุ้นสามัญ | 16/05/2566 | 200,000 | 1.72 | |
| CHG | นาย วิชิต ศิริหัตถ์ธำรง | ซื้อ | หุ้นสามัญ | 16/05/2566 | 200,000 | 3.13 | |
| CHG | นาย วิชิต ศิริหัตถ์ธำรง | ซื้อ | หุ้นสามัญ | 15/05/2566 | 100,000 | 3.20 | |
| CPI | นาย กิตติ ฉัตรเลขวณิช | ซื้อ | หุ้นสามัญ | 16/05/2566 | 150,000 | 2.86 | |
| CV | นาย เศรษฐศิริ ศักดิ์สิทธิ์เสรีกุล | ซื้อ | หุ้นสามัญ | 16/05/2566 | 5,150,000 | 1.55 | |
| DTCENT | นาย อภิสิทธิ์ รุจีเกียรติกำจร | ซื้อ | หุ้นสามัญ | 16/05/2566 | 442,500 | 1.72 | |
| EP | นาย ยุทธ ชินสุภักกุล | ซื้อ | หุ้นสามัญ | 15/05/2566 | 39,000 | 3.08 | |
| EP | นาย ยุทธ ชินสุภักกุล | ซื้อ | หุ้นสามัญ | 16/05/2566 | 28,900 | 3.08 | |
| III | นาย วิรัช นอมนอมธรรม | ซื้อ | หุ้นสามัญ | 15/05/2566 | 500,000 | 11.60 | |
| IP | นาย ดฤตวรรธน์ ธนินธิพันธ์ | ซื้อ | หุ้นสามัญ | 16/05/2566 | 144,500 | 12.48 | |
| KUN | นาย คุณา เทวอักษร | ซื้อ | หุ้นสามัญ | 16/05/2566 | 44,000 | 2.14 | |
| KUN | นาง ประวีรัตน์ เทวอักษร | ซื้อ | หุ้นสามัญ | 16/05/2566 | 44,000 | 2.14 | |
| PEACE | นาย พิสิฐ ปัญญาคุณากรณ์ | ซื้อ | หุ้นสามัญ | 16/05/2566 | 10,500 | 4.08 | |
| PG | นาย พิรนาถ โชควัฒนา | ซื้อ | หุ้นสามัญ | 16/05/2566 | 100 | 7.60 | |
| POLY | นาย ศรีชัย เหลลาธนา | ซื้อ | หุ้นสามัญ | 15/05/2566 | 250,000 | 10.96 | |
| PORT | นาย บัญชัย ครุจิตร | ซื้อ | หุ้นสามัญ | 17/05/2566 | 58,800 | 1.43 | |
| QTC | นาย พูลพิพัฒน์ ดันธนสิน | ซื้อ | หุ้นสามัญ | 16/05/2566 | 5,000 | 4.54 | |
| RS | นาย สุรัชย์ เขษรโชติศักดิ์ | ซื้อ | หุ้นสามัญ | 16/05/2566 | 50,000 | 14.58 | |
| SKR | นาย สุรียนต์ โคจรโรจน์ | ซื้อ | หุ้นสามัญ | 16/05/2566 | 50,000 | 9.00 | |
| SKR | นาย สุรียนต์ โคจรโรจน์ | ซื้อ | หุ้นสามัญ | 16/05/2566 | 550,000 | 9.00 | |
| SORKON | นาง นิรมล รุจิราโสภณ | ซื้อ | หุ้นสามัญ | 16/05/2566 | 76,000 | 4.88 | |
| SORKON | นาย เจริญ รุจิราโสภณ | ซื้อ | หุ้นสามัญ | 16/05/2566 | 76,000 | 4.88 | |
| STI | นาย สมเกียรติ ศิลวัฒนาวงศ์ | ซื้อ | หุ้นสามัญ | 15/05/2566 | 10,000 | 4.76 | |
| STI | นาย ไพรัช เล้าประเสริฐ | ซื้อ | หุ้นสามัญ | 15/05/2566 | 277,500 | 4.81 | |
| TQM | นางสาว รัชนิพร พุคยาภรณ์ | ซื้อ | หุ้นสามัญ | 16/05/2566 | 50,000 | 28.00 | |
| TQR | นาง ยุพเรศ พิริยะพันธุ์ | ซื้อ | หุ้นสามัญ | 12/05/2566 | 5,500 | 10.70 | |
| TQR | นางสาว ชिरยา พงษ์พูล | ซื้อ | หุ้นสามัญ | 12/05/2566 | 4,000 | 10.80 | |
| TTI | นาย กำจร ชินชูจิตต์ | ซื้อ | หุ้นสามัญ | 16/05/2566 | 1,000 | 26.00 | |
| WARRIX | นาย สง่า ตั้งจันสิริ | ซื้อ | หุ้นสามัญ | 16/05/2566 | 50,000 | 9.00 | |
| XO | นาย จิตติพร จันทรัช | ซื้อ | หุ้นสามัญ | 17/05/2566 | 1,250,000 | 15.91 | |
| FTI | นาย กวีวัฒน์ ศิริวงศ์มงคล | ขาย | หุ้นสามัญ | 16/05/2566 | 1,000 | 2.12 | |
| MBAX | นาย พิสุทธิ เลิศวิไล | ขาย | หุ้นสามัญ | 16/05/2566 | 28,300 | 4.58 | |

ข้อมูลการขายชอร์ต

17-May-2023

| หลักทรัพย์ | ปริมาณหุ้นที่ขายชอร์ต (หุ้น) | มูลค่าการขายชอร์ต (บาท) | %ปริมาณการขายชอร์ต | %มูลค่าการขายชอร์ต |
|-------------|------------------------------|-------------------------|--------------------|--------------------|
| 1 TVO-R | 119900 | 3,082,750.00 | 38.63 | 38.61 |
| 2 PTT | 11523200 | 366,691,050.00 | 26.98 | 26.95 |
| 3 RCL-R | 826000 | 19,846,540.00 | 24.87 | 24.9 |
| 4 EGCO-R | 210000 | 30,646,350.00 | 24.78 | 24.79 |
| 5 IRPC-R | 12743500 | 29,288,432.00 | 23.38 | 23.33 |
| 6 IRPC | 12122600 | 28,068,908.00 | 22.24 | 22.36 |
| 7 BPP | 181500 | 2,505,030.00 | 21.94 | 21.92 |
| 8 TFG-R | 750300 | 3,226,068.00 | 20.34 | 20.34 |
| 9 OSP-R | 916000 | 28,002,450.00 | 20.17 | 20.18 |
| 10 CPF-R | 9872300 | 192,032,610.00 | 19.53 | 19.55 |
| 11 MBK-R | 247000 | 3,818,260.00 | 17.07 | 17.13 |
| 12 RATCH-R | 760800 | 28,274,850.00 | 17.02 | 17.04 |
| 13 BCH-R | 3129600 | 55,222,440.00 | 16.75 | 16.77 |
| 14 AIT | 84200 | 425,210.00 | 16.54 | 16.57 |
| 15 SNC | 139100 | 1,557,920.00 | 16.49 | 16.43 |
| 16 KCE-R | 945700 | 34,085,275.00 | 16.27 | 16.3 |
| 17 SCC-R | 565900 | 191,105,900.00 | 15.92 | 15.92 |
| 18 JUBILE | 6100 | 148,950.00 | 15.68 | 15.68 |
| 19 TLI-R | 1318100 | 16,628,190.00 | 15.61 | 15.64 |
| 20 RAM | 17600 | 849,200.00 | 15.55 | 15.56 |
| 21 SENA | 266300 | 841,508.00 | 15.38 | 15.4 |
| 22 EPG-R | 167900 | 1,235,485.00 | 15.08 | 15.04 |
| 23 INTUCH-R | 487200 | 35,661,400.00 | 14.68 | 14.69 |
| 24 BAM-R | 1510400 | 16,886,230.00 | 14.59 | 14.62 |
| 25 KKP-R | 525100 | 32,580,850.00 | 14.27 | 14.31 |
| 26 RAM-R | 16100 | 776,500.00 | 14.22 | 14.22 |
| 27 DELTA-R | 1863000 | 150,260,025.00 | 14.24 | 14.21 |
| 28 BTS-R | 4188500 | 31,393,670.00 | 14.15 | 14.16 |
| 29 BCP-R | 758700 | 23,652,200.00 | 13.94 | 14.01 |
| 30 BEC-R | 616000 | 5,043,765.00 | 13.99 | 14.01 |
| 31 AWC-R | 6957800 | 37,220,555.00 | 13.77 | 13.79 |
| 32 IVL-R | 2224800 | 73,432,375.00 | 13.55 | 13.59 |
| 33 SUPER | 8478800 | 5,002,492.00 | 13.42 | 13.5 |
| 34 TISCO-R | 403700 | 37,874,775.00 | 13.32 | 13.31 |
| 35 BCPG-R | 412900 | 3,783,655.00 | 13.2 | 13.21 |
| 36 THG | 178900 | 12,219,925.00 | 13.16 | 13.17 |
| 37 BGRIM | 1123100 | 42,124,825.00 | 13.03 | 13.07 |
| 38 S-R | 286800 | 456,733.00 | 12.98 | 13 |
| 39 BTG-R | 160600 | 3,842,180.00 | 12.78 | 12.75 |
| 40 TTW-R | 570600 | 4,851,980.00 | 12.78 | 12.73 |
| 41 THANI-R | 889100 | 3,184,580.00 | 12.68 | 12.67 |
| 42 SCCC-R | 7600 | 1,016,300.00 | 12.56 | 12.58 |
| 43 BEM | 5884600 | 50,136,830.00 | 12.55 | 12.53 |
| 44 GPSC-R | 508600 | 30,310,450.00 | 12.51 | 12.49 |
| 45 PLAT-R | 149000 | 515,620.00 | 12.36 | 12.37 |

| หลักทรัพย์ | ปริมาณหุ้นที่ขายชอร์ต (หุ้น) | มูลค่าการขายชอร์ต (บาท) | %ปริมาณการขายชอร์ต | %มูลค่าการขายชอร์ต |
|-------------|------------------------------|-------------------------|--------------------|--------------------|
| 46 CKP-R | 349400 | 1,304,936.00 | 12.34 | 12.32 |
| 47 PTTEP-R | 730800 | 106,622,450.00 | 12.26 | 12.29 |
| 48 BE8 | 38000 | 1,641,450.00 | 12.04 | 12.08 |
| 49 CBG-R | 618400 | 43,936,025.00 | 11.98 | 12 |
| 50 SCCC | 7200 | 962,250.00 | 11.9 | 11.91 |
| 51 TIPH | 129700 | 5,571,100.00 | 11.92 | 11.91 |
| 52 KCE | 690100 | 24,887,925.00 | 11.87 | 11.9 |
| 53 KTC-R | 262800 | 14,582,650.00 | 11.86 | 11.89 |
| 54 TTB | 52757400 | 77,479,136.00 | 11.57 | 11.6 |
| 55 BTS | 3433400 | 25,706,645.00 | 11.6 | 11.6 |
| 56 STA-R | 662800 | 12,482,760.00 | 11.37 | 11.38 |
| 57 TOP | 1605500 | 72,631,050.00 | 11.32 | 11.32 |
| 58 BPP-R | 92500 | 1,277,590.00 | 11.18 | 11.18 |
| 59 SAWAD-R | 2705800 | 145,537,650.00 | 11.1 | 11.14 |
| 60 BANPU-R | 11371900 | 93,180,825.00 | 11.08 | 11.05 |
| 61 BH | 180400 | 43,325,200.00 | 11 | 10.97 |
| 62 SIRI-R | 18715000 | 32,792,787.00 | 10.98 | 10.94 |
| 63 MINT-R | 2342400 | 75,386,975.00 | 10.9 | 10.89 |
| 64 SPALI-R | 1032500 | 20,930,770.00 | 10.73 | 10.81 |
| 65 STGT | 267100 | 2,448,785.00 | 10.77 | 10.79 |
| 66 JTS-R | 21000 | 603,950.00 | 10.7 | 10.67 |
| 67 BGRIM-R | 920400 | 34,338,850.00 | 10.68 | 10.66 |
| 68 BLA-R | 209700 | 5,237,050.00 | 10.4 | 10.37 |
| 69 BDMS | 4404300 | 128,775,775.00 | 10.01 | 10.01 |
| 70 KKP | 367200 | 22,764,600.00 | 9.98 | 10 |
| 71 GLOBAL-R | 966800 | 17,427,780.00 | 9.84 | 9.85 |
| 72 LPN-R | 86600 | 374,858.00 | 9.81 | 9.79 |
| 73 M-R | 170200 | 8,753,475.00 | 9.64 | 9.62 |
| 74 TOA-R | 69200 | 2,096,675.00 | 9.54 | 9.55 |
| 75 MAJOR-R | 499500 | 7,160,600.00 | 9.4 | 9.41 |
| 76 TTA-R | 389000 | 2,630,090.00 | 9.42 | 9.35 |
| 77 ORI-R | 2799400 | 29,297,760.00 | 9.18 | 9.16 |
| 78 HANA-R | 586400 | 21,407,175.00 | 9.15 | 9.15 |
| 79 BH-R | 148700 | 36,017,200.00 | 9.07 | 9.12 |
| 80 RBF-R | 350000 | 3,665,600.00 | 8.9 | 8.94 |
| 81 IVL | 1459800 | 48,320,825.00 | 8.89 | 8.94 |
| 82 MEGA-R | 258000 | 9,915,575.00 | 8.7 | 8.66 |
| 83 CKP | 243300 | 911,440.00 | 8.59 | 8.6 |
| 84 CBG | 438900 | 31,220,625.00 | 8.5 | 8.53 |
| 85 HMPRO-R | 2060700 | 29,370,950.00 | 8.38 | 8.43 |
| 86 CHAYO | 104000 | 822,915.00 | 8.4 | 8.42 |
| 87 LANNA-R | 31900 | 477,780.00 | 8.36 | 8.37 |
| 88 SAMART-R | 505300 | 2,372,302.00 | 8.34 | 8.32 |
| 89 WHAUP | 100200 | 378,756.00 | 8.33 | 8.31 |
| 90 SCGP | 383400 | 16,577,025.00 | 8.28 | 8.31 |

หมายเหตุ :- %ปริมาณและมูลค่าการขายชอร์ต เปรียบเทียบกับปริมาณและมูลค่าการซื้อขายแบบ AOM

- " -R " ข้อมูลธุรกรรมขายชอร์ตในเอ็นวีซีอาร์

Source:SETSMART

Equity Index Futures - Trading Volume

17 May 2023

Volume, OI: Contracts

| | Foreign Investor | | Local Institutions | | Local Investor | | Total | |
|--------------|------------------|--------|--------------------|--------|----------------|--------|---------|---------|
| | Volume | % | Volume | % | Volume | % | Volume | OI |
| Long | 94,207 | 32.29% | 40,816 | 13.99% | 156,748 | 53.72% | | |
| Short | 104,804 | 35.92% | 43,950 | 15.06% | 143,017 | 49.02% | | |
| Net | -10,597 | - | -3,134 | - | 13,731 | - | 291,771 | 634,121 |

18 April 2023 - 17 May 2023 (1 Month)

Volume, OI: Contracts

| | Foreign Investor | | Local Institutions | | Local Investor | | Total | |
|--------------|------------------|--------|--------------------|--------|----------------|--------|-----------|---------|
| | Volume | % | Volume | % | Volume | % | Volume | OI |
| Long | 1,641,373 | 35.36% | 783,919 | 16.89% | 2,216,244 | 47.75% | | |
| Short | 1,734,064 | 37.36% | 765,180 | 16.49% | 2,142,292 | 46.15% | | |
| Net | -92,691 | - | 18,739 | - | 73,952 | - | 4,641,536 | 634,121 |

3 January 2023 - 17 May 2023 (YTD)

| | Foreign Investor | | Local Institutions | | Local Investor | | Total | |
|--------------|------------------|--------|--------------------|--------|----------------|--------|------------|---------|
| | Volume | % | Volume | % | Volume | % | Volume | OI |
| Long | 8,121,073 | 38.24% | 3,516,736 | 16.56% | 9,598,912 | 45.20% | | |
| Short | 8,347,617 | 39.31% | 3,455,441 | 16.27% | 9,433,663 | 44.42% | | |
| Net | -226,544 | - | 61,295 | - | 165,249 | - | 21,236,721 | 634,121 |

Source: SETSMART

Rights & Benefits

May

| Monday | Tuesday | Wednesday | Thursday | Friday | | | | | |
|--|--|--|--|--|---|--|--|---|--|
| 01-May | 02-May | 03-May | 04-May | 05-May | | | | | |
| | AHC-XD@1.18 AMARC-XD@0.08 BIS-XD@0.0625 CPALL-XD@0.75 DMT-XD@0.38 ESSO-XD@0.3 INET-XD@0.1061 L&E-XD@0.061 LPF-XD@0.2168 MFEC-XD@0.4 MODERN-XD@0.06 MOSHI-XD@0.1 PIMO-XD@0.042 PR9-XD@0.29 SAWAD-XD@1.8 SCAP-XD@0.8 SORKON-XD@0.1 THIP-XD@1.75 | AMARC-XD@0.02 BAM-XD@0.55 CHOTI-XD@8.5 CPANEL-XD@0.17 DMT-XD@0.12 HTC-XD@0.97 INET-XW 5:1 LHFG-XD@0.01 LPH-XD@0.1 MGT-XD@0.08 MOSHI-XD(SD)10:1 NETBAY-XD@0.8162 PORT-W2-XE 1:1@3 PRAKIT-XD@1 SC-XD@0.17 SNIP-XD@0.23 SVI-XD@0.26 | ACG-XD@0.0133 AMATA-XD@0.4 APCO-XD@0.155 BE8-XD(SD)10:1 BJC-XD@0.65 BRI-XD@0.721 CKP-XD@0.085 CPR-XD@0.089 D-XD@0.00741 EKH-XD@0.32 IVL-XD@0.4 KISS-XD@0.08 KMM-XD@0.058 OCC-XD@0.05 PAF-XD@0.0102 PRM-XD@0.25 RICHY-XD@0.00385 S&J-XD@1.7 SALEE-XD@0.07 SBNEXT-XD(SD)10:1 SCN-XD@0.055 SICT-XD@0.0112 SM-XD@0.04 SPI-XD@0.6 SSP-XD(SD)10:1 SST-XD@0.03 SWC-XD@0.25 TNL-XD@0.2 WACCAL-XD@0.7 | AKP-XD@0.025 AMATAV-XD@0.07 APP-XD@0.14 BE8-XD@0.005 BLA-XD@0.28 CIVIL-XD@0.02 COLOR-XD@0.08 D-XD(SD)7.5:1 EKH-XD(SD)40:1 ICC-XD@1 KGEN-XR 5:1@1 KTMS-XD@0.0327 NYT-XD@0.22 OSP-XD@0.45 PPS-XD@0.01 RICHY-XD(SD)32:1 ROJNA-XD@0.3 SABINA-XD@0.59 SAUCE-XD@1.65 SBNEXT-XD@0.01111 SICT-XD(SD)5:1 SINGER-XD@0.26 SMD-XD@0.5 SSF-XD@0.4814 SSP-XD@0.06111 STP-XD@0.25 TFG-XD@0.3 TPCS-XD@1 YGG-XD@0.067 | | | | | |
| 08-May | 09-May | 10-May | 11-May | 12-May | | | | | |
| ASIAN-XD@0.4 AURA-XD@0.08 CHAYO-XD@0.00111 CRC-XD@0.48 DEMCO-XW5:1 DV8-XW2:1 ENGY-XD@0.17 FLOYD-XD@0.00617 GTB-XD@0.02 HUMAN-XD@0.12 IP-XD@0.18 KAMART-XD@0.08 LH-XD@0.35 MICRO-XD@0.036 MITSIB-XD@0.00278 ONEE-XD@0.16 PCC-XD@0.14 SCM-XD@0.11 SELIC-XD@0.02217 SPALI-XD@0.75 TACC-XD@0.19 THREL-XD@0.07 TPS-XD@0.1 VIBHA-XD@0.055 | AU-XD@0.15 CHAYO-XD(SD)50:1 CPF-XD@0.35 CSS-XD@0.05 DV8-XR 1:1@0.6 EFORL-W6-XE 1:1@1 FLOYD-XD(SD)9:1 FNS-XD@0.2 HFT-XD@0.38 ICHI-XD@0.6 IP-XW 4:1 KLINIQ-XD@0.5 MATH-XD@0.25 MITSIB-XD(SD)20:1 MK-XD@0.11 ORI-XD@0.57 PPM-XD@0.025 SELIC-XD(SD)30:1 SITHA-XD@0.04 SSSC-XD@0.185 THREL-XD(SD)60:1 TOA-XD@0.25 TRUBB-XD@0.12 | AMR-XD@0.05 AWC-XD@0.032 BBIK-XD@0.4 BEC-XD@0.16 BIOTEC-P-XW 3:1 EASON-XD@0.06 HPT-XD@0.0212 JUBILE-XD@0.35 LEO-XD@0.2 MOONG-XD@0.1 NOBLE-XD@0.2 PIN-XD@0.15 PRAPAT-XD@0.04 SAPPE-XD@1.65 TC-XD@0.5 TLI-XD@0.3 TPAC-XD@0.293 WP-XD@0.25 | AP-XD@0.65 BAY-XD@0.45 BCH-XD@0.4 BIOTEC-XW 3:1 CSR-XD@1.11 FE-XD@3.5 ILM-XD@0.6 KUMWEL-XD@0.07 M-XD@0.9 NFC-XD@0.18 PF-XD@0.02 PL-XD@0.11 PROEN-XD@0.12 SMT-XD@0.06 TFMAMA-XD@2.74 TNPC-XD@0.02 WIK-XD@0.06 | ALLA-XD@0.07 ASEFA-XD@0.18 ITEL-XD@0.0635 PB-XD@1.14 SIAM-XD@0.03 SPC-XD@1 TOPP-XD@3.82 | ARROW-XD@0.25 ILINK-XD@0.2 MEB-XD@0.05 SDC-WI-XE 1:1@0.5 SMIT-XD@0.2 STI-XD@0.17 | AKR-XD@0.045 DCON-XB@100000000 MILL-XW 4:1 SENA-XD@0.07837 TMI-XD@0.015 TRU-XD(SD)10:1 WHA-XD@0.1003 | AKR-XW 5:1 DCON-XW 1:2000 PG-XD@0.2 TEAMG-XW 5:1 TMI-XW 2:1 TRU-XD@0.35 | AAPL80X-XD@0 CHARAN-XD@2 NNCL-XD@0.05 | BRR-XD@0.2 DOD-XR 17:1@4 SABUY-XD@0.1552 |
| 15-May | 16-May | 17-May | 18-May | 19-May | | | | | |
| CPNCG-XN@0.254 ERWPF-XN@0.164 PPF-XD@0.18 | DIF-XD@0.245 POPF-XD@0.26 SIRIP-XD@0.055 | INETREIT-XD@0.2007 | FTREIT-XD@0.187 STOWER-W6-XE 1:1.1454@0.07 | B-XR 1:6@0.06 | JASIF-XD@0.23 TENCENT80-XD@0 | | | | |
| 22-May | 23-May | 24-May | 25-May | 26-May | | | | | |
| DCC-XD@0.015 WHAIR-XD@0.1369 | TSTH-XD@0.03 | CPNREIT-XD@0.247 KTBSTMR-XD@0.1731 TPRIME-XD@0.1156 WHAART-XD@0.1915 | CPNREIT-XN@0.075 TPRIME-XN@0.0394 TSC-XD@0.4 | ADD-XD@0.02 AMATAR-XD@0.16 BRRGF-XD@0.17517 B-WORK-XD@0.1807 OISHI-XD@0.5 | ALLY-XD@0.167 BAREIT-XN@0.184 BRRGF-XN@0.1 DMT-XD@0.35 TSE-XD@0.09 | AIMCG-XD@0.15 BKI-XD@3.75 HYDROGEN-XD@0.223 SCM-XW 7.5:1 TCC-XD@0.05 | AIMIRT-XD@0.223 BOFFICE-XD@0.1719 KAMART-XD@0.08 SUPEREIF-XD@0.2376 | GVREIT-XD@0.195 IVL-XD@0.25 | |
| 29-May | 30-May | 31-May | 01-Jun | | | | | | |
| BEE-XW20:1 FUTUREPPF-XD@0.35 PSL-XD@0.05 | BGC-XD@0.08 PROSPECT-XD@0.132 | CHAYO-W2-XE 1:1.126@0.096 UAC-XD@0.12 | BM-W2-XE 1:1.24@0.807 | | | | | | |

Contract: *ND - No Dividend, XD - Cash Dividend, XD(ST) - Stock Dividend, XR - Rights for Common, XW - Rights for Warrant, XT - Rights for Transferable Subscription Right, XN - Capital Return, XB - Pre-emptive = Pre-emptive Rights

SOURCES: Stock Exchange of Thailand (SET)

Share Listing

May-2023

| Monday | Tuesday | Wednesday | Thursday | Friday |
|--|--|---|--|--------------------------------|
| 01-May | 02-May | 03-May | 04-May | 05-May |
| National Labour Day | Share Listing BCGP - 430,710 Shares SABUY - 2.466 M Shares UREKA - 16.339 M Shares | Share Listing ALPHAX - 169.922 M Shares ITEL - 24.411 M Shares | Coronation Day | Special holiday (added) |
| 08-May | 09-May | 10-May | 11-May | 12-May |
| Share Listing PLANB - 6,749 Shares | New Listing GABLE - 700 M Shares SET/Technology, IPO Price (Bt): 6.39 Share Listing BSM - 7 Shares KJL - 115.997 M Shares RS - 97.248 M Shares | Share Listing SIRI - 8.450 M Shares | Share Listing TIDLOR - 312.144 M Shares | |
| 15-May | 16-May | 17-May | 18-May | 19-May |
| Share Listing SOLAR - 108.824 M Shares | Share Listing AGE - 108.772 M Shares AIE - 57.400 M Shares CHO - 11.904 M Shares GLOBAL - 200,066 M Shares SABUY - 1.968 M Shares VL - 105.636 M Shares | Share Listing MINT - 123.473 M Shares | New Listing BM-W3 - 172.819 M Shares 1(W):1(C) @1.10 Bt (2.115Y TTM) BWG-W5 - 823.778 M Shares 1(W):1(C) @1.00 Bt (6M TTM) Share Listing JCK - 36.036 M Shares JKN - 881,834 Shares PDJ - 53.902 M Shares SC - 1.031 M Shares | |
| 22-May | 23-May | 24-May | 25-May | 26-May |
| | | | | |
| 29-May | 30-May | 31-May | | |
| | | | | |

| | Units | 17-May-23 | (%) | WTD | (%) | MTD | (%) | QTD | (%) | YTD | (%) |
|---------------------------|-------------|-----------|--------|--------|--------|---------|--------|---------|--------|---------|--------|
| Refinery & Oil | | | | | | | | | | | |
| Dubai | USD/barrel | 73.44 | -0.8% | 73.58 | -2.8% | 75.17 | -10.3% | 80.42 | 1.1% | 79.81 | -17.7% |
| Brent | USD/barrel | 76.66 | 2.7% | 75.61 | -0.7% | 75.60 | -10.1% | 80.75 | -0.7% | 81.16 | -18.8% |
| Nymex | USD/barrel | 72.83 | 2.8% | 71.87 | -0.3% | 71.69 | -9.8% | 76.28 | -0.1% | 76.32 | -7.4% |
| Jet Oil | USD/barrel | 89.37 | -0.3% | 88.89 | -1.1% | 88.56 | -9.2% | 94.01 | -11.3% | 101.95 | -17.9% |
| Jet - Dubai Spread | USD/barrel | 15.93 | 1.9% | 15.31 | 8.0% | 13.39 | -2.3% | 13.59 | -48.7% | 22.14 | -18.5% |
| Diesel | USD/barrel | 88.47 | -0.3% | 87.96 | -0.8% | 87.51 | -9.5% | 93.07 | -12.1% | 101.56 | -20.9% |
| Diesel - Dubai Spread | USD/barrel | 15.03 | 2.0% | 14.38 | 10.8% | 12.34 | -4.0% | 12.65 | -52.0% | 21.75 | -30.6% |
| Gasoline | USD/barrel | 84.79 | 1.2% | 83.87 | -1.4% | 84.26 | -11.0% | 90.58 | -4.1% | 93.18 | -15.1% |
| Gasoline-Dubai Spread | USD/barrel | 11.35 | 16.6% | 10.29 | 9.7% | 9.09 | -16.2% | 10.16 | -32.2% | 13.37 | 5.3% |
| Fuel Oil | USD/barrel | 64.88 | -0.7% | 65.02 | -0.2% | 64.80 | -7.6% | 68.04 | 8.7% | 64.42 | -18.0% |
| FO - Dubai Spread | USD/barrel | (8.56) | -1.7% | (8.56) | -18.8% | (10.37) | -24.2% | (12.38) | -26.8% | (15.39) | -16.6% |
| Natural Gas | USD/MMBtu | 2.37 | -0.5% | 2.37 | 6.2% | 2.26 | -4.4% | 2.32 | -22.5% | 2.75 | -39.6% |
| NA Spot LPG Propane | US cent/gal | 65.30 | 1.6% | 64.20 | -5.4% | 67.24 | -16.9% | 75.61 | -7.5% | 79.71 | -28.5% |
| NA Spot LPG Normal Butane | US cent/gal | 60.40 | -89.6% | 60.05 | -89.8% | 68.12 | -89.0% | 82.13 | -87.3% | 98.59 | -85.0% |

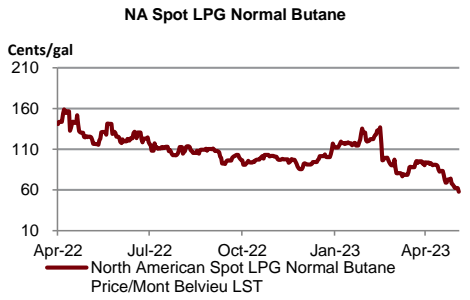
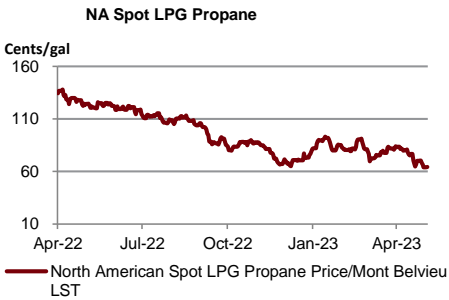
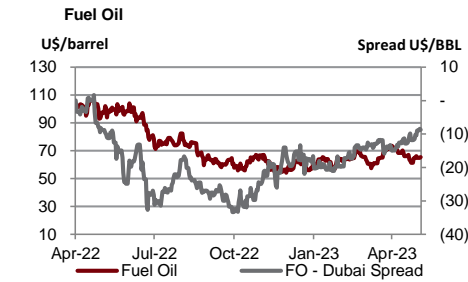
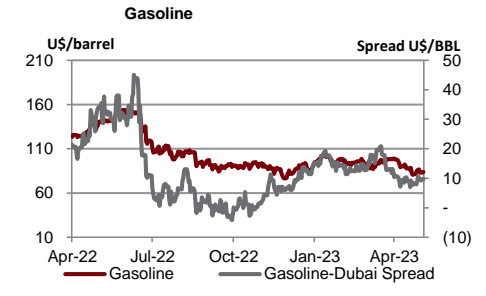
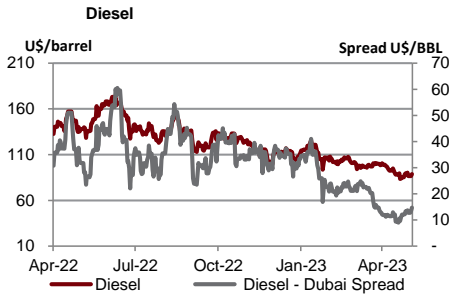
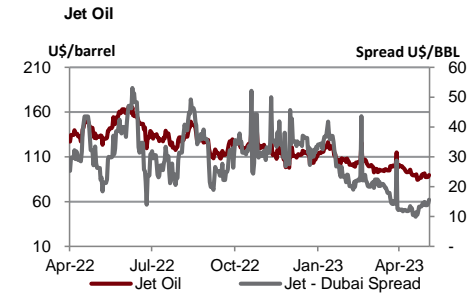
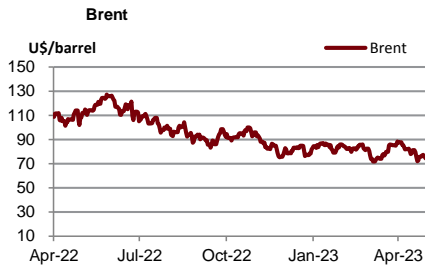
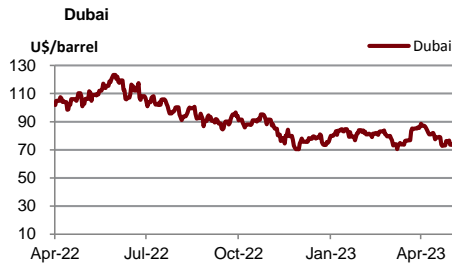

Source : Bloomberg

| | Units | 17-May-23 | (%) | WTD | (%) | MTD | (%) | QTD | (%) | YTD | (%) |
|-------------------------|------------------|-----------|-------|--------|-------|-----------|-------|-----------|--------|-----------|--------|
| Soft Commodities | | | | | | | | | | | |
| Sugar #11 (World) | USd/lb. | 25.91 | -0.6% | 26 | -0.6% | 25.93 | 7.8% | 24.82 | 28.5% | 21.19 | 20.4% |
| Corn | USd/bu. | 561.50 | -3.4% | 578 | -1.8% | 585.94 | -5.7% | 607.38 | -5.7% | 631.56 | -4.2% |
| Wheat Future(Cbt) | USd/bu. | 625.50 | -3.4% | 645 | 0.7% | 639.00 | -6.0% | 663.50 | -10.3% | 713.44 | -18.7% |
| Soybean Future | USd/bu. | 1,337.00 | -2.0% | 1,367 | -3.0% | 1,404.56 | -3.8% | 1,437.88 | -3.7% | 1,473.56 | 3.1% |
| Soybean Meal | USD/T. | 425.30 | -0.4% | 428 | 0.4% | 426.92 | -4.7% | 439.78 | -4.3% | 452.57 | 14.3% |
| Palm Oil | MYR/metric tonne | 3,770.50 | 0.0% | 3,803 | -3.9% | 3,966.45 | -5.7% | 4,120.45 | 2.6% | 4,050.93 | -21.0% |
| SHFE Natural Rubber | CNY/MT | 13,530.00 | -0.6% | 13,148 | 11.3% | 12,253.20 | 4.8% | 11,898.00 | -5.0% | 12,310.80 | -8.1% |

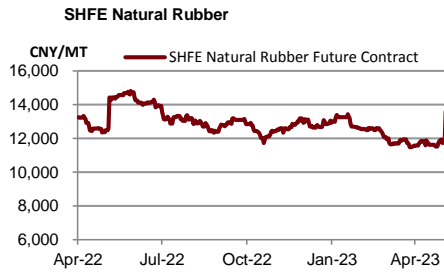
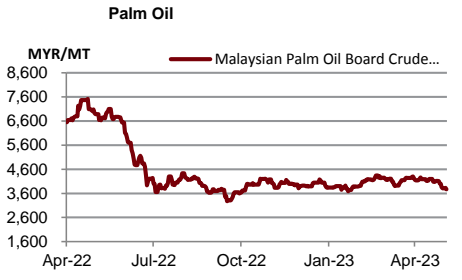
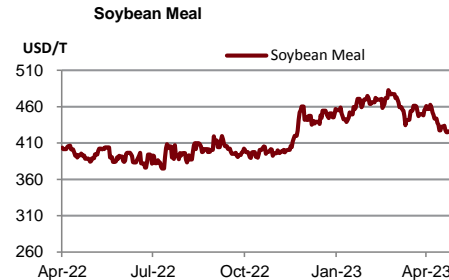
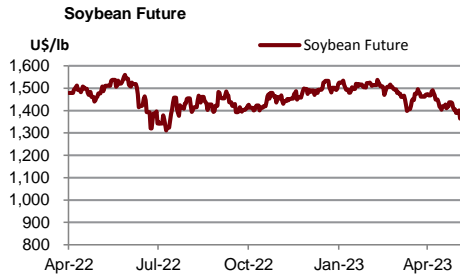
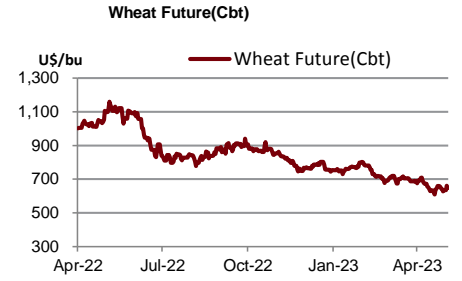
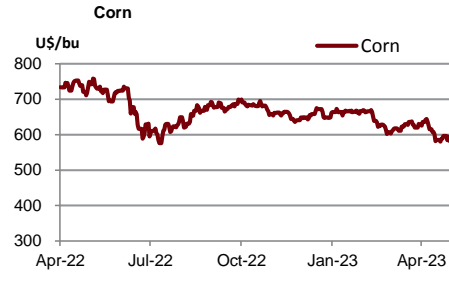
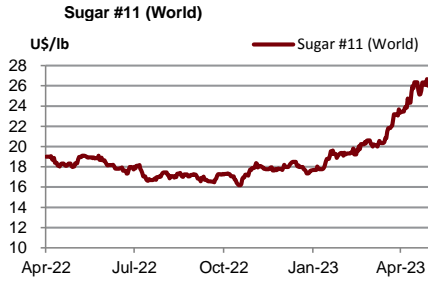

Source : Bloomberg

| | Units | 17-May-23 | (%) | WTD | (%) | MTD | (%) | QTD | (%) | YTD | (%) |
|----------------------------------|-------|-----------|------|-------|-------|-------|--------|-------|--------|-------|--------|
| Shipping | | | | | | | | | | | |
| Baltic Dry Index (BDI) | USD | 1,476.00 | 0.0% | 1,499 | -6.4% | 1,562 | 5.5% | 1,509 | 49.3% | 1,162 | -39.9% |
| Baltic Supramax Index (BSI) | USD | 1,091.00 | 0.0% | 1,095 | -1.1% | 1,109 | -4.3% | 1,141 | 23.4% | 991 | -50.8% |
| Baltic Clean Tanker Index (BCTI) | USD | 593.00 | 0.0% | 610 | -5.6% | 674 | -30.2% | 861 | -6.3% | 901 | -26.8% |
| Baltic Dirty Tanker Index (BDTI) | USD | 1,299.00 | 0.0% | 1,290 | 9.5% | 1,153 | -4.4% | 1,188 | -15.3% | 1,337 | -3.8% |

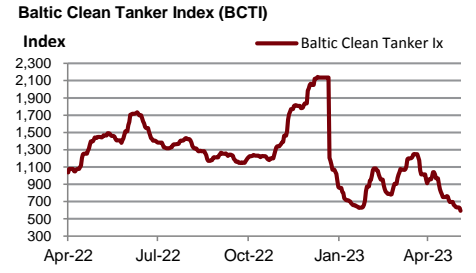
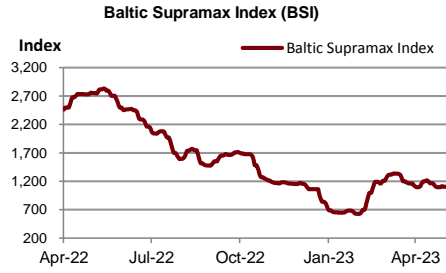
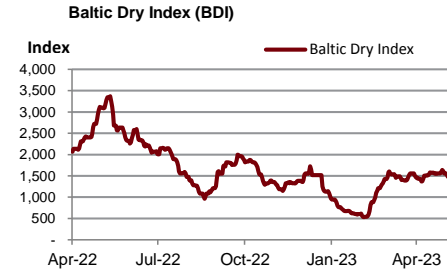

Source : Bloomberg

| Metal | Units | 17-May-23 | (%) | WTD | (%) | MTD | (%) | QTD | (%) | YTD | (%) |
|--------------------------------------|------------------|-----------|-------|--------|-------|--------|-------|--------|-------|--------|--------|
| Lme Aluminum Spot (\$) | USD/MT | 2,308.55 | 2.4% | 2,275 | 1.2% | 2,281 | -2.6% | 2,320 | -3.4% | 2,376 | -12.0% |
| Lme Alum Aly Spot (\$) | USD/MT | 1,949.00 | 0.0% | 1,949 | 0.0% | 1,949 | 0.0% | 1,949 | -5.6% | 2,029 | -1.9% |
| Lme Nasaac Spot (\$) | USD/MT | 2,530.00 | 0.1% | 2,529 | 0.2% | 2,521 | 3.1% | 2,474 | 9.1% | 2,332 | -10.6% |
| Lme Copper Spot (\$) | USD/MT | 8,262.75 | 2.3% | 8,185 | -1.8% | 8,352 | -5.2% | 8,636 | -3.4% | 8,846 | 0.5% |
| Lme Lead Spot (\$) | USD/MT | 2,051.20 | 1.0% | 2,047 | -2.9% | 2,097 | -2.4% | 2,130 | -0.3% | 2,134 | -0.6% |
| Lme Nickel Spot (\$) | USD/MT | 21,215.00 | 1.1% | 21,229 | -5.3% | 22,855 | -4.4% | 23,500 | -9.5% | 25,202 | -1.6% |
| Lme Tin Spot (\$) | USD/MT | 25,077.00 | 1.1% | 25,068 | -2.8% | 25,863 | 0.3% | 25,820 | -1.7% | 26,121 | -16.2% |
| Gold Spot \$/Oz | USD/t oz. | 1,981.84 | -0.4% | 1,993 | -1.5% | 2,013 | 0.6% | 2,006 | 6.1% | 1,931 | 7.1% |
| Thailand Gold Bar Buying Prices | THB/15.244 grams | 32,150.00 | -0.2% | 32,275 | 0.0% | 32,250 | -0.1% | 32,275 | 6.8% | 30,929 | 3.9% |
| Thailand Gold Bar Selling Price | THB/15.244 grams | 32,250.00 | -0.2% | 32,375 | 0.0% | 32,350 | -0.1% | 32,375 | 6.7% | 31,029 | 3.9% |
| Thailand Gold Ornament Buying Price | THB/15.16 grams | 31,578.28 | -0.1% | 31,692 | 0.0% | 31,669 | -0.1% | 31,693 | 6.8% | 30,373 | 3.9% |
| Thailand Gold Ornament Selling Price | THB/15.16 grams | 32,750.00 | -0.2% | 32,875 | 0.0% | 32,850 | -0.1% | 32,875 | 6.6% | 31,529 | 3.8% |

Lme Aluminum Spot (\$)

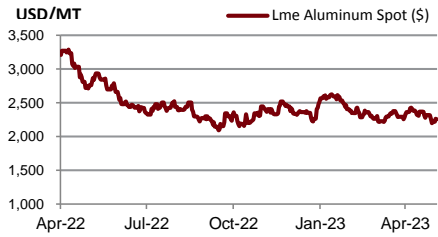

Lme Alum Aly Spot (\$)

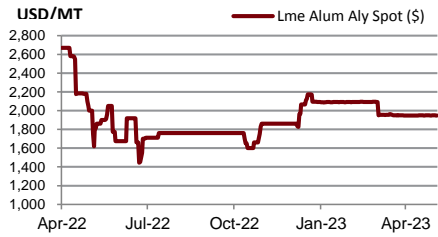

Lme Nasaac Spot (\$)

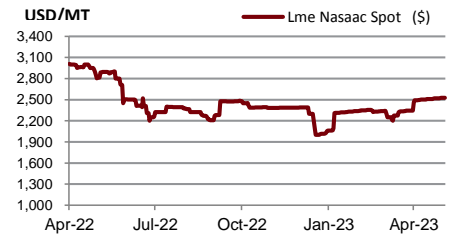

Lme Copper Spot (\$)

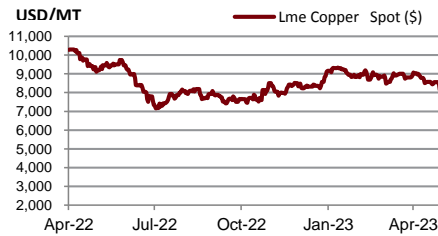

Lme Lead Spot (\$)

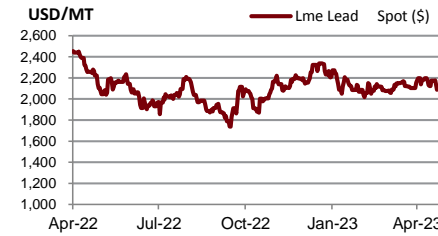

Lme Nickel Spot (\$)



Lme Tin Spot (\$)

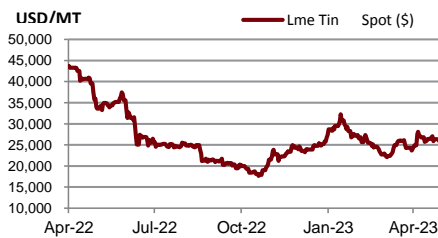

Gold Spot \$/Oz

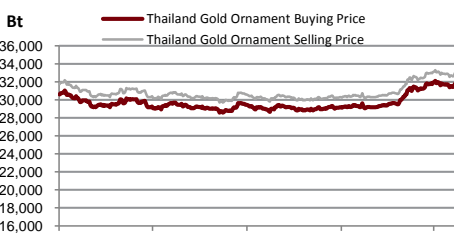
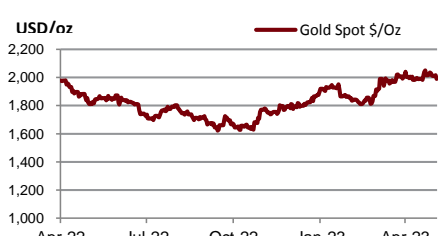

DISCLAIMER

การเสนอคำแนะนำ ข้อมูลบทวิเคราะห์ และการคาดการณ์ รวมทั้งการแสดงความคิดเห็นที่ปรากฏอยู่ในรายงานฉบับนี้ จัดทำขึ้นบนพื้นฐานของแหล่งข้อมูลที่ดีที่สุดที่ได้รับมา และพิจารณาเห็นว่าน่าเชื่อถือ แต่ทั้งนี้ทางบริษัทหลักทรัพย์ ซีจีเอส-ซีไอเอ็มบี (ประเทศไทย) จำกัด ไม่อาจรับรองความถูกต้องและความสมบูรณ์ของข้อมูลดังกล่าว ความเห็นที่แสดงไว้ในรายงานฉบับนี้ไม่ถือเป็นการเสนอแนะหรือการชี้ชวนให้ซื้อหรือขายหลักทรัพย์ การนำไปใช้ซึ่งข้อมูล บทวิเคราะห์และการคาดการณ์ทั้งหลายที่ปรากฏอยู่ในรายงานฉบับนี้เป็นกรณำไปใช้โดยให้ผู้ใช้ยอมรับความเสี่ยงและเป็นดุลยพินิจของผู้ใช้แต่ผู้เดียว

คำนิยามของ RECOMMENDATION (คำแนะนำการลงทุน)

คำแนะนำในหุ้น

ADD: ในกรณีผลตอบแทนของหุ้นที่คาดการณ์มากกว่า 10% ในช่วงเวลา 12 เดือนข้างหน้า

HOLD: ในกรณีผลตอบแทนของหุ้นที่คาดการณ์อยู่ระหว่าง 0% ถึง 10% ในช่วงเวลา 12 เดือนข้างหน้า

REDUCE: ในกรณีผลตอบแทนของหุ้นที่คาดการณ์น้อยกว่า 0% ในช่วงเวลา 12 เดือนข้างหน้า

คำแนะนำในภาคอุตสาหกรรม

OVERWEIGHT: ในกรณีที่บริษัทจำนวนมากในอุตสาหกรรมที่คาดการณ์ว่ามีผลตอบแทนมากกว่า 10% ในช่วงเวลา 12 เดือนข้างหน้า

NEUTRAL: ในกรณีที่บริษัทจำนวนมากในอุตสาหกรรมที่คาดการณ์ว่ามีผลตอบแทนอยู่ระหว่าง 0% ถึง 10% ในช่วงเวลา 12 เดือนข้างหน้า

UNDERWEIGHT: ในกรณีที่บริษัทจำนวนมากในอุตสาหกรรมที่คาดการณ์ว่ามีผลตอบแทนน้อยกว่า 0% ในช่วงเวลา 12 เดือนข้างหน้า

รายงานการประเมินการกำกับดูแลกิจการ (CGR)

การเปิดเผยผลการสำรวจของสมาคมส่งเสริมสถาบันกรรมการบริษัทไทย (IOD) ในเรื่องการกำกับดูแลกิจการ (Corporate Governance) นี้เป็นการดำเนินการตามนโยบายของสำนักงานคณะกรรมการกำกับหลักทรัพย์และตลาดหลักทรัพย์ โดยการสำรวจของ IOD เป็นการสำรวจและประเมินจากข้อมูลของบริษัทจดทะเบียนในตลาดหลักทรัพย์แห่งประเทศไทย และตลาดหลักทรัพย์ เอ็มเอไอ ที่มีการเปิดเผยต่อสาธารณะ และเป็นข้อมูลให้ผู้ลงทุนทั่วไปสามารถเข้าถึงได้ ดังนั้นผลสำรวจดังกล่าวจึงเป็นการนำเสนอในมุมมองของบุคคลภายนอก โดยไม่ได้เป็นการประเมินการปฏิบัติ และมีได้มีการไขข้อข้อมูลภายในในการประเมิน

อนึ่ง ผลการสำรวจดังกล่าว เป็นผลการสำรวจ ณ วันที่ปรากฏในรายงานการกำกับดูแลกิจการบริษัทจดทะเบียนไทยเท่านั้น ดังนั้น ผลการสำรวจจึงอาจเปลี่ยนแปลงได้ภายหลังจากวันดังกล่าว ทั้งนี้ บริษัทหลักทรัพย์ ซีจีเอส-ซีไอเอ็มบี (ประเทศไทย) จำกัด มิได้ยืนยันหรือรับรองถึงความถูกต้องของผลสำรวจดังกล่าวแต่อย่างใด

| ช่วงคะแนน | สัญลักษณ์ | ความหมาย |
|------------|---------------|----------|
| 90 – 100 | | ดีเลิศ |
| 80 – 89 | | ดีมาก |
| 70 - 79 | | ดี |
| 60 – 69 | | ดีพอใช้ |
| 50 – 59 | | ผ่าน |
| ต่ำกว่า 50 | No logo given | N/A |

จะทำการเผยแพร่รายชื่อเฉพาะบริษัทที่ได้คะแนนอยู่ในระดับ “ดี” ขึ้นไป ซึ่งมี 3 กลุ่มคือ “ดี” “ดีมาก” และ “ดีเลิศ” โดยประกาศรายชื่อบริษัทในแต่ละกลุ่มเรียงตามลำดับตัวอักษรชื่อย่อบริษัทในภาษาอังกฤษ

รายงานการประเมินการกำกับดูแลกิจการ (CGR) โดยสมาคมส่งเสริมสถาบันกรรมการบริษัทไทย 2565



| | | | | | | | | | | | |
|--------|--------|--------|--------|-------|--------|-------|-------|--------|--------|--------|--------|
| AAV | ADVANC | AF | AH | AIRA | AJ | AKP | AKR | ALLA | ALT | AMA | AMARIN |
| AMATA | AMATAV | ANAN | AOT | AP | APURE | ARIP | ASP | ASW | AUCT | AWC | AYUD |
| BAFS | BAM | BANPU | BAY | BBIK | BBL | BCP | BCPG | BDMS | BEM | BEYOND | BGC |
| BGRIM | BIZ | BKI | BOL | BPP | BRR | BTS | BTW | BWG | CENTEL | CFRESH | CGH |
| CHEWA | CHO | CIMBT | CK | CKP | CM | CNT | COLOR | COM7 | COMAN | COTTO | CPALL |
| CPF | CPI | CPN | CRC | CSS | DDD | DELTA | DEMCO | DOHOME | DRT | DTAC | DUSIT |
| EA | EASTW | ECF | ECL | EE | EGCO | EPG | ETC | ETE | FN | FNS | FPI |
| FPT | FSMART | FVC | GC | GEL | GFPT | GGC | GLAND | GLOBAL | GPI | GPSC | GRAMMY |
| GULF | GUNKUL | HANA | HARN | HENG | HMPRO | ICC | ICHI | III | ILINK | ILM | IND |
| INTUCH | IP | IRC | IRPC | ITEL | IVL | JTS | JWD | K | KBANK | KCE | KEX |
| KGI | KKP | KSL | KTB | KTC | LALIN | LANNA | LHFG | LIT | LOXLEY | LPN | LRH |
| LST | MACO | MAJOR | MAKRO | MALEE | MBK | MC | MCOT | METCO | MFEC | MINT | MONO |
| MOONG | MSC | MST | MTC | MVP | NCL | NEP | NER | NKI | NOBLE | NSI | NVD |
| NYT | OISHI | OR | ORI | OSP | OTO | PAP | PCSGH | PDG | PDJ | PG | PHOL |
| PLANB | PLANET | PLAT | PORT | PPS | PR9 | PREB | PRG | PRM | PSH | PSL | PTG |
| PTT | PTTEP | PTTGC | PYLON | Q-CON | QH | QTC | RATCH | RBF | RS | S | S&J |
| SAAM | SABINA | SAMART | SAMTEL | SAT | SC | SCB | SCC | SCCC | SCG | SCGP | SCM |
| SCN | SDC | SEAFCO | SEAOIL | SE-ED | SELIC | SENA | SENAJ | SGF | SHR | SICT | SIRI |
| SIS | SITHAI | SMPK | SNC | SONIC | SORKON | SPALI | SPI | SPRC | SPVI | SSC | SSSC |
| SST | STA | STEC | STGT | STI | SUN | SUSCO | SUTHA | SVI | SYMC | SYNTEC | TACC |
| TASCO | TCAP | TEAMG | TFMAMA | THANA | THANI | THCOM | THG | THIP | THRE | THREL | TIPCO |
| TISCO | TK | TKN | TKS | TKT | TMILL | TMT | TNDT | TNITY | TOA | TOP | TPBI |
| TQM | TRC | TRUE | TSC | TSR | TSTE | TSTH | TTA | TTB | TTCL | TTW | TU |
| TVDH | TVI | TVO | TWPC | U | UAC | UBIS | UPOIC | UV | VCOM | VGI | VIH |
| WACOAL | WAVE | WHA | WHAUP | WICE | WINNER | XPG | ZEN | | | | |



| | | | | | | | | | | | |
|--------|--------|--------|--------|--------|--------|--------|--------|--------|-------|--------|--------|
| 2S | 7UP | ABICO | ABM | ACE | ACG | ADB | ADD | AEONTS | AGE | AHC | AIE |
| AIT | ALUCON | AMANAH | AMR | APCO | APCS | AQUA | ARIN | ARROW | AS | ASAP | ASEFA |
| ASIA | ASIAN | ASIMAR | ASK | ASN | ATP30 | B | BA | BC | BCH | BE8 | BEC |
| BH | BIG | BJC | BJCHI | BLA | BR | BRI | BROOK | BSM | BYD | CBG | CEN |
| CHARAN | CHAYO | CHG | CHOTI | CHOW | CI | CIG | CITY | CIVIL | CMC | CPL | CPW |
| CRANE | CRD | CSC | CSP | CV | CWT | DCC | DHOUSE | DITTO | DMT | DOD | DPAIN |
| DV8 | EASON | EFORL | ERW | ESSO | ESTAR | FE | FLOYD | FORTH | FSS | FTE | GBX |
| GCAP | GENCO | GJS | GTB | GYT | HEMP | HPT | HTC | HUMAN | HYDRO | ICN | IFS |
| IIG | IMH | INET | INGRS | INSET | INSURE | IRCP | IT | ITD | J | JAS | JCK |
| JCKH | JMT | JR | KBS | KCAR | KIAT | KISS | KK | KOOL | KTIS | KUMWEL | KUN |
| KWC | KWM | L&E | LDC | LEO | LH | LHK | M | MATCH | MBAX | MEGA | META |
| MFC | MGT | MICRO | MILL | MITSI | MK | MODERN | MTI | NATION | NBC | NCAP | NCH |
| NDR | NETBAY | NEX | NINE | NNCL | NOVA | NPK | NRF | NTV | NUSA | NWR | OCC |
| OGC | ONEE | PACO | PATO | PB | PICO | PIMO | PIN | PJW | PL | PLE | PM |
| PMTA | PPP | PPPM | PRAPAT | PRECHA | PRIME | PRIN | PRINC | PROEN | PROS | PROUD | PSG |
| PSTC | PT | PTC | QLT | RCL | RICHY | RJH | ROJNA | RPC | RT | RWI | S11 |
| SA | SABUY | SAK | SALEE | SAMCO | SANKO | SAPPE | SAWAD | SCAP | SCI | SCP | SE |
| SECURE | SFLEX | SFP | SFT | SGP | SIAM | SINGER | SKE | SKN | SKR | SKY | SLP |
| SMART | SMD | SMIT | SMT | SNNP | SNP | SO | SPA | SPC | SPCG | SR | SRICHA |
| SSF | SSP | STANLY | STC | STPI | SUC | SVOA | SVT | SWC | SYNEX | TAE | TAKUNI |
| TCC | TCMC | TFG | TFI | TFM | TGH | TIDLOR | TIGER | TIPH | TITLE | TM | TMC |
| TMD | TMI | TNL | TNP | TNR | TOG | TPA | TPAC | TPCS | TPIPL | TPIPP | TPLAS |
| TPS | TQR | TRITN | TRT | TRU | TRV | TSE | TVT | TWP | UBE | UEC | UKEM |
| UMI | UOBKH | UP | UPF | UTP | VIBHA | VL | VPO | VRANDA | WGE | WIJK | WIN |
| WINMED | WORK | WP | XO | YUASA | ZIGA | | | | | | |



| | | | | | | | | | | | |
|--------|--------|-------|------|--------|-------|-------|--------|-------|-------|--------|--------|
| A | A5 | AI | ALL | ALPHAX | AMC | APP | AQ | AU | B52 | BEAUTY | BGT |
| BLAND | BM | BROCK | BSBM | BTNC | CAZ | CCP | CGD | CMAN | CMO | CMR | CPANEL |
| CPT | CSR | CTW | D | DCON | EKH | EMC | EP | EVER | F&D | FMT | GIFT |
| GLOCON | GLORY | GREEN | GSC | HL | HTECH | IHL | INOX | JAK | JMART | JSP | JUBILE |
| KASET | KCM | KWI | KYE | LEE | LPH | MATI | M-CHAI | MCS | MDX | MENA | MJD |
| MORE | MPIC | MUD | NC | NEWS | NFC | NSL | NV | PAF | PEACE | PF | PK |
| PPM | PRAKIT | PTECH | PTL | RAM | ROCK | RP | RPH | RSP | SIMAT | SISB | SK |
| SOLAR | SPACK | SPG | SQ | STARK | STECH | SUPER | SVH | TC | TCCC | TCJ | TEAM |
| THE | THMUI | TKC | TNH | TNPC | TOPP | TPCH | TPOLY | TRUBB | TTI | TYCN | UMS |
| UNIQ | UPA | UREKA | VARO | W | WFX | WPH | YGG | | | | |

ข้อมูล Anti-Corruption Progress Indicator ของบริษัทจดทะเบียน

ได้รับการรับรอง

| | | | | | | | | | | | |
|--------|--------|--------|--------|--------|--------|--------|-------|--------|--------|--------|--------|
| 2S | 7UP | ADVANC | AF | AI | AIE | AIRA | AJ | AKP | AMA | AMANAH | AMATA |
| AMATAV | AP | APCS | AS | ASIAN | ASK | ASP | AWC | AYUD | B | BAFS | BAM |
| BANPU | BAY | BBL | BCH | BCP | BCPG | BE8 | BEC | BEYOND | BGC | BGRIM | BKI |
| BLA | BPP | BROOK | BRR | BSBM | BTS | BWG | CEN | CENTEL | CFRESH | CGH | CHEWA |
| CHOTI | CHOW | CIG | CIMBT | CM | CMC | COM7 | COTTO | CPALL | CPF | CPI | CPL |
| CPN | CRC | CSC | DCC | DELTA | DEMCO | DIMET | DRT | DTAC | DUSIT | EA | EASTW |
| EGCO | EP | EPG | ERW | ESTAR | ETE | FE | FNS | FPI | FPT | FSMART | FSS |
| FTE | GBX | GC | GCAP | GEL | GFPT | GGC | GJS | GPI | GPSC | GSTEEL | GULF |
| GUNKUL | HANA | HARN | HEMP | HENG | HMPRO | HTC | ICC | ICHI | IFS | III | ILINK |
| INET | INSURE | INTUCH | IRC | IRPC | ITEL | IVL | JKN | JR | K | KASET | KBANK |
| KBS | KCAR | KCE | KGI | KKP | KSL | KTB | KTC | KWI | L&E | LANNA | LH |
| LHFG | LHK | LPN | LRH | M | MAJOR | MAKRO | MALEE | MATCH | MBAX | MBK | MC |
| MCOT | META | MFC | MFEC | MILL | MINT | MONO | MOONG | MSC | MST | MTC | MTI |
| NBC | NEP | NINE | NKI | NOBLE | NOK | NSI | NWR | OCC | OGC | ORI | PAP |
| PATO | PB | PCSGH | PDG | PDJ | PG | PHOL | PK | PL | PLANB | PLANET | PLAT |
| PM | PPP | PPPM | PPS | PR9 | PREB | PRG | PRINC | PRM | PROS | PSH | PSL |
| PSTC | PT | PTG | PTT | PTTEP | PTTGC | PYLON | Q-CON | QH | QLT | QTC | RATCH |
| RML | RWI | S&J | SAAM | SABINA | SAPPE | SAT | SC | SCB | SCC | SCCC | SCG |
| SCGP | SCM | SCN | SEAOIL | SE-ED | SELIC | SENA | SGP | SINGER | SIRI | SITHAI | SKR |
| SMIT | SMK | SMPC | SNC | SNP | SORKON | SPACK | SPALI | SPC | SPI | SPRC | SRICHA |
| SSF | SSP | SSSC | SST | STA | STGT | STOWER | SUSCO | SVI | SYMC | SYNTEC | TAE |
| TAKUNI | TASCO | TCAP | TCCM | TFG | TFI | TFMAMA | TGH | THANI | THCOM | THIP | THRE |
| THREL | TIDLOR | TIPCO | TISCO | TKS | TKT | TMILL | TMT | TNITY | TNL | TNP | TNR |
| TOG | TOP | TOPP | TPA | TPCS | TPP | TRU | TRUE | TSC | TSTE | TSTH | TTA |
| TTB | TTCL | TU | TVDH | TVI | TVO | TWPC | U | UBE | UBIS | UEC | UKEM |
| UOBKH | UPF | UV | VGI | VIH | WACOAL | WHA | WHAUP | WICE | WIJK | XO | YUASA |
| ZEN | ZIGA | | | | | | | | | | |

ประกาศเจตนาสมัคร

| | | | | | | | | | |
|------|--------|-------|-------|-------|--------|-----|------|-----|-------|
| AH | ALT | APCO | ASW | B52 | CHG | CI | CPR | CPW | DDD |
| ECF | EKH | ETC | EVER | FLOYD | GLOBAL | ILM | INOX | J | JMART |
| KEX | KUMWEL | LDC | MEGA | NCAP | NOVA | NRF | NUSA | OR | PIMO |
| SAK | SIS | SSS | STECH | SUPER | SVT | TKN | TMD | TMI | TQM |
| VARO | VCOM | VIBHA | W | WIN | | | | | |

ไม่เปิดเผยหรือไม่มีนโยบาย

| | | | | | | | | | |
|--------|--------|--------|--------|--------|--------|--------|--------|-------|-------|
| 4CS | 3K-BAT | A | A5 | AAI | AAV | ABICO | ABM | ACAP | ACC |
| ADB | ADD | AEONTS | AFC | AGE | AHC | AIT | AJA | AKR | ALL |
| ALUCON | AMARC | AMARIN | AMC | AMR | ANAN | AOT | APEX | APP | APURE |
| ARIN | ARIP | ARROW | ASAP | ASEFA | ASIA | ASIMAR | ASN | ATP30 | AU |
| BBGI | BBIK | BC | BCT | BDMS | BEAUTY | BEM | BGT | BH | BIG |
| BIZ | BJC | BJCHI | BKD | BLAND | BLESS | BLISS | BM | BOL | BR |
| BSM | BTG | BTNC | BTW | BUI | BYD | CAZ | CBG | CCET | CCP |
| CH | CHARAN | CHAYO | CHIC | CHO | CITY | CIVIL | CK | CKP | CMAN |
| CNT | COLOR | COMAN | CPANEL | CPH | CPT | CRANE | CRD | CSP | CSR |
| CV | CWT | D | DCON | DITTO | DMT | DOD | DPAINT | DTCI | DV8 |
| EE | EFORL | EMC | ESSO | F&D | FANCY | FMT | FN | FORTH | FTI |
| GIFT | GL | GLAND | GLOCON | GLORY | GRAMMY | GRAND | GREEN | GSC | GTB |
| HL | HPT | HTECH | HUMAN | HYDRO | ICN | IFEC | IHL | IIG | IMH |
| INSET | IP | IRCP | IT | ITD | ITNS | JAK | JAS | JCK | JCKH |
| JSP | JUBILE | JWD | KAMART | KC | KCC | KCM | KDH | KIAT | KISS |
| KKC | KLINIQ | KOOL | KTIS | KUN | KWC | KWM | KYE | LALIN | LEE |
| LOXLEY | LPH | LST | MACO | MANRIN | MATI | MAX | M-CHAI | MCS | MDX |
| MGT | MICRO | MIDA | MITSIB | MJD | MK | ML | MODERN | MORE | MPIC |
| NATION | NC | NCH | NCL | NDR | NER | NETBAY | NEW | NEWS | NEX |
| NPK | NSL | NTV | NV | NVD | NYT | OHTL | OISHI | ONEE | OSP |
| PACO | PAF | PCC | PEACE | PERM | PF | PICO | PIN | PJW | PLUS |
| POLY | POMPUI | PORT | POST | PPM | PRAKIT | PRAPAT | PRECHA | PRIME | PRIN |
| PROUD | PSG | PTC | PTECH | PTL | RAM | RBF | RCL | RICHY | RJH |
| ROJNA | RP | RPC | RPH | RSP | RT | S | S11 | SA | SABUY |
| SAM | SAMART | SAMCO | SAMTEL | SANKO | SAUCE | SAWAD | SAWANG | SCAP | SCI |
| SE | SEAFCO | SECURE | SENAJ | SFLEX | SFP | SFT | SGF | SHANG | SHR |
| SIMAT | SISB | SK | SKE | SKN | SKY | SLM | SLP | SMART | SMD |
| SO | SOLAR | SONIC | SPA | SPCG | SPG | SPVI | SQ | SR | SSC |
| STC | STEC | STHAI | STI | STP | STPI | SUC | SUN | SUTHA | SVH |
| SYNEX | TACC | TAPAC | TC | TCC | TCCC | TCJ | TCOAT | TEAM | TEAMG |
| TFM | TGE | TGPRO | TH | THAI | THANA | THE | THG | THL | THMUI |
| TITLE | TK | TKC | TLI | TM | TMC | TMW | TNDT | TNH | TNPC |
| TPBI | TPCH | TPIPL | TPIPP | TPLAS | TPOLY | TPS | TQR | TR | TRC |
| TRV | TSE | TSF | TSR | TTI | TTT | TTW | TVT | TWP | TWZ |
| UMI | UMS | UNIQ | UP | UPA | UPOIC | UREKA | UTP | UVAN | VL |
| VRANDA | WAVE | WFX | WGE | WINMED | WINNER | WORK | WORLD | WP | WPH |
| YONG | | | | | | | | | |