

## Investment Strategy

- สรุปภาพรวมตลาด:
- ตลาดหุ้นเอเชียปิดผสมผสาน โดยหุ้นญี่ปุ่นขึ้นนำตลาด Nikkei 225 +0.51% ตามด้วย CSI 300 +0.30% ตอปรับ GDP จีนใน Q1 โทเทอริโอความคาดหวังที่ 4.5% yoy ขณะที่หุ้นจีนฮ่องกง HSCEI -0.75% มีปัจจัยกดดันจากการเตรียมเพิ่มกฎการเปิดเผยข้อมูลสภาพภูมิอากาศที่มีผลต่อธุรกิจสำหรับบริษัทที่จดทะเบียนในตลาดฮ่องกง
- ภาพรวมตลาดหุ้นสหรัฐทรงตัว S&P 500 ปรับตัวขึ้น +0.09% ขณะที่ Nasdaq -0.04% หลังรายงานผลประกอบการ Q1 ของบริษัทในสหรัฐและความเห็นเจ้าหน้าที่เฟดที่ค่อนข้างหลากหลายโดย BofA รายงานงบสดใ สวนทาง Goldman sachs รายได้ Q1 ต่ำกว่าคาดจากกำไรที่ลดลงในการซื้อขายบอนด์ ขณะเดียวกันหุ้นกลุ่มสุขภาพปรับตัวลง หลัง Johnson & Johnson เตือนนักลงทุนถึงผลกระทบที่ยืดเยื้อจากเงินเฟ้อ
- ความเห็นเจ้าหน้าที่เฟด
- ราคาน้ำมัน 0.19% ตอปรับข้อมูลเศรษฐกิจจีนที่แข็งแกร่ง และดอลลาร์อ่อนค่าลง -0.37% หนุนทองคำ +1.18% กลับมายืนเหนือ 2000 \$/oz หลังปรับตัวลงในวันก่อนหน้า
- ตลาดหุ้นไทยเมื่อวานนี้ปิดที่ 1,593.85 จุด ปรับตัวลง 6.56 จุด (-0.41%) ทรงตัวต่อจากที่ยังไม่มีปัจจัยหนุนใหม่ๆ โดยนักลงทุนต่างชาติกลับมาขายสุทธิต่อ 2,873 ล้านบาท ขณะที่ฝั่งสหรัฐเมื่อคืนนี้ดาวโจนส์ -0.03%, S&P500 +0.09% และ Nasdaq -0.04% จากที่ยังรอความเห็นของเจ้าหน้าที่ธนาคารกลางสหรัฐ (เฟด) โดยประธานเฟดสาขาแอตแลนตาคาดมีแนวโน้มขึ้นดอกเบี้ยอีก 25 bps ก่อนหยุดชั่วคราวเพื่อประเมินผลกระทบ ขณะที่ประธานเฟดเซนต์หลุยส์มองว่าเฟดควรขึ้นอีก 50 bps จากเงินเฟ้อที่ยังสูงอยู่ เรามองว่าตลาดหุ้นไทยในวันนี้อาจยังทรงตัวในกรอบแคบ จากที่ TISCO รายงานงบไตรมาส 1/23 ออกมาตามที่ตลาดคาด ทำให้เรามองว่าแม้อุปสงค์จะยังเติบโตได้ qoq จากตั้งสำรองสูงแล้วในไตรมาส 4/22 แต่ราคาหุ้นของกลุ่มจะยังทรงตัวจากการรอผลการเฉพาะตัว เนื่องจากดอกเบี้ยที่ใกล้สูงสุด ส่วนธนาคารกลาง-เล็กยังมีประเด็นราคาถมือสองที่ยังไม่ฟื้นตัวจากอุปทานที่เข้ามาเยอะ และค่า FIDF fee ที่กลับไปสู่ระดับปกติ วันนี้นั้นแนะนำ CPALL KKP

### AAI

#### Fundamental Stock

- **Property Development** : 9 บริษัทอสังหาริมทรัพย์มีแนวโน้มยอดขายล่งหน้าใน Q1 ลดลง -2.2% qoq เนื่องจากยอดขายที่อยู่อาศัยแนวราบที่อ่อนตัวลง เราคาดว่ายอดขายล่งหน้าจะดีขึ้นใน 2Q-4Q23F จากการเปิดตัวโครงการใหม่มากขึ้น อุปสงค์ในประเทศที่ดีขึ้นจากการเติบโตของ GDP และอุปสงค์ต่างประเทศที่สูงขึ้น คงมุมมอง Neutral กลุ่มพัฒนาอสังหาริมทรัพย์ เราคาดว่ากำไรโตของกำไรสุทธิหลักจะลดลงจาก 30.2% ในปี 22 เป็น 8.5% ในปี 23 Top pick : AP, LH และ ORI
- **CPALL** : ราคาของ CPALL ปรับตัวลงช่วงสามเดือนที่ผ่านมาจนมาอยู่ในระดับที่เรา มองว่าน่าเข้าซื้อ กำไรสุทธิใน 1Q23 น่าจะแข็งแกร่งกว่าที่เราคาดการณ์ไว้เดิม เรายังแนะนำ "ซื้อ" CPALL และปรับราคาเป้าหมายขึ้นเป็น 78 บาท

#### CGS-CIMB : ตัวเลขทางเศรษฐกิจที่ควรติดตาม

- 20 เม.ย. : สหรัฐประกาศตัวเลข Existing Home Sales เดือน มี.ค. จากเดือนก่อนหน้าที่ 4.58 ล้าน
- 23 เม.ย. : ไทยประกาศตัวเลข Customs Exports YoY เดือน มี.ค. จากเดือนก่อนหน้าที่ -4.7%
- 26 เม.ย. : สหรัฐประกาศตัวเลข Wholesale Inventories MoM เดือน มี.ค.
- 27 เม.ย. : สหรัฐประกาศตัวเลข GDP Annualized QoQ ไตรมาส1/23 จากไตรมาสก่อนหน้าที่ 2.6%
- 27 เม.ย. : สหรัฐประกาศตัวเลข Personal Consumption ไตรมาส1/23 จากไตรมาสก่อนหน้าที่ 1.0%
- 27 เม.ย. : สหรัฐประกาศตัวเลข Pending Home Sales MoM เดือน มี.ค. จากเดือนก่อนหน้าที่ 0.8%
- 28 เม.ย. : สหรัฐประกาศตัวเลข Personal Income เดือน มี.ค. จากเดือนก่อนหน้าที่ 0.3%
- 28 เม.ย. : สหรัฐประกาศตัวเลข Personal Spending เดือน มี.ค. จากเดือนก่อนหน้าที่ 0.2%
- 30 เม.ย. : จีนประกาศตัวเลข Manufacturing PMI เดือน เม.ย. จากเดือนก่อนหน้าที่ 51.9

## Market Summary

Market Data	Close	Chg	Chg (%)
SET Index	1,593.85	-6.56	-0.41%
High	1,601.31	0.90	0.06%
Low	1,589.58	-10.83	-0.68%
SET 50 Index	961.00	-5.09	-0.53%
SET 100 Index	2,153.06	-10.64	-0.49%
MAI Index	544.32	-0.61	-0.11%
Volume (m share)	11,381.29		
Value (Btmn)	39,891.84		
P/E (x)	19.09		
DOW JONES	33,976.63	-10.55	-0.03%
NASDAQ	12,153.41	-4.31	-0.04%
FTSE100	7,909.44	29.93	0.38%
JAPAN	28,658.83	144.05	0.51%
HONG KONG	20,650.51	-131.94	-0.63%
KOREA	2,571.09	-4.82	-0.19%
SINGAPORE	3,309.56	-9.70	-0.29%
MALAYSIA	1,432.36	-2.54	-0.18%
CHINA	3,393.33	7.72	0.23%
PHILIPPINES	6,464.72	-40.90	-0.63%
VIETNAM	1,055.02	1.21	0.11%
INDONESIA	6,821.81	34.22	0.50%
INDIA	59,727.01	-183.74	-0.31%
SET Daily Trading (THB m)	Buy	Sell	Net
Local Institutions	3,268.97	2,519.81	749.16
Proprietary Trading	2,792.64	2,503.40	289.24
Foreign Investors	21,033.28	23,906.30	-2,873.02
Local Individuals	12,796.94	10,962.33	1,834.61
Bond Trading - Net (THB m)	Short-term (TTM<1Y)	Long-term (TTM>1Y)	Total
Asset Mgmt. Companies	6,799.03	397.29	7,196.32
Domestic Companies	1,205.40	154.54	1,359.94
Foreign Companies	232.70	-1,243.45	-1,010.75
Total Trading Value	16,855.63	7,649.50	24,505.13
Fixed Income	Close	Chg	Chg (%)
U.S. Bond Yield - 10Y (%)	3.58	0.00	0.11%
Commodities			
WTI Crude (Nymex) (US\$/bbl)	80.86	0.03	0.04%
Brent Crude (US\$/bbl)	84.77	0.01	0.01%
Singapore GRM (US\$/bbl)	2.59	0.06	2.37%
Newcastle Coal Spot (US\$/ton)	188.30	1.30	0.70%
Gold Spot (Comex) (US\$/oz)	2007.40	13.20	0.66%
Baltic Dry Index	1368.00	-44.00	-3.12%
CURRENCY			
USD/THB	34.29	-0.19	-0.55%
USD/JPY	134.10	-0.37	-0.27%
EUR/USD	1.10	0.00	0.37%

Source : Aspen, Bloomberg, ThaiBMA, Datastream

## Technical Pick

**SET Index** : แนวโน้มในระยะสั้นยังมีความเสี่ยงในการปรับตัวลดลงไปทดสอบแนวรับที่ 1585 และ 1570 แต่เป็นจังหวะในการเข้าซื้อ เนื่องจากแนวโน้มหลักยังมีโอกาสปรับตัวเพิ่มขึ้นไปทดสอบแนวต้านที่ 1618 และ 1625 เป็นจังหวะขายทำกำไร

### MASTER

แนวรับ : 90.00 และ 89.00  
แนวต้าน : 95.00 และ 97.00  
STOP LOSS ถ้าราคาหุ้นปิดต่ำกว่า 86.00

### RSP

แนวรับ : 3.08 และ 3.00  
แนวต้าน : 3.30 และ 3.40  
STOP LOSS ถ้าราคาหุ้นปิดต่ำกว่า 2.90

## Technical highlights

**SET Index : แนวโน้มขึ้นทดสอบ 1618 และ 1625 แนวรับ 1585**

ทิศทางตลาด : SET Index ปิดที่ 1,593.85 จุด ลดลง 6.56 จุด มูลค่าการซื้อขาย 39,891 ล้านบาท ตลาดหุ้นไทยเมื่อวานปรับตัวลดลงจากแรงขายทำกำไรที่แนวต้าน 1600 ทำให้แนวโน้มในระยะสั้นยังมีโอกาสปรับตัวลดลงไปทดสอบ 1585 และมีแนวรับสำคัญที่ 1570

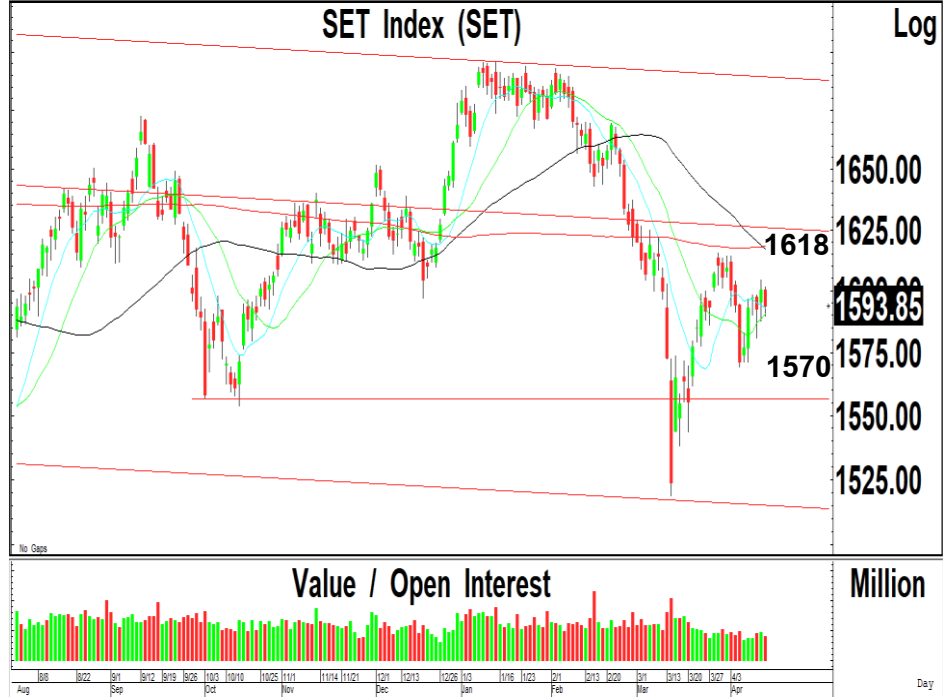

**Daily:** ปรับตัวลดลงจากแรงขายทำกำไรที่แนวต้าน 1600 แต่มูลค่าการซื้อขายไม่สูงมาก เมื่อเทียบกับการปรับตัวเพิ่มขึ้นเหนือระดับ 1585 ทำให้การปรับตัวลงน่าจะอยู่ในกรอบจำกัด โดยมีแนวรับที่ 1585 และ 1570 เป็นแนวรับสำคัญสำหรับการเข้าซื้อ ซึ่งเราแนะนำให้ใช้เป็นจังหวะในการเข้าซื้อ เนื่องจากแนวโน้มหลักยังมีโอกาสปรับตัวเพิ่มขึ้นไปเคลื่อนไหวเหนือระดับ 1600 โดยมีแนวต้านถัดไปที่ 1618 และ 1625 เป็นจังหวะขายทำกำไร

**กลยุทธ์:** SET Index ถูกขายทำกำไรที่แนวต้าน 1600 ทำให้แนวโน้มในระยะสั้นยังมีความเสี่ยงในการปรับตัวลดลงไปทดสอบแนวรับที่ 1585 และ 1570 แต่เป็นจังหวะในการเข้าซื้อ เนื่องจากแนวโน้มหลักยังมีโอกาสปรับตัวเพิ่มขึ้นไปทดสอบแนวต้านที่ 1618 และ 1625 เป็นจังหวะขายทำกำไร

Most Active Value:		แนวรับ	แนวต้าน
PTTEP	สัญญาถอยขาย แนวโน้มลงทดสอบ 154 และ 150 แนวต้าน 160	155 / 154	159 / 160
KBANK	แนวโน้มขึ้นทดสอบ 140 แนวรับ 132 และ 130	132 / 130	137 / 140
OR	แนวโน้มขึ้นทดสอบ 22.50 และ 23.00 แนวรับสำคัญ 21.50	22.00 / 21.50	22.50 / 23.00
BANPU	แนวโน้มลงทดสอบ 9.50 และ 9.20 แนวต้าน 10.00	9.50 / 9.20	9.80 / 10.00
AOT	แนวต้าน 73.00 ถ้าทะลุผ่านขึ้นไปได้ แนวต้านถัดไป 75.00 แนวรับ 71.00	71.00 / 70.00	73.00 / 75.00
CPALL	แนวโน้มขึ้นทดสอบ 65.00 แนวรับ 63.00	63.00 / 62.50	64.00 / 65.00
PTTGC	แนวโน้มลงทดสอบ 40.00 แนวต้าน 45.00	41.00 / 40.00	44.00 / 45.00
TISCO	แนวโน้มขึ้นทดสอบ 103 และ 105 แนวรับ 100	101 / 100	103 / 105
EA	ซื้อที่แนวรับ 77.00 และ 76.00 แนวต้าน 81.00	77.00 / 76.00	80.00 / 81.00
MASTER	สัญญาถอยซื้อ แนวโน้มขึ้นทดสอบ 95.00 และ 97.00 แนวรับสำคัญ 86.00	90.00 / 89.00	95.00 / 97.00

## Master Style (MASTER TB; THB 90.50) – ชื้อ

- แนวรับ : 90.00 และ 89.00
- แนวต้าน : 95.00 และ 97.00
- ราคาหุ้นปรับตัวเพิ่มขึ้นเกิดสัญญาณซื้อทางเทคนิค พร้อมด้วยปริมาณการซื้อขายที่เพิ่มสูงขึ้น หลังจากปรับตัวเพิ่มขึ้นทำจุดสูงสุดใหม่ ทำให้แนวโน้มหลักยังมีโอกาสปรับตัวเพิ่มขึ้นต่อเนื่อง
- MACD ปรับตัวเพิ่มขึ้นเหนือเส้นค่าเฉลี่ยในแดนบวก เครื่องมือทางเทคนิคชี้วัดแนวโน้มขึ้นเคลื่อนไหวเหนือแนวโน้มลง RSI ปรับตัวเพิ่มขึ้นเหนือระดับ 60
- แนะนำซื้อ MASTER โดยมีแนวรับที่ 90.00 และ 89.00 เพื่อคาดหวังการปรับตัวเพิ่มขึ้นไปทดสอบแนวต้านที่ 95.00 และ 97.00 เป็นจุดขายทำกำไร
- STOP LOSS ถ้าราคาหุ้นปิดต่ำกว่า 86.00



## Rich Sport (RSP TB; THB 3.08) – ชื้อ

- แนวรับ : 3.08 และ 3.00
- แนวต้าน : 3.30 และ 3.40
- ราคาหุ้นปรับตัวเพิ่มขึ้นเกิดสัญญาณซื้อทางเทคนิค พร้อมด้วยปริมาณการซื้อขายที่เพิ่มสูงขึ้น หลังจากปรับตัวเพิ่มขึ้นทำจุดสูงสุดใหม่ทะลุผ่าน 3.00 ขึ้นไป ทำให้แนวโน้มหลักยังมีโอกาสปรับตัวเพิ่มขึ้นต่อเนื่อง
- MACD ปรับตัวเพิ่มขึ้นเหนือเส้นค่าเฉลี่ยในแดนบวก เครื่องมือทางเทคนิคชี้วัดแนวโน้มขึ้นเคลื่อนไหวเหนือแนวโน้มลง RSI ปรับตัวเพิ่มขึ้นเหนือระดับ 70
- แนะนำซื้อ RSP โดยมีแนวรับที่ 3.08 และ 3.00 เพื่อคาดหวังการปรับตัวเพิ่มขึ้นไปทดสอบแนวต้านที่ 3.30 และ 3.40 เป็นจุดขายทำกำไร
- STOP LOSS ถ้าราคาหุ้นปิดต่ำกว่า 2.90



### Trading Pick Follow up:

		แนวรับ	แนวต้าน
<b>TCMC</b>	แนวโน้มขึ้นทดสอบ 2.30 และ 2.44 แนวรับสำคัญ 1.99	2.10 / 2.04	2.30 / 2.44
<b>GLORY</b>	แนวโน้มขึ้นทดสอบ 4.78 และ 5.00 แนวรับสำคัญ 4.10	4.38 / 4.30	4.78 / 5.00
<b>COM7</b>	แนวโน้มขึ้นทดสอบ 29.50 และ 30.50 แนวรับสำคัญ 26.50	28.25 / 28.00	29.50 / 30.50
<b>WARRIX</b>	แนวโน้มขึ้นทดสอบ 12.00 และ 12.60 แนวรับสำคัญ 10.60	11.00 / 10.60	12.00 / 12.60
<b>OR</b>	แนวโน้มขึ้นทดสอบ 22.50 และ 23.00 แนวรับสำคัญ 21.50	22.00 / 21.50	22.50 / 23.00
<b>NEX</b>	แนวโน้มขึ้นทดสอบ 14.50 และ 15.00 แนวรับสำคัญ 13.20	14.00 / 13.80	14.50 / 15.00
<b>MOSHI</b>	แนวโน้มขึ้นทดสอบ 56.00 และ 58.00 แนวรับสำคัญ 50.00	52.50 / 50.00	56.00 / 58.00
<b>CHASE</b>	แนวโน้มขึ้นทดสอบ 3.00 และ 3.10 แนวรับสำคัญ 2.74	2.90 / 2.80	3.00 / 3.10

## Thailand Derivative Market

### SET50 Index Futures

S50M23:960.60 ปรับตัวลดลงจากแรงขายทำกำไรที่แนวต้านของเส้นแนวโน้มขาลงที่ 968 หลังจากปรับตัวลดลงไปทดสอบแนวรับที่ 950 ก่อนที่จะฟื้นตัวกลับขึ้นไป ซึ่งเราแนะนำให้ใช้เป็นจังหวะขายทำกำไรสถานะ Long เนื่องจากเป็นแนวต้านของการปรับตัวเพิ่มขึ้น เพื่อรอการปรับตัวเพิ่มขึ้นไปเคลื่อนไหวเหนือเส้นค่าเฉลี่ย 200 วันที่ 973 จะมีแนวต้านถัดไปที่ 990

แนวรับ : 960 และ 955

แนวต้าน : 968 และ 973

คำแนะนำ: เราแนะนำให้ Open Long ใน S50M23 ที่แนวรับ 960 และ 955 เพื่อคาดหวังการปรับตัวเพิ่มขึ้นไปทดสอบแนวต้านที่ 968 และ 973

**STOP LOSS** สถานะ Long ถ้า S50M23 ปรับตัวลดลงต่ำกว่า 950

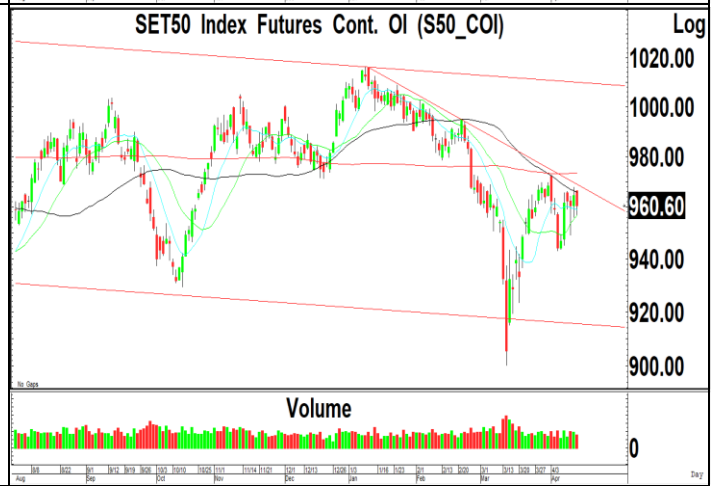
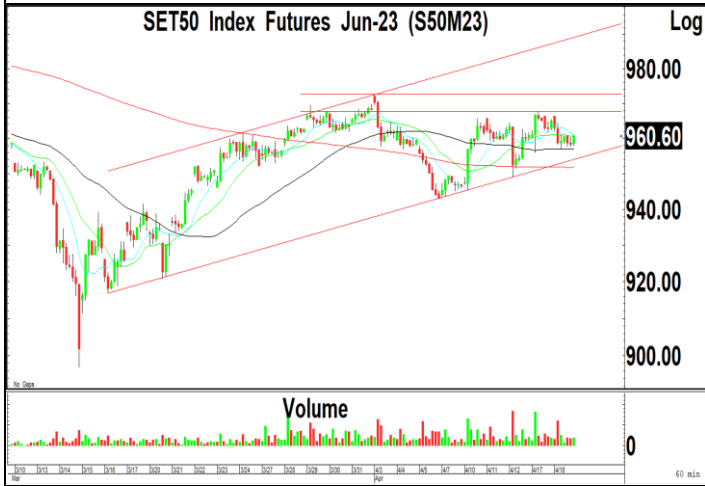

## Thailand Derivative Market

**Spot Gold:2006** ราคาทองคำปรับตัวเพิ่มขึ้นไปเคลื่อนไหวเหนือระดับ 2000 หลังจากถูกขายทำกำไรลงไปที่ทดสอบแนวรับที่ 1980 ทำให้แนวโน้มในระยะสั้นมีความเสี่ยงในการปรับตัวลดลงไปทดสอบแนวรับที่ 1970-1980 ถ้าหลุดจะมีโอกาสปรับตัวลดลงต่อเนื่องไปทดสอบแนวรับถัดไปที่ 1900 โดยมีแนวต้านสำคัญที่ 2030 ในขณะที่ค่าเงินบาทปรับตัวลดลงหลังจากทดสอบแนวต้านที่ 34.50 และมีแนวรับถัดไปที่ 34.00

แนวรับ : 2000 และ 1970

แนวต้าน : 2030 และ 2040

**คำแนะนำ:** เราแนะนำให้ Open Short ใน GOM23 ที่แนวต้าน 2030 เพื่อคาดหวังการปรับตัวลดลงไปทดสอบแนวรับที่ 2000 และ 1970

**STOP LOSS** สถานะ Short ถ้า GOM23 ปรับตัวเพิ่มขึ้นเหนือ 2050

**GF10J23** แนวรับ 32500 และมีแนวต้าน 33000

10 Baht Gold Futures Cont. OI (GF10\_COI)



Gold Spot Price,RT (IQXGL)

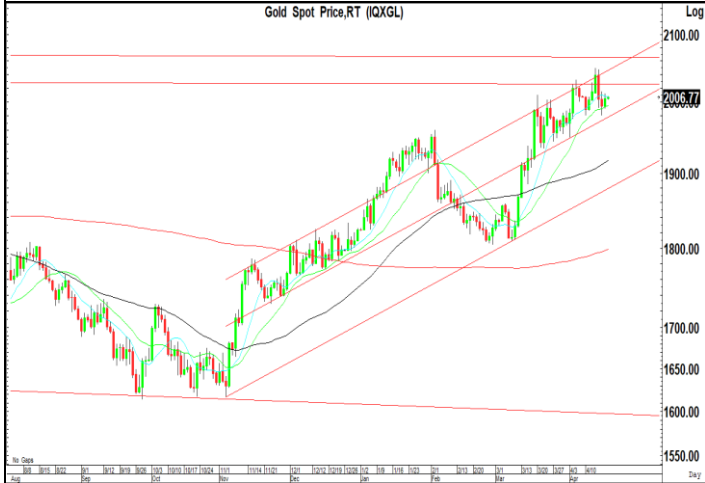

US Dollar/Thai Baht,RT (IQXUSTB)

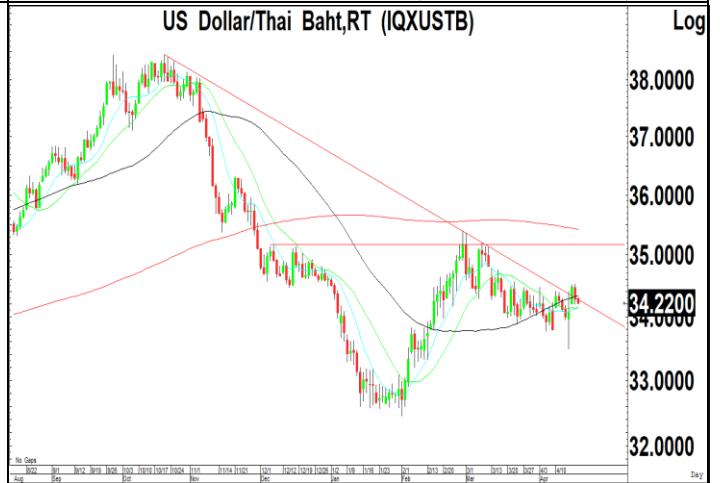

## Thailand Derivative Market

<p><b>DELTAM23</b></p> <p>ราคาหุ้นปรับตัวเพิ่มขึ้นไปทดสอบแนวต้านที่ 970 หลังจากปรับตัวลงไปทดสอบแนวรับที่ 920 แล้วฟื้นตัวกลับขึ้นไป ซึ่งเราแนะนำให้ระวังการปรับตัวเพิ่มขึ้นเหนือระดับ 970 น่าจะมีแรงขายทำกำไรในระยะสั้น โดยมีแนวรับที่ 900 และ 870 แต่ถ้าทะลุผ่านแนวต้านที่ 980 ขึ้นไป แนวต้านถัดไป 1000</p> <p style="text-align: center;">แนวรับ : 920 และ 900 แนวต้าน : 955 และ 960</p> <p>คำแนะนำ: เราแนะนำให้ Open Short ใน DELTAM23 ที่แนวต้าน 960 เพื่อคาดหวังการปรับตัวลดลงไปทดสอบแนวรับที่ 920 และ 900</p> <p><b>STOP LOSS</b> สถานะ Short ถ้า DELTAM23 ปรับตัวเพิ่มขึ้นเหนือ 980</p>	<p style="text-align: right;">Log 958.00 800.00 600.00 400.00</p>
<p><b>PTTEPM23</b></p> <p>ราคาหุ้นปรับตัวลดลงเกิดสัญญาณขายทางเทคนิคที่แนวต้านของกรอบแนวโน้มขาลงที่ 160-162 ซึ่งเราแนะนำให้ใช้เป็นจังหวะขายทำกำไรสถานะ Long ทำให้แนวโน้มของราคาหุ้นยังมีความเสี่ยงในการปรับตัวลดลงไปทดสอบแนวรับที่ 154 และ 150 แต่มีแนวต้านสำคัญที่ 166 ถ้าทะลุผ่านขึ้นไปได้ แนวต้านถัดไป 174</p> <p style="text-align: center;">แนวรับ : 154 และ 150 แนวต้าน : 159 และ 160</p> <p>คำแนะนำ: เราแนะนำให้ Open Short ใน PTTEPM23 ที่แนวต้าน 159 เพื่อคาดหวังการปรับตัวลดลงไปทดสอบแนวรับที่ 154 และ 150</p> <p><b>STOP LOSS</b> สถานะ Short ถ้า PTTEPM23 ปรับตัวเพิ่มขึ้นเหนือ 164</p>	<p style="text-align: right;">Log 180.00 158.00 140.00</p>
<p><b>EAM23</b></p> <p>ราคาหุ้นปรับตัวลดลงจากแรงขายทำกำไรที่แนวต้านของเส้นค่าเฉลี่ย 50 วันที่ 79.00 หลังจากปรับตัวเพิ่มขึ้นเกิดสัญญาณฟื้นตัวทางเทคนิค ทำให้แนวโน้มของราคาหุ้นยังมีโอกาสปรับตัวเพิ่มขึ้นไปทดสอบแนวต้านที่ 81.00 และ 85.00 โดยมีแนวรับสำคัญที่ 75.00 ถ้าหลุดจะเป็นสัญญาณขายทางเทคนิค</p> <p style="text-align: center;">แนวรับ : 77.00 และ 76.00 แนวต้าน : 80.00 และ 81.00</p> <p>คำแนะนำ: เราแนะนำให้ Open Long ใน EAM23 ที่แนวรับ 77.00 เพื่อคาดหวังการปรับตัวเพิ่มขึ้นไปทดสอบแนวต้านที่ 81.00 และ 85.00</p> <p><b>STOP LOSS</b> สถานะ Long ถ้า EAM23 ปรับตัวลดลงต่ำกว่า 75.00</p>	<p style="text-align: right;">Log 90.00 80.00 77.00 75.00</p>



## ข่าวเด่นรอบวัน

<b>SNNP</b>	SNNP ขานรับ Q1 ออลไทม์ไฮ! เวียดนามกำไรขึ้นต้น 37% รายได้นักท่องเที่ยวฟื้น SNNP แยมผลงานไตรมาส 1/66 ออลไทม์ไฮ รัยยอดขายสินค้าเก่า-ใหม่เติบโต พร้อมส่งชีกไตรมาส 2/66 แต่งตั้ง รับหน้าร้อนยอดขาย เจลไลท์-เมจิกฟาร์ม ทะลัก! –ทันหุ้น
<b>KTC</b>	KTC กำไร 1.9 พันล. พุ่ง 7% 'ทิสโก้' เงินกองทุนสูงลิ่ว บัตรกรุงไทย (KTC) โซว์กำไรไตรมาส 1/66 ที่ 1,872 ล้านบาท เพิ่ม 7.1% ส่วนเอ็นพีแอลเพียง 1.9% ลั่น! ปีนี้ สินเชื่อเติบโตตามแผน ดันกำไรทะยานต่อเนื่อง ด้าน TISCO กำไรตามคาด 1.8 พันล้านบาท ส่วน BIS Ratio อยู่ที่ 23.5% และ Coverage Ratio สูงถึง 248.1% ส่วนวันนี้ TTB แจงงบฯ คาดกำไร 3.7 พันล้านบาท โต 16% –ทันหุ้น
<b>GUNKUL</b>	กันกุล EPC ลั่นมือ กวาดเรียบโซลาร์ GUNKUL จ่อกินเรียงงานก่อสร้างโรงไฟฟ้าพลังงานแสงอาทิตย์ จากผู้ชนะประมูลขายไฟทดแทน 5 พันเมกะ รอบ แรก มั่นใจขึ้นงานพร้อมกันได้ 10 โครงการรวด กันกุล เริ่ม COD ขายไฟปี 69 สัดส่วนกำลังผลิตใหม่ของเดิมมากที่สุด 165% รองลงมา SSP กว่า 57% ส่วนกัลฟ์ 14% –ทันหุ้น
<b>JASIF</b>	3BB จ่ายค่าเช่าไม่ครบ เติงเกมแก้สัญญา JASIF 3BB กระแสเงินยังระส่ำ! ล่าสุดเดือน เม.ย. ค้างค่าเช่าอีก 193 ล้านบาท เหตุแข่งขันสูง ต้นทุนพุ่ง ด้าน บลจ.บัว หลวง แจงมีเวลาถึง 2 พ.ค.นี้ ต้องจ่ายให้ครบพร้อมดอกเบี้ยปรับ วงเงินจับตา นำไปสู่การแก้ไขสัญญาเช่าอีกครั้ง คาดจะ ดำเนินการก่อน ADVANC เข้าซื้อ 3BB ภายในเดือน ก.ค.นี้ เอไอเอสย้ายขอไฟกัสถีลบรอดแบนด์ก่อน ไม่สนซื้อ MONO – ทันหุ้น
<b>SIRI</b>	SIRI ยอดขาย Q1 พุ่ง 1.2 หมื่นล้าน จ่อเปิด 8 โครงการ มูลค่า 1.3 หมื่นล้านใน Q2 นี้ แสนสิริ กวาดยอดขายไตรมาสแรก 12,000 ล้านบาท โตเกือบ 70% หรือคิดเป็นกว่า 22% ของเป้าทั้งปี66 ที่ตั้งไว้ 55,000 ล้านบาท ส่วนไตรมาส 2/66 เตรียมเปิดใหม่ 8 โครงการ มูลค่ารวม 13,000 ล้านบาท –ทันหุ้น
<b>TEKA</b>	TEKA ความงามใหม่มูลค่า 328 ล้าน ดันแบ็กล็อกพุ่ง 3,456 ล้าน มีลุ้นรับงานอีกเพียบ ที่ชามก่อสร้าง หรือ TEKA ความงามก่อสร้างใหม่ โครงการ ARLO LASALLE 17 จาก เร็ยลาซาล 17 มูลค่ารวม 328 ล้านบาท หนุนแบ็กล็อกพุ่งแตะ 3,456 ล้านบาท ทอยอร์รับรู้รายได้ในปี 66-68 ฟากซีอีโอ วีระศักดิ์ คาดมีโอกาสรับงาน ใหม่มากขึ้นตามภาพรวมธุรกิจก่อสร้างที่ฟื้นตัว พร้อมเร่งส่งมอบงานต้นรายได้และอัตรากำไรปีนี้สูงขึ้น –ทันหุ้น
<b>BGRIM</b>	BGRIM รุกธุรกิจปั๊มชาร์จอีวี นำร่องริเวอร์ซิตี้แบริ่งค็อก ตั้งเป้าปีนี้ 100 แห่ง BGRIM รุกธุรกิจสถานีชาร์จรถ EV เปิดตัวแห่งแรกที่ริเวอร์ ซิตี้ แบริ่งค็อก ชูจุดเด่นพลังงานสะอาดและโมเดลการ ลงทุนสถานีชาร์จได้หลายรูปแบบ วางเป้าติดตั้ง 100 หัวชาร์จภายในสิ้นปีนี้ –ทันหุ้น

## ข่าวเด่นรอบวัน

<b>GPSC</b>	<p>GPSC ควาโซลาร์อินเดียเพิ่ม 'อวาตา' ชนะประมูลโกยเข้าพอร์ต 560 MW</p> <p>GPSC ประกาศชัยชนะครั้งที่ 2 ในปี 66 ของ Avaada Energy หลังคว้าประมูลโครงการโซลาร์เพิ่มอีก 560 เมกะวัตต์ สัญญาซื้อขายไฟฟ้า 25 ปี ดันกำลังการผลิตในอินเดียทะยานต่อเนื่อง หนุนสู่เป้าหมายการเพิ่มสัดส่วนการผลิตพลังงานสะอาดมากกว่า 50% ในปี 73 – ทันหุ้น</p>
<b>PLT</b>	<p>PLT เคาะราคาไอพีโอ 1.55 บ. เตรียมเข้าเทรด 27 เม.ย.นี้</p> <p>พีลาทัส มารีน หรือ PLT เคาะราคาขายหุ้นไอพีโอ 280 ล้านบาทที่ 1.55 บาท/หุ้น เปิดจองซื้อวันที่ 19-21 เม.ย.นี้ จ่อเข้าเทรดตลาด mai ในวันที่ 27 เม.ย.นี้ ลุยระดมทุนขยายธุรกิจ-บุกตลาดต่างประเทศ – ทันหุ้น</p>
<b>ESSO</b>	<p>บอร์ต ESSO โอนธุรกิจหล่อลื่น แบรินต์ ExxonMobil ก่อน BCP เทกโอเวอร์</p> <p>บอร์ต ESSO ลงมติโอนธุรกิจน้ำมันหล่อลื่นสำเร็จรูปและตลาดเคมีภัณฑ์ภายใต้ตรา ExxonMobil รวมมูลค่ากว่า 535 ล้านบาท ให้กับ เอ็กซอนโมบิล มาร์เก็ตติ้ง (ประเทศไทย) คาดดำเนินการภายในเดือน ก.ค.นี้ ก่อน BCP เทกโอเวอร์ – ทันหุ้น</p>
<b>WICE</b>	<p>WICE สเปนออฟ ETL ไอพีโอ 128.76 ล้านบาท เข้าเทรดในตลาด mai</p> <p>WICE สเปนออฟ ยูโรเอเชีย โทเทิล โลจิสติกส์ หรือ ETL ผู้ให้บริการขนส่งสินค้าข้ามพรมแดน เข้าเทรดในตลาด mai แยมปัจจุบันอยู่ระหว่างยื่นไฟล์ชงขายไอพีโอ ไม่เกิน 128.76 ล้านบาท – ทันหุ้น</p>
<b>CENTEL</b>	<p>CENTEL อนุมัติงบฯ ค่าห้องผงดัดดีด 50%</p> <p>CENTEL โชว์ตัวเลขชัดๆ ช่วงสงกรานต์ความต้องการสูง ไทย-ต่างชาติ พักสนั่น กลุ่มโรงแรม 5 ดาว อัตราพักทะลุ 95% รายได้ต่อห้องเฉลี่ยสูงกว่ามีนาคมถึง 50% ขณะที่ธุรกิจอาหารโต รับอานิสงส์เทศกาลด้วย – ข่าวหุ้น</p>
<b>ORI</b>	<p>ORI ต่างชาติกระหน่ำซื้อ จีนเหมาตึกพัทยา 500 ล.</p> <p>ORI ชูต่างชาติดันตลาดอสังหาริมทรัพย์ แข็งแกร่งขึ้นแน่นอน ล่าสุดทุนจีนดอดซื้อโครงการคอนโดมิเนียม ดิ ออร์จิน พัทยา 1 ตึก 8 ชั้น มูลค่ารวมกว่า 500 ล้านบาท เดินหน้าเปิดตัวโครงการใหม่เพิ่มเติมอีก 11 โครงการ ไตรมาส 2 มูลค่ารวม 12,520 ล้านบาท – ข่าวหุ้น</p>
<b>TSR</b>	<p>TSR น้ำดื่มขวดปิ้ง ปีมียอดขาย Q1 แรง รุกแอร์โซลาร์หนุน</p> <p>TSR แยมียอดขายไตรมาสแรกปี 2566 สุดปัง! ดีมานด์น้ำดื่มสะอาดพุ่ง ผุดไอเดียคลอดน้ำดื่ม น้ำอัลคาไลน์บรรจุขวด เล็งขยายยกแพ็คเกจกระจายทุกสาขาทั่วประเทศ ปูพรมรับออเดอร์ลูกค้า รับจ้างผลิต-โมเดิร์นเทรดเพิ่ม จับตากองปีแตกไลน์ทำแอร์โซลาร์ ปักธงรายได้ปีนี้แตะ 4 พันล้านบาท – ข่าวหุ้น</p>
<b>CHO</b>	<p>CHO เลือกตั้งจับโปรเจกต์อื้อ ย้ำเป้าพลิกกำไร-เงินรมขายรถ</p> <p>CHO ชีหลังเลือกตั้งโอกาสว่างงานใหญ่เพียบ ฉายโปรเจกต์ในอนาคต บขส. รถไฟฟ้ารางเบา LRT และโครงการประมูลขนาดเล็ก ฟากผู้บริหารย้ำเป้าหมายปีนี้กด D/E ต่ำกว่า 1 เท่า ปัมผลงานพลิกกำไร จ่ายปันผลผู้ถือหุ้น แยมบริษัทเงินรมให้หนึ่งตัวแทนขายรถในไทย – ข่าวหุ้น</p>



## NVDR Trading

ประจำวันที 18 เมษายน 2566

NVDR TOP Value		NVDR TOP Value	
Top 25 NVDR Net Buy		Top 25 NVDR Net Sell	
1. OR	181,875,465	1. PTTEP	-539,686,303
2. BH	134,835,157	2. EA	-185,793,048
3. MASTER	107,234,165	3. AOT	-174,266,063
4. BCH	81,694,256	4. KBANK	-169,437,685
5. MTC	66,822,025	5. TU	-161,377,277
6. MINT	49,915,250	6. PTTGC	-121,199,985
7. BJC	40,438,299	7. TISCO	-120,644,880
8. WHA	39,901,944	8. GULF	-115,496,975
9. AH	38,731,950	9. BCP	-100,486,106
10. YONG	36,332,444	10. ADVANC	-100,177,800
11. SAWAD	34,357,075	11. BBL	-97,975,446
12. CRC	29,694,850	12. SCB	-97,923,200
13. SNNP	29,137,745	13. TOP	-91,414,914
14. AWC	27,659,781	14. COM7	-84,115,064
15. PTT	27,599,735	15. IVL	-72,925,247
16. AP	27,164,640	16. INTUCH	-72,315,775
17. SIRI	25,237,607	17. KTB	-68,477,808
18. ICHI	21,720,580	18. SCC	-65,959,200
19. TIPH	18,189,725	19. DELTA	-63,818,438
20. RCL	17,434,828	20. TRUE	-62,941,362
21. CHG	16,031,529	21. THG	-58,512,374
22. AMATA	15,750,526	22. MAKRO	-57,693,548
23. MENA	14,723,290	23. BDMS	-53,776,110
24. CK	13,845,670	24. GPSC	-53,771,950
25. SISB	11,543,675	25. CENTEL	-49,107,840

NVDR TOP Volume		NVDR TOP Volume	
Top 25 NVDR Net Buy		Top 25 NVDR Net Sell	
1. GTV	36,344,400	1. TTB	-22,994,549
2. SIRI	13,680,816	2. TU	-11,530,681
3. YONG	10,416,700	3. IRPC	-8,077,950
4. WHA	8,910,400	4. TRUE	-7,733,641
5. WAVE	8,825,500	5. KTB	-4,086,179
6. OR	8,097,818	6. BWG	-3,580,000
7. STOWER	6,621,200	7. PTTEP	-3,394,483
8. MENA	5,491,500	8. TRC	-3,322,700
9. AWC	5,088,302	9. BCP	-3,223,349
10. CHG	4,319,034	10. GUNKUL	-3,009,971
11. BCH	3,810,060	11. COM7	-2,978,499
12. TMI	3,736,700	12. PTTGC	-2,855,528
13. AP	2,197,200	13. AOT	-2,409,005
14. TAKUNI	2,164,300	14. EA	-2,389,184
15. CGD	1,850,900	15. NCAP	-2,326,000
16. MTC	1,800,800	16. IVL	-2,155,764
17. PF	1,716,500	17. GULF	-2,146,700
18. SDC	1,690,700	18. SPRC	-2,130,684
19. ICHI	1,658,800	19. AQ	-1,924,700
20. SUPER	1,622,003	20. PR9	-1,823,000
21. MINT	1,569,500	21. BDMS	-1,813,197
22. GLORY	1,521,700	22. TOP	-1,807,428
23. TGE	1,471,300	23. CPF	-1,636,391
24. CEYE	1,373,095	24. PLANB	-1,556,400
25. MASTER	1,195,420	25. MONO	-1,547,700

ยอดสะสม 5 วันย้อนหลัง 10 เมษายน - 18 เมษายน 2566

NVDR TOP Value		NVDR TOP Value	
Top 25 NVDR Net Buy		Top 25 NVDR Net Sell	
1. BH	631,495,717	1. KBANK	-1,877,978,681
2. BDMS	590,665,926	2. SCB	-522,214,203
3. GULF	382,961,276	3. TU	-491,885,923
4. OR	380,946,450	4. KTB	-415,580,388
5. CPN	322,217,174	5. COM7	-318,715,529
6. WHA	274,395,853	6. TISCO	-280,468,835
7. PTT	265,168,327	7. PTTEP	-250,068,092
8. BCH	231,422,214	8. TTB	-208,027,687
9. CRC	213,114,853	9. BCP	-195,736,597
10. TIDLOR	203,037,482	10. DELTA	-192,596,724
11. LH	199,427,236	11. BANPU	-164,638,323
12. MASTER	194,782,015	12. PR9	-157,716,540
13. BEM	173,434,767	13. TRUE	-149,895,227
14. SIRI	163,158,420	14. GLOBAL	-144,334,964
15. MTC	158,464,490	15. IVL	-117,609,723
16. KCE	157,791,616	16. INTUCH	-106,931,132
17. AMATA	146,446,639	17. AOT	-99,775,350
18. SAWAD	142,094,644	18. MAKRO	-95,123,608
19. SCC	140,904,841	19. CENTEL	-80,401,041
20. EA	129,882,325	20. MEGA	-75,281,785
21. RCL	115,119,951	21. JMART	-64,754,854
22. BGRIM	113,338,556	22. MINT	-58,681,918
23. AH	102,926,313	23. PLANB	-58,274,010
24. HMPRO	92,776,217	24. CPF	-57,636,694
25. KKP	85,922,345	25. BLA	-54,386,242

NVDR TOP Volume		NVDR TOP Volume	
Top 25 NVDR Net Buy		Top 25 NVDR Net Sell	
1. GTV	227,837,100	1. TTB	-145,262,436
2. SIRI	90,540,413	2. NEWS	-73,409,399
3. WHA	62,037,983	3. TU	-36,140,251
4. PSG	40,321,444	4. KTB	-24,253,424
5. GRAND	27,926,850	5. IRPC	-21,952,464
6. LH	20,126,974	6. TRC	-19,315,000
7. BDMS	19,560,095	7. TRUE	-18,392,167
8. BEM	19,384,422	8. BANPU	-16,723,172
9. OR	17,314,243	9. KBANK	-14,027,064
10. AWC	15,239,836	10. COM7	-11,550,879
11. GUNKUL	15,049,489	11. BWG	-10,402,074
12. YONG	13,121,650	12. PPPM	-9,262,400
13. VGI	12,325,950	13. ERW	-8,613,800
14. BCH	10,787,624	14. PR9	-8,279,600
15. MENA	9,941,400	15. GLOBAL	-8,166,948
16. PTT	8,443,073	16. SHR	-8,076,144
17. CHG	7,951,769	17. PLANB	-6,849,400
18. TIDLOR	7,638,722	18. WAVE	-6,702,499
19. GULF	7,068,079	19. SUPER	-6,406,088
20. BCPG	6,670,831	20. BCP	-6,220,433
21. HMPRO	6,427,966	21. STOWER	-6,211,201
22. AMATA	6,347,725	22. SITHAI	-5,122,300
23. TMI	5,588,700	23. SCB	-4,950,306
24. AQUA	5,224,300	24. ETC	-4,064,700
25. CKP	5,191,700	25. CGD	-3,676,300

## ข้อมูลแบบรายงานการเปลี่ยนแปลงการถือหลักทรัพย์ของผู้บริหาร (แบบ 59) Change by Management

Date of report 18 April, 2023 Source : กลต. (SEC)

ชื่อบริษัท	ชื่อผู้บริหาร	วิธีการได้มา/จำหน่าย	ประเภทหลักทรัพย์	วันที่ได้มา/จำหน่าย	จำนวน	ราคา
EP	นาย ยุทธ ชินสุภคกุล	ซื้อ	หุ้นสามัญ	12/04/2566	5,000	3.26
EP	นาย ยุทธ ชินสุภคกุล	ซื้อ	หุ้นสามัญ	17/04/2566	50,000	3.24
PIMO	นาย ปภัสร์ อธิธิโรจนกุล	ซื้อ	ใบสำคัญแสดงสิทธิที่จะซื้อหุ้น	17/04/2566	500,000	0.05
PIMO	นางสาว สิริรัตน์ อธิธิโรจนกุล	ซื้อ	ใบสำคัญแสดงสิทธิที่จะซื้อหุ้น	17/04/2566	500,000	0.06
PIMO	นางสาว นริรัตน์ อธิธิโรจนกุล	ซื้อ	ใบสำคัญแสดงสิทธิที่จะซื้อหุ้น	17/04/2566	563,300	0.07
RS	นาย สุรัชย์ เขมรฐโชติศักดิ์	ซื้อ	หุ้นสามัญ	17/04/2566	200,000	15.33
SEAFCO	นาย ณรงค์ ทัศนนิพันธ์	ซื้อ	หุ้นสามัญ	17/04/2566	11,000	3.71
TSTE	นาย ประภาส ชุตินวารพันธ์	ซื้อ	หุ้นสามัญ	17/04/2566	10,000	8.40
BTG	นาย สมชาย ศุภปิติพร	ขาย	หุ้นสามัญ	12/04/2566	37,500	26.25
NCAP	นาย อมรยศ พานิช	ขาย	หุ้นสามัญ	07/04/2566	26,900	3.72
NCAP	นาย อมรยศ พานิช	ขาย	หุ้นสามัญ	07/04/2566	26,900	3.72
SICT	นาย นิยมุณี วงษ์โคเมธ	ขาย	หุ้นสามัญ	11/04/2566	668,200	10.20

Revoked by Reporter

## ข้อมูลการขายชอร์ต

18-Apr-2566

หลักทรัพย์	ปริมาณหุ้นที่ขายชอร์ต (หุ้น)	มูลค่าการขายชอร์ต (บาท)	%ปริมาณการขายชอร์ต	%มูลค่าการขายชอร์ต
1 IRPC	17760400	43,465,948.00	33.03	33.07
2 SGP	51300	451,465.00	32.53	32.52
3 DCC	585500	1,346,650.00	31.71	31.67
4 PTT	2783800	87,689,700.00	30.94	31
5 INTUCH-R	680200	50,196,575.00	28.43	28.43
6 GFPT	409100	4,710,720.00	24.41	24.36
7 CBG-R	513300	44,193,200.00	22.36	22.39
8 TTB	50338900	71,379,336.00	21.69	21.68
9 VIBHA	143500	378,856.00	21.66	21.49
10 SABUY	1286800	14,024,880.00	21.07	21.14
11 ITD	730300	1,181,569.00	20.55	20.61
12 BAFS	67800	2,118,750.00	19.62	19.7
13 BTS	4239800	32,678,535.00	19.63	19.67
14 BTS-R	4131500	31,784,140.00	19.12	19.14
15 RJH	13800	400,200.00	18.98	19.07
16 OSP-R	563800	16,172,200.00	19	18.9
17 TCAP-R	1258400	54,647,975.00	18.63	18.64
18 GULF	2478900	133,761,950.00	18.09	18.12
19 BDMS	4283900	127,975,475.00	17.55	17.55
20 TLI	487900	6,320,740.00	17.34	17.39
21 AAV	3376000	9,362,892.00	17.38	17.39
22 OSP	513300	14,788,450.00	17.3	17.29
23 SPRC	2867200	30,022,360.00	16.71	16.9
24 PTTEP-R	1931000	306,424,100.00	16.87	16.88
25 MAJOR-R	210300	3,493,910.00	16.16	16.14
26 BANPU	22201700	215,947,850.00	15.99	16.08
27 SCC-R	160200	50,188,900.00	15.95	15.95
28 TVO-R	23200	609,000.00	15.97	15.86
29 BPP	79100	1,172,720.00	15.79	15.76
30 THG-R	429200	28,965,400.00	15.54	15.52
31 PSL-R	450000	6,344,200.00	15.51	15.51
32 HANA	566700	28,197,650.00	15.39	15.41
33 KTB	4882400	82,170,850.00	15.35	15.39
34 SPRC-R	2630600	27,122,650.00	15.33	15.27
35 RATCH	737700	28,875,525.00	15.24	15.24
36 LH	2748000	27,342,600.00	14.7	14.73
37 BGRIM	932700	37,168,900.00	14.68	14.72
38 KKP-R	338200	21,874,250.00	14.62	14.62
39 CPF	1362000	28,372,630.00	14.52	14.5
40 JMART-R	983300	21,398,940.00	14.08	14.07
41 TTA	305700	2,371,685.00	14.1	14.06
42 CPALL	2287700	143,586,075.00	14.05	14.02
43 KTC	524300	29,272,000.00	13.93	13.92
44 SAWAD	612900	34,873,950.00	13.93	13.92
45 TFG-R	240200	1,237,030.00	13.93	13.92

หลักทรัพย์	ปริมาณหุ้นที่ขายชอร์ต (หุ้น)	มูลค่าการขายชอร์ต (บาท)	%ปริมาณการขายชอร์ต	%มูลค่าการขายชอร์ต
46 STPI	40000	163,814.00	13.77	13.8
47 BCPG	890700	9,352,350.00	13.44	13.46
48 STEC	312200	3,964,940.00	13.37	13.37
49 UVAN	41700	304,410.00	13.33	13.32
50 III	189900	2,643,610.00	13.2	13.19
51 TLI-R	369700	4,769,130.00	13.14	13.12
52 RATCH-R	622900	24,377,350.00	12.86	12.87
53 CKP-R	583200	2,396,394.00	12.77	12.77
54 AIT	479100	2,695,955.00	12.51	12.55
55 CPF-R	1174900	24,420,320.00	12.52	12.48
56 ADVANC	358200	76,235,500.00	12.4	12.41
57 GPSC-R	493400	33,233,375.00	12.39	12.4
58 THANI	629100	2,391,446.00	12.01	11.99
59 TTW-R	133900	1,158,375.00	12.02	11.98
60 HMPRO-R	3443400	48,896,280.00	11.9	11.9
61 BJC	389900	14,969,325.00	11.84	11.82
62 IVL	915500	30,972,325.00	11.82	11.82
63 BYD-R	822100	7,232,900.00	11.82	11.82
64 TOP	1355400	69,101,850.00	11.39	11.46
65 IVL-R	887700	30,024,675.00	11.46	11.46
66 PLANB-R	748400	6,456,965.00	11.44	11.42
67 BH	350600	84,263,900.00	11.44	11.39
68 AOT	1780800	129,161,800.00	11.38	11.37
69 TOA-R	39800	1,213,900.00	11.43	11.37
70 TPIPL	256500	400,140.00	11.14	11.15
71 ESSO	410200	3,639,570.00	11.07	11.1
72 PTG-R	2046900	27,902,800.00	10.88	10.89
73 BCPG-R	712900	7,485,450.00	10.76	10.77
74 AWC	4580900	25,285,090.00	10.66	10.77
75 BPP-R	53700	795,750.00	10.72	10.69
76 MEGA-R	239200	10,322,775.00	10.69	10.66
77 IRPC-R	5709700	13,944,972.00	10.62	10.61
78 BBL	362100	57,754,950.00	10.58	10.57
79 SCB-R	715600	72,276,350.00	10.37	10.35
80 TU-R	5145700	71,726,680.00	10.1	10.07
81 CK-R	203500	4,266,200.00	10.07	10.06
82 EGCO-R	71400	11,567,100.00	9.83	9.82
83 JMT	319100	13,808,825.00	9.82	9.77
84 GUNKUL	6858500	27,719,062.00	9.61	9.63
85 TU	4919700	68,420,160.00	9.65	9.61
86 GFPT-R	160600	1,854,110.00	9.58	9.59
87 TIPH	167200	7,010,700.00	9.45	9.47
88 ERW	963200	4,675,034.00	9.45	9.43
89 THANI-R	490000	1,864,906.00	9.35	9.35
90 GUNKUL-R	6611800	26,754,264.00	9.27	9.29

หมายเหตุ :- %ปริมาณและมูลค่าการขายชอร์ต เปรียบเทียบกับปริมาณและมูลค่าการซื้อขายแบบ AOM

- " -R " ข้อมูลธุรกรรมขายชอร์ตในเอ็นวีซีอาร์

Source:SETSMART

## SET50 Index Futures - Trading Volume

18 April 2023

Volume, OI: Contracts

	Foreign Investor		Local Institutions		Local Investor		Total	
	Volume	%	Volume	%	Volume	%	Volume	OI
<b>Long</b>	72,742	40.37%	33,706	18.71%	73,730	40.92%		
<b>Short</b>	90,377	50.16%	25,777	14.31%	64,024	35.53%		
<b>Net</b>	-17,635	-	7,929	-	9,706	-	180,178	471,138

20 March 2023 - 18 April 2023 (1 Month)

Volume, OI: Contracts

	Foreign Investor		Local Institutions		Local Investor		Total	
	Volume	%	Volume	%	Volume	%	Volume	OI
<b>Long</b>	2,190,167	47.05%	745,782	16.02%	1,719,261	36.93%		
<b>Short</b>	2,132,601	45.81%	748,099	16.07%	1,774,510	38.12%		
<b>Net</b>	57,566	-	-2,317	-	-55,249	-	4,655,210	471,138

3 January 2023 - 18 April 2023 (YTD)

	Foreign Investor		Local Institutions		Local Investor		Total	
	Volume	%	Volume	%	Volume	%	Volume	OI
<b>Long</b>	6,552,442	39.06%	2,766,523	16.49%	7,456,398	44.45%		
<b>Short</b>	6,703,930	39.96%	2,716,038	16.19%	7,355,395	43.85%		
<b>Net</b>	-151,488	-	50,485	-	101,003	-	16,775,363	471,138

Source: SETSMART

## Rights & Benefits

### April

Monday		Tuesday		Wednesday		Thursday		Friday	
03-Apr		04-Apr		05-Apr		06-Apr		07-Apr	
NDX01-XD@0 VL-W1-XE 1:1@0.5	THCOM-XD@0.5	DCC-XD@0.011	SCGP-XD@0.35	GLORY-XD@0.06				CHEWA-XD@0.0183 SCC-XD@2	GPI-XD@0.04 SMPC-XD@0.4
10-Apr		11-Apr		12-Apr		13-Apr		14-Apr	
AIE-W2-XE 1:0.25@1 BANPU-XD@0.75 MINT-W8-XE 1:1@28 TVDH-XW 3:1	ATP30-XD@0.03 BPP-XD@0.3 QTC-XD@0.2	J-XD@0.03 JMT-XD@0.59 LHSC-XD@0.125	JMART-XD@0.66 KWC-XD@10 QHPF-XD@0.12	TTB-XD@0.053					
17-Apr		18-Apr		19-Apr		20-Apr		21-Apr	
GC-XD@0.15 S11-XD@0.1 TMT-XD@0.15	KBANK-XD@3.5 SCB-XD@5.19 UKEM-XD@0.015	KGI-XD@0.355 KTB-P-XD@0.8365 PIMO-W2-XE 1:1@1.75 RS-XD(SD)10:1 TCAP-P-XD@1.9 TOG-XD@0.43	KTB-XD@0.682 KTC-XD@1.15 RS-XD@0.01111 TCAP-XD@1.9 TIPCO-XD@0.7	FTE-XD@0.06 III-W1-XE 1:1.01007@5.94021 STA-XD@0.28 STGT-XD@0.25 TIDLOR-XD@0.292 TPLAS-XD@0.1	HMPRO-XD@0.21 PJW-XD@0.05 STA-XD@0.72 TCC-W4-XE 1:1.10801@0.903 TIDLOR-XD(SD)8:1 YUASA-XD@0.346	AIT-XD@0.17 MAJOR-XD@0.25 THANA-XD@0.07	JR-XD@0.09 NER-XD@0.31	BBL-XD@3 TISCO-XD@7.75	PSL-XD@0.25 TISCO-P-XD@7.75
24-Apr		25-Apr		26-Apr		27-Apr		28-Apr	
CH-XD@0.06 NUSA-W4-XE 1:1.135@0.881	CIMBT-XD@0.0115	AEONTS-XD@2.95 FPI-XD@0.08 SMART-XD@0.0385 UBA-XD@0.0459	BGC-XD@0.12 III-XD@0.4 SNP-W2-XE 1:1@1 WFX-XD@0.21	EASTW-XD@0.09 KCC-XD@0.0212 SKR-XD@0.08	GUNKUL-XD@0.06 NEX-W2-XE 1:1.56@1	AAI-XD@0.2 HTECH-XD@0.04 KKP-XW 12:1 KKP-XW 12:1 MINT-XD@0.25 NSL-XD@0.3 PDJ-XD@0.01111 POLY-XD@0.08 RBF-XD@0.1 SAMCO-XD@0.1 SGC-XD@0.11 SUN-XD@0.1 TM-XD@0.05 WHAUP-XD@0.1	AUCT-XD@0.305 JDF-XD@0.02 KKP-XD@1.5 MAKRO-XD@0.33 MTC-XD@0.95 PDJ-XD(SD)10:1 PDJ-XD@0.1 QH-XD@0.1 SAK-XD@0.137 SFLEX-XD@0.03 SRICHA-XD@0.2 TKC-XD@0.4 TPCH-XD@0.183	ALUCON-XD@10 AYUD-XD@0.26 CHG-XD@0.075 CIG-XW 6:1 DTCENT-XD@0.00222 IHL-XD@0.1 MENA-XD@0.03 NEW-XD@4 NRF-W1-XE 1:1@10 PREB-XD@0.5 RSP-XD@0.21 SKY-XR 20:1@13 TMC-XW 3:1 TWPC-XD@0.2158	ASW-XD@0.5226 CEYE-XD@0.15 CIG-XR 2:1@0.5 DTCENT-XD(SD)25:1 DTCI-XD@0.35 K-XW 6:1 MFC-XD@1.5 NRF-XD@0.03 PROS-XW 2:1 SCG-XD@0.05 SO-XD@0.2 TPBI-XD@0.2

Remark \*ND - No Dividend, XD - Cash Dividend, XD(ST) - Stock Dividend, XR - Rights for Common, XW - Rights for Warrant, XT - Rights for Transferable Subscription Right, XN - Capital Return, XB- Pre-emptive = Pre-emptive Rights

SOURCES: Stock Exchange of Thailand (SET)



## Rights & Benefits

May

May					
Monday	Tuesday	Wednesday	Thursday	Friday	
01-May	02-May	03-May	04-May	05-May	
	AHC-XD@1.18 AMARC-XD@0.02 BAM-XD@0.55 CHOTI-XD@8.5 CPANEL-XD@0.17 DMT-XD@0.38 HTC-XD@0.97 INET-XW 5:1 LHFG-XD@0.01 MFEC-XD@0.4 MODERN-XD@0.06 MOSHI-XD(SD)10:1 PIMO-XD@0.042 PR9-XD@0.29 SAWAD-XD@1.8 SCAP-XD@0.8 SORKON-XD@0.1 THIP-XD@1.75	AMARC-XD@0.08 B-XR 1.6@0.06 BIS-XD@0.0625 CPALL-XD@0.75 DMT-XD@0.12 ESSO-XD@0.3 INET-XD@0.1061 L&E-XD@0.061 LPH-XD@0.1 MGT-XD@0.08 MOSHI-XD@0.1 NETBAY-XD@0.8162 PORT-W2-XE 1:1@3 PRAKIT-XD@1 SC-XD@0.17 SNNP-XD@0.23 SVI-XD@0.26	ACG-XD@0.0133 AMATA-XD@0.4 APCO-XD@0.155 BE8-XD@0.005 BJC-XD@0.65 BRI-XD@0.721 CKP-XD@0.085 CPR-XD@0.089 D-XD(SD)7.5:1 EKH-XD@0.32 IVL-XD@0.4 KISS-XD@0.08 KWM-XD@0.058 OCC-XD@0.05 PAF-XD@0.0102 PRM-XD@0.25 RICHY-XD@0.00385 S&J-XD@1.7 SABUY-XD@0.0278 SALEE-XD@0.07 SCN-XD@0.055 SICT-XD@0.0112 SM-XD@0.04 SPI-XD@0.6 SSP-XD@0.06111 SST-XD@0.03 SWC-XD@0.25 TNL-XD@0.2 TSR-XD@0.0111 WACOAL-XD@0.7	AKP-XD@0.025 AMATAV-XD@0.07 APP-XD@0.14 BE8-XD(SD)10:1 BLA-XD@0.28 CIVIL-XD@0.02 COLOR-XD@0.08 D-XD@0.00741 EKH-XD(SD)40:1 ICC-XD@1 KGEN-XR 5:1@1 KTMS-XD@0.0327 NYT-XD@0.22 OSP-XD@0.45 PPS-XD@0.01 RICHY-XD(SD)32:1 RQJNA-XD@0.3 SABINA-XD@0.59 SABUY-XD(SD)4:1 SAUCE-XD@1.65 SICT-XD(SD)5:1 SINGER-XD@0.26 SMD-XD@0.5 SSF-XD@0.4814 SSP-XD(SD)10:1 STP-XD@0.25 TFG-XD@0.3 TPCS-XD@1 TSR-XD(SD)10:1 YGG-XD@0.067	
08-May	09-May	10-May	11-May	12-May	
ASIAN-XD@0.4 AJRA-XD@0.08 CHAYO-XD@0.00111 CRC-XD@0.48 DEMCO-XW 5:1 DVB-XW 2:1 FLOYD-XD@0.00617 FNS-XD@0.2 HFT-XD@0.38 ICHI-XD@0.6 IP-XW 4:1 KLINI-QD@0.5 MATI-XD@0.25 MITSIB-XD(SD)20:1 MK-XD@0.11 ORI-XD@0.57 PPM-XD@0.025 SELIC-XD@0.02217 SITHAI-XD@0.04 SSSC-XD@0.185 THREL-XD@0.07 TOA-XD@0.25 TRUBB-XD@0.12	AU-XD@0.15 CHAYO-XD(SD)50:1 CPF-XD@0.35 CSS-XD@0.05 DVB-XR 1:1@0.6 EFORL-W6-XE 1:1@1 FLOYD-XD(SD)9:1 GTB-XD@0.02 HUMAN-XD@0.12 IP-XD@0.18 KAMART-XD@0.08 LH-XD@0.35 MICRO-XD@0.036 MITSIB-XD@0.0025 ONEE-XD@0.16 PCC-XD@0.14 PCM-XD@0.11 SELIC-XD(SD)30:1 SPALI-XD@0.75 TACC-XD@0.19 THREL-XD(SD)60:1 TPS-XD@0.1 VIBHA-XD@0.055	AP-XD@0.65 BAY-XD@0.45 BCH-XD@0.4 CSR-XD@1.11 FE-XD@3.5 ILM-XD@0.6 KUMWEL-XD@0.07 M-XD@0.9 NFC-XD@0.18 NOBLE-XD@0.2 PIN-XD@0.15 PRAPAT-XD@0.04 SAPPE-XD@1.65 TC-XD@0.5 TLI-XD@0.3 TPAC-XD@0.293 WP-XD@0.25	ARROW-XD@0.25 ILINK-XD@0.2 MEB-XD@0.05 SDC-WI-XE 1:1@0.5 SMIT-XD@0.2 STI-XD@0.17	AKR-XW 5:1 MILL-XW 4:1 SENA-XD@0.07837 TMI-XD@0.015 TRU-XD@0.35 WHA-XD@0.1003	BRR-XD@0.2 DOD-XR 17:1@4 CHARAN-XD@2 NNCL-XD@0.05
15-May	16-May	17-May	18-May	19-May	
		STOWER-W3-XE 1:1.1454@0.07		TENCENT80-XD@0	
22-May	23-May	24-May	25-May	26-May	
29-May	30-May	31-May	01-Jun		
BE8-XW 20:1					

Remark: \*ND - No Dividend, XD - Cash Dividend, XD(ST) - Stock Dividend, XR - Rights for Common, XW - Rights for Warrant, XT - Rights for Transferable Subscription Right, XN - Capital Return, XB - Pre-emptive = Pre-emptive Rights

SOURCES: Stock Exchange of Thailand (SET)

## Share Listing

April-2023

Monday	Tuesday	Wednesday	Thursday	Friday
<b>03-Apr</b>	<b>04-Apr</b>	<b>05-Apr</b>	<b>06-Apr</b>	<b>07-Apr</b>
<b>Share Listing</b> IRCP - 10.067 M Shares	<b>Share Listing</b> SDC - 15.873 M Shares UREKA - 10.683 M Shares	<b>Share Listing</b> ECF - 18,000 Shares SABUY - 135.692 M Shares UREKA - 5.341 M Shares	<b>Chakri Memorial Day</b>	<b>Share Listing</b> SIRI - 382.150 M Shares
<b>10-Apr</b>	<b>11-Apr</b>	<b>12-Apr</b>	<b>13-Apr</b>	<b>14-Apr</b>
<b>Share Listing</b> ICNI - 12.131 M Shares JKN - 7.610 M Shares JMART - 243,895 Shares JMT - 431,428 Shares SDC - 34.188 M Shares SINGER - 1.480 M Shares	<b>Share Listing</b> AIT - 100.248 M Shares INSET - 8.673 M Shares PLANET - 1.500 M Shares RABBIT - 1,262.527 M Shares TTB - 1.420 M Shares ZIGA - 31.066 M Shares	<b>Share Listing</b> SDC - 34.188 M Shares XPG - 6.661 M Shares	<b>Songkran Festival</b>	<b>Songkran Festival</b>
<b>17-Apr</b>	<b>18-Apr</b>	<b>19-Apr</b>	<b>20-Apr</b>	<b>21-Apr</b>
<b>Share Listing</b> JKN - 3.885 M Shares PPPM - 44,444 M Shares TPS - 18.198 M Shares	<b>Share Listing</b> BRI - 275,900 Shares			
<b>24-Apr</b>	<b>25-Apr</b>	<b>26-Apr</b>	<b>27-Apr</b>	<b>28-Apr</b>

	Units	18-Apr-23	(%)	WTD	(%)	MTD	(%)	QTD	(%)	YTD	(%)
<b>Refinery &amp; Oil</b>											
Dubai	USD/barrel	85.26	-1.4%	85.86	-1.1%	85.76	10.6%	85.76	7.9%	80.48	-17.1%
Brent	USD/barrel	85.48	-0.1%	85.54	-1.6%	86.12	9.7%	86.12	5.9%	82.10	-17.8%
Nymex	USD/barrel	80.86	0.0%	80.88	-1.2%	81.15	10.5%	81.15	6.3%	77.16	-7.2%
Jet Oil	USD/barrel	97.30	-1.0%	97.77	-4.5%	100.48	1.0%	100.48	-5.2%	105.12	-15.4%
Jet - Dubai Spread	USD/barrel	12.04	2.2%	11.91	-23.8%	14.72	-33.0%	14.72	-44.4%	24.64	-9.3%
Diesel	USD/barrel	97.00	-0.7%	97.36	-2.1%	99.42	-0.8%	99.42	-6.1%	104.87	-18.3%
Diesel - Dubai Spread	USD/barrel	11.74	4.4%	11.50	-9.4%	13.66	-39.7%	13.66	-48.2%	24.39	-22.2%
Gasoline	USD/barrel	95.27	-1.6%	96.06	-2.3%	97.79	4.6%	97.79	3.5%	95.02	-13.4%
Gasoline-Dubai Spread	USD/barrel	10.01	-3.6%	10.20	-11.9%	12.03	-24.8%	12.03	-19.7%	14.54	14.5%
Fuel Oil	USD/barrel	71.28	-1.2%	71.69	-1.1%	71.27	11.3%	71.27	13.9%	63.94	-18.6%
FO - Dubai Spread	USD/barrel	(13.98)	-2.6%	(14.17)	-1.0%	(14.49)	7.6%	(14.49)	-14.4%	(16.54)	-10.4%
Natural Gas	USD/MMBtu	2.37	4.0%	2.34	10.6%	2.15	-14.9%	2.15	-23.1%	2.68	-40.4%
NA Spot LPG Propane	US cent/gal	81.80	0.4%	81.50	-1.6%	82.61	3.8%	82.61	1.0%	81.87	-26.5%
NA Spot LPG Normal Butane	US cent/gal	93.00	-85.5%	91.80	-85.4%	93.24	-84.9%	93.24	-85.5%	104.94	-84.1%

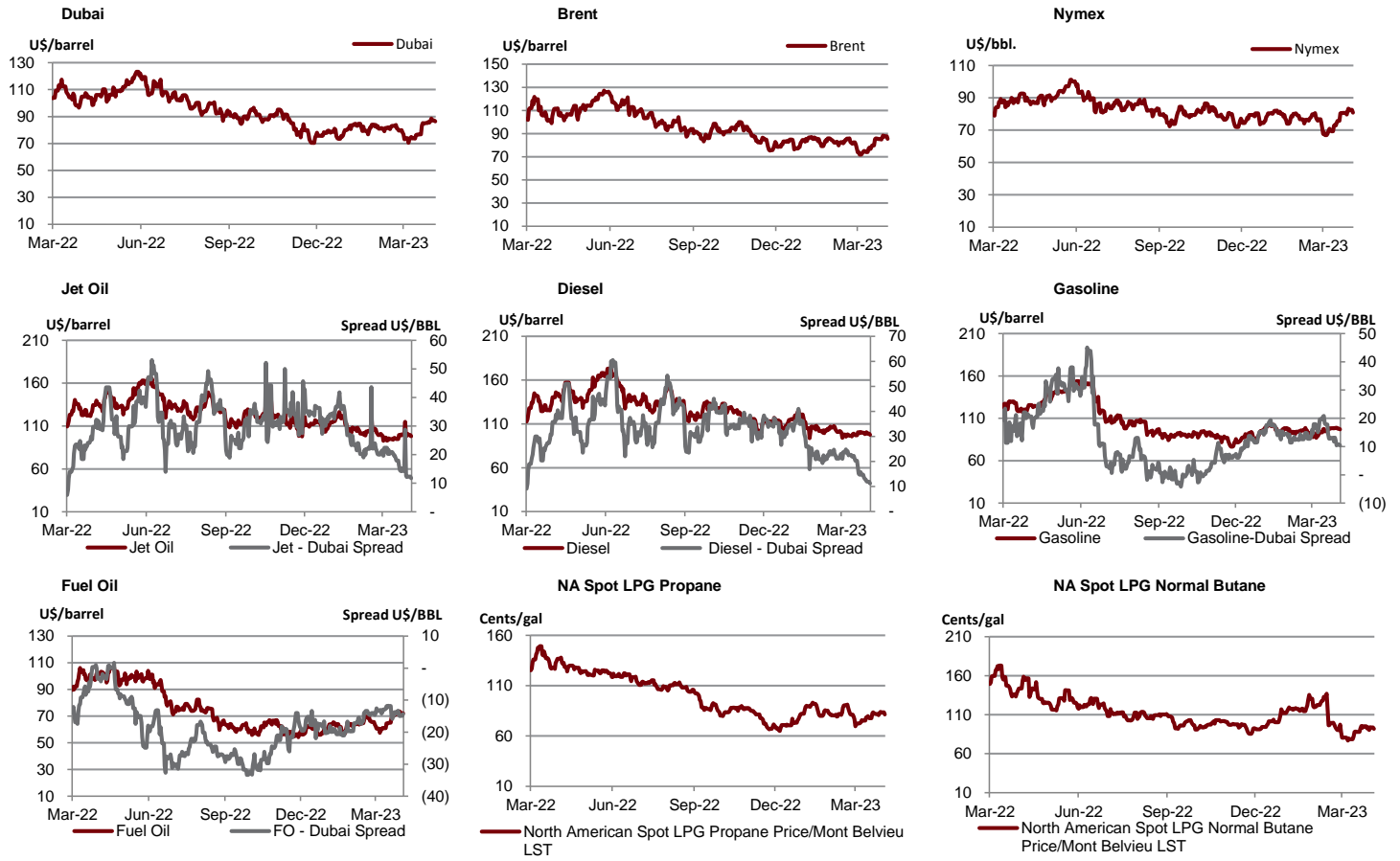

Source : Bloomberg

	Units	18-Apr-23	(%)	WTD	(%)	MTD	(%)	QTD	(%)	YTD	(%)
<b>Soft Commodities</b>											
Sugar #11 (World)	USd/lb.	23.94	0.6%	24	2.1%	23.13	13.2%	23.13	19.8%	19.89	13.0%
Corn	USd/bu.	644.50	0.3%	644	2.2%	630.50	1.9%	630.50	-2.2%	642.13	-2.6%
Wheat Future(Cbt)	USd/bu.	709.50	0.3%	708	3.3%	694.06	-1.3%	694.06	-6.2%	732.56	-16.5%
Soybean Future	USd/bu.	1,491.00	0.4%	1,488	1.3%	1,475.25	0.5%	1,475.25	-1.2%	1,489.75	4.2%
Soybean Meal	USD/T.	458.60	-0.9%	461	1.1%	454.90	-1.6%	454.90	-1.0%	458.65	15.9%
Palm Oil	MYR/metric tonne	4,153.00	0.0%	4,153	-1.7%	4,223.23	1.9%	4,223.23	5.1%	4,050.19	-21.0%
SHFE Natural Rubber	CNY/MT	11,760.00	0.7%	11,777	1.9%	11,662.10	-3.0%	11,662.10	-6.9%	12,375.60	-7.6%

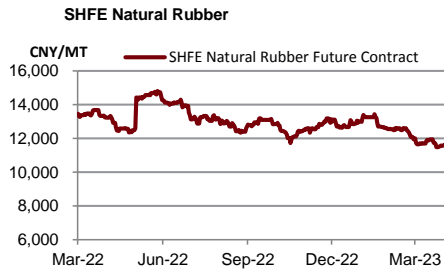
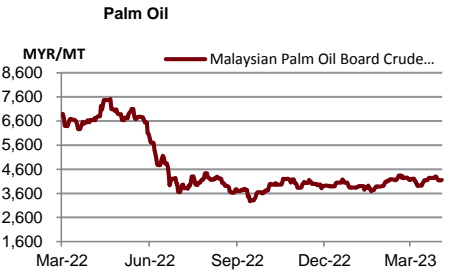
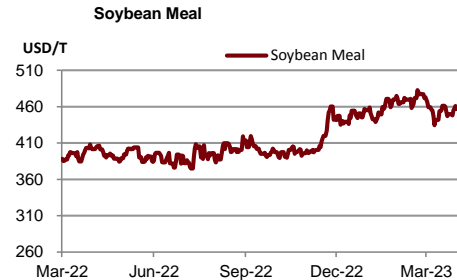
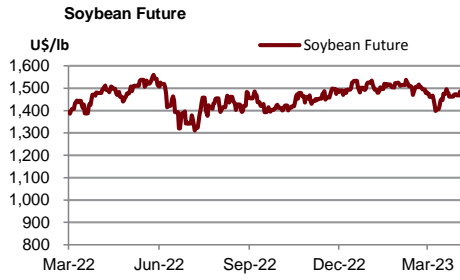
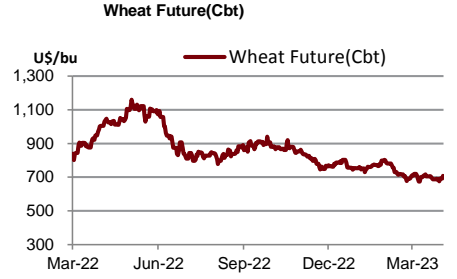
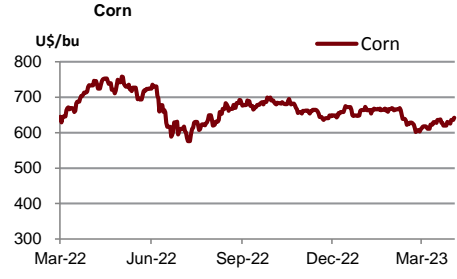
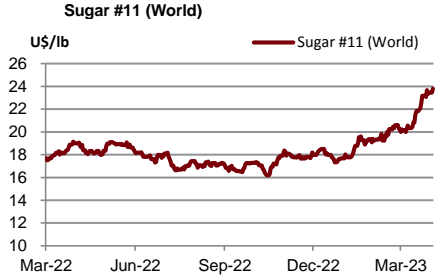

Source : Bloomberg

	Units	18-Apr-23	(%)	WTD	(%)	MTD	(%)	QTD	(%)	YTD	(%)
<b>Shipping</b>											
Baltic Dry Index (BDI)	USD	1,412.00	0.0%	1,412	-3.7%	1,472	4.4%	1,472	45.6%	1,068	-44.8%
Baltic Supramax Index (BSI)	USD	1,098.00	0.0%	1,098	-1.3%	1,138	-9.4%	1,138	23.0%	951	-52.8%
Baltic Clean Tanker Index (BCTI)	USD	989.00	0.0%	989	5.0%	1,025	0.1%	1,025	11.6%	932	-24.3%
Baltic Dirty Tanker Index (BDTI)	USD	1,219.00	0.0%	1,219	-3.8%	1,293	-15.5%	1,293	-7.8%	1,389	-0.1%

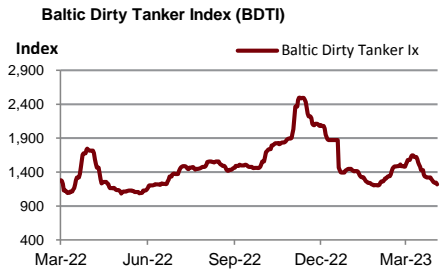
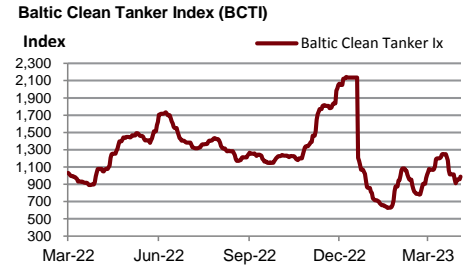
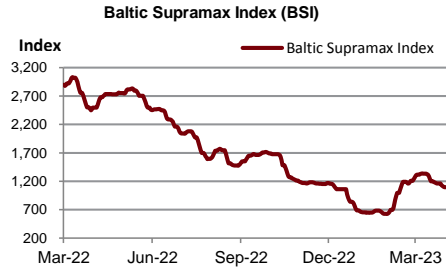
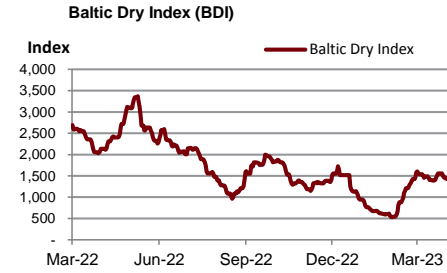

Source : Bloomberg

	Units	18-Apr-23	(%)	WTD	(%)	MTD	(%)	QTD	(%)	YTD	(%)
<b>Metal</b>											
Lme Aluminum Spot (\$)	USD/MT	2,421.00	2.3%	2,394	3.7%	2,328	1.4%	2,328	-3.0%	2,391	-11.5%
Lme Alum Aly Spot (\$)	USD/MT	1,947.00	0.0%	1,947	-0.1%	1,949	-3.3%	1,949	-5.6%	2,050	-0.9%
Lme Nasaac Spot (\$)	USD/MT	2,493.50	0.0%	2,493	3.4%	2,400	4.2%	2,400	5.8%	2,285	-12.4%
Lme Copper Spot (\$)	USD/MT	9,004.40	0.5%	8,984	0.2%	8,908	0.6%	8,908	-0.4%	8,937	1.5%
Lme Lead Spot (\$)	USD/MT	2,178.00	1.9%	2,158	0.0%	2,141	1.2%	2,141	0.2%	2,137	-0.5%
Lme Nickel Spot (\$)	USD/MT	25,593.00	3.9%	25,114	6.6%	23,569	1.2%	23,569	-9.3%	25,648	0.1%
Lme Tin Spot (\$)	USD/MT	28,108.00	1.9%	27,847	14.8%	25,237	5.2%	25,237	-3.9%	26,120	-16.2%
Gold Spot \$/Oz	USD/t oz.	2,005.45	0.5%	2,002	-0.4%	2,008	4.8%	2,008	6.1%	1,910	6.0%
Thailand Gold Bar Buying Prices	THB/15.244 grams	32,450.00	-0.3%	32,492	0.9%	32,330	4.2%	32,330	6.9%	30,572	2.7%
Thailand Gold Bar Selling Price	THB/15.244 grams	32,550.00	-0.3%	32,592	0.9%	32,430	4.1%	32,430	6.9%	30,672	2.7%
Thailand Gold Ornament Buying Price	THB/15.16 grams	31,866.32	-0.3%	31,904	0.9%	31,746	4.1%	31,746	6.9%	30,022	2.7%
Thailand Gold Ornament Selling Price	THB/15.16 grams	33,050.00	-0.3%	33,092	0.9%	32,930	4.1%	32,930	6.8%	31,172	2.7%

**Lme Aluminum Spot (\$)**

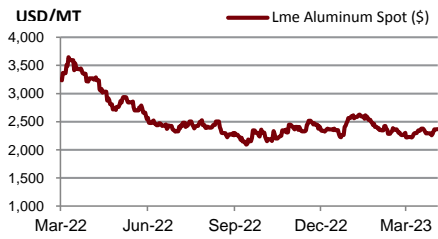

**Lme Alum Aly Spot (\$)**

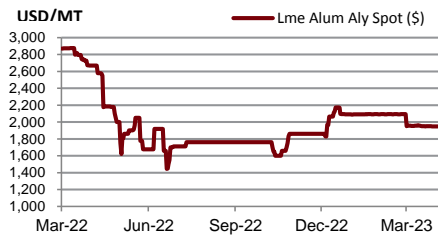

**Lme Nasaac Spot (\$)**

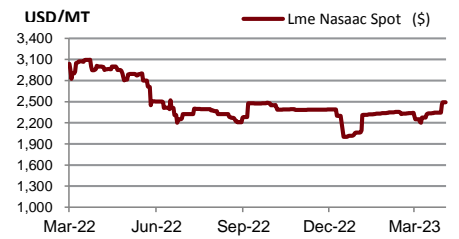

**Lme Copper Spot (\$)**



**Lme Lead Spot (\$)**

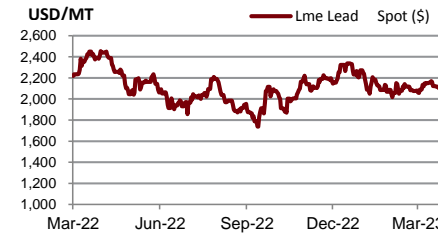

**Lme Nickel Spot (\$)**

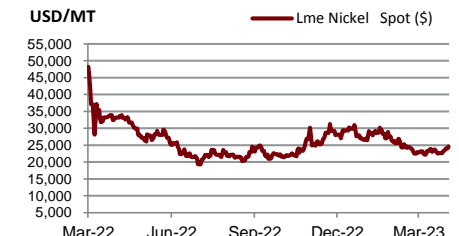

**Lme Tin Spot (\$)**



**Gold Spot \$/Oz**

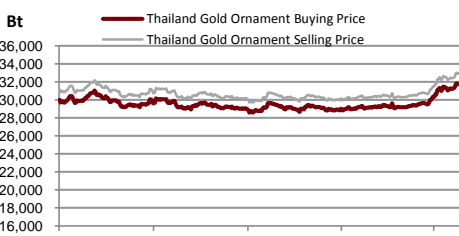
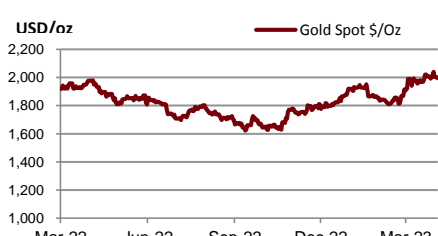



## DISCLAIMER

การเสนอคำแนะนำ ข้อมูลบทวิเคราะห์ และการคาดการณ์ รวมทั้งการแสดงความคิดเห็นที่ปรากฏอยู่ในรายงานฉบับนี้ จัดทำขึ้นบนพื้นฐานของแหล่งข้อมูลที่ดีที่สุดที่ได้รับมา และพิจารณาเห็นว่าน่าเชื่อถือ แต่ทั้งนี้ทางบริษัทหลักทรัพย์ ซีจีเอส-ซีไอเอ็มบี (ประเทศไทย) จำกัด ไม่อาจรับรองความถูกต้องและความสมบูรณ์ของข้อมูลดังกล่าว ความเห็นที่แสดงไว้ในรายงานฉบับนี้ไม่ถือว่าการเสนอแนะหรือการชี้ชวนให้ซื้อหรือขายหลักทรัพย์ การนำไปใช้ซึ่งข้อมูล บทวิเคราะห์และการคาดการณ์ทั้งหลายที่ปรากฏอยู่ในรายงานฉบับนี้เป็นกรนำไปใช้โดยให้ผู้ใช้ยอมรับความเสี่ยงและเป็นดุลยพินิจของผู้ใช้แต่ผู้เดียว

### คำนิยามของ RECOMMENDATION (คำแนะนำการลงทุน)

#### คำแนะนำในหุ้น

**ADD:** ในกรณีผลตอบแทนของหุ้นที่คาดการณ์มากกว่า 10% ในช่วงเวลา 12 เดือนข้างหน้า

**HOLD:** ในกรณีผลตอบแทนของหุ้นที่คาดการณ์อยู่ระหว่าง 0% ถึง 10% ในช่วงเวลา 12 เดือนข้างหน้า

**REDUCE:** ในกรณีผลตอบแทนของหุ้นที่คาดการณ์น้อยกว่า 0% ในช่วงเวลา 12 เดือนข้างหน้า

#### คำแนะนำในภาคอุตสาหกรรม

**OVERWEIGHT:** ในกรณีที่บริษัทจำนวนมากในอุตสาหกรรมที่คาดการณ์ว่ามีผลตอบแทนมากกว่า 10% ในช่วงเวลา 12 เดือนข้างหน้า

**NEUTRAL:** ในกรณีที่บริษัทจำนวนมากในอุตสาหกรรมที่คาดการณ์ว่ามีผลตอบแทนอยู่ระหว่าง 0% ถึง 10% ในช่วงเวลา 12 เดือนข้างหน้า

**UNDERWEIGHT:** ในกรณีที่บริษัทจำนวนมากในอุตสาหกรรมที่คาดการณ์ว่ามีผลตอบแทนน้อยกว่า 0% ในช่วงเวลา 12 เดือนข้างหน้า

### รายงานการประเมินการกำกับดูแลกิจการ (CGR)

การเปิดเผยผลการสำรวจของสมาคมส่งเสริมสถาบันกรรมการบริษัทไทย (IOD) ในเรื่องการกำกับดูแลกิจการ (Corporate Governance) นี้เป็นการดำเนินการตามนโยบายของสำนักงานคณะกรรมการกำกับหลักทรัพย์และตลาดหลักทรัพย์ โดยการสำรวจของ IOD เป็นการสำรวจและประเมินจากข้อมูลของบริษัทจดทะเบียนในตลาดหลักทรัพย์แห่งประเทศไทย และตลาดหลักทรัพย์ เอ็มเอไอ ที่มีการเปิดเผยต่อสาธารณะ และเป็นข้อมูลให้ผู้ลงทุนทั่วไปสามารถเข้าถึงได้ ดังนั้นผลสำรวจดังกล่าวจึงเป็นการนำเสนอในมุมมองของบุคคลภายนอก โดยไม่ได้เป็นการประเมินการปฏิบัติ และมีได้มีการไขข้อข้อมูลภายในในการประเมิน

อนึ่ง ผลการสำรวจดังกล่าว เป็นผลการสำรวจ ณ วันที่ปรากฏในรายงานการกำกับดูแลกิจการบริษัทจดทะเบียนไทยเท่านั้น ดังนั้น ผลการสำรวจจึงอาจเปลี่ยนแปลงได้ภายหลังจากวันดังกล่าว ทั้งนี้ บริษัทหลักทรัพย์ ซีจีเอส-ซีไอเอ็มบี (ประเทศไทย) จำกัด มิได้ยืนยันหรือรับรองถึงความถูกต้องของผลสำรวจดังกล่าวแต่อย่างใด

ช่วงคะแนน	สัญลักษณ์	ความหมาย
90 – 100		ดีเลิศ
80 – 89		ดีมาก
70 - 79		ดี
60 – 69		ดีพอใช้
50 – 59		ผ่าน
ต่ำกว่า 50	No logo given	N/A

จะทำการเผยแพร่รายชื่อเฉพาะบริษัทที่ได้คะแนนอยู่ในระดับ “ดี” ขึ้นไป ซึ่งมี 3 กลุ่มคือ “ดี” “ดีมาก” และ “ดีเลิศ” โดยประกาศรายชื่อบริษัทในแต่ละกลุ่มเรียงตามลำดับตัวอักษรชื่อย่อบริษัทในภาษาอังกฤษ

รายงานการประเมินการกำกับดูแลกิจการ (CGR) โดยสมาคมส่งเสริมสถาบันกรรมการบริษัทไทย 2565



AAV	ADVANC	AF	AH	AIRA	AJ	AKP	AKR	ALLA	ALT	AMA	AMARIN
AMATA	AMATAV	ANAN	AOT	AP	APURE	ARIP	ASP	ASW	AUCT	AWC	AYUD
BAFS	BAM	BANPU	BAY	BBIK	BBL	BCP	BCPG	BDMS	BEM	BEYOND	BGC
BGRIM	BIZ	BKI	BOL	BPP	BRR	BTS	BTW	BWG	CENTEL	CFRESH	CGH
CHEWA	CHO	CIMBT	CK	CKP	CM	CNT	COLOR	COM7	COMAN	COTTO	CPALL
CPF	CPI	CPN	CRC	CSS	DDD	DELTA	DEMCO	DOHOME	DRT	DTAC	DUSIT
EA	EASTW	ECF	ECL	EE	EGCO	EPG	ETC	ETE	FN	FNS	FPI
FPT	FSMART	FVC	GC	GEL	GFPT	GGC	GLAND	GLOBAL	GPI	GPSC	GRAMMY
GULF	GUNKUL	HANA	HARN	HENG	HMPRO	ICC	ICHI	III	ILINK	ILM	IND
INTUCH	IP	IRC	IRPC	ITEL	IVL	JTS	JWD	K	KBANK	KCE	KEX
KGI	KKP	KSL	KTB	KTC	LALIN	LANNA	LHFG	LIT	LOXLEY	LPN	LRH
LST	MACO	MAJOR	MAKRO	MALEE	MBK	MC	MCOT	METCO	MFEC	MINT	MONO
MOONG	MSC	MST	MTC	MVP	NCL	NEP	NER	NKI	NOBLE	NSI	NVD
NYT	OISHI	OR	ORI	OSP	OTO	PAP	PCSGH	PDG	PDJ	PG	PHOL
PLANB	PLANET	PLAT	PORT	PPS	PR9	PREB	PRG	PRM	PSH	PSL	PTG
PTT	PTTEP	PTTGC	PYLON	Q-CON	QH	QTC	RATCH	RBF	RS	S	S&J
SAAM	SABINA	SAMART	SAMTEL	SAT	SC	SCB	SCC	SCCC	SCG	SCGP	SCM
SCN	SDC	SEAFCO	SEAOIL	SE-ED	SELIC	SENA	SENAJ	SGF	SHR	SICT	SIRI
SIS	SITHAI	SMPK	SNC	SONIC	SORKON	SPALI	SPI	SPRC	SPVI	SSC	SSSC
SST	STA	STEC	STGT	STI	SUN	SUSCO	SUTHA	SVI	SYMC	SYNTEC	TACC
TASCO	TCAP	TEAMG	TFMAMA	THANA	THANI	THCOM	THG	THIP	THRE	THREL	TIPCO
TISCO	TK	TKN	TKS	TKT	TMILL	TMT	TNDT	TNITY	TOA	TOP	TPBI
TQM	TRC	TRUE	TSC	TSR	TSTE	TSTH	TTA	TTB	TTCL	TTW	TU
TVDH	TVI	TVO	TWPC	U	UAC	UBIS	UPOIC	UV	VCOM	VGI	VIH
WACOAL	WAVE	WHA	WHAUP	WICE	WINNER	XPG	ZEN				



2S	7UP	ABICO	ABM	ACE	ACG	ADB	ADD	AEONTS	AGE	AHC	AIE
AIT	ALUCON	AMANAH	AMR	APCO	APCS	AQUA	ARIN	ARROW	AS	ASAP	ASEFA
ASIA	ASIAN	ASIMAR	ASK	ASN	ATP30	B	BA	BC	BCH	BE8	BEC
BH	BIG	BJC	BJCHI	BLA	BR	BRI	BROOK	BSM	BYD	CBG	CEN
CHARAN	CHAYO	CHG	CHOTI	CHOW	CI	CIG	CITY	CIVIL	CMC	CPL	CPW
CRANE	CRD	CSC	CSP	CV	CWT	DCC	DHOUSE	DITTO	DMT	DOD	DPAIN
DV8	EASON	EFORL	ERW	ESSO	ESTAR	FE	FLOYD	FORTH	FSS	FTE	GBX
GCAP	GENCO	GJS	GTB	GYT	HEMP	HPT	HTC	HUMAN	HYDRO	ICN	IFS
IIG	IMH	INET	INGRS	INSET	INSURE	IRCP	IT	ITD	J	JAS	JCK
JCKH	JMT	JR	KBS	KCAR	KIAT	KISS	KK	KOOL	KTIS	KUMWEL	KUN
KWC	KWM	L&E	LDC	LEO	LH	LHK	M	MATCH	MBAX	MEGA	META
MFC	MGT	MICRO	MILL	MITSI	MK	MODERN	MTI	NATION	NBC	NCAP	NCH
NDR	NETBAY	NEX	NINE	NNCL	NOVA	NPK	NRF	NTV	NUSA	NWR	OCC
OGC	ONEE	PACO	PATO	PB	PICO	PIMO	PIN	PJW	PL	PLE	PM
PMTA	PPP	PPPM	PRAPAT	PRECHA	PRIME	PRIN	PRINC	PROEN	PROS	PROUD	PSG
PSTC	PT	PTC	QLT	RCL	RICHY	RJH	ROJNA	RPC	RT	RWI	S11
SA	SABUY	SAK	SALEE	SAMCO	SANKO	SAPPE	SAWAD	SCAP	SCI	SCP	SE
SECURE	SFLEX	SFP	SFT	SGP	SIAM	SINGER	SKE	SKN	SKR	SKY	SLP
SMART	SMD	SMIT	SMT	SNNP	SNP	SO	SPA	SPC	SPCG	SR	SRICHA
SSF	SSP	STANLY	STC	STPI	SUC	SVOA	SVT	SWC	SYNEX	TAE	TAKUNI
TCC	TCMC	TFG	TFI	TFM	TGH	TIDLOR	TIGER	TIPH	TITLE	TM	TMC
TMD	TMI	TNL	TNP	TNR	TOG	TPA	TPAC	TPCS	TPIPL	TPIPP	TPLAS
TPS	TQR	TRITN	TRT	TRU	TRV	TSE	TVT	TWP	UBE	UEC	UKEM
UMI	UOBKH	UP	UPF	UTP	VIBHA	VL	VPO	VRANDA	WGE	WIJK	WIN
WINMED	WORK	WP	XO	YUASA	ZIGA						



A	A5	AI	ALL	ALPHAX	AMC	APP	AQ	AU	B52	BEAUTY	BGT
BLAND	BM	BROCK	BSBM	BTNC	CAZ	CCP	CGD	CMAN	CMO	CMR	CPANEL
CPT	CSR	CTW	D	DCON	EKH	EMC	EP	EVER	F&D	FMT	GIFT
GLOCON	GLORY	GREEN	GSC	HL	HTECH	IHL	INOX	JAK	JMART	JSP	JUBILE
KASET	KCM	KWI	KYE	LEE	LPH	MATI	M-CHAI	MCS	MDX	MENA	MJD
MORE	MPIC	MUD	NC	NEWS	NFC	NSL	NV	PAF	PEACE	PF	PK
PPM	PRAKIT	PTTECH	PTL	RAM	ROCK	RP	RPH	RSP	SIMAT	SISB	SK
SOLAR	SPACK	SPG	SQ	STARK	STECH	SUPER	SVH	TC	TCCC	TCJ	TEAM
THE	THMUI	TKC	TNH	TNPC	TOPP	TPCH	TPOLY	TRUBB	TTI	TYCN	UMS
UNIQ	UPA	UREKA	VARO	W	WFX	WPH	YGG				

ข้อมูล Anti-Corruption Progress Indicator ของบริษัทจดทะเบียน

ได้รับการรับรอง

2S	7UP	ADVANC	AF	AI	AIE	AIRA	AJ	AKP	AMA	AMANAH	AMATA
AMATAV	AP	APCS	AS	ASIAN	ASK	ASP	AWC	AYUD	B	BAFS	BAM
BANPU	BAY	BBL	BCH	BCP	BCPG	BE8	BEC	BEYOND	BGC	BGRIM	BKI
BLA	BPP	BROOK	BRR	BSBM	BTS	BWG	CEN	CENDEL	CFRESH	CGH	CHEWA
CHOTI	CHOW	CIG	CIMBT	CM	CMC	COM7	COTTO	CPALL	CPF	CPI	CPL
CPN	CRC	CSC	DCC	DELTA	DEMCO	DIMET	DRT	DTAC	DUSIT	EA	EASTW
EGCO	EP	EPG	ERW	ESTAR	ETE	FE	FNS	FPI	FPT	FSMART	FSS
FTE	GBX	GC	GCAP	GEL	GFPT	GGC	GJS	GPI	GPSC	GSTEEL	GULF
GUNKUL	HANA	HARN	HEMP	HENG	HMPRO	HTC	ICC	ICHI	IFS	III	ILINK
INET	INSURE	INTUCH	IRC	IRPC	ITEL	IVL	JKN	JR	K	KASET	KBANK
KBS	KCAR	KCE	KGI	KKP	KSL	KTB	KTC	KWI	L&E	LANNA	LH
LHFG	LHK	LPN	LRH	M	MAJOR	MAKRO	MALEE	MATCH	MBAX	MBK	MC
MCOT	META	MFC	MFEC	MILL	MINT	MONO	MOONG	MSC	MST	MTC	MTI
NBC	NEP	NINE	NKI	NOBLE	NOK	NSI	NWR	OCC	OGC	ORI	PAP
PATO	PB	PCSGH	PDG	PDJ	PG	PHOL	PK	PL	PLANB	PLANET	PLAT
PM	PPP	PPPM	PPS	PR9	PREB	PRG	PRINC	PRM	PROS	PSH	PSL
PSTC	PT	PTG	PTT	PTTEP	PTTGC	PYLON	Q-CON	QH	QLT	QTC	RATCH
RML	RWI	S&J	SAAM	SABINA	SAPPE	SAT	SC	SCB	SCC	SCCC	SCG
SCGP	SCM	SCN	SEAOIL	SE-ED	SELIC	SENA	SGP	SINGER	SIRI	SITHAI	SKR
SMIT	SMK	SMPC	SNC	SNP	SORKON	SPACK	SPALI	SPC	SPI	SPRC	SRICHA
SSF	SSP	SSSC	SST	STA	STGT	STOWER	SUSCO	SVI	SYMC	SYNTEC	TAE
TAKUNI	TASCO	TCAP	TCCM	TFG	TFI	TFMAMA	TGH	THANI	THCOM	THIP	THRE
THREL	TIDLOR	TIPCO	TISCO	TKS	TKT	TMILL	TMT	TNITY	TNL	TNP	TNR
TOG	TOP	TOPP	TPA	TPCS	TPP	TRU	TRUE	TSC	TSTE	TSTH	TTA
TTB	TTCL	TU	TVDH	TVI	TVO	TWPC	U	UBE	UBIS	UEC	UKEM
UOBKH	UPF	UV	VGI	VIH	WACOAL	WHA	WHAUP	WICE	WIJK	XO	YUASA
ZEN	ZIGA										

ประกาศเจตนาสมัคร

AH	ALT	APCO	ASW	B52	CHG	CI	CPR	CPW	DDD
ECF	EKH	ETC	EVER	FLOYD	GLOBAL	ILM	INOX	J	JMART
KEX	KUMWEL	LDC	MEGA	NCAP	NOVA	NRF	NUSA	OR	PIMO
SAK	SIS	SSS	STECH	SUPER	SVT	TKN	TMD	TMI	TQM
VARO	VCOM	VIBHA	W	WIN					

ไม่เปิดเผยหรือไม่มีนโยบาย

4CS	3K-BAT	A	A5	AAI	AAV	ABICO	ABM	ACAP	ACC
ADB	ADD	AEONTS	AFC	AGE	AHC	AIT	AJA	AKR	ALL
ALUCON	AMARC	AMARIN	AMC	AMR	ANAN	AOT	APEX	APP	APURE
ARIN	ARIP	ARROW	ASAP	ASEFA	ASIA	ASIMAR	ASN	ATP30	AU
BBGI	BBIK	BC	BCT	BDMS	BEAUTY	BEM	BGT	BH	BIG
BIZ	BJC	BJCHI	BKD	BLAND	BLESS	BLISS	BM	BOL	BR
BSM	BTG	BTNC	BTW	BUI	BYD	CAZ	CBG	CCET	CCP
CH	CHARAN	CHAYO	CHIC	CHO	CITY	CIVIL	CK	CKP	CMAN
CNT	COLOR	COMAN	CPANEL	CPH	CPT	CRANE	CRD	CSP	CSR
CV	CWT	D	DCON	DITTO	DMT	DOD	DPAINT	DTCI	DV8
EE	EFORL	EMC	ESSO	F&D	FANCY	FMT	FN	FORTH	FTI
GIFT	GL	GLAND	GLOCON	GLORY	GRAMMY	GRAND	GREEN	GSC	GTB
HL	HPT	HTECH	HUMAN	HYDRO	ICN	IFEC	IHL	IIG	IMH
INSET	IP	IRCP	IT	ITD	ITNS	JAK	JAS	JCK	JCKH
JSP	JUBILE	JWD	KAMART	KC	KCC	KCM	KDH	KIAT	KISS
KKC	KLINIQ	KOOL	KTIS	KUN	KWC	KWM	KYE	LALIN	LEE
LOXLEY	LPH	LST	MACO	MANRIN	MATI	MAX	M-CHAI	MCS	MDX
MGT	MICRO	MIDA	MITSIB	MJD	MK	ML	MODERN	MORE	MPIC
NATION	NC	NCH	NCL	NDR	NER	NETBAY	NEW	NEWS	NEX
NPK	NSL	NTV	NV	NVD	NYT	OHTL	OISHI	ONEE	OSP
PACO	PAF	PCC	PEACE	PERM	PF	PICO	PIN	PJW	PLUS
POLY	POMPUI	PORT	POST	PPM	PRAKIT	PRAPAT	PRECHA	PRIME	PRIN
PROUD	PSG	PTC	PTECH	PTL	RAM	RBF	RCL	RICHY	RJH
ROJNA	RP	RPC	RPH	RSP	RT	S	S11	SA	SABUY
SAM	SAMART	SAMCO	SAMTEL	SANKO	SAUCE	SAWAD	SAWANG	SCAP	SCI
SE	SEAFCO	SECURE	SENAJ	SFLEX	SFP	SFT	SGF	SHANG	SHR
SIMAT	SISB	SK	SKE	SKN	SKY	SLM	SLP	SMART	SMD
SO	SOLAR	SONIC	SPA	SPCG	SPG	SPVI	SQ	SR	SSC
STC	STEC	STHAI	STI	STP	STPI	SUC	SUN	SUTHA	SVH
SYNEX	TACC	TAPAC	TC	TCC	TCCC	TCJ	TCOAT	TEAM	TEAMG
TFM	TGE	TGPRO	TH	THAI	THANA	THE	THG	THL	THMUI
TITLE	TK	TKC	TLI	TM	TMC	TMW	TNDT	TNH	TNPC
TPBI	TPCH	TPIPL	TPIPP	TPLAS	TPOLY	TPS	TQR	TR	TRC
TRV	TSE	TSF	TSR	TTI	TTT	TTW	TVT	TWP	TWZ
UMI	UMS	UNIQ	UP	UPA	UPOIC	UREKA	UTP	UVAN	VL
VRANDA	WAVE	WFX	WGE	WINMED	WINNER	WORK	WORLD	WP	WPH
YONG									