

Investment Strategy

- สรุปภาพรวมตลาด:
- S&P 500 ปิด +0.9% ปรับตัวขึ้น 2 วันติด นำโดยหุ้นกลุ่มเทคโนโลยี +2.1% ตอบรับประเด็นเพดานหนี้ที่คลี่คลาย อย่างไรก็ตาม กระแสเรื่องการขึ้นดอกเบี้ยกลับมามีอีกครั้ง หลังเจ้าหน้าที่เฟดต่างทยอยให้ความเห็นที่ Hawkish กว่าตลาด ล่าสุด Lorie Logan ประธานเฟดสาขาดีลลิส และ Philip Jefferson ผู้ว่าการเฟด เผยมุมมองเศรษฐกิจสหรัฐฯยังไม่อ่อนตัวลงพอที่เฟดจะหยุดการขึ้นดอกเบี้ย
- ราคาน้ำมัน WTI -1.33% ปิดที่ 71.86 ดอลลาร์/บาร์เรล และสัญญาทองคำ -1.26% ปิดที่ 1,959.80 ดอลลาร์/ออนซ์ ต่ำสุดนับตั้งแต่วันที่ 27 มี.ค. 23 โดยถูกกดดันจากการแข็งค่าของดอลลาร์ 0.62% ตอบรับมุมมองตลาดที่เฟดอาจเดินหน้าปรับขึ้นอัตราดอกเบี้ยต่อ
- ตลาดยังคงจะแกว่งกรอบใหญ่ 1520-1550 จุด รอการแถลงของคณิศร ลิมเจริญรัตน์ วันที่ 22 พ.ค. แม้ประเด็นต่างประเทศเรื่องเพดานหนี้สหรัฐฯมีท่าทีผ่อนคลายมากขึ้น เลี่ยงกลุ่ม policy risks (พลังงาน โรงไฟฟ้า ICT กลุ่มทุนผูกขาด) สำหรับนักลงทุนที่รับความเสี่ยงได้ต่ำ

หุ้นแนะนำ

MOSHI

- SSSG (%) ได้ประโยชน์จาก low based effect (2Q22) และมีการเปิดตัวสินค้าใหม่ใน 2Q23
- เตรียมเปิดสาขาเพิ่มเติม 5 สาขาใน 2Q23 และ คงเป้า 20 สาขาในปี

PTG

- ราคาหุ้นที่ปรับตัวลดลงมาเป็นจังหวะในการสะสมจาก 2 ประเด็น คือ ราคาน้ำมันดิบที่เป็นสินทรัพย์เสี่ยงฟื้นตัวจากประเด็นเพดานหนี้สหรัฐฯผ่อนคลาย และ ปัจจัยการเมืองของกลุ่มบริษัท
- เรามองบวกต่อการประชุมนักวิเคราะห์ เมื่อวานที่ผ่านมาโดย Sale volumes ใน 2Q23 ยังทำ record high ต่อเนื่อง
- ปัญหาค่าแรงจำกัดต่อ PTG เนื่องจากค่าการตลาดที่ค่อยๆดีขึ้นจะชดเชยและไม่กดดัน Margin (%)

Fundamental Stock

- **BRI**: กำไรปกติ 328.5 ล้านบาท ลดลง 2% qoq แต่เพิ่มขึ้น 38.6% yoy เรปรับลดประมาณการยอดโอนปี FY23F ลง -10.5% เนื่องจากสิ้นสุดการผ่อนปรน LTV และโครงการเปิดตัวใหม่ในครึ่งปีหลังของปี คงคำแนะนำซื้อ โดยมีราคาเป้าหมายที่ 12.90
- **IRPC**: crude premium ที่ลดลงอย่างมีนัยสำคัญช่วยหนุน contribution margin ของธุรกิจเคมีภัณฑ์ใน 1Q23 แต่น่าจะไม่เกิดขึ้นซ้ำใน 2H23 เราคาดว่า IRPC จะมีขาดทุนสุทธิใน 2Q23 จึงยังแนะนำ "ขาย" ที่ราคาเป้าหมาย 2 บาท
- **Oil & Gas**: นโยบายของกาว์ไกลที่อาจส่งผลกระทบต่อค่าไฟฟ้าและผู้ผลิตไฟฟ้า คาดว่าจะมีการเจรจาลดทอนการจ่ายค่าความพร้อมจ่ายแต่ขยายระยะเวลาสัญญาแทน นอกจากนี้สัญญาโครงการพลังงานหมุนเวียน 5,000 MW คาดว่าจะล่าช้าลง ภาพรวมยังคง Underweight ภาคน้ำมันและก๊าซเนื่องจากความเสี่ยงด้านนโยบายที่สูงขึ้น
- **ORI**: กำไรปกติลดลง 30.7% qoq แต่เพิ่มขึ้น 39.8% yoy เป็น 699.8 ล้านบาท เราคาดว่ายอดขายล่วงหน้าจะดีขึ้นใน 2Q23F ตอบรับอุปสงค์ต่างชาติเพิ่มขึ้นจากการเปิดตัวคอนโดใหม่ คงคำแนะนำซื้อ ด้วยราคาเป้าหมาย 13.70 บาท
- **SPRC**: มีค่าใช้จ่ายเพิ่มขึ้น 1.5-2.0 เหรียญสหรัฐ/บาร์เรลใน 1Q23 เนื่องจากหุ้นผูกเรือกลางทะเลยังไม่เปิดใช้งาน เราคาดว่า crack spread น้ำมันเบนซินที่เพิ่มขึ้นจะช่วยหนุน GRM ของ SPRC ใน 2Q-3Q23 คงคำแนะนำซื้อที่ราคาเป้าหมาย 11.8 บาท

CGS-CIMB : ตัวเลขทางเศรษฐกิจที่ควรติดตาม

- 23 พ.ค.: ไทยประกาศตัวเลข Customs Exports YoY เดือน เม.ย. จากเดือนก่อนหน้าที่ -4.2%
- 25 พ.ค.: สหรัฐประกาศตัวเลข GDP Annualized QoQ ไตรมาส1/23 จากไตรมาสก่อนหน้าที่ 1.1%
- 25 พ.ค.: สหรัฐประกาศตัวเลข Personal Consumption ไตรมาส1/23 จากไตรมาสก่อนหน้าที่ 3.7%
- 25 พ.ค.: สหรัฐประกาศตัวเลข Pending Home Sales MoM เดือน เม.ย. จากเดือนก่อนที่ -5.2%

Market Summary

Market Data	Close	Chg	Chg (%)
SET Index	1,526.69	3.95	0.26%
High	1,541.06	18.32	1.20%
Low	1,526.69	3.95	0.26%
SET 50 Index	925.91	2.98	0.32%
SET 100 Index	2,058.67	6.96	0.34%
MAI Index	488.22	0.18	0.04%
Volume (m share)	15,583.83		
Value (Btmn)	54,749.78		
P/E (x)	18.14		
DOW JONES	33,535.91	115.14	0.34%
NASDAQ	12,688.84	188.27	1.51%
FTSE100	7,742.30	19.07	0.25%
JAPAN	30,573.93	480.34	1.60%
HONG KONG	19,727.25	166.68	0.85%
KOREA	2,515.40	20.74	0.83%
SINGAPORE	3,182.55	8.71	0.27%
MALAYSIA	1,428.04	3.70	0.26%
CHINA	3,297.32	13.09	0.40%
PHILIPPINES	6,628.64	-6.47	-0.10%
VIETNAM	1,068.31	7.87	0.74%
INDONESIA	6,663.11	0.00	0.00%
INDIA	61,431.74	-128.90	-0.21%

SET Daily Trading (THB m)	Buy	Sell	Net
Local Institutions	6,876.53	4,402.00	2,474.53
Proprietary Trading	3,823.40	4,407.64	-584.24
Foreign Investors	26,490.93	29,734.55	-3,243.62
Local Individuals	17,558.92	16,205.59	1,353.33

Bond Trading - Net (THB m)	Short-term (TTM<1Y)	Long-term (TTM>1Y)	Total
Asset Mgmt. Companies	13,013.25	-876.31	12,136.94
Domestic Companies	125.89	-164.59	-38.70
Foreign Companies	-2,805.33	-879.65	-3,684.98
Total Trading Value	28,112.60	11,357.87	39,470.47

Fixed Income	Close	Chg	Chg (%)
U.S. Bond Yield - 10Y (%)	3.64	0.04	1.11%

Commodities	Close	Chg	Chg (%)
WTI Crude (Nymex) (US\$/bbl)	71.86	-0.97	-1.33%
Brent Crude (US\$/bbl)	75.86	-1.10	-1.43%
Singapore GRM (US\$/bbl)	5.32	0.81	17.96%
Newcastle Coal Spot (US\$/ton)	159.35	-5.90	-3.57%
Gold Spot (Comex) (US\$/oz)	1959.80	-25.10	-1.26%
Baltic Dry Index	1402.00	-23.00	-1.61%

CURRENCY	Close	Chg	Chg (%)
USD/THB	34.39	0.15	0.44%
USD/JPY	138.70	1.15	0.84%
EUR/USD	1.08	-0.01	-0.65%

Source : Aspen, Bloomberg, ThaiBMA, Datastream

Technical Pick

กลยุทธ์: SET Index ยังมีความเสี่ยงในการปรับตัวลดลงไปทดสอบแนวรับของกรอบแนวโน้มขาลงระยะยาวที่ 1515 แต่เราคาดว่า น่าจะเป็นเป้าหมายในการปรับตัวลดลง และมีโอกาสฟื้นตัวทางเหนือแนวรับสำคัญกลับขึ้นไป โดยมีแนวต้านที่ 1540 และมีแนวต้านสำคัญที่ 1570

SABUY

แนวรับ : 11.50 และ 11.20
 แนวต้าน : 12.50 และ 13.00
 STOP LOSS ถ้าราคาหุ้นปิดต่ำกว่า 10.80

DOD

แนวรับ : 4.26 และ 4.20
 แนวต้าน : 4.50 และ 4.60
 STOP LOSS ถ้าราคาหุ้นปิดต่ำกว่า 4.10

Technical highlights

SET Index : แนวรับสำคัญ 1515 แนวต้าน 1540

ทิศทางตลาด : SET Index ปิดที่ 1,526.69 จุด เพิ่มขึ้น 3.95 จุด มูลค่าการซื้อขาย 54,749 ล้านบาท ตลาดหุ้นไทยเมื่อวานปรับตัวเพิ่มขึ้นไปทดสอบแนวต้านที่ 1540-1544 ก่อนที่จะปรับตัวลดลงไปเคลื่อนไหวต่ำกว่า 1530 ทำให้แนวโน้มในระยะสั้นยังมีความเสี่ยงในการปรับตัวลดลง

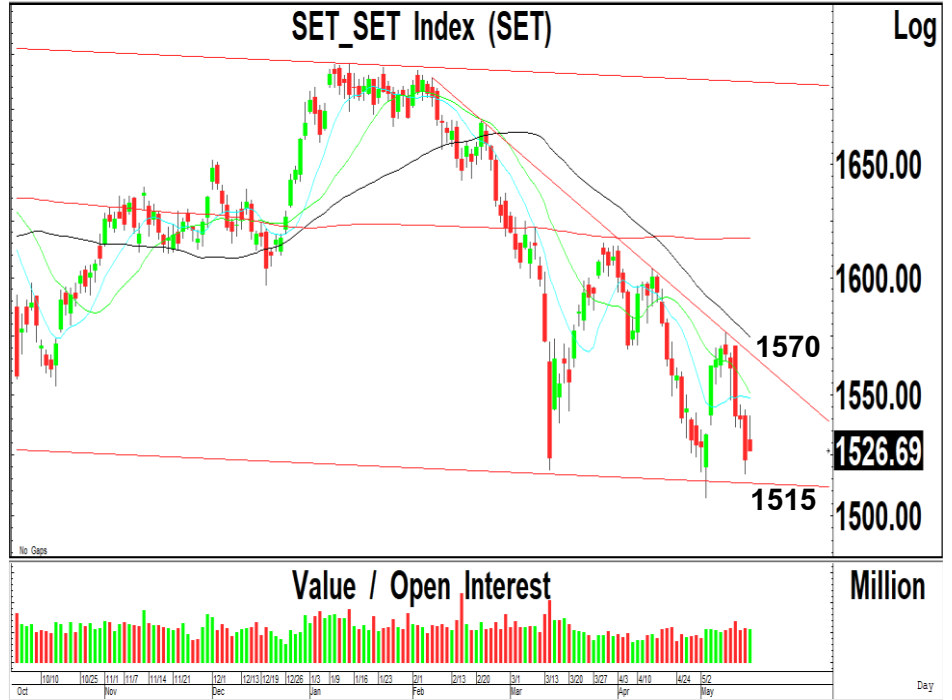

Daily: ปรับตัวเพิ่มขึ้นไปทดสอบแนวต้านที่ 1540-1544 หลังจากปรับตัวลดลงต่อเนื่องไปทดสอบแนวรับของกรอบแนวโน้มขาลงที่ 1515-1520 หลังจากปรับตัวไปเคลื่อนไหวต่ำกว่าแนวรับที่ 1540 ลงไป แต่เราคาดว่า การปรับตัวลดลงไปทดสอบแนวรับที่ 1515 น่าจะมีโอกาสฟื้นตัวทางเทคนิคเหนือแนวรับของกรอบแนวโน้มขาลงในระยะยาว โดยมีแนวต้านที่ 1540 ถ้าสามารถทะลุผ่านขึ้นไปได้ จะมีแนวต้านถัดไปที่ 1570 เป็นแนวต้านสำคัญ ในขณะที่การปรับตัวลดลงต่ำกว่า 1515 ลงไป จะมีแนวรับถัดไปที่ 1500

กลยุทธ์ : SET Index ยังมีความเสี่ยงในการปรับตัวลดลงไปทดสอบแนวรับของกรอบแนวโน้มขาลงระยะยาวที่ 1515 แต่เราคาดว่า น่าจะเป็นเป้าหมายในการปรับตัวลดลง และมีโอกาสฟื้นตัวทางเหนือแนวรับสำคัญกลับขึ้นไป โดยมีแนวต้านที่ 1540 และมีแนวต้านสำคัญที่ 1570

Most Active Value:		แนวรับ	แนวต้าน
DELTA	แนวต้าน 88.00 แนวรับ 86.00 และ 82.00	86.00 / 82.00	88.00 / 89.00
CPALL	ซื้อที่แนวรับ 62.50 และ 61.00 แนวต้าน 65.00	62.50 / 61.00	64.00 / 65.00
AOT	แนวโน้มลงทดสอบ 70.00 แนวต้าน 73.00	71.00 / 70.00	72.50 / 73.00
PTTEP	แนวโน้มขึ้นทดสอบ 154-155 แนวรับสำคัญ 144	147 / 144	150 / 154
BDMS	แนวโน้มลงทดสอบ 28.00 แนวต้าน 29.50	28.25 / 28.00	29.50 / 30.00
GULF	แนวโน้มลงทดสอบ 47.00 แนวต้าน 50.00	47.00 / 46.50	49.00 / 50.00
PTTGC	แนวโน้มลงทดสอบ 35.00 แนวต้าน 39.00	36.00 / 35.00	38.00 / 39.00
KBANK	แนวโน้มขึ้นทดสอบ 140 และ 142 แนวรับสำคัญ 130	133 / 130	137 / 140
BBL	สัญญาณฟื้นตัว แนวต้าน 165 และ 167 แนวรับสำคัญ 160	161 / 160	165 / 167
SCB	แนวโน้มลงทดสอบ 102 และ 100 แนวต้านสำคัญ 107	102 / 100	105 / 107

Sabuy Technology (SABUY TB; THB 11.50) – ชื้อ

- แนวรับ : 11.50 และ 11.20
- แนวต้าน : 12.50 และ 13.00
- ราคาหุ้นปรับตัวเพิ่มขึ้นเกิดสัญญาณฟื้นตัวทางเทคนิค พร้อมด้วยปริมาณการซื้อขายที่เพิ่มสูงขึ้น หลังจากเคลื่อนไหวออกด้านข้างเพื่อสร้างฐาน ทำให้แนวโน้มในระยะสั้นยังมีโอกาสปรับตัวเพิ่มขึ้นต่อเนื่อง
- MACD ปรับตัวเพิ่มขึ้นเหนือเส้นค่าเฉลี่ยในแดนบวก เครื่องมือทางเทคนิคชี้วัดแนวโน้มลงเคลื่อนไหวเหนือแนวโน้มขึ้น RSI ปรับตัวเพิ่มขึ้นเหนือระดับ 50
- แนะนำซื้อ SABUY โดยมีแนวรับที่ 11.50 และ 11.20 เพื่อคาดหวังการปรับตัวเพิ่มขึ้นไปทดสอบแนวต้านที่ 12.50 และ 13.00 เป็นจุดขายทำกำไร
- STOP LOSS ถ้าราคาหุ้นปิดต่ำกว่า 10.80



DOD Biotech (DOD TB; THB 4.26) – ชื้อ

- แนวรับ : 4.26 และ 4.20
- แนวต้าน : 4.50 และ 4.60
- ราคาหุ้นปรับตัวเพิ่มขึ้นเกิดสัญญาณฟื้นตัวทางเทคนิค พร้อมด้วยปริมาณการซื้อขายที่เพิ่มขึ้นค่อนข้างแข็งแกร่ง หลังจากปรับตัวลดลงไปทดสอบจุดต่ำสุดเดิม ทำให้แนวโน้มในระยะสั้นยังมีโอกาสปรับตัวเพิ่มขึ้นต่อเนื่อง
- MACD ปรับตัวเพิ่มขึ้นเหนือเส้นค่าเฉลี่ยในแดนลบ เครื่องมือทางเทคนิคชี้วัดแนวโน้มลงเคลื่อนไหวเหนือแนวโน้มขึ้น RSI ปรับตัวเพิ่มขึ้นเหนือระดับ 40
- แนะนำซื้อ DOD โดยมีแนวรับที่ 4.26 และ 4.20 เพื่อคาดหวังการปรับตัวเพิ่มขึ้นไปทดสอบแนวต้านที่ 4.50 และ 4.60 เป็นจุดขายทำกำไร
- STOP LOSS ถ้าราคาหุ้นปิดต่ำกว่า 4.10



Trading Pick Follow up:

		แนวรับ	แนวต้าน
DOHOME	แนวโน้มขึ้นทดสอบ 15.20 และ 15.50 แนวรับสำคัญ 13.80	14.60 / 14.30	15.20 / 15.50
FSMART	แนวโน้มขึ้นทดสอบ 10.50 และ 11.00 แนวรับสำคัญ 8.90	9.40 / 9.25	10.50 / 11.00
TRUE	STOP LOSS หลังปิดต่ำกว่า 6.75 ลงไป แนวรับถัดไป 6.50 แนวต้าน 6.85	6.50 / 6.40	6.75 / 6.85
DITTO	แนวโน้มขึ้นทดสอบ 30.00 และ 31.00 แนวรับสำคัญ 25.50	27.00 / 25.50	30.00 / 31.00
NETBAY	แนวโน้มขึ้นทดสอบ 22.00 และ 23.00 แนวรับสำคัญ 20.70	21.50 / 21.20	22.00 / 23.00
TAKUNI	แนวโน้มขึ้นทดสอบ 2.20 และ 2.30 แนวรับสำคัญ 1.94	1.98 / 1.94	2.20 / 2.30
ADVANC	แนวโน้มขึ้นทดสอบ 224 และ 228 แนวรับสำคัญ 208	210 / 208	220 / 224
MASTER	แนวโน้มขึ้นทดสอบ 87.00 และ 90.00 แนวรับสำคัญ 78.50	79.50 / 78.50	87.00 / 90.00

Thailand Derivative Market

SET50 Index Futures

S50M23:926.20 ปรับตัวเพิ่มขึ้นไปทดสอบแนวต้านที่ 930 และ 933 หลังจากปรับตัวลดลงเกิดสัญญาณขายทางเทคนิคลงไปทดสอบแนวรับที่ 920 แต่เราคาดว่า การปรับตัวลดลงไปทดสอบแนวรับของกรอบแนวโน้มขาลงที่ 915-920 น่าจะเป้าหมายในการปรับตัวลดลง และมีโอกาสฟื้นตัวกลับขึ้นไป โดยมีแนวต้านที่ 935 ถ้าทะลุผ่านขึ้นไปได้ จะเป็นจังหวะ Open Long

แนวรับ : 920 และ 915

แนวต้าน : 930 และ 933

คำแนะนำ: เราแนะนำให้ Open Short ใน S50M23 ที่แนวต้าน 930 เพื่อคาดหวังการปรับตัวลดลงไปทดสอบแนวรับที่ 920

STOP LOSS สถานะ Short ถ้า S50M23 ปรับตัวเพิ่มขึ้นเหนือ 935

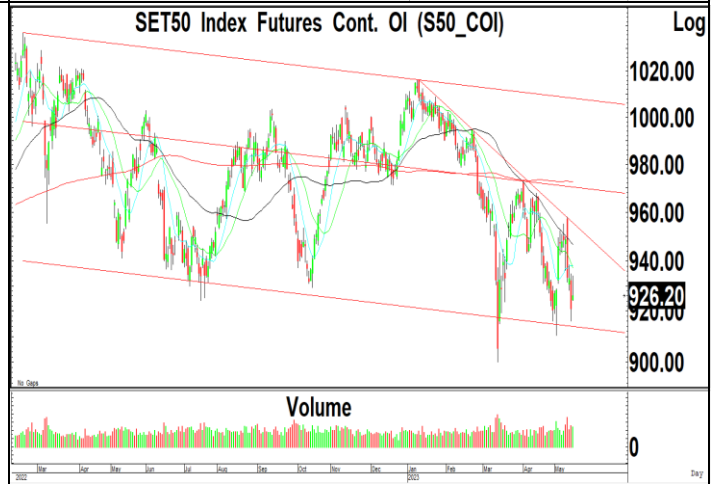
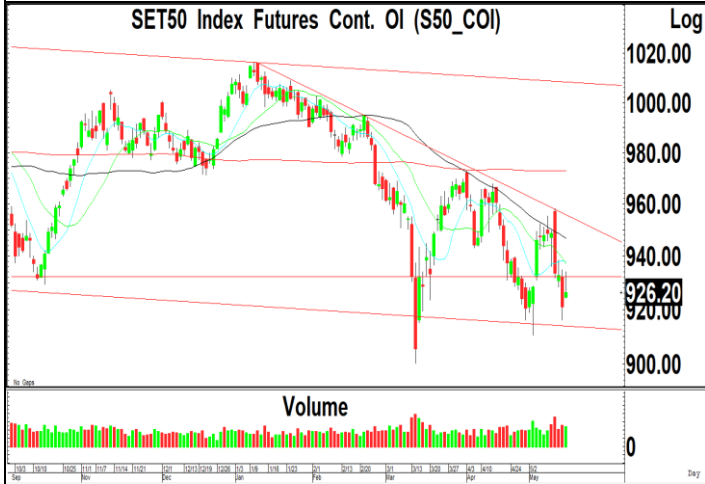
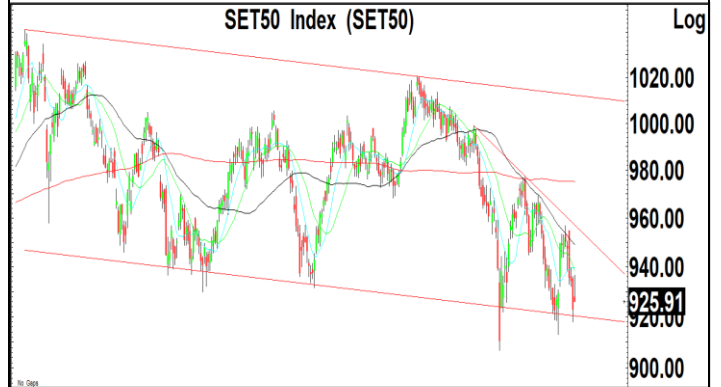

Thailand Derivative Market

Spot Gold:1957 สัญญาณฟิวเจอร์สทองคำปรับตัวลดลงเกิดสัญญาณขายทางเทคนิคหลุดแนวรับสำคัญที่ 2010-2015 ลงไป หลังจากพยายามสร้างฐานเหนือระดับ 2020 ทำให้แนวโน้มในระยะสั้นยังมีโอกาสปรับตัวลดลงต่อเนื่องไปทดสอบแนวรับถัดไปที่ 1940-1950 โดยมีแนวต้านที่ 2020 ในขณะที่ค่าเงินบาทปรับตัวเพิ่มขึ้นเหนือระดับ 34.40 จะมีโอกาสปรับตัวเพิ่มขึ้นไปทดสอบแนวต้านถัดไปที่ 35.00 และมีแนวรับที่ 34.20 และ 34.00

แนวรับ : 1970 และ 1950

แนวต้าน : 1990 และ 2000

คำแนะนำ: เราแนะนำให้ Open Short ใน GOM23 ที่แนวต้าน 1980 เพื่อคาดหวังการปรับตัวลดลงไปทดสอบแนวรับที่ 1970 และ 1950

STOP LOSS สถานะ Short ถ้า GOM23 ปรับตัวเพิ่มขึ้นเหนือ 2000

GF10M23 แนวรับ 32000 และมีแนวต้าน 32300

10 Baht Gold Futures Cont. OI (GF10_COI)



Gold Spot Price,RT (IQXGL)



US Dollar/Thai Baht,RT (IQXUSTB)



Thailand Derivative Market

<p>DELTAM23X</p> <p>ราคาหุ้นปรับตัวเพิ่มขึ้นเกิดสัญญาณฟื้นตัวทางเทคนิคไปทดสอบแนวต้านที่ 88.00 หลังจากปรับตัวเพิ่มขึ้นทะลุผ่านแนวต้านที่ 80.00 และ 82.00 ขึ้นไป แต่เรคาดว่า การฟื้นตัวในระยะสั้นยังมีความเสี่ยงในการปรับตัวลดลงไปทดสอบแนวรับที่ 80.00 จึงแนะนำให้ Open Short อีกครั้งที่แนวต้าน 88.00-88.50</p> <p style="text-align: center;">แนวรับ : 82.00 และ 80.00</p> <p style="text-align: center;">แนวต้าน : 88.00 และ 90.00</p> <p>คำแนะนำ: เราแนะนำให้ Open Short ใน DELTAM23X ที่แนวต้าน 88.00 เพื่อคาดหวังการปรับตัวลดลงไปทดสอบแนวรับที่ 82.00 และ 80.00</p> <p>STOP LOSS สถานะ Short ถ้า DELTAM23X ปรับตัวเพิ่มขึ้นเหนือ 90.00</p>	<p style="text-align: center;">Delta Electronics (Thailand) PCL (DELTA)</p> <p style="text-align: right;">Log</p> <p style="text-align: right;">100.00 87.50 80.00</p> <p style="text-align: right;">0</p> <p style="text-align: right;">Million</p>
<p>PTTEPM23</p> <p>ราคาหุ้นปรับตัวเพิ่มขึ้นเกิดสัญญาณฟื้นตัวทางเทคนิคไปทดสอบแนวต้านที่ 150 หลังจากปรับตัวลดลงไปทดสอบแนวรับ 144 ซึ่งเรคาดว่า การปรับตัวเพิ่มขึ้นเหนือระดับ 149 ขึ้นไป จะทำให้นักลงทุนในระยะสั้นยังมีโอกาสปรับตัวเพิ่มขึ้นไปทดสอบแนวต้านถัดไปที่ 154-155 โดยมีแนวรับสำคัญที่ 144</p> <p style="text-align: center;">แนวรับ : 147 และ 144</p> <p style="text-align: center;">แนวต้าน : 154 และ 155</p> <p>คำแนะนำ: เราแนะนำให้ Open Long ใน PTTEPM23 ที่แนวรับ 147 เพื่อคาดหวังการปรับตัวเพิ่มขึ้นไปทดสอบแนวต้านที่ 154-155</p> <p>STOP LOSS สถานะ Long ถ้า PTTEPM23 ปรับตัวลดลงต่ำกว่า 144</p>	<p style="text-align: center;">PTT Exploration & Production PCL (PTTEP)</p> <p style="text-align: right;">Log</p> <p style="text-align: right;">180.00 160.00 148.50 140.00</p> <p style="text-align: right;">0</p> <p style="text-align: right;">Day</p>
<p>TRUEM23</p> <p>ราคาหุ้นปรับตัวลดลงเกิดสัญญาณขายทางเทคนิคหลุดแนวรับที่ 6.80 ลงไปทำจุดต่ำสุดใหม่ไปทดสอบแนวรับของกรอบแนวโน้มขาลงที่ 6.65 ถ้าหลุดจะมีโอกาสปรับตัวลดลงไปทดสอบแนวรับถัดไปที่ 6.50 แต่ถ้าสามารถฟื้นตัวกลับขึ้นไปเหนือระดับ 6.85 ได้ จะมีโอกาสปรับตัวเพิ่มขึ้นไปทดสอบแนวต้านที่ 7.30 และ 7.50</p> <p style="text-align: center;">แนวรับ : 6.50 และ 6.40</p> <p style="text-align: center;">แนวต้าน : 6.85 และ 7.00</p> <p>คำแนะนำ: เราแนะนำให้ STOP LOSS สถานะ Long ใน TRUEM23 หลังจากปรับตัวลดลงต่ำกว่า 6.75 ลงไป แนวรับถัดไป 6.50</p> <p>STOP LOSS สถานะ Long หลังจาก TRUEM23 ปรับตัวลดลงต่ำกว่า 6.75</p>	<p style="text-align: center;">True Corporation PCL (TRUE)</p> <p style="text-align: right;">Log</p> <p style="text-align: right;">9.00 8.00 7.00 6.65 6.50</p> <p style="text-align: right;">0</p> <p style="text-align: right;">Million</p>

ข่าวเด่นรอบวัน

BGRIM	<p>BGRIM รับเวียดนาม SSP ได้ประโยชน์เต็ม</p> <p>BGRIM ประกาศพร้อมเข้าประมูลพลังงานทดแทนในเวียดนาม หลังแผนไฟฟ้า PDP 8 อนุมัติ มองการลงทุน 2-3 โครงการ ตอกย้ำกลยุทธ์ลุยต่างประเทศ พร้อมดูแลลูกค้านิคมอุตสาหกรรม มุ่งสู่ Net Zero –ทันที</p>
ORI	<p>ORI โอนส่นันโต 15% รุกงาน 5 หมื่นล.</p> <p>ORI เผยยอดโอนกรรมสิทธิ์ไตรมาส 2/2566 ดีต่อเนื่อง คาดโต 15% จากไตรมาส 1/2566 เชื่อจะเห็นการเติบโตทุกไตรมาส ดุนงานในมือกว่า 4.4 หมื่นล้านบาท ทอยรับรู้ทั้งปีคงเป้าโอน 3 หมื่นล้านบาท เดินหน้าเปิดโครงการ 5 หมื่นล้านบาท รายได้ 1.9 หมื่นล้านบาท ต้นทุนค่าแรง-ดอกเบี้ยส่งผ่านราคาขาย 2-3% ธุรกิจให้เข้าสำนักงานยังเติบโต –ทันที</p>
MINT	<p>MINT ค่าห้องพักแรงตัวอีก อานิสงส์ยุโรปเข้าไฮซีซั่น</p> <p>MINT ไฮซีซั่น NH Hotel ดึงราคาห้องพักขึ้นสูงกว่าช่วงปี 2562 ได้แข็งแกร่ง ขณะที่ธุรกิจอาหารยอดขายต่อสาขาเติบโตต่อเนื่อง หนุนผลการดำเนินงานไตรมาส 2/2566 โตโดดเด่น กลับมาทุ่มงบลงทุน 1-1.3 หมื่นล้านบาท ต่อเนื่อง 3 ปี ย้ำกลยุทธ์การขยายแบรนด์ข้ามภูมิภาค –ทันที</p>
RS	<p>RS ลุยจัดคอนเสิร์ตเป้าทำเงินชน 300 ล.</p> <p>RS วางแผนลุยจัดคอนเสิร์ตต่อเนื่องทั้งปี ตั้งเป้าโกยรายได้เกินเป้าที่วางไว้ที่ 250-300 ล้านบาท พร้อมเผยคอนเสิร์ตชาวเรตติ้งพุ่ง หลังดึงนักข่าวดัง "พุทธ-พุทธอภิวรรณ" ร่วมชอง ด้านธุรกิจใหม่ "ฮาโตะ" ตั้งเป้ารายได้แตะ 100 ล้านบาท รับเทรนด์ดูแลสัตว์เลี้ยง –ทันที</p>
COM7	<p>COM7 อัปรายได้โต 20% สินค้าแอปเปิ้ลพร้อมต้น</p> <p>COM7 ปรับเพิ่มเป้ารายได้ปีนี้เป็นโต 20% จากเป้าเดิมโต 15% แนวไตรมาส 2/2566 ดีต่อเนื่อง หลังกำลังซื้อฟื้นมีการใช้จ่ายมากขึ้น เตรียมรุกตลาดโทรศัพท์มือถือมือสอง และการให้เช่าโทรศัพท์มือถือจะเริ่มดำเนินการเดือนมิถุนายนนี้ เล็งธุรกิจใหม่ เครื่องใช้ไฟฟ้า คาดสรุปได้ภายในปีนี้ –ทันที</p>
AUCT	<p>AUCT กำไร Q1 ทะยาน 111% บริการเดิน-รถประมูล</p> <p>AUCT อวดกำไรโค้งแรกทะยาน 111.6% และ 95.69 ล้านบาท ส่วนรายได้โต 48.3% อยู่ที่ 308.44 ล้านบาท รับบัณฑิตยทุนประมูลทำเงินเพิ่มถึง 45% บริการเสริมโตเด่น รถไหลเข้าประมูลฟรี รุกขยายปีกสู่ภูมิภาค พร้อมเพิ่มคลังสินค้ารองรับ –ทันที</p>
A5	<p>A5 งบทำนิวไฮพุ่งพรวด 66% จ่อผุด 8.4 พันล.</p> <p>A5 โชว์ผลงานไตรมาส 1/2566 กวาดกำไร 86.79 ล้านบาท พุ่งขึ้น 66% ทำนิวไฮ รับอานิสงส์เศรษฐกิจฟื้น โครงการใหม่กระแสตอบรับดี พร้อมบุกกำไรจากโครงการ ต้นสน วัน เรสซิเดนซ์ จ่อเปิด 4 โครงการใหม่ มูลค่ากว่า 8.4 พันล้านบาท –ทันที</p>

ข่าวเด่นรอบวัน

DIMET	หุ้นใหญ่ DIMET เคลียร์ ห่วงพิธีประชุม EGM เบอร์ 1 DIMET ประกาศพลิกฟื้นบริษัทกลับมาดีกว่าไร เหตุมีส่วนได้ส่วนเสียมากที่สุด แปลงใจถือหุ้นสูงสุด แต่ถูกปิด ตกชื่อกรรมการ ตั้งข้อสังเกตสถานที่เวลาประชุมผู้ถือหุ้นไม่สะดวก แนะนำมอบสิทธิใคร ควรประชุมด้วยตัวเอง เคลียร์ชัด โดนโจมตี ไม่ได้เป็นเงินเทา ทำธุรกิจไทยนับ 20 ปี มีหลักฐาน KYC ชัด –ทันหุ้น
TVDH	TVDH พลิกบวก Q4 ล้างขาดทุน-ปันผล TVDH มีหุ้นผลงานเกินอรรถาต์ได้ในไตรมาส 4/2566 ซึ่งธุรกิจฟื้นตัว ที่วีซีบีปิ้งกำลังซื้อไหลกลับ เตรียมขาย TVDH-W4 วันที่ 5-9 มิถุนายน 2566 เล็งประชุมผู้ถือหุ้นลดทุนล้างขาดทุนสะสม 173 ล้านบาท พร้อมปันผลทันที –ทันหุ้น
BPP	BPP ย้ำฐานทุนแกร่ง พร้อมลงทุนไม่หยุด อัปเดตกำลังผลิตเพิ่ม BPP ปลื้มกำไรไตรมาสแรก พุ่งแตะ 2,000 ล้านบาท ปริมาณขายไฟฟ้าอยู่ที่ 1,069 กิกะวัตต์ชั่วโมง เพิ่มขึ้น 42% มั่นใจกระแสเงินสดแข็งแกร่ง พร้อมเดินหน้าลงทุน เพิ่มกำลังผลิตต่อเนื่อง ต้นกำลังผลิตแตะ 5,300 เมกะวัตต์ ภายในปี 2568 –ทันหุ้น
MAKRO	MAKRO รับไฮซีชันหนุน ทุ่มงบ 2 หมื่นล.รุกอาเซียน MAKRO มั่นใจผลงานครึ่งหลังเติบโตโดดเด่น หนุนจากเข้าสู่ช่วงไฮซีชัน หนุนกำลังซื้อเพิ่มขึ้นหลังมั่นใจในภาพ รัฐบาลใหม่ กางงบ 2 หมื่นล้านบาท ขยายสาขาทั้ง Makro และ Lotus's ครอบคลุมภูมิภาคอาเซียน เผยศึกษาแผนธุรกิจ Hybrid ผสมผสานทั้งค้าส่ง ค้าปลีก การให้เช่าพื้นที่ และการขายนอกสาขามุ่งเติบโตมั่นคงในอนาคต –ทันหุ้น
PSH	PSH ชูพ.วิมุตโตแกร่ง ทุ่ม 200 ล.ขยายศูนย์ใหม่ PSH เดินเกมรุกธุรกิจสุขภาพเต็มสูบ ชู "รพ.วิมุต" ไตรมาสแรกโกยรายได้ 412 ล้านบาท เติบโต 69% อัตราการ ครองเตียงแตะระดับสูง 90% หลังผู้ป่วยเข้าใช้บริการเพิ่มขึ้น มั่นใจรายได้ทั้งปีโต 20% พร้อมอัดงบลงทุน 200 ล้านบาท ขยายศูนย์เวลเนสเพิ่ม –ทันหุ้น
IHL	IHL ปันมาร์จินผลิตเบาะหนังธุรกิจใหม่หนุน IHL มั่นใจผลงานปี 2566 เติบโตโดดเด่น จากธุรกิจผลิตเบาะหนังรถยนต์ และกลุ่มธุรกิจใหม่ ฟอกหนังรองเท้า- ผลิตหนังเฟอร์นิเจอร์-ขนมขบเคี้ยวสุนัข-คอลลาเจน "Chojen" (โชเจน) ฟากผู้บริหาร "องอาจ ดำรงสกุลวงษ์" เผยกลยุทธ์ พัฒนาผลิตภัณฑ์ต้นมาร์จินสูง ใช้เทคโนโลยีใหม่ๆ ตอบโจทย์ลูกค้า –ทันหุ้น
AS	AS ลุยขยายฐานลูกค้า ส่งเกมใหม่อัปพอร์ต AS ส่งซิกไตรมาส 2/2566 โฟร์มแจ่มกว่าช่วงเดียวกันกับปีก่อน อานิสงส์เกมใหม่หนุนรายได้พุ่ง ผู้บริหาร "ชวนิ นทร์ ตรีถาวรยืนยง" ปักหมุดปี 2566 รายได้ทะยาน 10-15% จากปีก่อน รับพอร์ตลูกค้าขยายตัว แถมได้แรงหนุน SABUY เข้าถือหุ้นช่วยต่อยอดสร้างการเติบโตเพิ่ม –ทันหุ้น

NVDR Trading

ประจำวันที 18 พฤษภาคม 2566

NVDR TOP Value			
Top 25 NVDR Net Buy		Top 25 NVDR Net Sell	
1. PTTGC	259,781,569	1. AOT	-589,101,322
2. KTC	192,604,005	2. GULF	-318,930,638
3. KTB	160,225,629	3. PTTEP	-266,470,933
4. HANA	110,524,351	4. ADVANC	-199,225,354
5. TOP	87,710,417	5. CPN	-195,291,850
6. SCB	86,070,250	6. BEM	-162,548,245
7. KCE	84,546,223	7. CPF	-150,062,975
8. CBG	79,426,425	8. LH	-148,218,950
9. MAKRO	79,296,805	9. INTUCH	-128,092,436
10. TRUE	77,875,248	10. MINT	-105,906,563
11. TTB	69,750,121	11. BTS	-95,698,103
12. DELTA	67,781,272	12. OSP	-93,559,325
13. TCAP	66,874,235	13. GPSC	-89,918,305
14. SAWAD	54,420,662	14. CRC	-88,954,600
15. TISCO	49,512,625	15. PTT	-74,796,611
16. SAPPE	48,561,475	16. SCC	-71,124,253
17. HMPRO	45,927,574	17. BBL	-69,611,464
18. PSL	37,103,650	18. CENTEL	-65,005,251
19. BCP	34,148,750	19. WHA	-64,184,625
20. KKP	29,680,658	20. TLJ	-58,561,170
21. SUN	28,083,227	21. MTC	-56,918,869
22. IVL	27,480,314	22. TIDLOR	-56,694,762
23. NCAP	27,479,555	23. AMATA	-54,522,090
24. TASCO	26,967,490	24. TU	-53,063,349
25. DOHOME	25,098,836	25. BDMS	-51,148,741

NVDR TOP Volume			
Top 25 NVDR Net Buy		Top 25 NVDR Net Sell	
1. TTB	47,043,500	1. BEM	-19,323,200
2. PSG	16,779,400	2. LH	-17,143,500
3. TRUE	11,904,958	3. WHA	-15,230,796
4. KTB	8,487,901	4. BTS	-12,938,151
5. PTTGC	6,993,900	5. WAVE	-9,916,300
6. GUNKUL	6,600,177	6. AOT	-8,208,378
7. TRITN	6,417,800	7. PLANET	-7,848,500
8. SIRI	5,896,225	8. CPF	-7,701,400
9. NCAP	5,727,300	9. AWC	-6,814,100
10. PRAPAT	4,937,701	10. GULF	-6,615,300
11. VGI	4,721,900	11. MENA	-5,704,200
12. SUN	4,543,701	12. TLI	-4,799,600
13. B	4,001,692	13. TU	-3,584,512
14. RABBIT	3,758,200	14. ORI	-3,205,000
15. KTC	3,495,520	15. MINT	-3,193,392
16. PSL	3,464,900	16. JAS	-3,127,500
17. HMPRO	3,254,820	17. BYD	-3,104,200
18. ONEE	3,158,400	18. OSP	-3,041,000
19. HANA	2,915,211	19. CPN	-2,890,800
20. TGPRO	2,500,000	20. BCH	-2,679,839
21. NEWS	2,307,100	21. AMATA	-2,525,800
22. KCE	2,272,908	22. GRAND	-2,422,700
23. TWZ	2,241,600	23. PTT	-2,349,784
24. MAKRO	1,993,459	24. CHG	-2,341,485
25. TOP	1,914,162	25. STEC	-2,287,800

ยอดสะสม 5 วันย้อนหลัง 12 พฤษภาคม - 18 พฤษภาคม 2566

NVDR TOP Value			
Top 25 NVDR Net Buy		Top 25 NVDR Net Sell	
1. KTB	793,453,917	1. AOT	-1,515,349,387
2. SCB	699,978,868	2. CPF	-731,158,522
3. PTTGC	680,534,228	3. PTTEP	-633,030,422
4. TTB	316,927,199	4. LH	-488,505,768
5. SCC	277,186,384	5. CPN	-432,178,490
6. TRUE	268,793,702	6. MAKRO	-393,517,168
7. KTC	257,189,942	7. BBL	-304,829,941
8. HANA	235,075,692	8. BEM	-267,445,770
9. TOP	222,528,257	9. PTT	-225,800,123
10. HMPRO	212,887,796	10. MINT	-225,791,235
11. TCAP	210,856,578	11. EA	-217,659,057
12. TISCO	209,544,491	12. AEONTS	-214,831,450
13. OR	187,761,399	13. IVL	-201,342,736
14. DELTA	163,298,523	14. BANPU	-198,134,774
15. BCP	152,553,952	15. TU	-196,319,405
16. COM7	143,173,718	16. AWC	-182,393,875
17. SAWAD	139,752,077	17. SIRI	-181,926,865
18. ICHI	134,060,611	18. OSP	-172,986,247
19. BH	133,204,572	19. CBG	-172,073,828
20. AH	112,278,368	20. ADVANC	-166,611,103
21. CHG	110,914,774	21. CPALL	-164,385,860
22. KKP	100,295,732	22. JMT	-151,449,120
23. SAPPE	92,053,827	23. AP	-149,643,112
24. ONEE	89,745,727	24. WHA	-148,619,977
25. CRC	84,038,765	25. EGCO	-143,259,354

NVDR TOP Volume			
Top 25 NVDR Net Buy		Top 25 NVDR Net Sell	
1. TTB	213,893,839	1. SIRI	-104,185,833
2. PSG	57,043,869	2. LH	-55,762,284
3. KTB	42,308,050	3. CPF	-37,311,159
4. TRUE	38,785,173	4. AWC	-33,990,005
5. CHG	36,910,342	5. WHA	-33,763,031
6. PTTGC	18,289,295	6. IRPC	-32,533,098
7. ONEE	17,990,704	7. BEM	-31,323,305
8. NCAP	16,766,898	8. SUPER	-27,031,513
9. HMPRO	14,883,187	9. BANPU	-23,554,684
10. NEWS	14,534,300	10. AOT	-21,188,439
11. TWZ	13,594,800	11. ERW	-19,016,220
12. ICHI	10,297,516	12. QH	-17,768,396
13. PRAPAT	9,632,901	13. BTS	-17,498,975
14. OR	8,275,657	14. WAVE	-16,210,300
15. SCB	6,611,162	15. SGC	-15,074,801
16. HANA	6,108,476	16. TGE	-14,667,400
17. COM7	5,197,422	17. TU	-13,138,166
18. VL	5,100,710	18. AP	-13,044,504
19. BCP	4,875,195	19. SC	-12,696,349
20. TOP	4,827,198	20. STEC	-10,855,942
21. PRTR	4,752,800	21. MAKRO	-9,915,919
22. KGEN	4,660,500	22. TFG	-9,252,514
23. KTC	4,653,120	23. GLORY	-9,104,319
24. MC	4,580,400	24. GUNKUL	-9,055,894
25. KBS	4,524,371	25. MENA	-8,897,100

Source : SETSMART

ข้อมูลแบบรายงานการเปลี่ยนแปลงการถือหลักทรัพย์ของผู้บริหาร (แบบ 59) Change by Management

Date of report		18 May, 2023		Source : ก.ล.ด. (SEC)			
ชื่อบริษัท	ชื่อผู้บริหาร	วิธีการได้มา/จำนวน	ประเภทหลักทรัพย์	วันที่ได้มา/จำนวน	จำนวน	ราคา	
BANPU	นาย วีระเจตน์ วงศ์กุลกลิง	ซื้อ	หุ้นสามัญ	15/05/2566	2,243,600	8.11	
BANPU	นาย วีระเจตน์ วงศ์กุลกลิง	ซื้อ	หุ้นสามัญ	15/05/2566	81,800	8.15	
BRI	นาย พีระพงศ์ จรรย์เอก	ซื้อ	หุ้นสามัญ	15/05/2566	1,400,000	10.31	
BRI	นาย พีระพงศ์ จรรย์เอก	ซื้อ	หุ้นสามัญ	12/05/2566	643,500	10.20	
BRI	นาย พีระพงศ์ จรรย์เอก	ซื้อ	หุ้นสามัญ	16/05/2566	2,986,500	10.16	
BRI	นาย พีระพงศ์ จรรย์เอก	ซื้อ	หุ้นสามัญ	17/05/2566	2,827,600	10.49	
COLOR	นาย รัช ทอวงวานิช	ซื้อ	หุ้นสามัญ	17/05/2566	100,000	1.54	
CPI	นาย กิตติ ฉัตรเลขาวิช	ซื้อ	หุ้นสามัญ	17/05/2566	150,000	2.89	
DTCENT	นาย อภิสิทธิ์ รุจีเกียรติกำจร	ซื้อ	หุ้นสามัญ	17/05/2566	172,700	1.71	
EP	นาย ยุทธ ชินสุภักกุล	ซื้อ	หุ้นสามัญ	17/05/2566	44,100	3.08	
FPI	นาย ชุตติศักดิ์ ฟูนิลกุล	ซื้อ	หุ้นสามัญ	15/05/2566	20,000	2.44	
IP	นาย ดฤตเวรธรณ์ ธนินธิพันธ์	ซื้อ	หุ้นสามัญ	17/05/2566	100,000	11.98	
JR	นาย จรัญ วิวัฒน์เกษภูวณัติ	ซื้อ	หุ้นสามัญ	17/05/2566	69,400	6.04	
KUN	นาง ประวีร์รัตน์ เทวอักษร	ซื้อ	หุ้นสามัญ	17/05/2566	102,500	2.16	
KUN	นาย คุณา เทวอักษร	ซื้อ	หุ้นสามัญ	17/05/2566	102,500	2.16	
MTI	นาง นวลพรรณ ล่ำซำ	ซื้อ	หุ้นสามัญ	17/05/2566	22,000	114.99	
MTI	นาง นวลพรรณ ล่ำซำ	ซื้อ	หุ้นสามัญ	16/05/2566	10,000	115.35	
ONEE	นางสาว สมฤดี ศรีจรรยา	ซื้อ	หุ้นสามัญ	17/05/2566	100,000	4.82	
PEACE	นาย พิสิฐ ปัญญาคุณาภรณ์	ซื้อ	หุ้นสามัญ	17/05/2566	24,500	4.08	
PEACE	นาย วิฑูร งามบุญอนันต์	ซื้อ	หุ้นสามัญ	17/05/2566	100,000	4.07	
PEACE	นาย พิสิฐ ปัญญาคุณาภรณ์	ซื้อ	หุ้นสามัญ	17/05/2566	10,000	4.06	
PERM	นาย ชุชีพ ยงวงศ์ไพบูลย์	ซื้อ	หุ้นสามัญ	15/05/2566	50,000	0.94	
PERM	นาย ชุชีพ ยงวงศ์ไพบูลย์	ซื้อ	หุ้นสามัญ	15/05/2566	150,000	0.95	
PLANET	นาย เทรเวอร์ จอห์น ทอมสัน	ซื้อ	หุ้นสามัญ	15/05/2566	400,000	1.23	
PLE	นาย เสวก ศรีสุชาติ	ซื้อ	หุ้นสามัญ	16/05/2566	41,100	0.60	
POLY	นาย ศรีชัย เหลลารัตนา	ซื้อ	หุ้นสามัญ	16/05/2566	250,000	11.04	
PQS	นาย สมยศ ชาญจึงถาวร	ซื้อ	หุ้นสามัญ	18/05/2566	82,600	3.60	
QTC	นาย พูลพิพัฒน์ ดันธนสิน	ซื้อ	หุ้นสามัญ	17/05/2566	34,900	4.49	
QTC	นาย พูลพิพัฒน์ ดันธนสิน	ซื้อ	หุ้นสามัญ	18/05/2566	10,100	4.50	
RBF	นาย สมชาย รัตนภูมิภิญโญ	ซื้อ	หุ้นสามัญ	16/05/2566	160,000	10.76	
RBF	นาย สมชาย รัตนภูมิภิญโญ	ซื้อ	หุ้นสามัญ	17/05/2566	140,000	10.43	
RPH	นาง จิราภรณ์ ศรีนครินทร์	ซื้อ	หุ้นสามัญ	17/05/2566	20,000	5.95	
SE	นาย เกริก ลีเกษม	ซื้อ	หุ้นสามัญ	18/05/2566	120,000	1.01	
SIRI	นาย ศุภนิจ จัยวัฒน์	ซื้อ	หุ้นสามัญ	15/05/2566	400,000	1.72	
SIRI	นาย วันจักร์ บุรณศิริ	ซื้อ	หุ้นสามัญ	17/05/2566	5,000,000	1.75	
SIRI	นาย วันจักร์ บุรณศิริ	ซื้อ	หุ้นสามัญ	16/05/2566	15,000,000	1.76	
SIRI	นาย ศุภนิจ จัยวัฒน์	ซื้อ	หุ้นสามัญ	17/05/2566	400,000	1.75	
SIRI	นาย อภิชาติ จุตระกุล	ซื้อ	หุ้นสามัญ	17/05/2566	5,000,000	1.76	
SIRI	นาย ศุภนิจ จัยวัฒน์	ซื้อ	หุ้นสามัญ	16/05/2566	400,000	1.80	
SPA	นางสาว ชุตาภรณ์ จีราวรรณเสถียร	ซื้อ	หุ้นสามัญ	15/05/2566	10,000	11.20	Revoked by Reporter
TCMC	นาย พิมล ศรีวิกรม์	ซื้อ	หุ้นสามัญ	17/05/2566	500,000	1.79	
TEAM	นาย อวิรุทธ์ คงเจริญ	ซื้อ	หุ้นสามัญ	18/05/2566	38,000	6.84	
WP	นางสาว ชมกมล พุ่มพันธุ์ม่วง	ซื้อ	หุ้นสามัญ	18/05/2566	10,000	4.24	
ZIGA	นาย ศุภกิจ งามจิตร์เจริญ	ซื้อ	หุ้นสามัญ	17/05/2566	1,586,200	2.08	
AS	นาย กว่าง ดอง ควาด	ขาย	หุ้นสามัญ	17/05/2566	50,000	15.00	
BDMS	นาย ปราเสริฐ ปราสาททองโอสถ	ขาย	หุ้นสามัญ	16/05/2566	8,000,000	29.50	
BDMS	นาย ปราเสริฐ ปราสาททองโอสถ	ขาย	หุ้นสามัญ	17/05/2566	8,078,900	29.25	
D	นางสาว ลุชินดา เงิน	ขาย	หุ้นสามัญ	15/05/2566	1,500,000	7.05	
D	นางสาว ลุชินดา เงิน	ขาย	หุ้นสามัญ	16/05/2566	2,500,000	7.28	
HTC	พันเอก พิชร รัตกุล	ขาย	หุ้นสามัญ	17/05/2566	250,000	38.22	
RAM	นาย เอื้อชาติ กาญจนพิทักษ์	ขาย	หุ้นสามัญ	17/05/2566	1,000,000	48.00	
RAM	ร้อยเอก ขจิต หัพนานนท์	ขาย	หุ้นสามัญ	17/05/2566	10,100	48.50	
SIRI	นาย ศุภนิจ จัยวัฒน์	ขาย	หุ้นสามัญ	16/05/2566	400,000	1.80	
SKR	นาย เสริย์ กระจำวงศ์	ขาย	หุ้นสามัญ	16/05/2566	20,000	8.99	
WP	นางสาว ชมกมล พุ่มพันธุ์ม่วง	ขาย	หุ้นสามัญ	18/05/2566	10,000	4.20	
ZIGA	นาย ศุภกิจ งามจิตร์เจริญ	ขาย	หุ้นสามัญ	17/05/2566	1,000,000	2.04	

ข้อมูลการขายชอร์ต

18-May-2023

หลักทรัพย์	ปริมาณหุ้นที่ขายชอร์ต (หุ้น)	มูลค่าการขายชอร์ต (บาท)	%ปริมาณการขายชอร์ต	%มูลค่าการขายชอร์ต
1 SCCC-R	38000	5,055,350.00	44.92	44.79
2 MBK-R	200900	3,104,320.00	42.21	42.21
3 EPG-R	128100	943,495.00	38.71	38.58
4 TVO-R	59800	1,539,850.00	27.76	27.74
5 EKH	155800	1,223,055.00	25.45	25.5
6 MAJOR-R	1496400	21,451,580.00	23.61	23.56
7 OSP-R	2415000	74,232,275.00	23.23	23.23
8 TFG-R	801600	3,466,798.00	22.2	22.17
9 BCH-R	3854000	68,540,200.00	21.84	21.87
10 PSH-R	76900	961,710.00	20.67	20.65
11 SCC-R	312800	105,589,500.00	20.23	20.21
12 BGRIM-R	1158100	43,473,475.00	20.09	20.04
13 RCL-R	304600	7,287,160.00	19.66	19.65
14 NRF	115800	632,185.00	18.66	18.64
15 BDMS	10994500	318,232,975.00	18.44	18.45
16 IRPC-R	6670700	15,444,598.00	18.22	18.19
17 BJC-R	782700	29,452,950.00	16.89	16.95
18 IRPC	6005100	13,876,642.00	16.4	16.35
19 S-R	184700	295,519.00	15.61	15.61
20 CKP-R	1130700	4,259,118.00	15.19	15.17
21 EGCO-R	206400	29,971,100.00	14.98	15
22 LH-R	8233800	71,154,335.00	14.99	14.99
23 BTS-R	7203400	53,268,570.00	14.4	14.43
24 RATCH-R	675400	24,921,650.00	14.4	14.42
25 AWC-R	2407800	12,798,980.00	14.15	14.2
26 CENTEL	585600	29,437,375.00	13.99	14.04
27 IVL-R	2514100	82,847,975.00	13.53	13.57
28 GPSC-R	671600	40,184,375.00	13.38	13.4
29 BYD-R	2787000	23,737,130.00	13.04	13.16
30 PTT	4441800	142,137,600.00	12.88	12.93
31 GPSC	644800	38,501,500.00	12.85	12.84
32 STA-R	367300	6,875,810.00	12.82	12.78
33 GULF-R	3975200	191,836,750.00	12.73	12.72
34 DCC-R	482000	1,029,940.00	12.67	12.72
35 JTS-R	27600	800,175.00	12.61	12.64
36 TTB	40330800	59,844,862.00	12.48	12.51
37 THANI-R	822600	2,936,618.00	12.45	12.45
38 AMATA-R	820200	17,722,810.00	12.2	12.2
39 AIT	104600	528,230.00	12.17	12.17
40 PLAT-R	165100	566,806.00	11.95	11.99
41 ITD-R	321600	453,595.00	11.73	11.7
42 TLI-R	1537000	18,738,790.00	11.64	11.6
43 SJWD-R	128500	2,334,680.00	11.2	11.19
44 STGT-R	248500	2,265,210.00	10.85	10.84
45 EA	1139900	74,829,000.00	10.71	10.7

หลักทรัพย์	ปริมาณหุ้นที่ขายชอร์ต (หุ้น)	มูลค่าการขายชอร์ต (บาท)	%ปริมาณการขายชอร์ต	%มูลค่าการขายชอร์ต
46 MTC-R	1179500	46,388,675.00	10.62	10.63
47 BPP-R	154200	2,114,690.00	10.55	10.54
48 RATCH	485400	17,937,375.00	10.35	10.38
49 TLI	1343200	16,628,700.00	10.18	10.29
50 HMPRO	2432100	34,589,130.00	10.13	10.17
51 BANPU-R	7092600	57,658,855.00	9.95	9.97
52 ORI-R	1223300	12,765,710.00	9.83	9.82
53 CPN-R	1364500	92,155,425.00	9.74	9.74
54 AMATA	651600	14,106,090.00	9.69	9.71
55 TCAP	372600	18,207,125.00	9.66	9.66
56 BCPG-R	520400	4,713,790.00	9.33	9.34
57 BAM-R	599400	6,751,680.00	9.26	9.26
58 INTUCH-R	328500	23,903,200.00	9.1	9.11
59 EGCO	122500	17,773,550.00	8.89	8.9
60 M-R	54400	2,793,025.00	8.89	8.89
61 CRC-R	1105500	47,927,725.00	8.89	8.89
62 AOT	2220700	160,018,575.00	8.77	8.8
63 TIPH-R	40100	1,728,600.00	8.66	8.64
64 STEC	2386700	23,230,165.00	8.57	8.61
65 JMART-R	1161900	22,213,430.00	8.55	8.54
66 TU	1287300	19,052,040.00	8.49	8.48
67 SCGP	292700	12,710,250.00	8.44	8.47
68 BGRIM	486500	18,310,700.00	8.44	8.44
69 BEC-R	421100	3,568,575.00	8.39	8.42
70 MINT	1369200	44,942,425.00	8.42	8.4
71 KBANK	725700	97,549,750.00	8.37	8.36
72 BEM-R	5894100	49,633,205.00	8.29	8.32
73 GLOBAL-R	1931500	35,892,210.00	8.33	8.3
74 CENTEL-R	346500	17,403,700.00	8.28	8.3
75 RAM-R	8700	420,700.00	8.25	8.24
76 THG	141300	9,656,075.00	8.2	8.21
77 AP-R	2417700	25,260,290.00	8.13	8.13
78 BBL	571400	91,954,950.00	8	7.99
79 GLOBAL	1835500	34,136,190.00	7.92	7.89
80 KTB	4282400	80,659,120.00	7.69	7.69
81 BHR	186800	44,360,800.00	7.57	7.58
82 SPALI-R	630500	12,779,160.00	7.5	7.49
83 STGT	168900	1,543,520.00	7.37	7.39
84 THG-R	127000	8,649,475.00	7.37	7.36
85 OR	1229700	27,476,680.00	7.27	7.29
86 KTC	511000	28,228,350.00	7.28	7.29
87 KGI	55000	254,100.00	7.27	7.28
88 PSL-R	836900	8,859,950.00	7.23	7.2
89 BTG-R	153500	3,725,050.00	7.12	7.13
90 IVL	1304600	43,210,400.00	7.02	7.08

หมายเหตุ :- %ปริมาณและมูลค่าการขายชอร์ต เปรียบเทียบกับปริมาณและมูลค่าการซื้อขายแบบ AOM

- " -R " ข้อมูลธุรกรรมขายชอร์ตในเอ็นวีดีอาร์

Source:SETSMART

Equity Index Futures - Trading Volume

18 May 2023

Volume, OI: Contracts

	Foreign Investor		Local Institutions		Local Investor		Total	
	Volume	%	Volume	%	Volume	%	Volume	OI
Long	102,056	37.62%	37,626	13.87%	131,582	48.51%		
Short	66,499	24.51%	45,693	16.84%	159,072	58.64%		
Net	35,557	-	-8,067	-	-27,490	-	271,264	618,197

19 April 2023 - 18 May 2023 (1 Month)

Volume, OI: Contracts

	Foreign Investor		Local Institutions		Local Investor		Total	
	Volume	%	Volume	%	Volume	%	Volume	OI
Long	1,670,687	35.30%	787,839	16.65%	2,274,096	48.05%		
Short	1,710,186	36.14%	785,096	16.59%	2,237,340	47.27%		
Net	-39,499	-	2,743	-	36,756	-	4,732,622	618,197

3 January 2023 - 18 May 2023 (YTD)

	Foreign Investor		Local Institutions		Local Investor		Total	
	Volume	%	Volume	%	Volume	%	Volume	OI
Long	8,223,129	38.23%	3,554,362	16.53%	9,730,494	45.24%		
Short	8,414,116	39.12%	3,501,134	16.28%	9,592,735	44.60%		
Net	-190,987	-	53,228	-	137,759	-	21,507,985	618,197

Source: SETSMART

Rights & Benefits

May

Monday	Tuesday	Wednesday	Thursday	Friday					
01-May	02-May	03-May	04-May	05-May					
	AHC-XD@1.18 AMARC-XD@0.08 BIS-XD@0.0625 CPALL-XD@0.75 DMT-XD@0.38 ESSO-XD@0.3 INET-XD@0.1061 L&E-XD@0.061 LPF-XD@0.2168 MFEC-XD@0.4 MODERN-XD@0.06 MOSHI-XD@0.1 PIMO-XD@0.042 PR8-XD@0.29 SAWAD-XD@1.8 SCAF-XD@0.8 SORKON-XD@0.1 THIP-XD@1.75	AMARC-XD@0.02 BAM-XD@0.55 CHOTI-XD@8.5 CPANEL-XD@0.17 DMT-XD@0.12 HTC-XD@0.97 INET-XW 5:1 LHFG-XD@0.01 LPH-XD@0.1 MGT-XD@0.08 MOSHI-XD(SD)10:1 NETBAY-XD@0.8162 PORT-W2-XE 1:1@3 PRAKIT-XD@1 SC-XD@0.17 SNIP-XD@0.23 SVI-XD@0.26	ACG-XD@0.0133 AMATA-XD@0.4 APCO-XD@0.155 BE8-XD(SD)10:1 BJC-XD@0.65 BRI-XD@0.721 CKP-XD@0.085 CPR-XD@0.089 D-XD@0.00741 EKH-XD@0.32 IVL-XD@0.4 KISS-XD@0.08 KMM-XD@0.058 OCC-XD@0.05 PAF-XD@0.0102 PRM-XD@0.25 RICHY-XD@0.00385 S&J-XD@1.7 SALEE-XD@0.07 SBNEXT-XD(SD)10:1 SCN-XD@0.055 SICT-XD@0.0112 SM-XD@0.04 SPI-XD@0.6 SSP-XD(SD)10:1 SST-XD@0.03 SWC-XD@0.25 TNL-XD@0.2 WACOAL-XD@0.7	AKP-XD@0.025 AMATAV-XD@0.07 APP-XD@0.14 BE8-XD@0.005 BLA-XD@0.28 CIVIL-XD@0.02 COLOR-XD@0.08 D-XD(SD)7:5:1 EKH-XD(SD)40:1 ICC-XD@1 KGEN-XR 5:1@1 KTMS-XD@0.0327 NYT-XD@0.22 OSP-XD@0.45 PPS-XD@0.01 RICHY-XD(SD)32:1 ROUNA-XD@0.3 SABINA-XD@0.59 SAUCE-XD@1.65 SBNEXT-XD@0.01111 SICT-XD(SD)5:1 SINGER-XD@0.26 SMD-XD@0.5 SSF-XD@0.4814 SSP-XD@0.06111 STP-XD@0.25 TFG-XD@0.3 TPCS-XD@1 YGG-XD@0.067					
08-May	09-May	10-May	11-May	12-May					
ASIAN-XD@0.4 AURA-XD@0.08 CHAYO-XD@0.00111 CRC-XD@0.48 DEMCO-XW 5:1 DVB-XW 2:1 ENGY-XD@0.17 FLOYD-XD@0.00617 GT8-XD@0.02 HUMAN-XD@0.12 IP-XD@0.18 KAMART-XD@0.08 LH-XD@0.35 MICRO-XD@0.036 MITSB-XD@0.00278 ONEE-XD@0.16 PCC-XD@0.14 SCM-XD@0.11 SELIC-XD@0.02217 SPALL-XD@0.75 TACC-XD@0.19 THREL-XD@0.07 TPS-XD@0.1 VIBHA-XD@0.055	AU-XD@0.15 CHAYO-XD(SD)50:1 CPF-XD@0.35 CSS-XD@0.05 DVB-XR 1:1@0.6 EFORL-W5-XE 1:1@1 FLOYD-XD(SD)8:1 FNS-XD@0.2 HFT-XD@0.38 ICHI-XD@0.6 IP-XW 4:1 KLINIQ-XD@0.5 MATT-XD@0.25 MITSB-XD(SD)20:1 MK-XD@0.11 ORI-XD@0.57 PPM-XD@0.025 SELIC-XD(SD)30:1 SITHAI-XD@0.04 SSSC-XD@0.185 THREL-XD(SD)60:1 TOA-XD@0.25 TRUBB-XD@0.12	AMR-XD@0.05 AWC-XD@0.032 BBIK-XD@0.4 BEC-XD@0.16 BIOTEC-P-XW 3:1 EASON-XD@0.06 HPT-XD@0.0212 JUBILE-XD@0.35 LEO-XD@0.2 MOONG-XD@0.1 NOBLE-XD@0.2 PIN-XD@0.15 PRAPAT-XD@0.04 SAPPE-XD@1.65 TC-XD@0.5 TLI-XD@0.3 TPAC-XD@0.293 WP-XD@0.25	AP-XD@0.65 BAY-XD@0.45 BCH-XD@0.4 BIOTEC-XW 3:1 CSR-XD@1.11 FE-XD@3.5 ILM-XD@0.6 KUMMEL-XD@0.07 M-XD@0.9 NFC-XD@0.18 PF-XD@0.02 PL-XD@0.11 PROEN-XD@0.12 SMT-XD@0.06 TFMAMA-XD@2.74 TNPC-XD@0.02 WIK-XD@0.06	ALLA-XD@0.07 ASEFA-XD@0.18 ITEL-XD@0.0635 PB-XD@1.14 SIAM-XD@0.03 SPC-XD@1 TOPP-XD@3.82	ARROW-XD@0.25 ILINK-XD@0.2 MEB-XD@0.05 SDC-WI-XE 1:1@0.5 SMIT-XD@0.2 STI-XD@0.17	AKR-XD@0.045 DCON-XB@100000000 MILL-XW 4:1 SENA-XD@0.07637 TMI-XD@0.015 TRU-XD(SD)10:1 WHA-XD@0.1003	AKR-XW 5:1 DCON-XW 1:2000 PG-XD@0.2 TEAMG-XW 5:1 TMI-XW 2:1 TRU-XD@0.35	AAPL80X-XD@0.00411 CHARAN-XD@2 NNCL-XD@0.05	BRR-XD@0.2 DOD-XR 17:1@4 SABUY-XD@0.1552
15-May	16-May	17-May	18-May	19-May					
CPNCG-XN@0.254 ERWPF-XN@0.164 PPF-XD@0.18	DIF-XD@0.245 POPF-XD@0.26 SIRIP-XD@0.055	INETREIT-XD@0.2007	FTREIT-XD@0.187 STOWER-W3-XE 1:1:1454@0.07	B-XR 1.6@0.06	JASIF-XD@0.23 SPRIME-XD@0.14 TENCENT80-XD@0				
22-May	23-May	24-May	25-May	26-May					
DCC-XD@0.015 WHAIR-XD@0.1369	TSTH-XD@0.03 CPNREIT-XD@0.247 KTBTMR-XD@0.1731 TPRIME-XD@0.1156 WHART-XD@0.1915	CPNREIT-XN@0.075 TPRIME-XN@0.0394 TSC-XD@0.4	ADD-XD@0.02 AMATAR-XD@0.16 BRRGIF-XD@0.17517 B-WORK-XD@0.1807 OISHI-XD@0.5	ALLY-XD@0.187 BAREIT-XN@0.184 BRRGIF-XN@0.1 DMT-XD@0.35 TSE-XD@0.09	AMCG-XD@0.15 BKJ-XD@3.75 HYDROGEN-XD@0.223 SCM-XW 7.5:1 TCC-XD@0.05	AMIRT-XD@0.223 BOFFICE-XD@0.1719 KAMART-XD@0.08 SUPEREIF-XD@0.2376	GVREIT-XD@0.195 IVL-XD@0.25		
29-May	30-May	31-May	01-Jun						
BE8-XW 20:1 FUTUREPPF-XD@0.35 PSL-XD@0.05	BGC-XD@0.08 PROSPECT-XD@0.132 CHAYO-W2-XE 1:1.126@9.096 UAC-XD@0.12	BM-W2-XE 1:1.24@0.807 FNS-XR 1:1@5							

Remark: *ND - No Dividend, XD - Cash Dividend, XD(ST) - Stock Dividend, XR - Rights for Common, XW - Rights for Warrant, XT - Rights for Transferable Subscription Right, XN - Capital Return, XB - Pre-emptive = Pre-emptive Rights

SOURCES: Stock Exchange of Thailand (SET)

Share Listing

May-2023

Monday	Tuesday	Wednesday	Thursday	Friday
01-May	02-May	03-May	04-May	05-May
National Labour Day	Share Listing BCGP - 430,710 Shares SABUY - 2.466 M Shares UREKA - 16.339 M Shares	Share Listing ALPHAX - 169.922 M Shares ITEL - 24.411 M Shares	Coronation Day	Special holiday (added)
08-May	09-May	10-May	11-May	12-May
Share Listing PLANB - 6,749 Shares	New Listing GABLE - 700 M Shares SET/Technology, IPO Price (Bt): 6.39 Share Listing BSM - 7 Shares KJL - 115.997 M Shares RS - 97.248 M Shares	Share Listing SIRI - 8.450 M Shares	Share Listing TIDLOR - 312.144 M Shares	
15-May	16-May	17-May	18-May	19-May
Share Listing SOLAR - 108.824 M Shares	Share Listing AGE - 108.772 M Shares AIE - 57.400 M Shares CHO - 11.904 M Shares GLOBAL - 200,066 M Shares SABUY - 1.968 M Shares VL - 105.636 M Shares	Share Listing MINT - 123.473 M Shares	New Listing BM-W3 - 172.819 M Shares 1(W):1(C) @1.10 Bt (2.115Y TTM) BWG-W5 - 823.778 M Shares 1(W):1(C) @1.00 Bt (6M TTM) Share Listing JCK - 36.036 M Shares JKN - 881,834 Shares PDJ - 53.902 M Shares SC - 1.031 M Shares	New Listing CIG-W9 - 289.028 M Shares 1(W):1(C) @0.50 Bt (5Y TTM)
22-May	23-May	24-May	25-May	26-May
29-May	30-May	31-May		

	Units	18-May-23	(%)	WTD	(%)	MTD	(%)	QTD	(%)	YTD	(%)
Refinery & Oil											
Dubai	USD/barrel	75.06	2.2%	73.95	-2.3%	75.17	-10.3%	80.26	0.9%	79.77	-17.8%
Brent	USD/barrel	75.81	-1.1%	75.66	-0.6%	75.61	-10.1%	80.61	-0.9%	81.10	-18.8%
Nymex	USD/barrel	71.86	-1.3%	71.74	-0.5%	71.66	-9.9%	76.13	-0.3%	76.27	-7.5%
Jet Oil	USD/barrel	90.81	1.6%	89.37	-0.6%	88.72	-9.0%	93.91	-11.4%	101.84	-18.0%
Jet - Dubai Spread	USD/barrel	15.75	-1.1%	15.42	8.8%	13.55	-1.2%	13.65	-48.4%	22.07	-18.8%
Diesel	USD/barrel	90.21	2.0%	88.52	-0.2%	87.70	-9.3%	92.98	-12.2%	101.45	-21.0%
Diesel - Dubai Spread	USD/barrel	15.15	0.8%	14.57	12.2%	12.53	-2.5%	12.72	-51.8%	21.68	-30.8%
Gasoline	USD/barrel	87.60	3.3%	84.80	-0.3%	84.50	-10.8%	90.49	-4.2%	93.13	-15.1%
Gasoline-Dubai Spread	USD/barrel	12.54	10.5%	10.85	15.7%	9.33	-14.0%	10.23	-31.8%	13.36	5.2%
Fuel Oil	USD/barrel	66.81	3.0%	65.46	0.5%	64.94	-7.4%	68.00	8.7%	64.45	-18.0%
FO - Dubai Spread	USD/barrel	(8.25)	-3.6%	(8.49)	-19.5%	(10.23)	-25.2%	(12.26)	-27.6%	(15.32)	-17.0%
Natural Gas	USD/MMBtu	2.59	9.6%	2.46	10.4%	2.29	-2.8%	2.33	-22.0%	2.75	-39.6%
NA Spot LPG Propane	US cent/gal	63.60	-2.6%	64.57	-4.9%	67.09	-17.1%	75.29	-7.9%	79.55	-28.6%
NA Spot LPG Normal Butane	US cent/gal	59.10	-89.5%	60.17	-89.8%	67.52	-89.1%	81.45	-87.4%	98.19	-85.1%

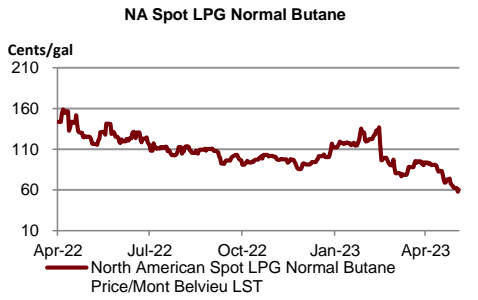
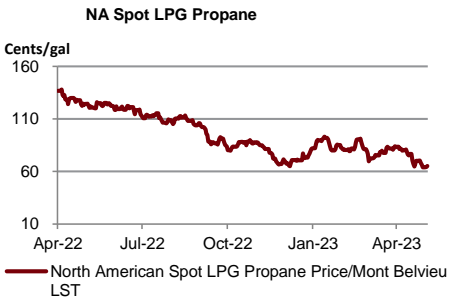
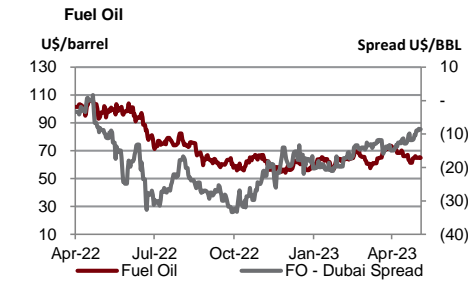
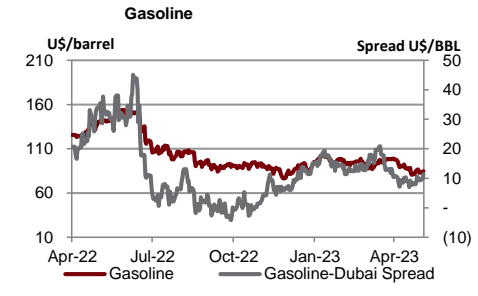
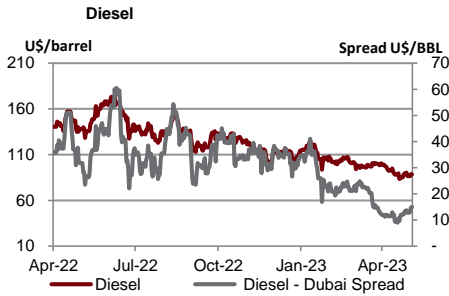
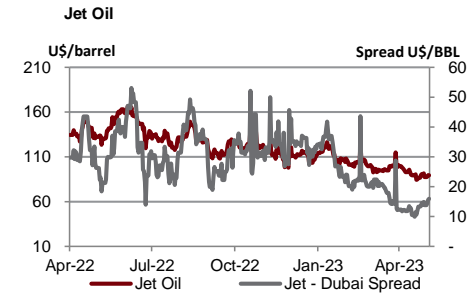
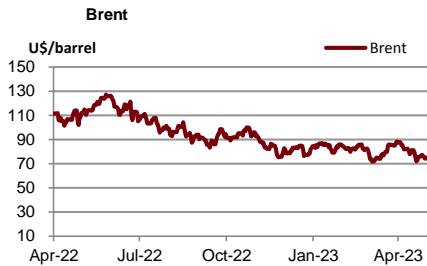

Source : Bloomberg

	Units	18-May-23	(%)	WTD	(%)	MTD	(%)	QTD	(%)	YTD	(%)
Soft Commodities											
Sugar #11 (World)	USd/lb.	25.61	-1.2%	26	-1.0%	25.91	7.7%	24.85	28.7%	21.23	20.6%
Corn	USd/bu.	555.25	-1.1%	573	-2.7%	583.75	-6.0%	605.88	-6.0%	630.75	-4.3%
Wheat Future(Cbt)	USd/bu.	611.75	-2.2%	636	-0.6%	637.06	-6.2%	662.00	-10.5%	712.38	-18.8%
Soybean Future	USd/bu.	1,333.25	-0.3%	1,359	-3.6%	1,399.44	-4.1%	1,434.81	-3.9%	1,472.06	3.0%
Soybean Meal	USD/T.	414.10	-2.6%	424	-0.4%	426.00	-4.9%	439.02	-4.4%	452.17	14.2%
Palm Oil	MYR/metric tonne	3,714.00	0.0%	3,773	-4.6%	3,943.45	-6.2%	4,106.41	2.2%	4,047.05	-21.0%
SHFE Natural Rubber	CNY/MT	13,485.00	-0.3%	13,178	11.5%	12,340.40	5.5%	11,943.20	-4.6%	12,321.80	-8.0%

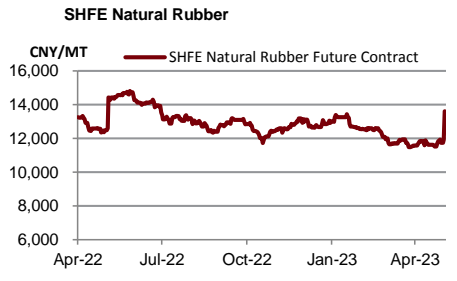
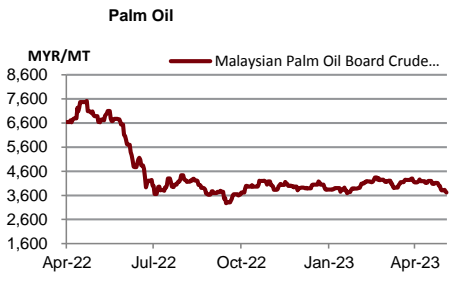
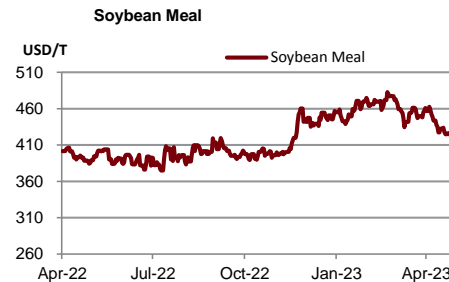
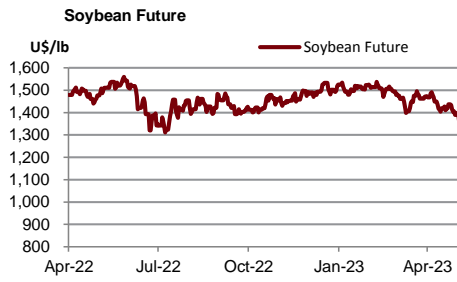
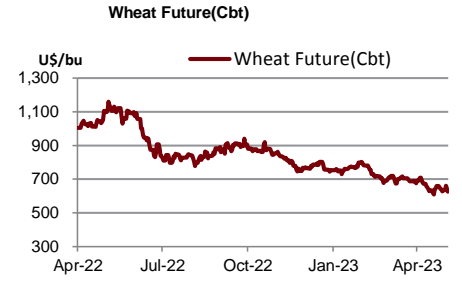
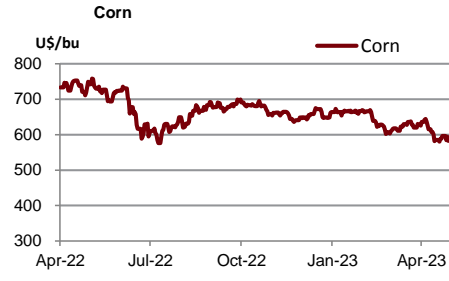
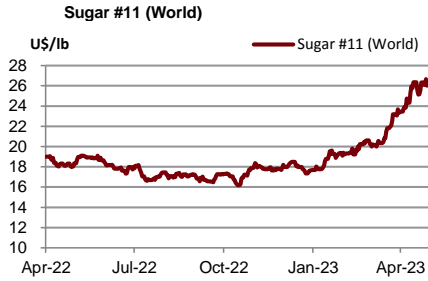

Source : Bloomberg

	Units	18-May-23	(%)	WTD	(%)	MTD	(%)	QTD	(%)	YTD	(%)
Shipping											
Baltic Dry Index (BDI)	USD	1,425.00	0.0%	1,474	-7.9%	1,549	4.7%	1,506	49.0%	1,165	-39.8%
Baltic Supramax Index (BSI)	USD	1,090.00	0.0%	1,093	-1.3%	1,107	-4.5%	1,139	23.1%	992	-50.7%
Baltic Clean Tanker Index (BCTI)	USD	589.00	0.0%	603	-6.6%	666	-31.0%	852	-7.3%	898	-27.1%
Baltic Dirty Tanker Index (BDTI)	USD	1,318.00	0.0%	1,299	10.3%	1,168	-3.2%	1,192	-15.0%	1,337	-3.8%

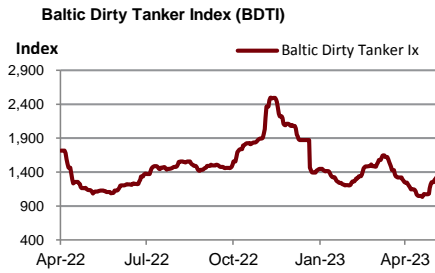
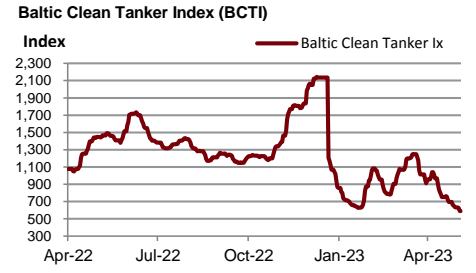
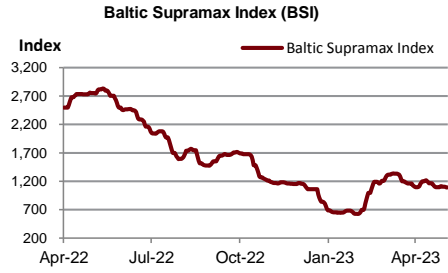
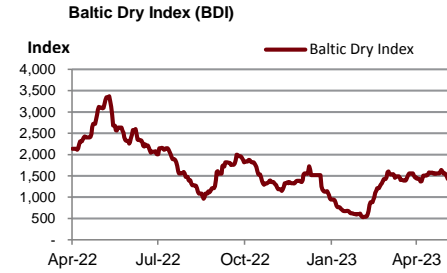

Source : Bloomberg

Metal	Units	18-May-23	(%)	WTD	(%)	MTD	(%)	QTD	(%)	YTD	(%)
Lme Aluminum Spot (\$)	USD/MT	2,291.75	-0.7%	2,279	1.4%	2,282	-2.6%	2,319	-3.4%	2,375	-12.1%
Lme Alum Aly Spot (\$)	USD/MT	1,950.50	0.1%	1,949	0.0%	1,950	0.0%	1,949	-5.6%	2,028	-1.9%
Lme Nasaac Spot (\$)	USD/MT	2,534.75	0.2%	2,530	0.3%	2,522	3.1%	2,476	9.2%	2,334	-10.5%
Lme Copper Spot (\$)	USD/MT	8,128.48	-1.6%	8,171	-2.0%	8,334	-5.4%	8,619	-3.6%	8,838	0.4%
Lme Lead Spot (\$)	USD/MT	2,061.25	0.5%	2,050	-2.7%	2,094	-2.6%	2,127	-0.4%	2,134	-0.6%
Lme Nickel Spot (\$)	USD/MT	20,812.25	-1.9%	21,125	-5.8%	22,685	-5.1%	23,411	-9.9%	25,155	-1.8%
Lme Tin Spot (\$)	USD/MT	25,247.00	0.7%	25,113	-2.7%	25,812	0.1%	25,801	-1.7%	26,112	-16.2%
Gold Spot \$/Oz	USD/t oz.	1,957.55	-1.2%	1,981	-2.1%	2,008	0.3%	2,004	5.9%	1,931	7.1%
Thailand Gold Bar Buying Prices	THB/15.244 grams	32,050.00	-0.3%	32,275	0.0%	32,238	-0.2%	32,270	6.7%	30,938	3.9%
Thailand Gold Bar Selling Price	THB/15.244 grams	32,150.00	-0.3%	32,375	0.0%	32,338	-0.2%	32,370	6.7%	31,038	3.9%
Thailand Gold Ornament Buying Price	THB/15.16 grams	31,472.16	-0.3%	31,692	0.0%	31,657	-0.2%	31,688	6.7%	30,382	3.9%
Thailand Gold Ornament Selling Price	THB/15.16 grams	32,650.00	-0.3%	32,875	0.0%	32,838	-0.2%	32,870	6.6%	31,538	3.9%

Lme Aluminum Spot (\$)

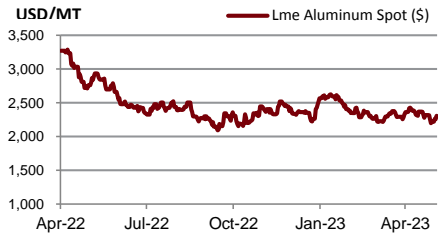

Lme Alum Aly Spot (\$)

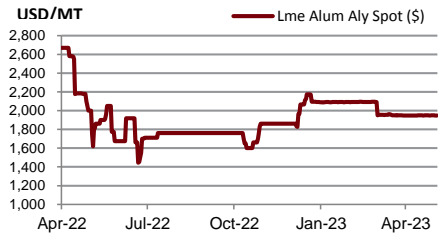

Lme Nasaac Spot (\$)

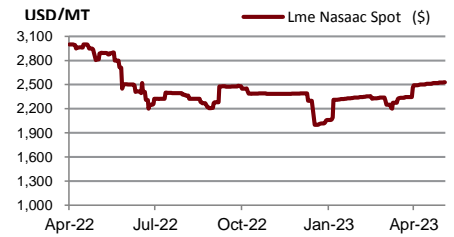

Lme Copper Spot (\$)



Lme Lead Spot (\$)

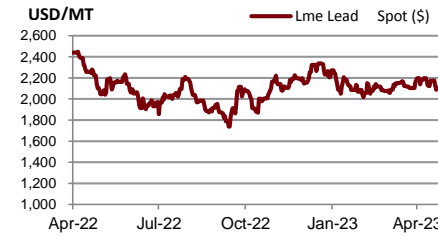

Lme Nickel Spot (\$)



Lme Tin Spot (\$)

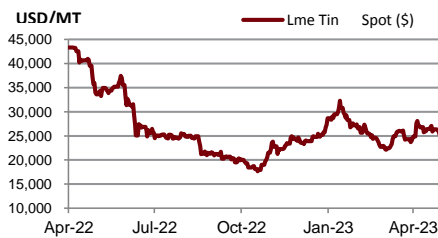

Gold Spot \$/Oz

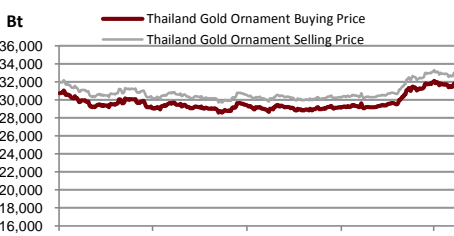
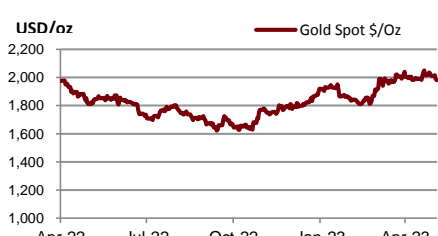

DISCLAIMER

การเสนอคำแนะนำ ข้อมูลบทวิเคราะห์ และการคาดการณ์ รวมทั้งการแสดงความคิดเห็นที่ปรากฏอยู่ในรายงานฉบับนี้ จัดทำขึ้นบนพื้นฐานของแหล่งข้อมูลที่ดีที่สุดที่ได้รับมา และพิจารณาเห็นว่าน่าเชื่อถือ แต่ทั้งนี้ทางบริษัทหลักทรัพย์ ซีจีเอส-ซีไอเอ็มบี (ประเทศไทย) จำกัด ไม่อาจรับรองความถูกต้องและความสมบูรณ์ของข้อมูลดังกล่าว ความเห็นที่แสดงไว้ในรายงานฉบับนี้ไม่ถือเป็นการเสนอแนะหรือการชี้ชวนให้ซื้อหรือขายหลักทรัพย์ การนำไปใช้ซึ่งข้อมูล บทวิเคราะห์และการคาดการณ์ทั้งหลายที่ปรากฏอยู่ในรายงานฉบับนี้เป็นกรนำไปใช้โดยให้ผู้ใช้ยอมรับความเสี่ยงและเป็นดุลยพินิจของผู้ใช้แต่ผู้เดียว

คำนิยามของ RECOMMENDATION (คำแนะนำการลงทุน)

คำแนะนำในหุ้น

ADD: ในกรณีผลตอบแทนของหุ้นที่คาดการณ์มากกว่า 10% ในช่วงเวลา 12 เดือนข้างหน้า

HOLD: ในกรณีผลตอบแทนของหุ้นที่คาดการณ์อยู่ระหว่าง 0% ถึง 10% ในช่วงเวลา 12 เดือนข้างหน้า

REDUCE: ในกรณีผลตอบแทนของหุ้นที่คาดการณ์น้อยกว่า 0% ในช่วงเวลา 12 เดือนข้างหน้า

คำแนะนำในภาคอุตสาหกรรม

OVERWEIGHT: ในกรณีที่บริษัทจำนวนมากในอุตสาหกรรมที่คาดการณ์ว่ามีผลตอบแทนมากกว่า 10% ในช่วงเวลา 12 เดือนข้างหน้า

NEUTRAL: ในกรณีที่บริษัทจำนวนมากในอุตสาหกรรมที่คาดการณ์ว่ามีผลตอบแทนอยู่ระหว่าง 0% ถึง 10% ในช่วงเวลา 12 เดือนข้างหน้า

UNDERWEIGHT: ในกรณีที่บริษัทจำนวนมากในอุตสาหกรรมที่คาดการณ์ว่ามีผลตอบแทนน้อยกว่า 0% ในช่วงเวลา 12 เดือนข้างหน้า

รายงานการประเมินการกำกับดูแลกิจการ (CGR)

การเปิดเผยผลการสำรวจของสมาคมส่งเสริมสถาบันกรรมการบริษัทไทย (IOD) ในเรื่องการกำกับดูแลกิจการ (Corporate Governance) นี้เป็นการดำเนินการตามนโยบายของสำนักงานคณะกรรมการกำกับหลักทรัพย์และตลาดหลักทรัพย์ โดยการสำรวจของ IOD เป็นการสำรวจและประเมินจากข้อมูลของบริษัทจดทะเบียนในตลาดหลักทรัพย์แห่งประเทศไทย และตลาดหลักทรัพย์ เอ็มเอไอ ที่มีการเปิดเผยต่อสาธารณะ และเป็นข้อมูลให้ผู้ลงทุนทั่วไปสามารถเข้าถึงได้ ดังนั้นผลสำรวจดังกล่าวจึงเป็นการนำเสนอในมุมมองของบุคคลภายนอก โดยไม่ได้เป็นการประเมินการปฏิบัติ และมีได้มีการไขข้อมูลภายในในการประเมิน

อนึ่ง ผลการสำรวจดังกล่าว เป็นผลการสำรวจ ณ วันที่ปรากฏในรายงานการกำกับดูแลกิจการบริษัทจดทะเบียนไทยเท่านั้น ดังนั้น ผลการสำรวจจึงอาจเปลี่ยนแปลงได้ภายหลังจากวันดังกล่าว ทั้งนี้ บริษัทหลักทรัพย์ ซีจีเอส-ซีไอเอ็มบี (ประเทศไทย) จำกัด มิได้ยืนยันหรือรับรองถึงความถูกต้องของผลสำรวจดังกล่าวแต่อย่างใด

ช่วงคะแนน	สัญลักษณ์	ความหมาย
90 – 100		ดีเลิศ
80 – 89		ดีมาก
70 - 79		ดี
60 – 69		ดีพอใช้
50 – 59		ผ่าน
ต่ำกว่า 50	No logo given	N/A

จะทำการเผยแพร่รายชื่อเฉพาะบริษัทที่ได้คะแนนอยู่ในระดับ “ดี” ขึ้นไป ซึ่งมี 3 กลุ่มคือ “ดี” “ดีมาก” และ “ดีเลิศ” โดยประกาศรายชื่อบริษัทในแต่ละกลุ่มเรียงตามลำดับตัวอักษรชื่อย่อบริษัทในภาษาอังกฤษ

รายงานการประเมินการกำกับดูแลกิจการ (CGR) โดยสมาคมส่งเสริมสถาบันกรรมการบริษัทไทย 2565



AAV	ADVANC	AF	AH	AIRA	AJ	AKP	AKR	ALLA	ALT	AMA	AMARIN
AMATA	AMATAV	ANAN	AOT	AP	APURE	ARIP	ASP	ASW	AUCT	AWC	AYUD
BAFS	BAM	BANPU	BAY	BBIK	BBL	BCP	BCPG	BDMS	BEM	BEYOND	BGC
BGRIM	BIZ	BKI	BOL	BPP	BRR	BTS	BTW	BWG	CENTEL	CFRESH	CGH
CHEWA	CHO	CIMBT	CK	CKP	CM	CNT	COLOR	COM7	COMAN	COTTO	CPALL
CPF	CPI	CPN	CRC	CSS	DDD	DELTA	DEMCO	DOHOME	DRT	DTAC	DUSIT
EA	EASTW	ECF	ECL	EE	EGCO	EPG	ETC	ETE	FN	FNS	FPI
FPT	FSMART	FVC	GC	GEL	GFPT	GGC	GLAND	GLOBAL	GPI	GPSC	GRAMMY
GULF	GUNKUL	HANA	HARN	HENG	HMPRO	ICC	ICHI	III	ILINK	ILM	IND
INTUCH	IP	IRC	IRPC	ITEL	IVL	JTS	JWD	K	KBANK	KCE	KEX
KGI	KKP	KSL	KTB	KTC	LALIN	LANNA	LHFG	LIT	LOXLEY	LPN	LRH
LST	MACO	MAJOR	MAKRO	MALEE	MBK	MC	MCOT	METCO	MFEC	MINT	MONO
MOONG	MSC	MST	MTC	MVP	NCL	NEP	NER	NKI	NOBLE	NSI	NVD
NYT	OISHI	OR	ORI	OSP	OTO	PAP	PCSGH	PDG	PDJ	PG	PHOL
PLANB	PLANET	PLAT	PORT	PPS	PR9	PREB	PRG	PRM	PSH	PSL	PTG
PTT	PTTEP	PTTGC	PYLON	Q-CON	QH	QTC	RATCH	RBF	RS	S	S&J
SAAM	SABINA	SAMART	SAMTEL	SAT	SC	SCB	SCC	SCCC	SCG	SCGP	SCM
SCN	SDC	SEAFCO	SEAOIL	SE-ED	SELIC	SENA	SENAJ	SGF	SHR	SICT	SIRI
SIS	SITHAI	SMPK	SNC	SONIC	SORKON	SPALI	SPI	SPRC	SPVI	SSC	SSSC
SST	STA	STEC	STGT	STI	SUN	SUSCO	SUTHA	SVI	SYMC	SYNTEC	TACC
TASCO	TCAP	TEAMG	TFMAMA	THANA	THANI	THCOM	THG	THIP	THRE	THREL	TIPCO
TISCO	TK	TKN	TKS	TKT	TMILL	TMT	TNDT	TNITY	TOA	TOP	TPBI
TQM	TRC	TRUE	TSC	TSR	TSTE	TSTH	TTA	TTB	TTCL	TTW	TU
TVDH	TVI	TVO	TWPC	U	UAC	UBIS	UPOIC	UV	VCOM	VGI	VIH
WACOAL	WAVE	WHA	WHAUP	WICE	WINNER	XPG	ZEN				



2S	7UP	ABICO	ABM	ACE	ACG	ADB	ADD	AEONTS	AGE	AHC	AIE
AIT	ALUCON	AMANAH	AMR	APCO	APCS	AQUA	ARIN	ARROW	AS	ASAP	ASEFA
ASIA	ASIAN	ASIMAR	ASK	ASN	ATP30	B	BA	BC	BCH	BE8	BEC
BH	BIG	BJC	BJCHI	BLA	BR	BRI	BROOK	BSM	BYD	CBG	CEN
CHARAN	CHAYO	CHG	CHOTI	CHOW	CI	CIG	CITY	CIVIL	CMC	CPL	CPW
CRANE	CRD	CSC	CSP	CV	CWT	DCC	DHOUSE	DITTO	DMT	DOD	DPAIN
DV8	EASON	EFORL	ERW	ESSO	ESTAR	FE	FLOYD	FORTH	FSS	FTE	GBX
GCAP	GENCO	GJS	GTB	GYT	HEMP	HPT	HTC	HUMAN	HYDRO	ICN	IFS
IIG	IMH	INET	INGRS	INSET	INSURE	IRCP	IT	ITD	J	JAS	JCK
JCKH	JMT	JR	KBS	KCAR	KIAT	KISS	KK	KOOL	KTIS	KUMWEL	KUN
KWC	KWM	L&E	LDC	LEO	LH	LHK	M	MATCH	MBAX	MEGA	META
MFC	MGT	MICRO	MILL	MITSI	MK	MODERN	MTI	NATION	NBC	NCAP	NCH
NDR	NETBAY	NEX	NINE	NNCL	NOVA	NPK	NRF	NTV	NUSA	NWR	OCC
OGC	ONEE	PACO	PATO	PB	PICO	PIMO	PIN	PJW	PL	PLE	PM
PMTA	PPP	PPPM	PRAPAT	PRECHA	PRIME	PRIN	PRINC	PROEN	PROS	PROUD	PSG
PSTC	PT	PTC	QLT	RCL	RICHY	RJH	ROJNA	RPC	RT	RWI	S11
SA	SABUY	SAK	SALEE	SAMCO	SANKO	SAPPE	SAWAD	SCAP	SCI	SCP	SE
SECURE	SFLEX	SFP	SFT	SGP	SIAM	SINGER	SKE	SKN	SKR	SKY	SLP
SMART	SMD	SMIT	SMT	SNNP	SNP	SO	SPA	SPC	SPCG	SR	SRICHA
SSF	SSP	STANLY	STC	STPI	SUC	SVOA	SVT	SWC	SYNEX	TAE	TAKUNI
TCC	TCMC	TFG	TFI	TFM	TGH	TIDLOR	TIGER	TIPH	TITLE	TM	TMC
TMD	TMI	TNL	TNP	TNR	TOG	TPA	TPAC	TPCS	TPIPL	TPIPP	TPLAS
TPS	TQR	TRITN	TRT	TRU	TRV	TSE	TVT	TWP	UBE	UEC	UKEM
UMI	UOBKH	UP	UPF	UTP	VIBHA	VL	VPO	VRANDA	WGE	WIJK	WIN
WINMED	WORK	WP	XO	YUASA	ZIGA						



A	A5	AI	ALL	ALPHAX	AMC	APP	AQ	AU	B52	BEAUTY	BGT
BLAND	BM	BROCK	BSBM	BTNC	CAZ	CCP	CGD	CMAN	CMO	CMR	CPANEL
CPT	CSR	CTW	D	DCON	EKH	EMC	EP	EVER	F&D	FMT	GIFT
GLOCON	GLORY	GREEN	GSC	HL	HTECH	IHL	INOX	JAK	JMART	JSP	JUBILE
KASET	KCM	KWI	KYE	LEE	LPH	MATI	M-CHAI	MCS	MDX	MENA	MJD
MORE	MPIC	MUD	NC	NEWS	NFC	NSL	NV	PAF	PEACE	PF	PK
PPM	PRAKIT	PTECH	PTL	RAM	ROCK	RP	RPH	RSP	SIMAT	SISB	SK
SOLAR	SPACK	SPG	SQ	STARK	STECH	SUPER	SVH	TC	TCCC	TCJ	TEAM
THE	THMUI	TKC	TNH	TNPC	TOPP	TPCH	TPOLY	TRUBB	TTI	TYCN	UMS
UNIQ	UPA	UREKA	VARO	W	WFX	WPH	YGG				

ข้อมูล Anti-Corruption Progress Indicator ของบริษัทจดทะเบียน

ได้รับการรับรอง

2S	7UP	ADVANC	AF	AI	AIE	AIRA	AJ	AKP	AMA	AMANAH	AMATA
AMATAV	AP	APCS	AS	ASIAN	ASK	ASP	AWC	AYUD	B	BAFS	BAM
BANPU	BAY	BBL	BCH	BCP	BCPG	BE8	BEC	BEYOND	BGC	BGRIM	BKI
BLA	BPP	BROOK	BRR	BSBM	BTS	BWG	CEN	CENDEL	CFRESH	CGH	CHEWA
CHOTI	CHOW	CIG	CIMBT	CM	CMC	COM7	COTTO	CPALL	CPF	CPI	CPL
CPN	CRC	CSC	DCC	DELTA	DEMCO	DIMET	DRT	DTAC	DUSIT	EA	EASTW
EGCO	EP	EPG	ERW	ESTAR	ETE	FE	FNS	FPI	FPT	FSMART	FSS
FTE	GBX	GC	GCAP	GEL	GFPT	GGC	GJS	GPI	GPSC	GSTEEL	GULF
GUNKUL	HANA	HARN	HEMP	HENG	HMPRO	HTC	ICC	ICHI	IFS	III	ILINK
INET	INSURE	INTUCH	IRC	IRPC	ITEL	IVL	JKN	JR	K	KASET	KBANK
KBS	KCAR	KCE	KGI	KKP	KSL	KTB	KTC	KWI	L&E	LANNA	LH
LHFG	LHK	LPN	LRH	M	MAJOR	MAKRO	MALEE	MATCH	MBAX	MBK	MC
MCOT	META	MFC	MFEC	MILL	MINT	MONO	MOONG	MSC	MST	MTC	MTI
NBC	NEP	NINE	NKI	NOBLE	NOK	NSI	NWR	OCC	OGC	ORI	PAP
PATO	PB	PCSGH	PDG	PDJ	PG	PHOL	PK	PL	PLANB	PLANET	PLAT
PM	PPP	PPPM	PPS	PR9	PREB	PRG	PRINC	PRM	PROS	PSH	PSL
PSTC	PT	PTG	PTT	PTTEP	PTTGC	PYLON	Q-CON	QH	QLT	QTC	RATCH
RML	RWI	S&J	SAAM	SABINA	SAPPE	SAT	SC	SCB	SCC	SCCC	SCG
SCGP	SCM	SCN	SEAOIL	SE-ED	SELIC	SENA	SGP	SINGER	SIRI	SITHAI	SKR
SMIT	SMK	SMPC	SNC	SNP	SORKON	SPACK	SPALI	SPC	SPI	SPRC	SRICHA
SSF	SSP	SSSC	SST	STA	STGT	STOWER	SUSCO	SVI	SYMC	SYNTEC	TAE
TAKUNI	TASCO	TCAP	TCCM	TFG	TFI	TFMAMA	TGH	THANI	THCOM	THIP	THRE
THREL	TIDLOR	TIPCO	TISCO	TKS	TKT	TMILL	TMT	TNITY	TNL	TNP	TNR
TOG	TOP	TOPP	TPA	TPCS	TPP	TRU	TRUE	TSC	TSTE	TSTH	TTA
TTB	TTCL	TU	TVDH	TVI	TVO	TWPC	U	UBE	UBIS	UEC	UKEM
UOBKH	UPF	UV	VGI	VIH	WACOAL	WHA	WHAUP	WICE	WIJK	XO	YUASA
ZEN	ZIGA										

ประกาศเจตนา

AH	ALT	APCO	ASW	B52	CHG	CI	CPR	CPW	DDD
ECF	EKH	ETC	EVER	FLOYD	GLOBAL	ILM	INOX	J	JMART
KEX	KUMWEL	LDC	MEGA	NCAP	NOVA	NRF	NUSA	OR	PIMO
SAK	SIS	SSS	STECH	SUPER	SVT	TKN	TMD	TMI	TQM
VARO	VCOM	VIBHA	W	WIN					

ไม่เปิดเผยหรือไม่มีนโยบาย

4CS	3K-BAT	A	A5	AAI	AAV	ABICO	ABM	ACAP	ACC
ADB	ADD	AEONTS	AFC	AGE	AHC	AIT	AJA	AKR	ALL
ALUCON	AMARC	AMARIN	AMC	AMR	ANAN	AOT	APEX	APP	APURE
ARIN	ARIP	ARROW	ASAP	ASEFA	ASIA	ASIMAR	ASN	ATP30	AU
BBGI	BBIK	BC	BCT	BDMS	BEAUTY	BEM	BGT	BH	BIG
BIZ	BJC	BJCHI	BKD	BLAND	BLESS	BLISS	BM	BOL	BR
BSM	BTG	BTNC	BTW	BUI	BYD	CAZ	CBG	CCET	CCP
CH	CHARAN	CHAYO	CHIC	CHO	CITY	CIVIL	CK	CKP	CMAN
CNT	COLOR	COMAN	CPANEL	CPH	CPT	CRANE	CRD	CSP	CSR
CV	CWT	D	DCON	DITTO	DMT	DOD	DPAINT	DTCI	DV8
EE	EFORL	EMC	ESSO	F&D	FANCY	FMT	FN	FORTH	FTI
GIFT	GL	GLAND	GLOCON	GLORY	GRAMMY	GRAND	GREEN	GSC	GTB
HL	HPT	HTECH	HUMAN	HYDRO	ICN	IFEC	IHL	IIG	IMH
INSET	IP	IRCP	IT	ITD	ITNS	JAK	JAS	JCK	JCKH
JSP	JUBILE	JWD	KAMART	KC	KCC	KCM	KDH	KIAT	KISS
KKC	KLINIQ	KOOL	KTIS	KUN	KWC	KWM	KYE	LALIN	LEE
LOXLEY	LPH	LST	MACO	MANRIN	MATI	MAX	M-CHAI	MCS	MDX
MGT	MICRO	MIDA	MITSIB	MJD	MK	ML	MODERN	MORE	MPIC
NATION	NC	NCH	NCL	NDR	NER	NETBAY	NEW	NEWS	NEX
NPK	NSL	NTV	NV	NVD	NYT	OHTL	OISHI	ONEE	OSP
PACO	PAF	PCC	PEACE	PERM	PF	PICO	PIN	PJW	PLUS
POLY	POMPUI	PORT	POST	PPM	PRAKIT	PRAPAT	PRECHA	PRIME	PRIN
PROUD	PSG	PTC	PTECH	PTL	RAM	RBF	RCL	RICHY	RJH
ROJNA	RP	RPC	RPH	RSP	RT	S	S11	SA	SABUY
SAM	SAMART	SAMCO	SAMTEL	SANKO	SAUCE	SAWAD	SAWANG	SCAP	SCI
SE	SEAFCO	SECURE	SENAJ	SFLEX	SFP	SFT	SGF	SHANG	SHR
SIMAT	SISB	SK	SKE	SKN	SKY	SLM	SLP	SMART	SMD
SO	SOLAR	SONIC	SPA	SPCG	SPG	SPVI	SQ	SR	SSC
STC	STEC	STHAI	STI	STP	STPI	SUC	SUN	SUTHA	SVH
SYNEX	TACC	TAPAC	TC	TCC	TCCC	TCJ	TCOAT	TEAM	TEAMG
TFM	TGE	TGPRO	TH	THAI	THANA	THE	THG	THL	THMUI
TITLE	TK	TKC	TLI	TM	TMC	TMW	TNDT	TNH	TNPC
TPBI	TPCH	TPIPL	TPIPP	TPLAS	TPOLY	TPS	TQR	TR	TRC
TRV	TSE	TSF	TSR	TTI	TTT	TTW	TVT	TWP	TWZ
UMI	UMS	UNIQ	UP	UPA	UPOIC	UREKA	UTP	UVAN	VL
VRANDA	WAVE	WFX	WGE	WINMED	WINNER	WORK	WORLD	WP	WPH
YONG									